

RUA 1 (VILA VITÓRIA)

RUA 8

RUA 19

PLANTA BAIXA - DEMOLIR
ESCALA 1:200

- O MAPA TÁTIL AUXILIA AS PESSOAS COM DEFICIÊNCIA VISUAL OU BAIXA VISÃO SOBRE O CURSO DE UMA ROTA ACESSÍVEL, DE FORMA A COMBINAR TEXTOS EM BRILHANTE E ALTO-RELEVO E INFORMAÇÕES NÃO TÁTEIS COMO O CONTRASTE DE CORES E A TIPOLOGIA UTILIZADA QUE DEVEM PROMOVER A LECTURA DO AMBIENTE COM A MÍNIMA OU NENHUMA INTERFERÊNCIA DE COMUNICAÇÃO.
- O MAPA TÁTIL DEVE SER CONFECCIONADO EM ACRÍLICO CINZA. NO TAMANHO DE 60X60CM, COM LETRAS E ALTO-RELEVO EM ACRÍLICO PRETO.
- ABAXO DO ALTO-RELEVO DEVE SER ESCRITO EM BRILHANTE O NOME DO LOCAL. O ALTO-RELEVO DEVE POSSUIR ALTURA ENTRE 0,8MM A 1,2MM.
- O MAPA TÁTIL DEVE SER INSTALADO SOBRE PEDESTAL COM ALTURA DE 90CM. OBS.: PRODUTO SOB ENCOMENDA.

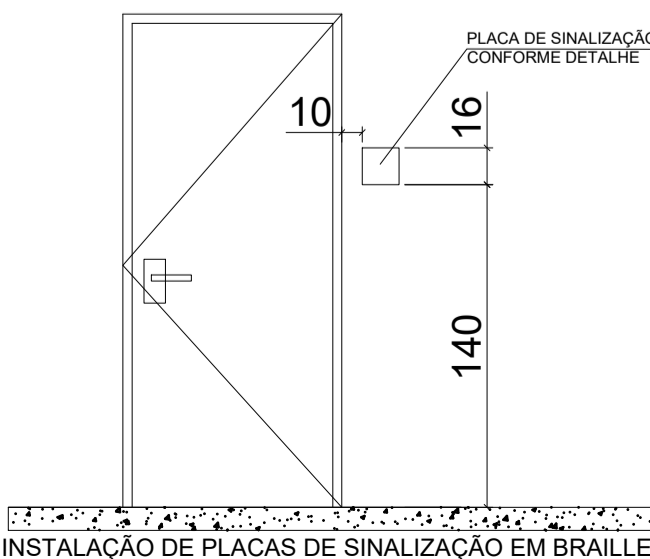

DETALHAMENTO GUICHÊ ACESSÍVEL SECRETARIA
Escala 1:50

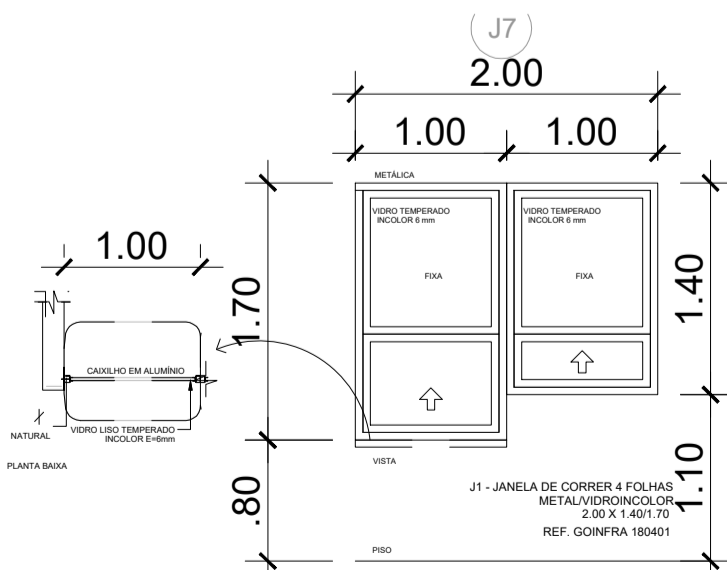

DETALHAMENTO SIN. EM BRILHANTE
Sem Escala

DETALHAMENTO RAMPA ACESSÍVEL
Escala 1:100

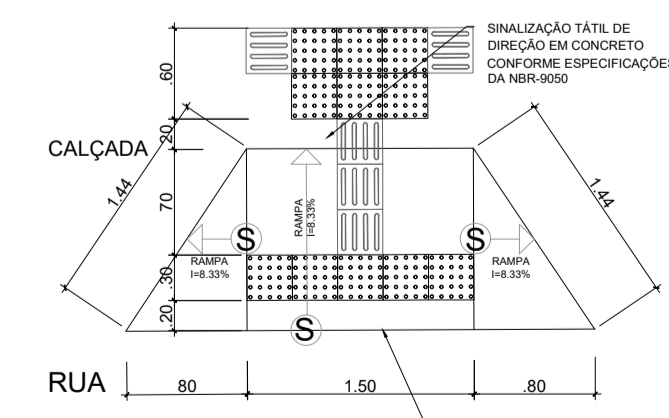

DETALHAMENTO GUARDA CORPO
Escala 1:100

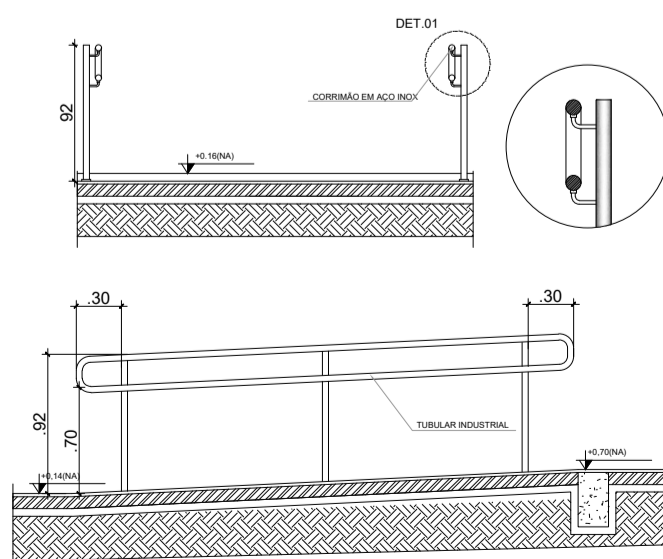

QUADRO DE EXECUÇÃO DE SERVIÇOS

SERVIÇOS PROPOSTOS NESTE PROJETO:

- MURO EXTERNO E ACESSO:
 - Demolir parte da alvenaria do muro externo no acesso principal, para mudança na abertura do vão e sentido do portão de acesso.
- ESQUADRIAS:
 - Executar a remoção de todas as esquadrias, exceto as esquadrias dos vestiários da Quadra Coberta.
- PISO:
 - Executar demolição dos lastros de piso de concreto externos para execução de novos.
 - Executar demolição do piso em granitina das Salas de Aula, Sanitário, Administrativo e Circulação para execução de novos.
- COBERTURA:
 - Executar remoção da telha canaleta na cobertura do bloco principal;
 - Executar remoção de telha em fibrocimento das salas ao lado da Cozinha existente;
 - Executar remoção da telha metálica do Pátio Coberto;
- AMBIENTES:
 - Demolição dos Sanitários do bloco principal.
 - Demolição da Cozinha.
 - Demolição da Sala dos Coordenadores e Sala dos Professores.
 - Remodelação das Salas de Aula.
- QUADRA:
 - Executar a remodelação do acesso aos Sanitários PCD.
- COZINHA:
 - Executar demolição da estrutura da Cozinha existente, exceto a cobertura.
 - Executar demolição da Central de Gás.
- PINTURA:
 - Executar remoção da pintura de toda escola e da Quadra Coberta.
- SANITÁRIOS:
 - Demolição dos sanitários existentes.
 - Construção novos sanitários para alunos contando com: Feminino, Masculino, PCD Feminino e PCD Masculino.
- HIDROSSANITÁRIO:
 - Executar remoção das instalações hidrossanitárias do sanitário e cozinha existente.
 - Executar demolição da Caixa D'Água existente.
- ELÉTRICO:
 - Prever a reforma de toda fiação e acabamentos, exceto da Quadra Coberta.

Obs.: Será elaborado Projeto de Segurança Contra Incêndio e Pânico e Acessibilidade

QUANTITATIVO DE MATERIAL PARA ADEQUAÇÃO DE PRÉDIOS
REFORMA

DESCRIÇÃO DO AMBIENTE	DESCRIÇÃO DE SERVIÇOS	MATERIAL	UNIDADE	QUANTIDADE
ETAPA 01 - DEPÓSITO - SALA DE AULA 01 - SALA MULTIDISCIPLINAR - SALA DOS PROF. A/E - SALA DOS COORD.	DEMOLIÇÃO	REMOÇÃO DE ESQUADRIAS METÁLICAS, DE FORMA MANUAL, SEM REAPROVEITAMENTO	M2	21,60
		REMOÇÃO DE LUMINÁRIAS, DE FORMA MANUAL, SEM REAPROVEITAMENTO	UN	34
		REMOÇÃO DE TOMADAS E INTERRUPTORES, DE FORMA MANUAL, SEM REAPROVEITAMENTO	UN	20
		DEMOLIÇÃO DE LASTRO DE CONCRETO COM GRANITINA	M2	292,33
		DEMOLIÇÃO DE LASTRO DE CONCRETO EXTERNO	M2	469,83
		REMOÇÃO DE TELHAS FIBROCIMENTO E MADEIRAMENTO DE FORMA MANUAL, SEM REAPROVEITAMENTO	M2	166,83
		REMOÇÃO DE TELHAS CANALETE E MADEIRAMENTO DE FORMA MANUAL, SEM REAPROVEITAMENTO	M2	122,64
		DEMOLIÇÃO DE ALVENARIA	M2	165,50
		DEMOLIÇÃO DE FORRO EM PVC	M2	84,27
		Obs.: ambientes em tijolo aparente que serão emassados, não há necessidade de remoção da pintura		
ETAPA 02 - COZINHA - DESPENSA - QUADRA COBERTA - SALA DE AULA 09 - LABORATÓRIO	DEMOLIÇÃO	REMOÇÃO DE ESQUADRIAS METÁLICAS, DE FORMA MANUAL, SEM REAPROVEITAMENTO	M2	29,53
		REMOÇÃO DE LUMINÁRIAS, DE FORMA MANUAL, SEM REAPROVEITAMENTO	UN	27
		REMOÇÃO DE TOMADAS E INTERRUPTORES, DE FORMA MANUAL, SEM REAPROVEITAMENTO	UN	16
		DEMOLIÇÃO DE LASTRO DE CONCRETO COM GRANITINA	M2	296,43
		DEMOLIÇÃO DE LASTRO DE CONCRETO EXTERNO	M2	131,80
		REMOÇÃO DE TELHAS CANALETE E MADEIRAMENTO DE FORMA MANUAL, SEM REAPROVEITAMENTO	M2	122,64
		REMOÇÃO DE TELHAS METÁLICA E ESTRUTURA DE COBERTURA METÁLICA DE FORMA MANUAL, SEM REAPROVEITAMENTO	M2	131,48
		DEMOLIÇÃO DE ALVENARIA	M2	112,80
		DEMOLIÇÃO DE FORRO EM PVC	M2	115,87
		DEMOLIÇÃO DE REVESTIMENTO CERÂMICO EM PAREDES	M2	92,22
ETAPA 03 - SALA DE AULA 02 - SALA DE AULA 03 - SALA DE AULA 04 - SALA DE AULA 05 - SANIT. MASC. - SANIT. FEM. - DEPÓSITO - SANIT. PCD	DEMOLIÇÃO	REMOÇÃO DE ESQUADRIAS METÁLICAS, DE FORMA MANUAL, SEM REAPROVEITAMENTO	M2	71,28
		REMOÇÃO DE LUMINÁRIAS, DE FORMA MANUAL, SEM REAPROVEITAMENTO	UN	33
		REMOÇÃO DE TOMADAS E INTERRUPTORES, DE FORMA MANUAL, SEM REAPROVEITAMENTO	UN	26
		DEMOLIÇÃO DE LASTRO DE CONCRETO COM GRANITINA	M2	300,68
		DEMOLIÇÃO DE LASTRO DE CONCRETO EXTERNO	M2	135,13
		REMOÇÃO DE TELHAS CANALETE E MADEIRAMENTO DE FORMA MANUAL, SEM REAPROVEITAMENTO	M2	303,81
		DEMOLIÇÃO DE ALVENARIA	M2	53,50
		DEMOLIÇÃO DE REVESTIMENTO CERÂMICO EM PAREDES	M2	93,55
		REMOÇÃO DE LOÇAS SEM REAPROVEITAMENTO	UN	16
		REMOÇÃO DE BANCADA EM PEDRA SEM REAPROVEITAMENTO	M2	2,39
ETAPA 03 - SALA DE AULA 06 - SALA DE AULA 07 - SALA DE AULA 08 - BIBLIOTECA - CAF. - DIRETORIA - SECRETARIA - ARQUIVO - SANIT. FUN. FEM. - SANIT. FUN. MASC.	DEMOLIÇÃO	REMOÇÃO DE ESQUADRIAS METÁLICAS, DE FORMA MANUAL, SEM REAPROVEITAMENTO	M2	71,28
		REMOÇÃO DE LUMINÁRIAS, DE FORMA MANUAL, SEM REAPROVEITAMENTO	UN	40
		REMOÇÃO DE TOMADAS E INTERRUPTORES, DE FORMA MANUAL, SEM REAPROVEITAMENTO	UN	39
		DEMOLIÇÃO DE LASTRO DE CONCRETO COM GRANITINA	M2	404,39
		DEMOLIÇÃO DE LASTRO DE CONCRETO EXTERNO	M2	586,10
		REMOÇÃO DE TELHAS CANALETE E MADEIRAMENTO DE FORMA MANUAL, SEM REAPROVEITAMENTO	M2	402,70
		DEMOLIÇÃO DE ALVENARIA	M2	22,65
		DEMOLIÇÃO DE REVESTIMENTO CERÂMICO EM PAREDES	M2	33,00
		REMOÇÃO DE LOÇAS SEM REAPROVEITAMENTO	UN	4
		Obs.: ambientes em tijolo aparente que serão emassados, não há necessidade de remoção da pintura		

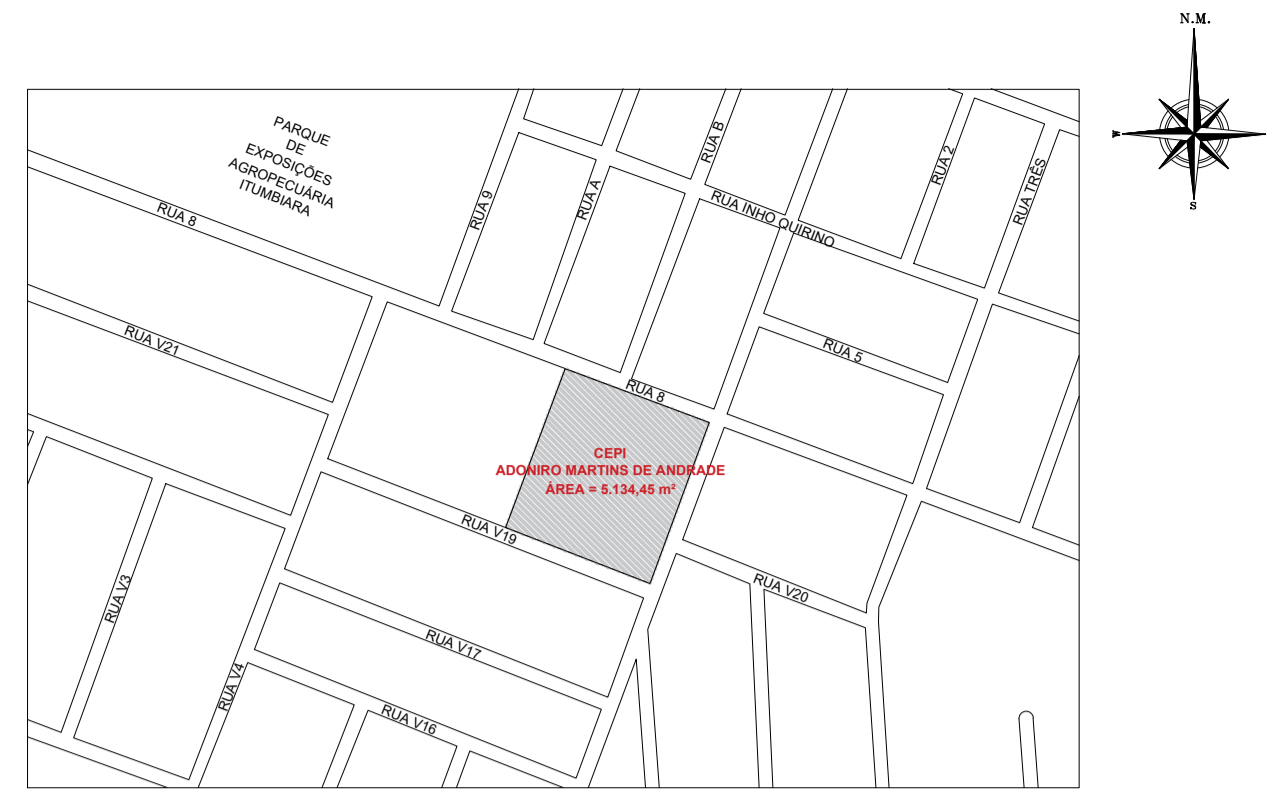

PLANTA DE SITUAÇÃO
SEM ESCALA

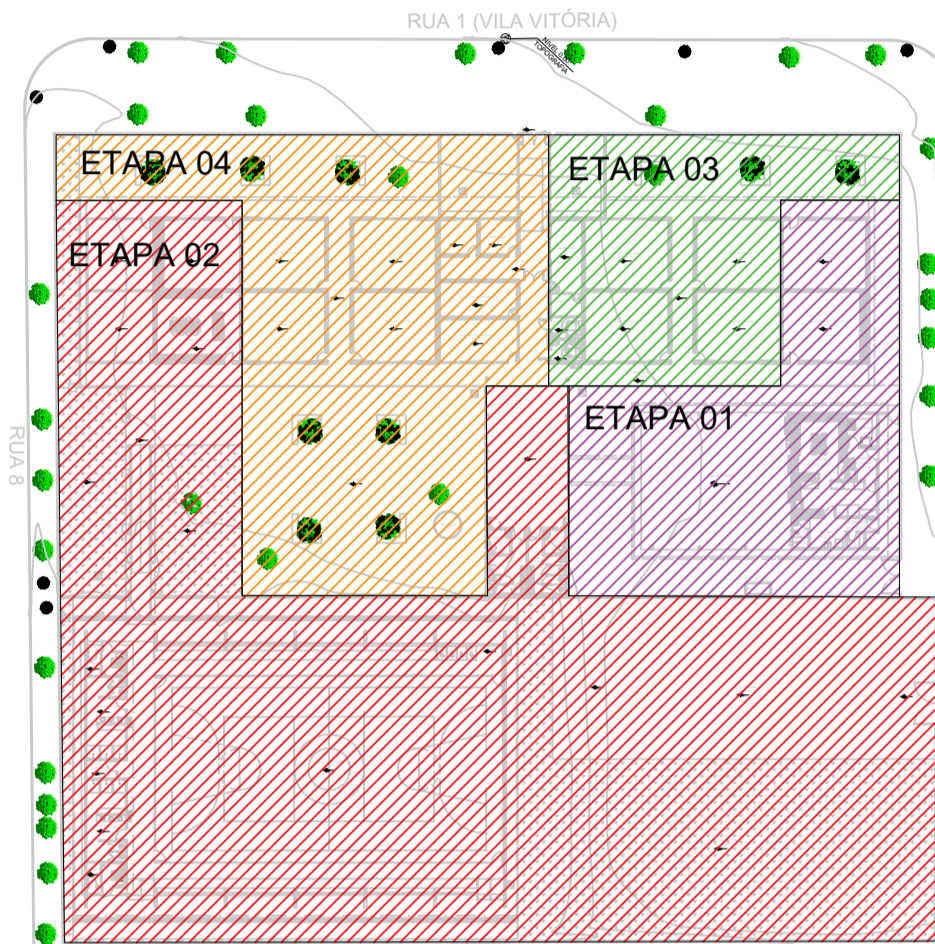

CROQUI DE ETAPAS
SEM ESCALA

OBSERVAÇÕES:

- Onde não tiver especificação de acabamento, seguir projeto específico.
- Favor conferir medidas no local.
- Qualquer dúvida consultar o autor do projeto ou a Gerência de Projetos e Infraestrutura.



ESTADO DE GOIÁS
SECRETARIA DE ESTADO DA EDUCAÇÃO
SUPERINTENDÊNCIA DE INFRAESTRUTURA
GERÊNCIA DE PROJETOS E INFRAESTRUTURA

GERÊNCIA DE PROJETOS E INFRAESTRUTURA
APROVADO _____
TÉCNICO RESPONSÁVEL PELA APROVAÇÃO

CENTRO DE ENSINO EM PERÍODO INTEGRAL
ADONIRO MARTINS DE ANDRADE

PROJETO EXECUTIVO DE REFORMA

ENDEREÇO RUA 1 (VILA VITÓRIA), S/Nº, VILA VITÓRIA II ITUMBARA - GO	ÁREA DO TERRENO 5.134,45 m²	ÁREA PERMEAB.	ÁREA EXISTENTE	ÁREA A DEMOLIR	ÁREA A CONSTRUIR	ÁREA TOTAL CONSTRUÇÃO 1.471,85 m²
--	--------------------------------	---------------	----------------	----------------	------------------	---

ELABORAÇÃO:
CONSÓRCIO DIAMANTE ENGENHARIA
AV. BARÃO HOMEM DE MELO, N° 3280, NOVA GRANADA
BELO HORIZONTE - MG - CEP: 30494-080
TEL.: (31) 3347-4405 / (31) 3347-7079 / (31) 3571-1900
EMAIL: contato@grupoprojetoenharia.com.br

AUTOR: ARQ. AMANDA VENTO DUARTE - CAU: A150731-1

RT DA OBRA:
PROPRIETÁRIO: SECRETARIA DE ESTADO DA EDUCAÇÃO CNPJ: 01.409.705.0001-20
PREPOSTO: SABRINA SILVA VIEIRA VALENTE CPF: 041.530.091-64

ARQUITETURA

PLANTA DE SITUAÇÃO - Sem Escala
CROQUI ETAPAS - Sem Escala
PLANTA BAIXA - DEMOLIR - Esc.: 1/200
QUADRO DE QUANTITATIVOS DEMOLIR
DETALHAMENTO GUARDA CORPO - Esc.: 1/100
DETALHAMENTO RAMPA ACESSÍVEL - Esc.: 1/100
DETALHAMENTO SINALIZAÇÃO EM BRILHANTE - Sem Escala
DETALHAMENTO GUICHÊ ACESSÍVEL SECRETARIA - Esc.: 1/50

DATA: ABRIL 2025	ESCALA: INDICADA	REVISÃO: 002	Nº RRT/ART:
REV.	DATA	DESCRIÇÃO	VISTO

1/5

FOLHA: