

FÓRUM COMARCA DE BELA VISTA
 PLANTA BAIXA (PAVIMENTO TÉRREO) / MODERNIZAÇÃO
 SUBSTITUIÇÃO ACM E BRISE EXTERNO
 ESCALA 1:100

FÓRUM COMARCA DE BELA VISTA
 PLANTA BAIXA (PAVIMENTO SUBTÉRREO) / DEMOLIÇÃO
 ESCALA 1:100

PODER JUDICIÁRIO
 Tribunal de Justiça do Estado de Goiás
 Diretoria de Obras / Divisão de Arquitetura

PROJETO DE ARQUITETURA/BELA VISTA
 INTERESSADO TRIBUNAL DE JUSTIÇA
 ARQUITETA CRISTIANA

ESCALA A0/1:100(estendida)
 ANDAR INDICADO
 DATA JAN2026

ARQUIVO: S:\ANE\ARQ\INTERIOR\COM. ORDEN ALFABETICA\BELA VISTA NOVA SEDE\ANO 2026\ADEQUAÇÕES...REFORMA BELA VISTA

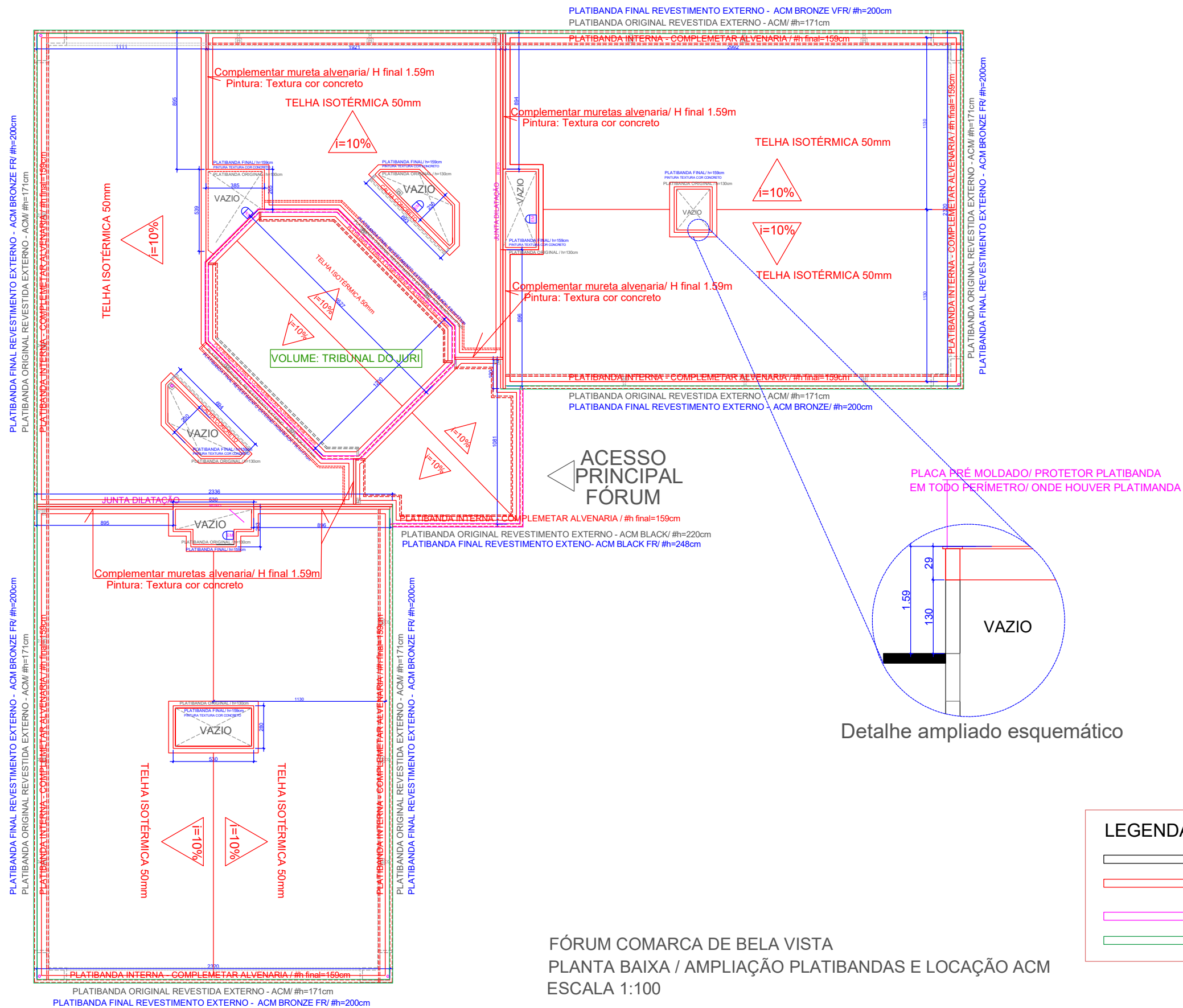

FÓRUM COMARCA DE BELA VISTA
 PLANTA BAIXA / AMPLIAÇÃO PLATIBANDAS E LOCAÇÃO ACM
 ESCALA 1:100

LEGENDA	
	MANTER
	EXECUTAR
	ACM BLACK
	ACM BRONZE

COBERTURA: Paviers retangulares/ e= 4cm/ assentado sobre Laje de concreto regularizado e impermeabilizada . Acabamento com manta alfáltica

Executar muretas alvenaria complementar h final 159cm

Acobertura=2.118,12m2

LEGENDA	
	MANTER
	EXECUTAR
	ACM BLACK
	ACM BRONZE

Complementar altura mureta em alvenaria

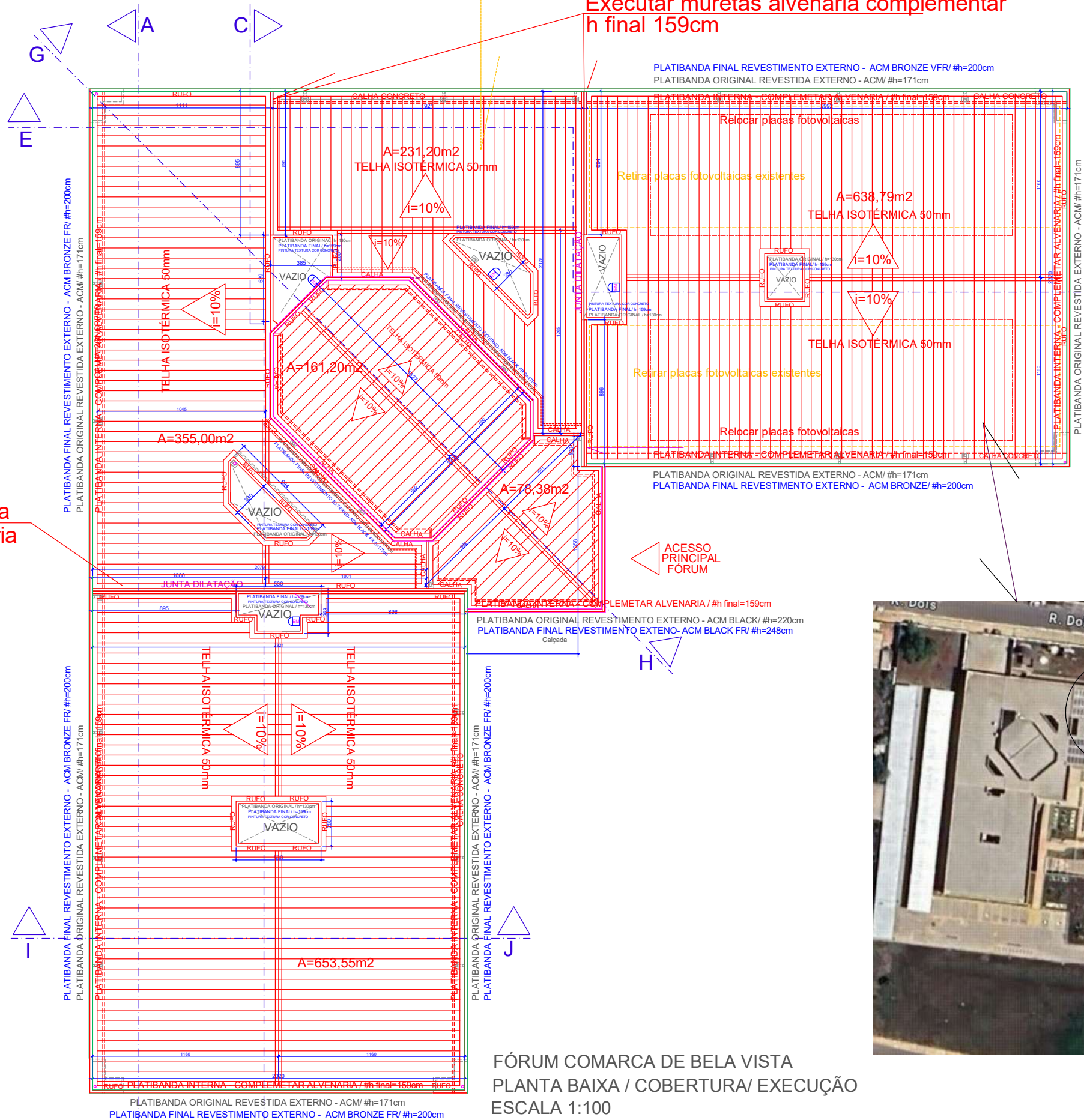

FÓRUM COMARCA DE BELA VISTA
PLANTA BAIXA / COBERTURA/ EXECUÇÃO
ESCALA 1:100



PODER JUDICIÁRIO
 Tribunal de Justiça do Estado de Goiás
 Diretoria de Obras / Divisão de Arquitetura

PROJETO DE **ARQUITETURA/BELA VISTA**
 INTERESSADO **TRIBUNAL DE JUSTIÇA**
 ARQUITETA **CRISTIANA**

ESCALA **A0/1:100**
 ANDAR **INDICADO**
 DATA **JAN2026**

PR4

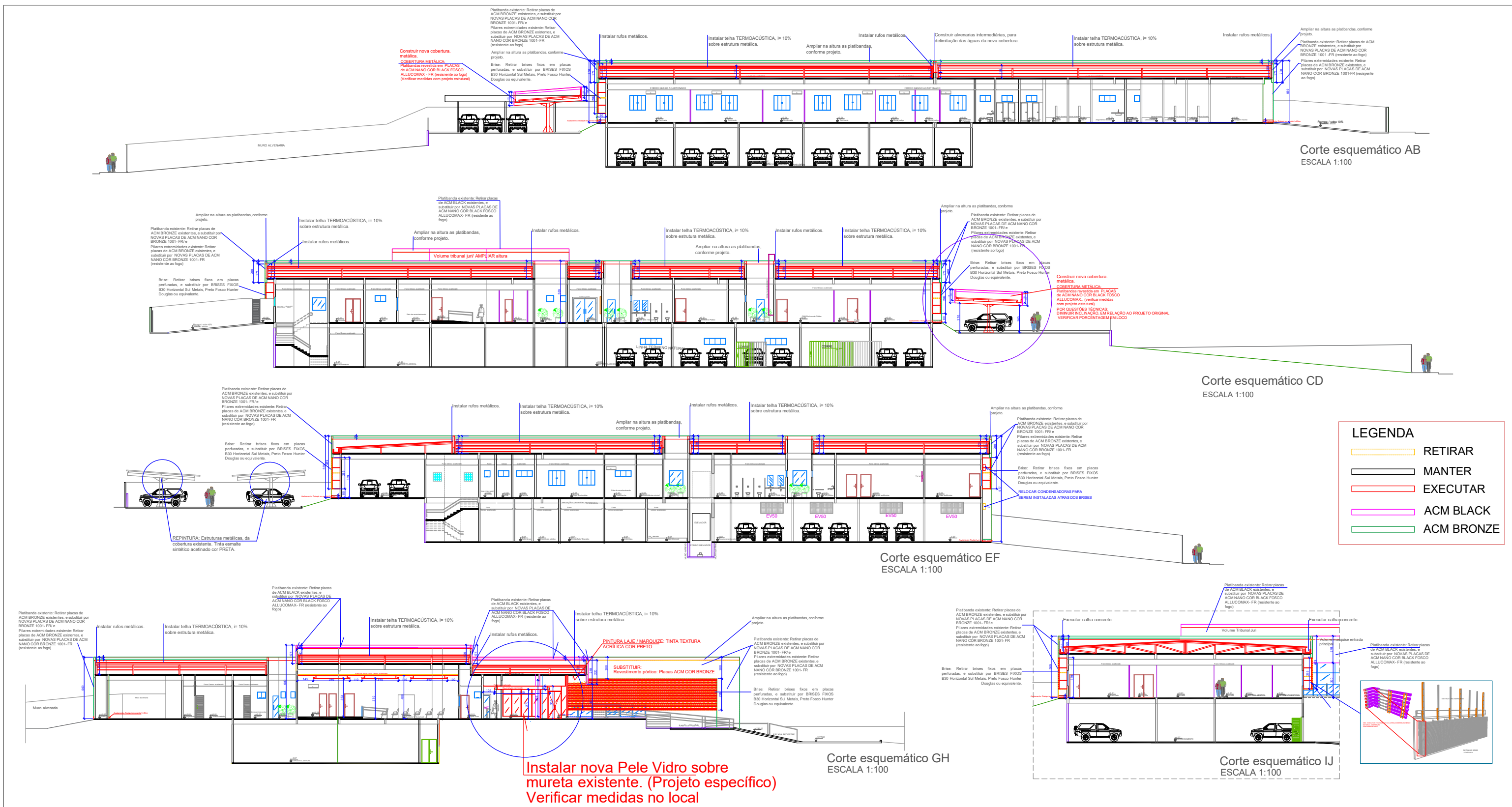

PODER JUDICIÁRIO
Tribunal de Justiça do Estado de Goiás
 Diretoria de Obras / Divisão de Arquitetura

PROJETO DE **ARQUITETURA/BELA VISTA**
 INTERESSADO **TRIBUNAL DE JUSTIÇA**
 ARQUITETA **CRISTIANA**

ESCALA **A0/1:100(estendida)**
 ANDAR **INDICADO**
 DATA **JAN2026**

PR5

ARQUIVO: S:\ANEXO\ARQUITETOR\COM. ORDEM ALFABETICA\BIBELA VISTA NOVA SEDE\ANO 2026\DEQUAÇÕES...REFORMA BELA VISTA

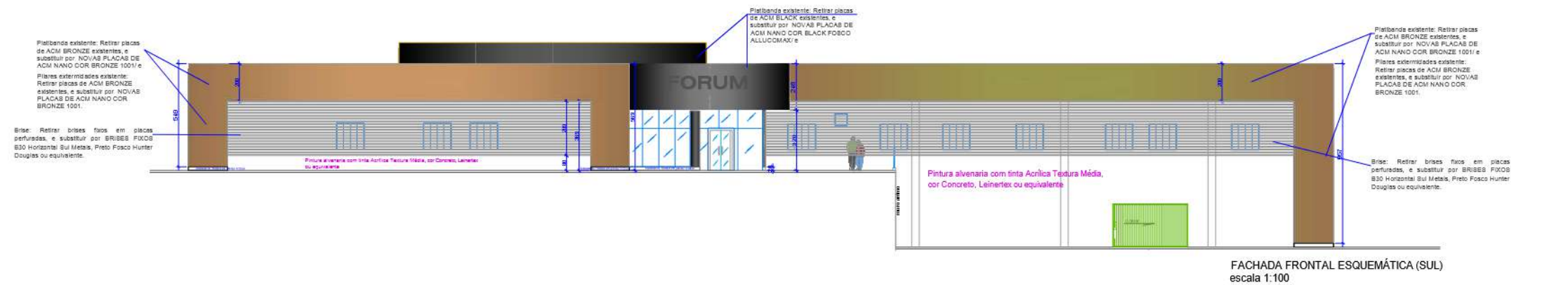

FACHADA FRONTAL ESQUEMÁTICA (SUL)
escala 1:100

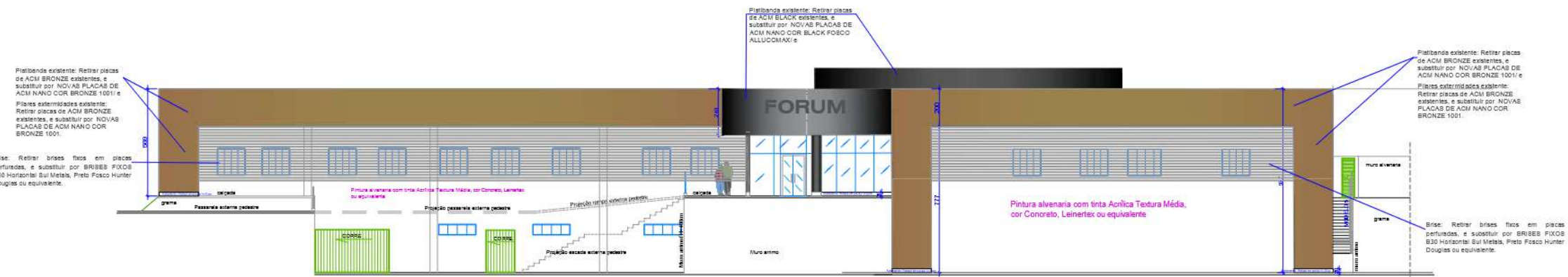

FACHADA LATERAL DIREITA (LESTE)
ESQUEMÁTICA / escala 1:100



FACHADA POSTERIOR ESQUEMÁTICA (NORTE)
escala 1:100

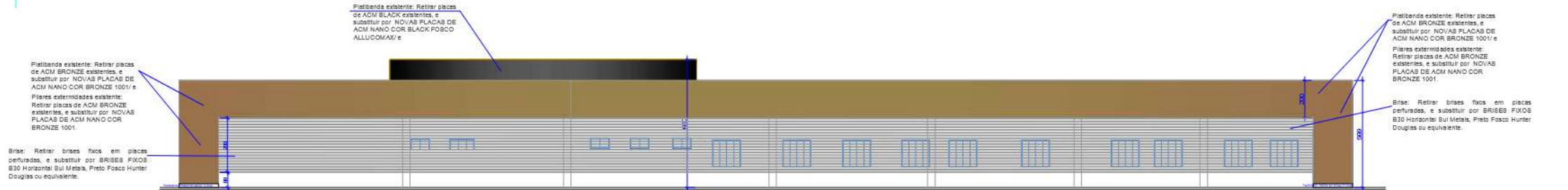

FACHADA LATERAL ESQUERDA ESQUEMÁTICO (OESTE)
escala 1:100

 <p>PODER JUDICIÁRIO Tribunal de Justiça do Estado de Goiás Diretoria de Obras / Divisão de Arquitetura</p>	PROJETO DE ARQUITETURA/BELA VISTA	ESCALA A0/1:100	PR6
	INTERESSADO TRIBUNAL DE JUSTIÇA	ANDAR INDICADO	
	ARQUITETA CRISTIANA	DATA JAN2026	

ARQUIVO: S:\ANEXO\ARQUITETURIA\COM. ORDEM ALFABETICA\BIBELA VISTA NOVA SEDE\ANO 2026\ADEQUAÇÕES...REFORMA BELA VISTA

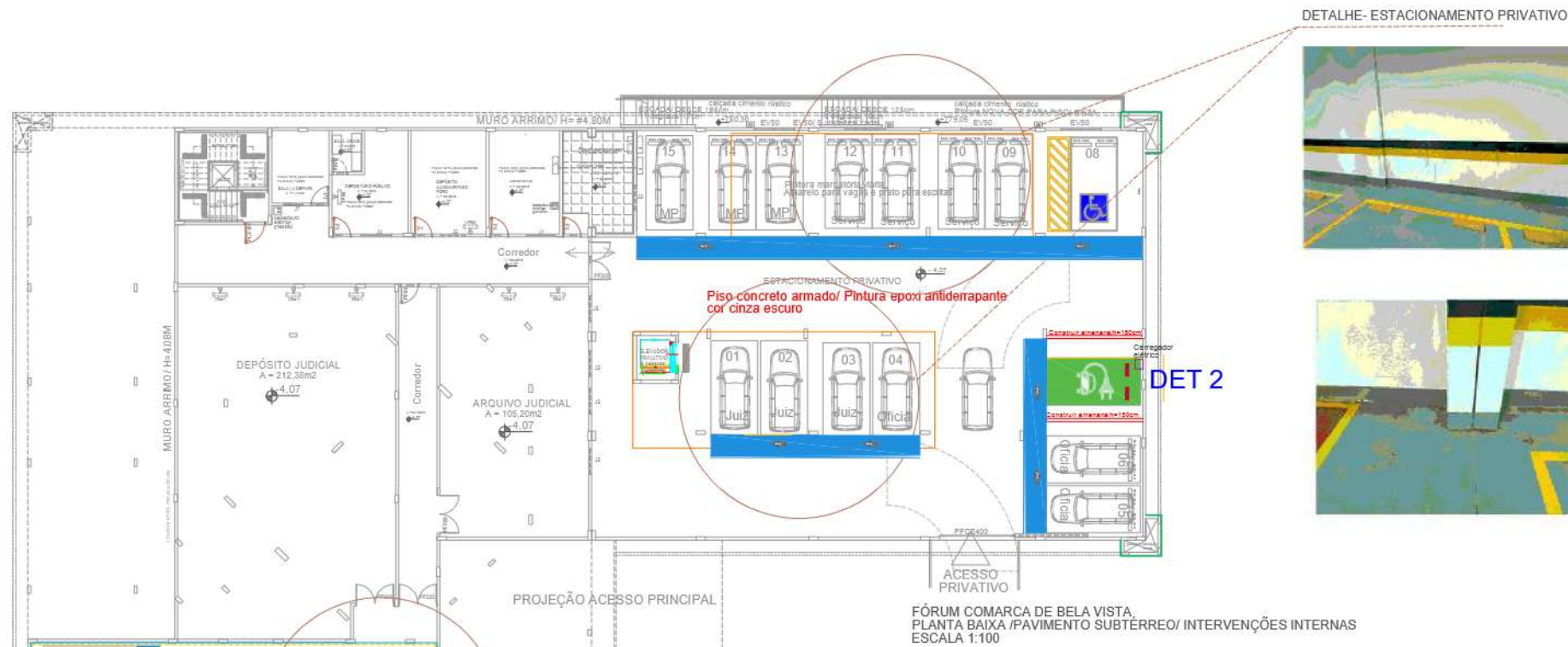

DETALHE- ESTACIONAMENTO PRIVATIVO

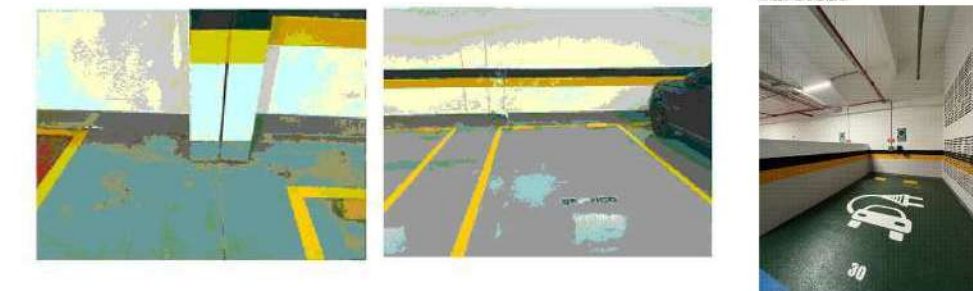
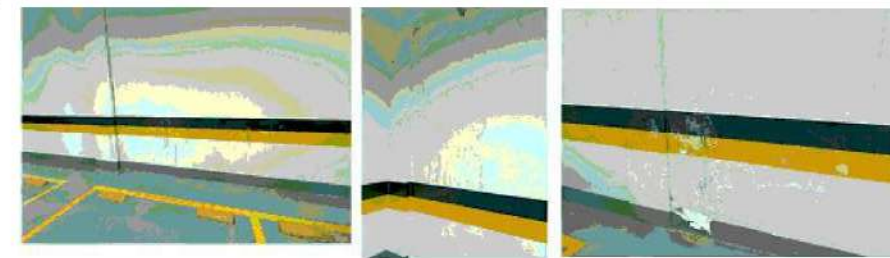

	Demolir toda pintura epoxi dos estacionamentos - servidores e privativos. Refazer toda pintura novamente conforme instruções anexas e projeto específico.
	Estacionamento servidores Tratamento de infiltração presente nas alvenarias devido ao vazamento de prumada oriunda da cobertura. Refazer pintura - EPOX TEXTURIZADO COR CINZA ESCURO
	Estacionamento privativo Tratamento de infiltração presente nas alvenarias devido ao vazamento de prumada oriunda da cobertura. Tratamento e restauração piso / vagas exclusivas. Refazer toda pintura epoxi especial conforme projeto específico.

DETALHE- ESTACIONAMENTO SERVIDOR

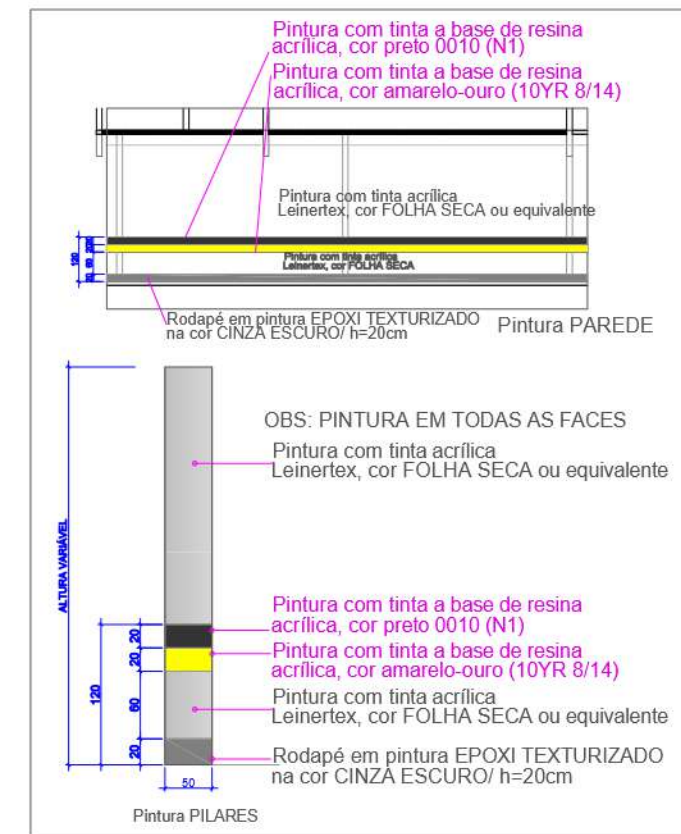
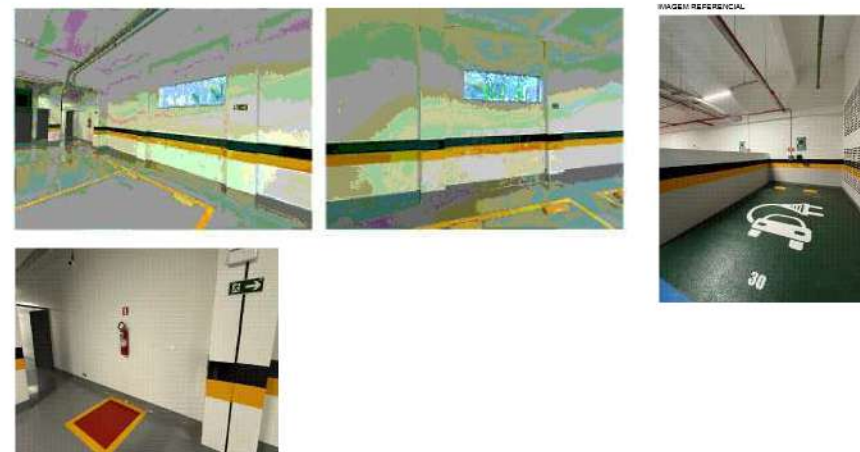

FÓRUM COMARCA DE BELA VISTA
PLANTA BAIXA /PAVIMENTO SUBTÉRREO/ DEMOLIÇÃO
ESCALA 1:100

Tribunal de Justiça do Estado de Goiás

Para validar este documento informe o código 122975530502 no endereço <https://proad-v2.tjgo.jus.br/proad/publico/validacaoDocumento>

Nº Processo PROAD: 202603000727216 (Evento nº 15)

MAYARA ANDRE PENARANDA
COORDENADOR(A) DE ENGENHARIA.
COORDENADORIA DE ENGENHARIA E OBRAS
Assinatura CONFIRMADA em 22/03/2026 às 22:45



ASSINATURA(S) ELETRÔNICA(S)

Tribunal de Justiça do Estado de Goiás

Para validar este documento informe o código 124346972091 no endereço <https://proad-v2.tjgo.jus.br/proad/publico/validacaoDocumento>

Nº Processo PROAD: 202603000727216 (Evento nº 45)

ANA CLARA FREITAS DE MENEZES BANDEIRA

ASSESSOR(A) ESPECIAL

COORDENAÇÃO DE EDITAIS E ATOS NORMATIVOS DA DIRETORIA-GERAL.

Assinatura CONFIRMADA em 16/04/2026 às 12:05

MARINO SELVINO CIMINO

COORDENADOR

COORDENAÇÃO DE EDITAIS E ATOS NORMATIVOS DA DIRETORIA-GERAL.

Assinatura CONFIRMADA em 16/04/2026 às 12:07

