

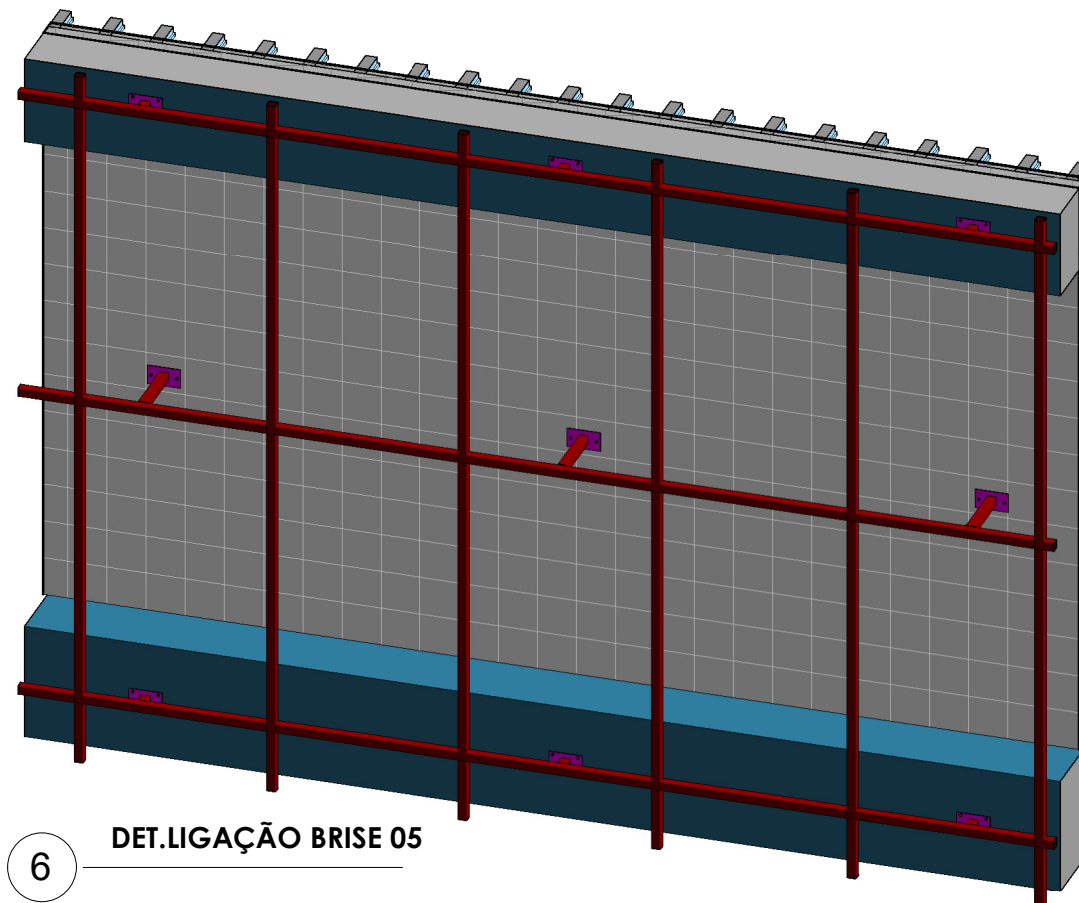

1 ELEVÇÃO SUL - BRISE
1 : 50

		QUANTITATIVO - BRISES FACHADA SUL		
Tipo	Descrição	Série	Comprimento (m)	Peso (kg)
Aço dobrado	CF - 26	Quadrado 50x50x2.24	314	702.62
		Quadrado 70x70x6.36	222	1369.41
Total				2072.03
Área de pintura (m²)				121.37

BRISES FACHADA SUL
1 : 5



6 DETLIGAÇÃO BRISE 05

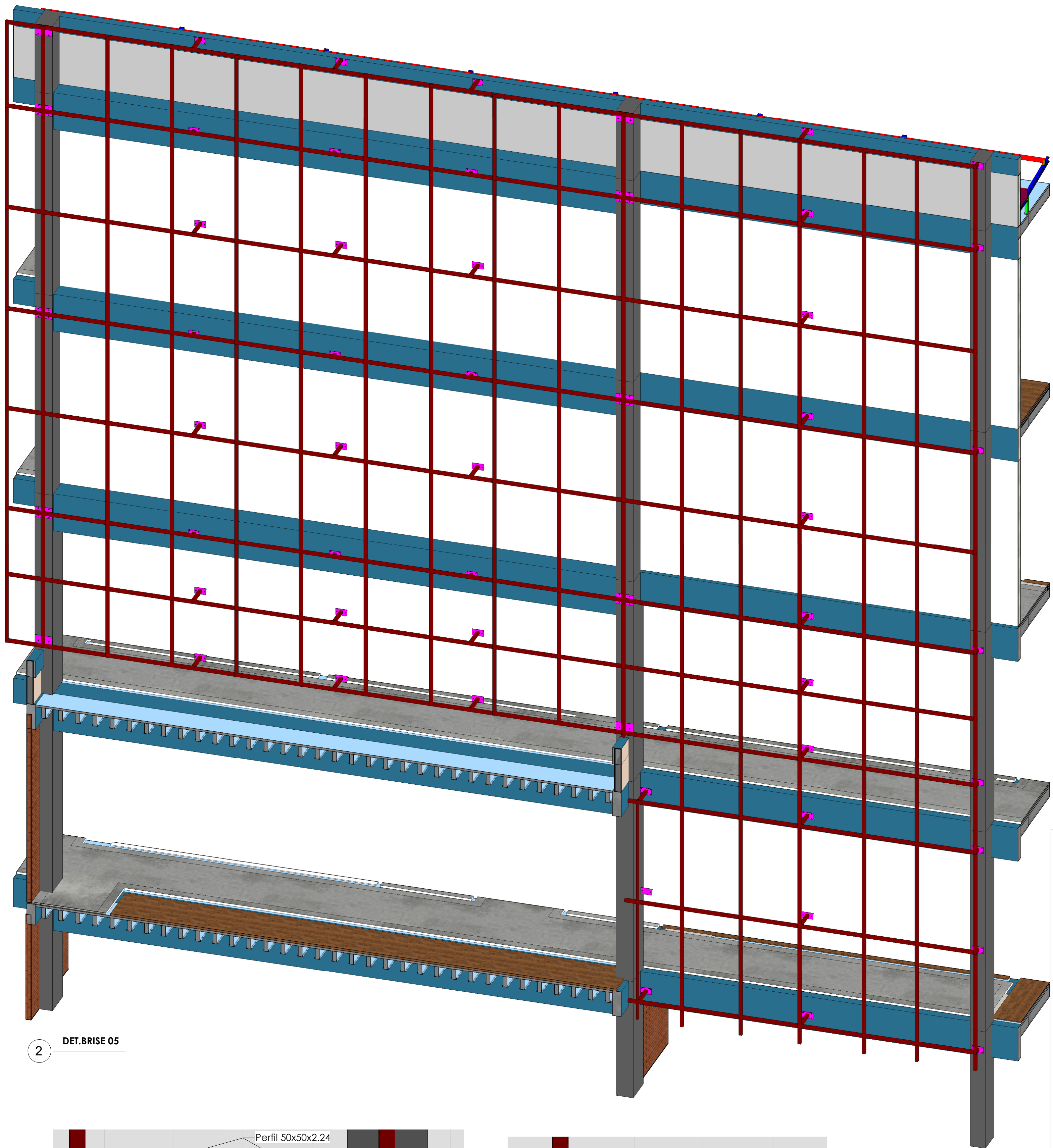

2 DET.BRISE 05

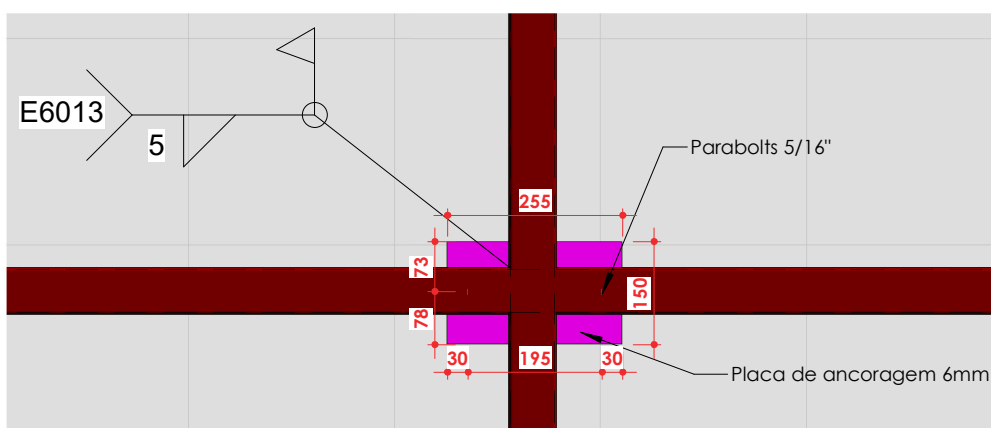

5 Ancoragem 10
1 : 10

REVISÃO	DATA	MOTIVAÇÃO	SOLICITANTE	AUTOR
0001	10/07/25	ENTREGA INICIAL DE PROJETOS	SEINFRA	GLIVANI

PROJETO EXECUTIVO

Os projetos referentes ao Processo SE Nº 2025/20200916, encontram-se dentro das normas e exigências da Secretaria de Estado da Infraestrutura - SEINFRA, tendo sido elaborados por profissionais habilitados.

SPOD - SUPERINTENDÊNCIA DE PROJETOS E ORÇAMENTOS DE OBRAS

GOV. DE GOIÁS

GOIÁS

Secretaria de Estado da Infraestrutura

O ESTADO QUE DÁ CERTO

EDIFÍCIO THE PRIME TAMANDARÉ OFFICE

Rua 5, Nº 691 - 2º andar, Setor Oeste, Goiânia-GO - CEP 74.115-060

PROJETO DE ESTRUTURA METÁLICA

RUA 26, 513-561 - AV. UNIVERSITÁRIA, 1750 - SETOR LESTE UNIVERSITÁRIO, CEP 74605-010, GOIÂNIA-GO

ESCOLA DO FUTURO DO ESTADO DE GOIÁS EM ARTES

BASILEU FRANÇA

DETALHAMENTO METÁLICO BLOCO 04

RESPONSÁVEL LEGAL

SECRETARIA DO ESTADO DE DESENVOLVIMENTO E INOVAÇÃO - CNPJ: 21.652.711/0001-10

AUTOR DO PROJETO

Glivan da Silva Almeida CREA 310.119/D-10

TIPO DE PROJETO

PROJETO EXECUTIVO

CONTEÚDO

BRISES FECHADA SUL

ÁREA DO TERRENO ORIGINAL	1403.84m²	DESENHO	GLIVANI	DATA	10/07/25	REVISÃO	Como indicado	FOLHA	5/5
ÁREA CONSTRUIDA	1360.90m²	VOLUME CADA DE REVISÃO	NOME ARQUIVO	FORMA DE REVISÃO	20 (1.50x584 mm)				

IMPORTANTE:

Verificar todos os detalhes e locais antes da execução.

Antes da execução, verificar a compatibilidade com os demais projetos complementares.

Conferir as cotas e o alinhamento antes da execução.

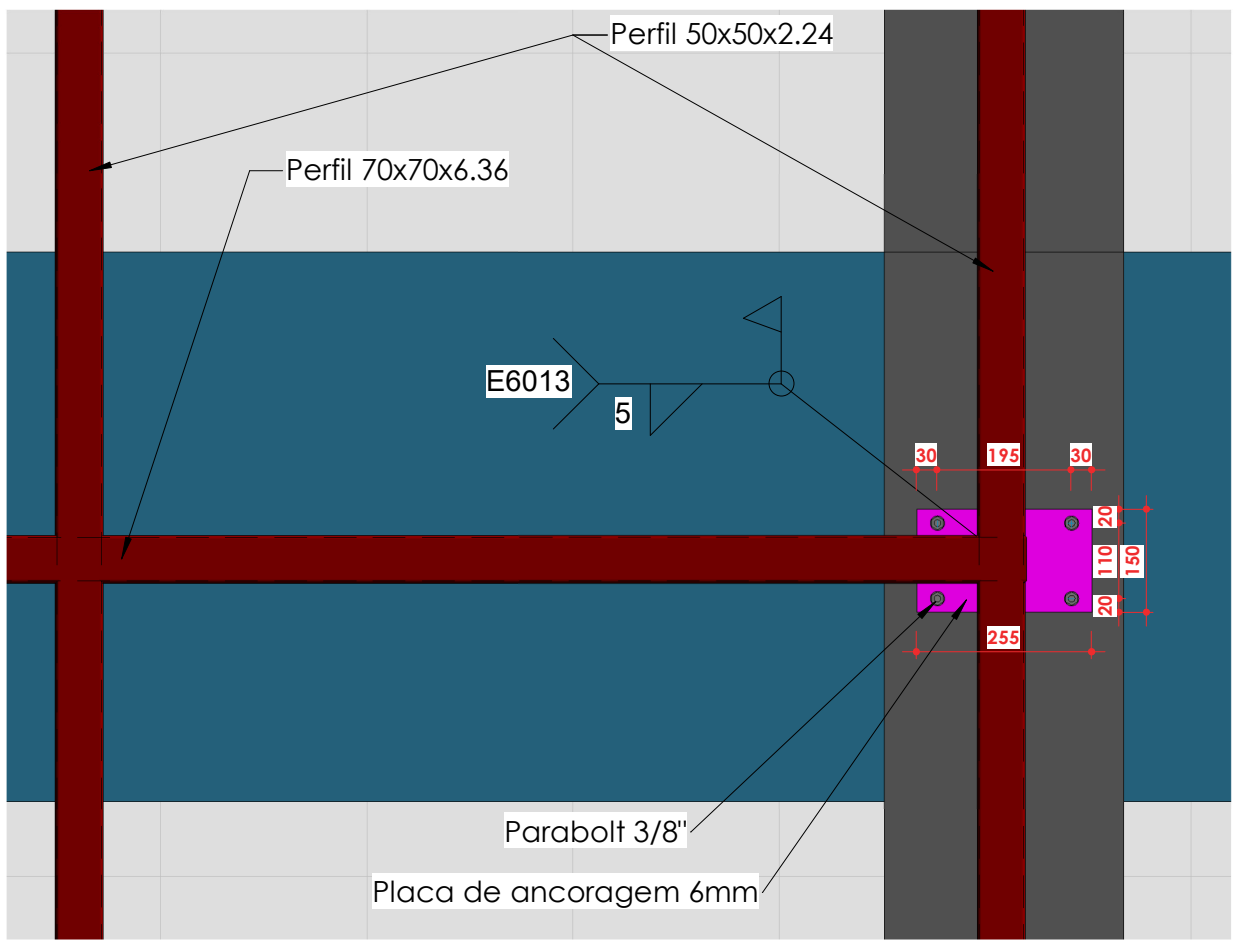

3 Ancoragem 08
1 : 10

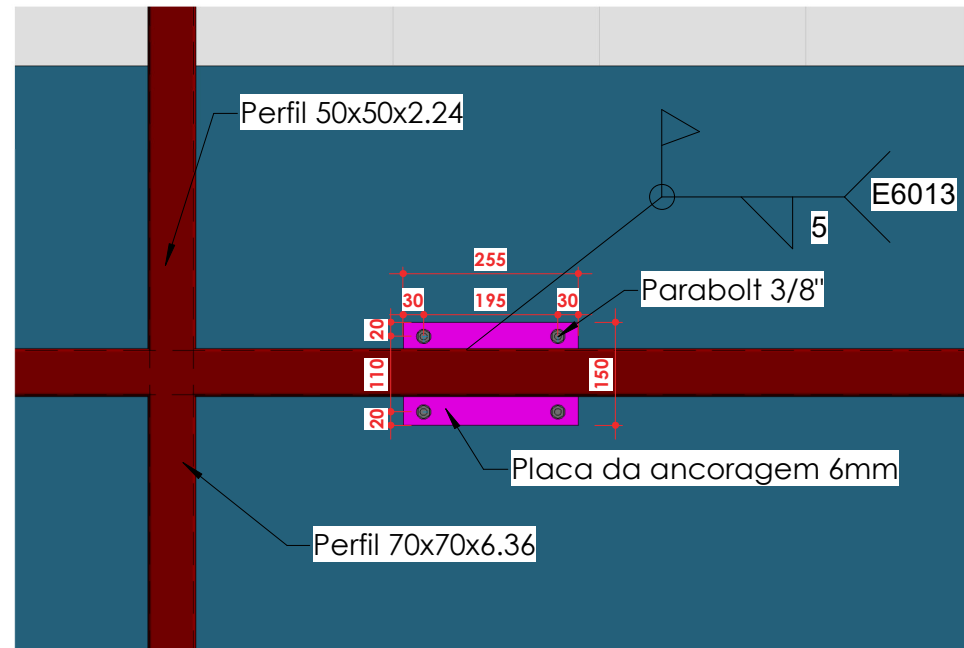

4 Ancoragem 09
1 : 10