

HISTÓRICO DE REVISÕES

REVISÃO	DATA	MOTIVAÇÃO	SOLICITANTE	CONTEÚDO	AUTOR
RE00	09/12/21	Entrega inicial dos Projetos.	SECTI	PROJETO HIDROSSANITÁRIO	Eng. Eduardo
RE04	11/10/24	Transposição das Vigas Baldrames - Bloco 03- HS com parte da locação de abastecimento de água e condução do esgoto do bloco.	GOINFRA	PROJETO HIDROSSANITÁRIO	Engº Suzy
RE05	26/06/25	Compatibilização com as demais disciplinas.	SEINFRA	PROJETO HIDROSSANITÁRIO	Engº Jessé

LEGENDAS

Legenda de condutos - SEGUNDO PAV
Esgoto
Ventilação

Legenda - SEGUNDO PAV
Bebedouro
Caixa Sifonada
Curva 45 Longa para Esgoto Sanitário
Curva 45 longa Amanco
Joelho 45
Joelho 45- desce
Joelho 90
Joelho 90- coluna
Joelho 90- coluna bolsa
Joelho 90- coluna sobe
Joelho 90- sobe
Junção simples
Junção simples c/ J45 - Coluna
Junção simples c/ redução
Lavatório Residencial com sifão
Lavatório com sifão
Ramais de Ventilação
Te sanitário
Te sanitário- coluna
Vaso Sanitário c/ J90° com vista

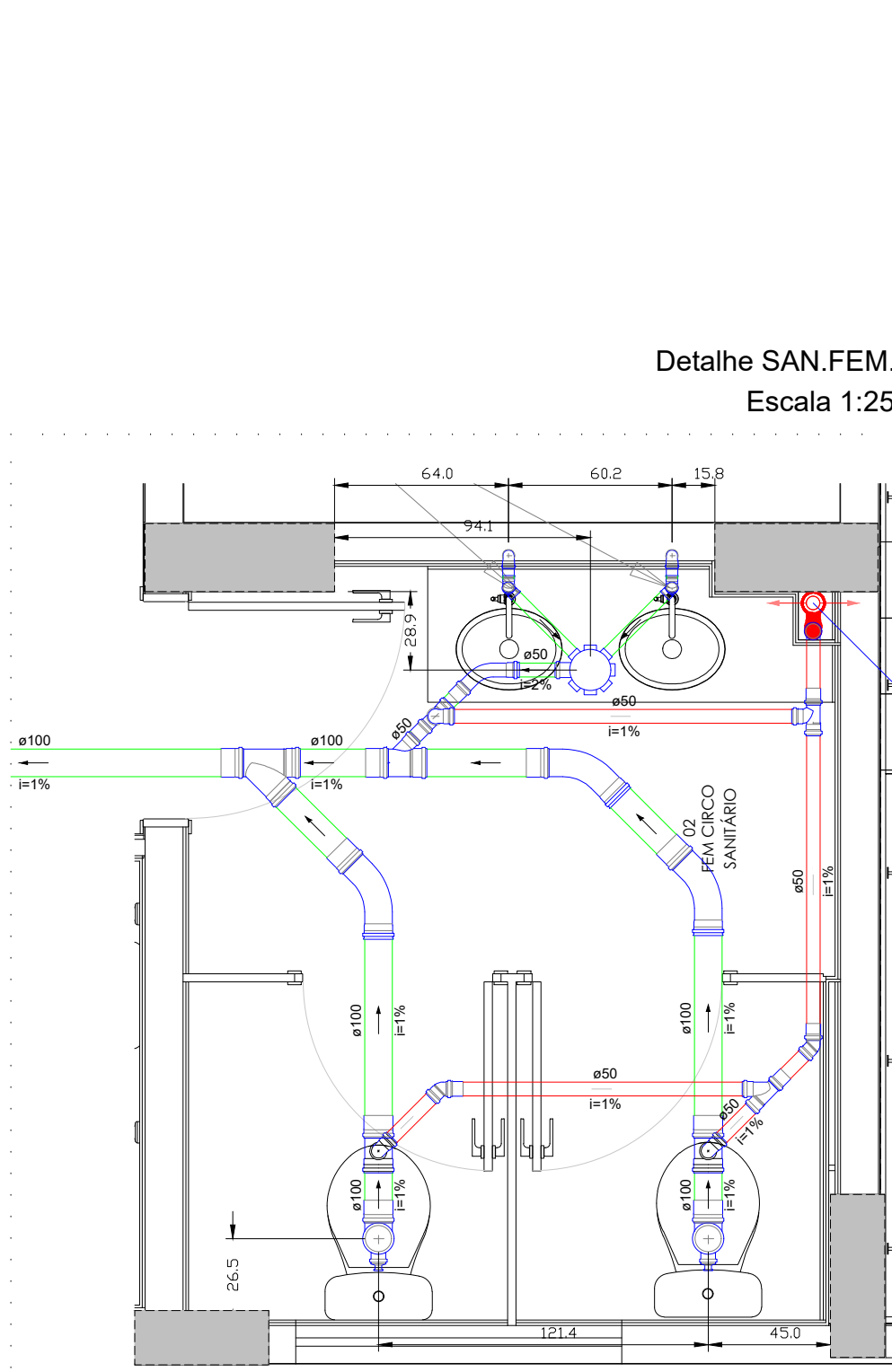
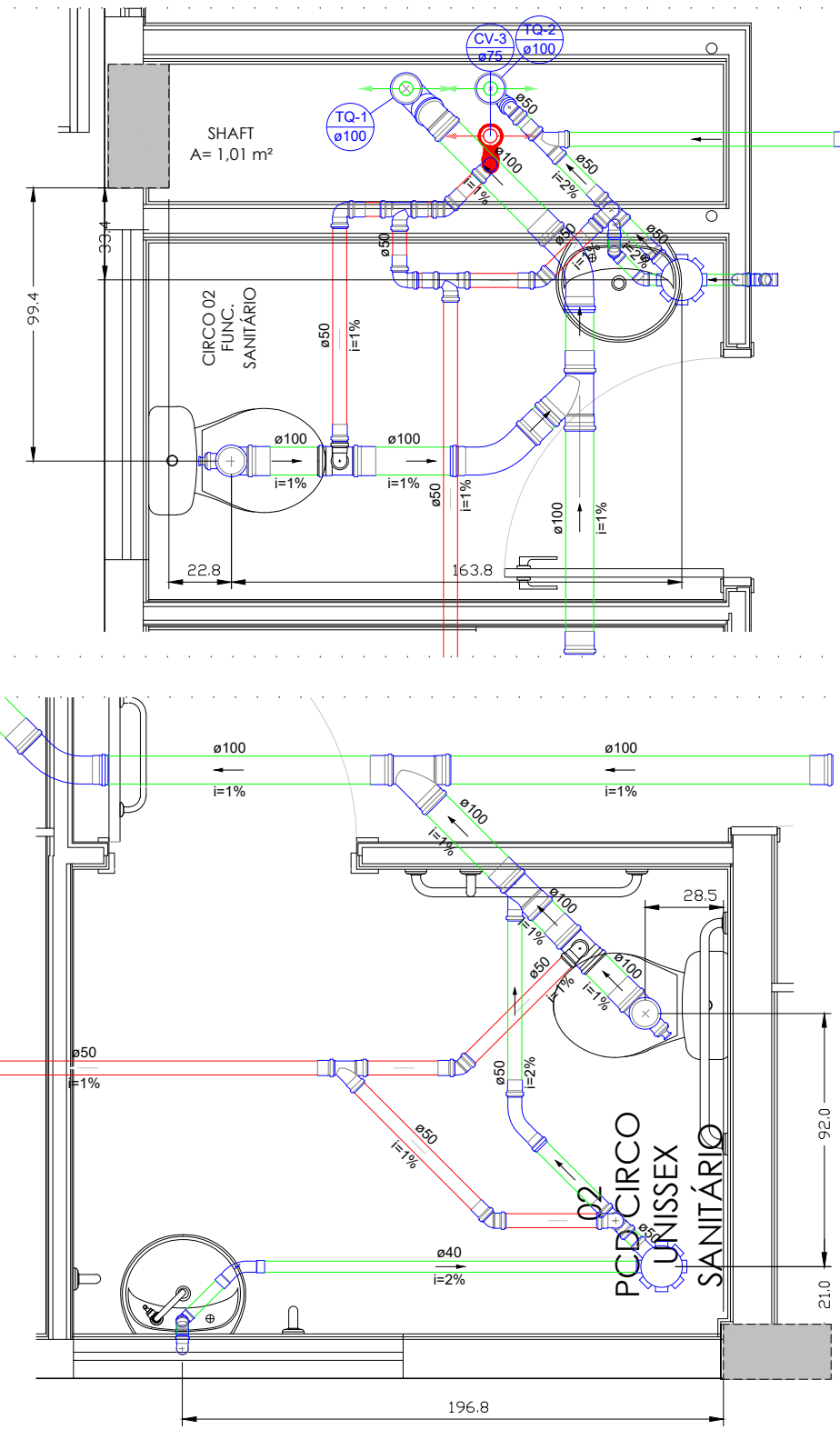
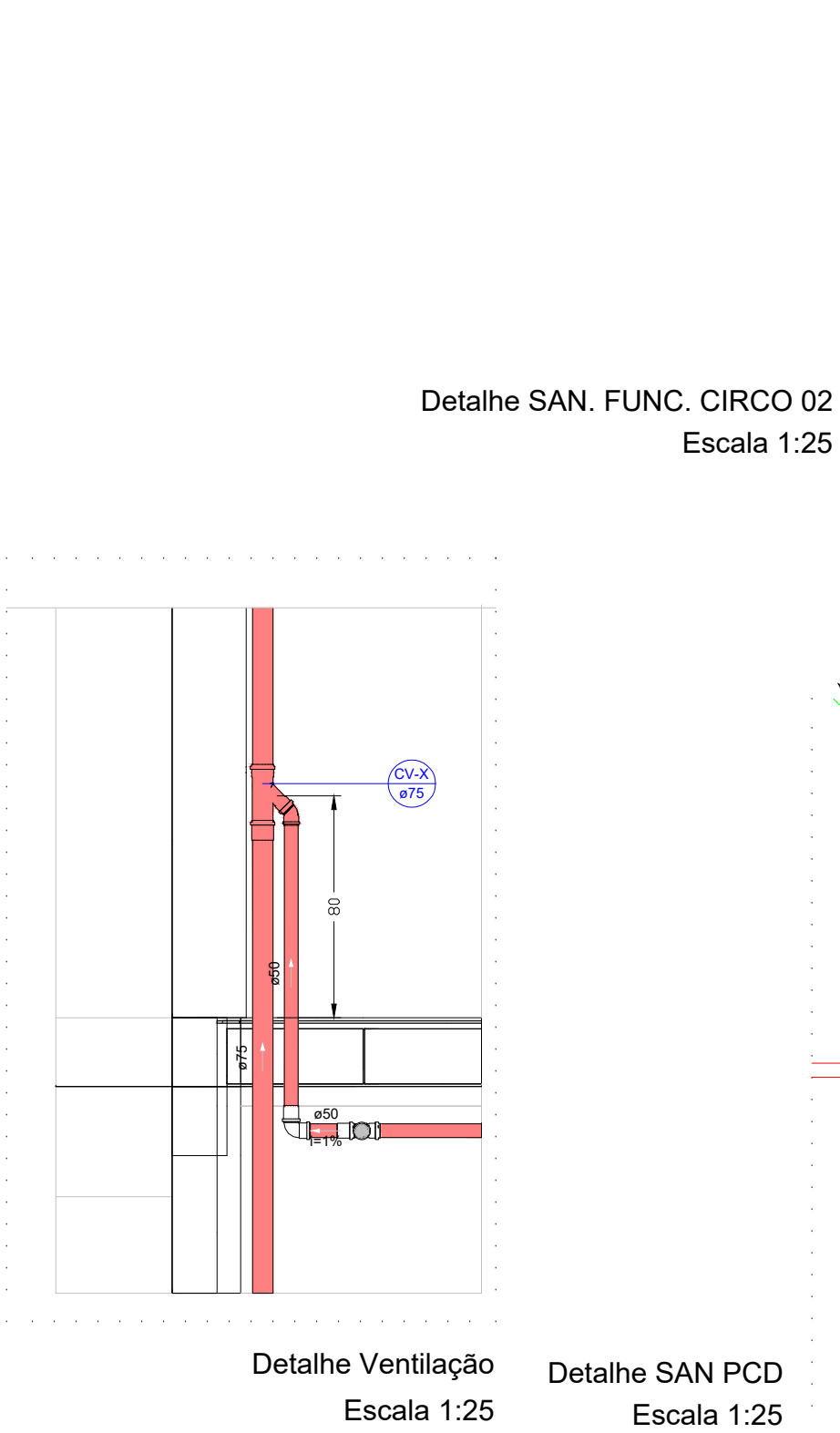
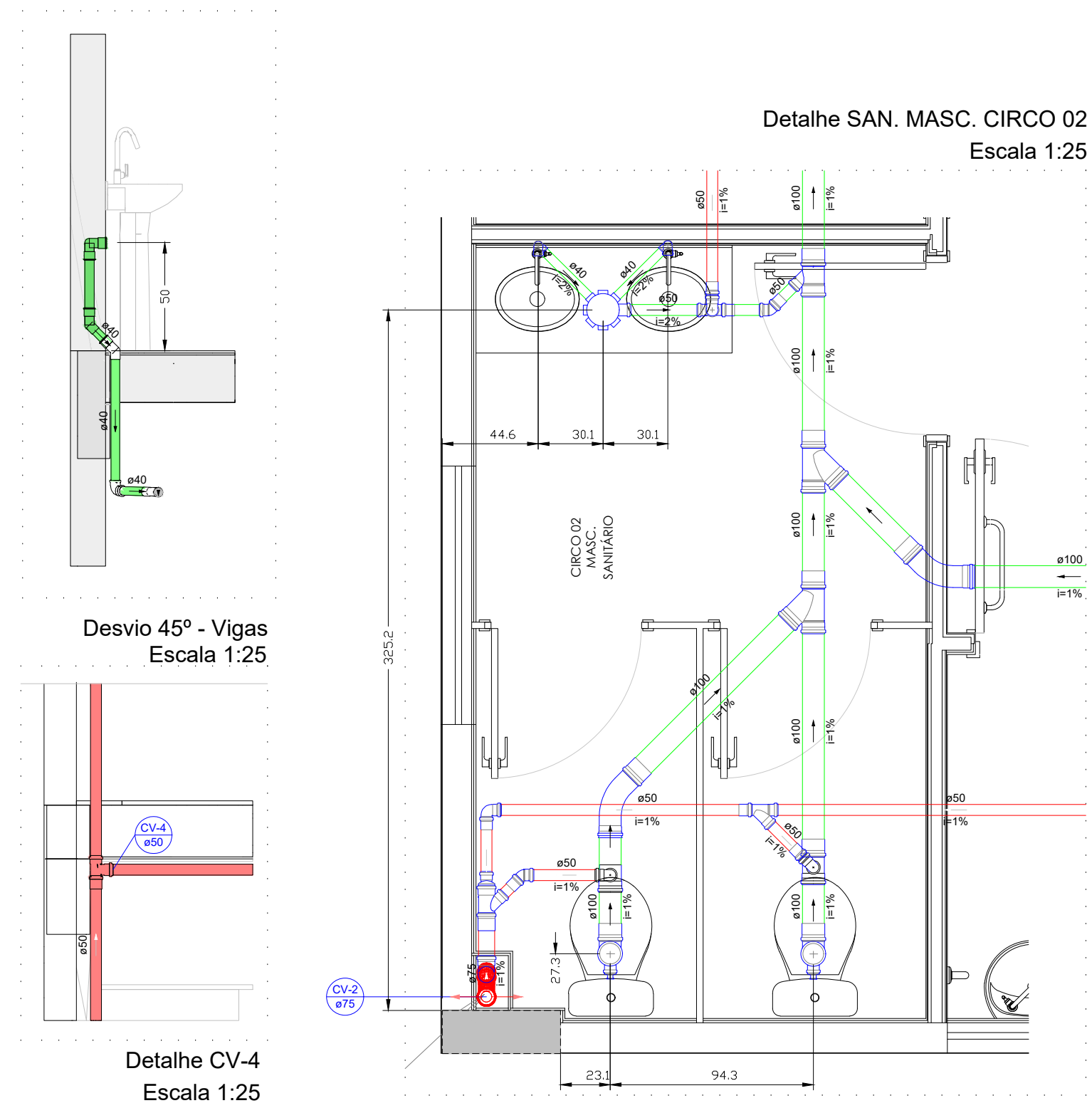
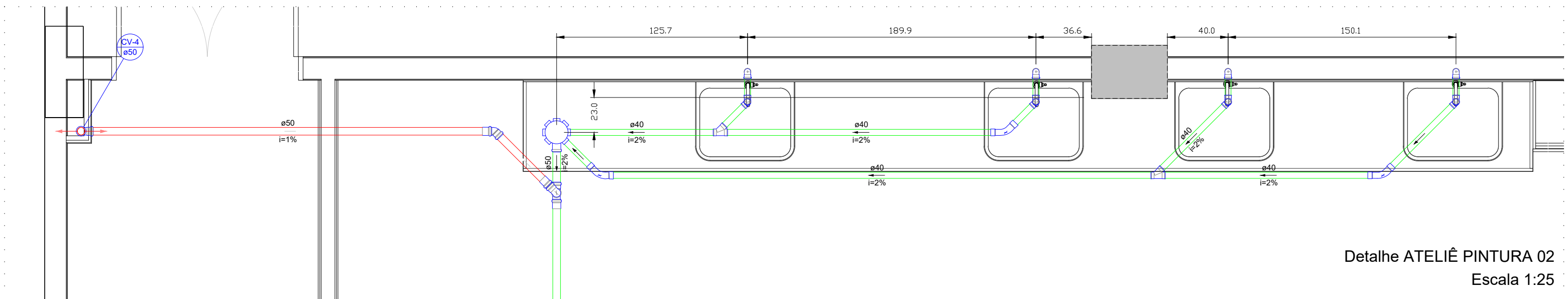
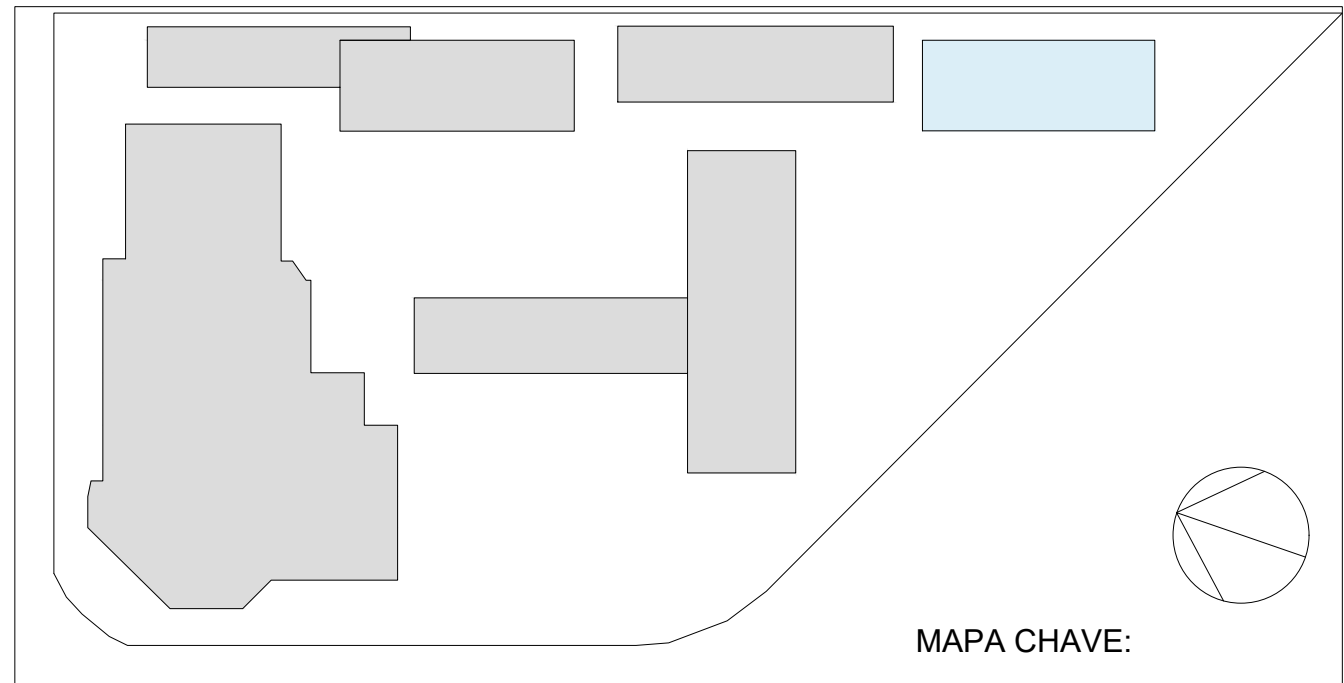

APROVAÇÃO DE PROJETOS

Os Projetos referentes ao Processo SEI Nº202520920000985, encontram-se dentro das normas e exigências da SEINFRA, tendo sido elaborado por profissionais habilitados.

SPOO - SUPERINTENDÊNCIA DE PROJETOS E ORÇAMENTOS DE OBRAS

GEP - GERÊNCIA DE PROJETOS

SEINFRA  
Secretaria de Estado  
da Infraestrutura

GOV. DE  
GOIÁS  
O ESTADO QUE DÁ CERTO

The Prime Tamandaré Office - Rua 5, 691 305 - Setor Oeste, Goiânia - GO  
CEP: 74115-060

PROJETO HIDROSSANITÁRIO

RUA 26, 513-561 - AV. UNIVERSITÁRIA, 1750 - SETOR LESTE UNIVERSITÁRIO, CEP 74605-010, GOIÂNIA-GO  
ESCOLA DO FUTURO DO ESTADO DE GOIÁS  
EM ARTES BASILEU FRANÇA  
BLOCO 3 - TÉRREO + 3 PAVIMENTOS

RESPONSÁVEL LEGAL  
SECRETARIA DO ESTADO DE DESENVOLVIMENTO E INOVAÇÃO CNPJ: 21.652.711/0001-10

AUTOR DO PROJETO  
PETRUS ENGENHARIA CONST. E ADM LTDA. CREA 16610/RF  
ENG. JADER AVELINO B SILVA - CREA 1018908722 D-GO

COAUTOR DO PROJETO  
PETRUS ENGENHARIA CONST. E ADM LTDA. CREA 16610/RF  
ENG. EDUARDO GOMES DE MORAIS - CREA 103590 - GO

AUTOR DA ADEQUAÇÃO  
ENGº JESSÉ ALVES CARDOSO DE OLIVEIRA - CREA 101819729D-GO - SEINFRA

CONTEÚDO  
PAVIMENTO 2 - ESGOTO SANITÁRIO

ÁREA DO TERRENO ORIGINAL 9.403,80m²	DESENHO JESSÉ	DATA JUN/2025	ESCALA INDICADA	FOLHA 03/05
ÁREA DA CONSTRUÇÃO 1.380,90m²	PROGRAMA GIBUILDER 2025 E AUTOCAD 2025		FORMATO A1 (841x594 mm)	

IMPORTANTE  
- Antes da execução, verificar a compatibilidade com os demais projetos complementares: EXECUTIVO, ESTRUTURAL, INCÊNDIO E ELÉTRICO  
- Conforme Lei 9.610/98, o seu conteúdo não poderá ser copiado ou utilizado por terceiros sem autorização.