

**TERMO DE REFERÊNCIA**  
PARA SOLICITAÇÃO DE BENS E SERVIÇOS

1. IDENTIFICAÇÃO DO SOLICITANTE	
Unidade solicitante Divisão de Projetos de Arquitetura	
Nome do responsável pela unidade Eduardo Tavares Pacheco	Telefone / Ramal 3243-8815
Cargo/Função do responsável Chefe da Divisão de Projetos de Arquitetura	E-mail eduardo.pacheco@mpgo.mp.br
Data: 27/05/2026	

2. DEFINIÇÃO DO OBJETO
<i>Definir o objeto, incluídos sua natureza, o prazo do contrato e, se for o caso, a possibilidade de sua prorrogação.</i>
Objeto Execução e instalação de programação visual externa (letrreiro e logomarca), para os edifícios-sede de Cidade Ocidental e São Luís de Montes Belos.
A área entende que para a aquisição/contratação deverá ser formada uma Ata de Registro de Preços? <input type="checkbox"/> Sim <input checked="" type="checkbox"/> Não
A área entende que para a aquisição/contratação deverá ser formalizado um Contrato? <input type="checkbox"/> Sim <input checked="" type="checkbox"/> Não, porque a entrega será integral em até 30 dias sem obrigações futuras ou o valor é inferior ao previsto do artigo 75, incisos I e II da Lei n. 14.133/2021 e suas posteriores atualizações, salvo fornecimento e serviço continuado.
Se houver contrato, qual o prazo de vigência?
Prorrogável? (Na hipótese de serviço e/ou fornecimentos (compras) contínuos, que são aqueles para a manutenção da atividade administrativa, decorrentes de necessidades permanentes ou prolongadas - Art. 6º, XV da Lei 14.133/2021) <input type="checkbox"/> Sim <input checked="" type="checkbox"/> Não

3. ESPECIFICAÇÃO DO OBJETO					
<i>Especificar o objeto, observados os requisitos de qualidade, rendimento, compatibilidade, durabilidade e segurança.</i>					
Item	Especificação (detalhamento das características)	Quant.	Unidade	Valor unitário	Valor Total

1	<p><b>EXECUÇÃO E INSTALAÇÃO DE LETREIROS E LOGOMARCA PARA O EDIFÍCIO-SEDE DE CIDADE OCIDENTAL</b></p> <p>1.1 – ESPECIFICAÇÃO LOGOMARCA: Uma logomarca em chapa metálica galvanizada com frontal fechada e pintura automotiva, com 5cm de espessura, na cor branca, com acabamento acetinado e fixação por parafusos na parte anterior.</p> <p>Dimensões: conforme projeto Fonte: Swis721 BlkCn BT Espessura: 5cm Cor: Branca</p> <p>1.2 - ESPECIFICAÇÃO LETREIRO: Letreiro com letras caixa em chapa metálica galvanizada com frontal fechada e pintura automotiva, com 5cm de espessura, na cor branca, com acabamento acetinado e fixação por parafusos na parte anterior.</p> <p>Fonte: Arial Alturas: Letras com 13cm e 16cm, conforme projeto</p>	1	UN	R\$ 19.360,00	R\$ 19.360,00
---	--	---	----	---------------	---------------



<p>Uma logomarca em chapa metálica galvanizada com frontal fechada e pintura automotiva, com 5cm de espessura, com cores conforme o padrão institucional, com acabamento acetinado e fixação por parafusos na parte anterior.</p> <p>Dimensões: conforme projeto Fonte: Swis721 BlkCn BT Espessura: 5cm Cores: Preto e Vermelho (Pantone 1797C)</p> <p>1.2 - ESPECIFICAÇÃO LETREIRO: Letreiro com letras caixa em chapa metálica galvanizada com frontal fechada e pintura automotiva, com 3cm de espessura, na cor branca, com acabamento acetinado e fixação por parafusos na parte anterior.</p> <p>Fonte: Arial Alturas: Letras com 13cm e 16cm, conforme projeto Espessura: 3cm Cor: Preto</p> <p>1.3 - DIMENSÕES: Conforme projetos.</p> <p>1.4 – INSTALAÇÃO: A instalação de letreiro e logomarca deverão ser feitas por parafusos na parte posterior, sendo todos os elementos serão por encaixe.</p> <p>1.5 – DOCUMENTOS NECESSÁRIOS PARA LIBERAÇÃO DO TRABALHO EM ALTURA:</p> <ul style="list-style-type: none"> <li>• Cópia da ordem de serviço conforme estabelece a NR-01 ou documento similar constante nas normas da Secretaria Especial de Previdência e Trabalho do Ministério da Economia;</li> <li>• Cópia da Análise de Riscos conforme estabelece a NR 35 da Secretaria Especial de Previdência e Trabalho do Ministério da Economia;</li> <li>• Cópia da Permissão de Trabalho – PT conforme estabelece a NR 35 da Secretaria Especial de Previdência e Trabalho do Ministério da Economia;</li> <li>• Cópia dos certificados de capacitação para trabalho em altura conforme estabelece a norma regulamentadora nº. 35 da Secretaria Especial de Previdência e Trabalho do Ministério da Economia;</li> <li>• Cópia da ficha de controle e entrega de EPI – Equipamento de Proteção Individual, conforme estabelece a NR-06 da Secretaria de Inspeção e Trabalho;</li> <li>• Cópia dos exames médicos de saúde ocupacional de todos trabalhadores envolvidos conforme estabelece a NR-07 e a NR-35 da Secretaria Especial de Previdência e Trabalho do Ministério da Economia;</li> <li>• No caso de utilização de andaime, plataforma e/ou cadeira suspensa apresentar cópia da documentação constante no item 18.12 (e seus subitens) constantes na nova redação dada à NR-18 da Secretaria Especial de Previdência e Trabalho do Ministério da Economia.</li> </ul> <p>1.6 - EXEMPLO:</p>				
---	--	--	--	--

				
<b>TOTAL</b>			<b>R\$ 36.830,00</b>	

#### 4. FUNDAMENTAÇÃO DA CONTRATAÇÃO (JUSTIFICATIVA)

*Justificar a necessidade da contratação e o quantitativo solicitado (Itens 2 e 3 do ETP Simplificado). Fazer referência aos estudos técnicos preliminares correspondentes, se for o caso.*

A presente contratação visa corrigir problemas de ordem executivas e de durabilidade do material anteriormente instalados, que já estão fora do prazo de garantias iniciais, com a execução e instalação de novos letreiros e logomarcas para a correta identificação dos edifícios-sede das promotorias de justiça de São Luís de Montes Belos e Cidade Ocidental.

#### 5. DESCRIÇÃO DA SOLUÇÃO COMO UM TODO

*Descrever a solução como um todo, considerando todo o ciclo de vida do objeto, inclusive manutenção e assistência técnica.*

A equipe da Divisão de Projetos de Arquitetura enviará o projeto dos letreiros e logomarcas correspondente a cada modelo requerido. Após a aprovação da arte, a empresa procederá com a fabricação dos elementos dentro do prazo estipulado. Para a instalação a empresa precisará fornecer toda a documentação solicitada pela área de segurança do trabalho e só fazer a instalação quando liberada após agendamento com a equipe do Departamento de Manutenção Predial. No caso de identificação de algum defeito, as empresas serão acionadas para manutenção em função do prazo de garantia. A cada serviço, a empresa deverá emitir nota fiscal e encaminhar para a Divisão de Projetos de Arquitetura para análise e ateste para pagamento.

#### 6. PRAZO DE ENTREGA

A empresa deverá executar e instalar cada lote no prazo máximo de 30 (trinta) dias após o recebimento da nota de empenho.

#### 7. LOCAL DE ENTREGA (OU LOCAL DE PRESTAÇÃO DO SERVIÇO)

*Indicar os locais de entrega dos objetos e as regras para recebimentos provisório e definitivo, quando for o caso.*

O letreiro e logomarca de Cidade Ocidental deverá ser instalado no edifício-sede de Cidade Ocidental, no endereço Avenida "F", APM-11B, Loteamento Morada das Garças, Cidade Ocidental – GO, CEP: 72880-000.

O letreiro e logomarca de São Luís de Montes Belos deverá ser instalado no edifício-sede de São Luís de Montes Belos, no endereço Avenida SB-1, Residencial Serra Bela, São Luís de Montes Belos – GO, CEP: 76100-000.

#### 8. REQUISITOS DA CONTRATAÇÃO

*Descrever os padrões mínimos de qualidade, incluindo exigência de amostra, laudo, apresentação de catálogo, prospecto do fabricante, admissão de subcontratação, garantia da contratação, critérios de sustentabilidade.*

As logomarcas e letreiros não poderão apresentar defeitos ou deformações. Não será exigido amostra, uma vez que todos os

itens são personalizados. Não será admitido subcontratação.

#### 9. MODELO DE EXECUÇÃO DO OBJETO

*Descrever deveres do contratado e do contratante. Definir como o contrato deverá produzir os resultados pretendidos desde o seu início até o seu encerramento.*

Deveres do Contratado:

- Cumprir os prazos estabelecidos;
- Acionar a contratante a qualquer momento caso haja dúvidas em relação às especificações dos projetos;
- Emitir nota fiscal para pagamento e fazer o devido recolhimento de todos os impostos ou encargos que se façam necessários.
- Visitar os locais de instalação caso seja necessário a confirmação de medidas e/ou questões relativas à execução do projeto;
- Não será aceita subcontratação do objeto licitado.

Deveres do Contratante:

- Fornecer todos os projetos, especificações necessárias à correta execução dos objetos.

#### 10. MODELO DE GESTÃO DO CONTRATO

*Descrever como a execução do objeto será acompanhada e fiscalizada pelo MPMGO.*

Serão encaminhadas as Notas de Empenho pela Divisão de Projetos de Arquitetura aos fornecedores. O prazo para execução será gerido pela equipe da Divisão de Projetos de Arquitetura. Quando da finalização dos serviços, a mesma equipe fará a verificação dos serviços executados com o auxílio dos servidores de cada local para liberação de emissão de nota fiscal e posterior encaminhamento para pagamento.

#### 11. ESPECIFICAÇÃO DA GARANTIA

*Especificar a garantia exigida e as condições de manutenção e assistência técnica, quando for o caso.*

Garantia mínima de 12 (doze) meses contra defeitos de fabricação.

#### 12. CRITÉRIOS DE MEDIÇÃO E DE PAGAMENTO

*O material/serviço será entregue/executado de que forma?*

*Imediata e total, com pagamento único do valor total contratado/empenhado.*

*Estimada, variando conforme a demanda/solicitação.*

*Parcelada, porém com valor total contratado determinado.*

#### 13. FORMA E CRITÉRIOS DE SELEÇÃO DO FORNECEDOR

*Descrever exigências de qualificação técnica, critério de julgamento da proposta e forma de seleção.*

*Critério de julgamento:*

*menor preço*

*maior desconto*

*melhor técnica ou conteúdo artístico*

*técnica e preço*

*maior lance*

*maior retorno econômico (maior desconto combinado como menor valor de mão-de-obra)*

*A contratação será:*

*por item*

*por lote*

*global*

*Caso a contratação não seja por item, justificar a aglutinação:*

Exigências de qualificação técnica: .....

#### 14. ESTIMATIVAS DO VALOR DA CONTRATAÇÃO

*Devem ser acompanhadas dos preços unitários referenciais, das memórias de cálculo e dos documentos que lhe dão suporte, com os parâmetros utilizados para a obtenção dos preços e para os respectivos cálculos, que devem constar de documento separado e classificado.*

R\$ 36.830,00 (Trinta e seis mil e oitocentos e trinta reais).

#### 15. ADEQUAÇÃO ORÇAMENTÁRIA

Item a ser definido pelo Departamento de Elaboração e Acompanhamento Orçamentário.

#### 16. ALINHAMENTO AO PLANO DE CONTRATAÇÕES ANUAL

*Indicar o item do PCA correspondente a esta aquisição/contratação. Caso não esteja prevista, justificar a necessidade de sua inclusão no plano.*

Acesse a versão atualizada do PCA em [https://www.mpgg.mp.br/transparencia/licitacao\\_contratos\\_convenios/plano\\_anual\\_contratacao\\_padronizacao](https://www.mpgg.mp.br/transparencia/licitacao_contratos_convenios/plano_anual_contratacao_padronizacao)

Item 60 do Plano de Contratações Anual 2026 – Aquisição de placa, letreiro e painel.

#### **17. INFORMAÇÕES COMPLEMENTARES**

*Informar requisitos indispensáveis que não estejam contemplados nos itens anteriores.*

Não aplicável.

#### **18. RELAÇÃO DE ANEXOS**

*Listar os documentos anexos como orçamentos, planilhas, imagens, tabela de multas, etc.*

1. CIDADE OCIDENTAL\_LETREIRO
2. SÃO LUÍS DE MONTES BELOS\_LETREIRO

#### **19. ASSINATURAS**

Este Termo de Referência foi elaborado pela unidade solicitante e atualizado pelo Departamento de Compras nos campos 3 – Especificação do Objeto e 14 – Estimativa do Valor da Contratação, conforme a pesquisa de preços e a metodologia adotada pela Administração, sendo esta versão final assinada eletronicamente no sistema Atena.

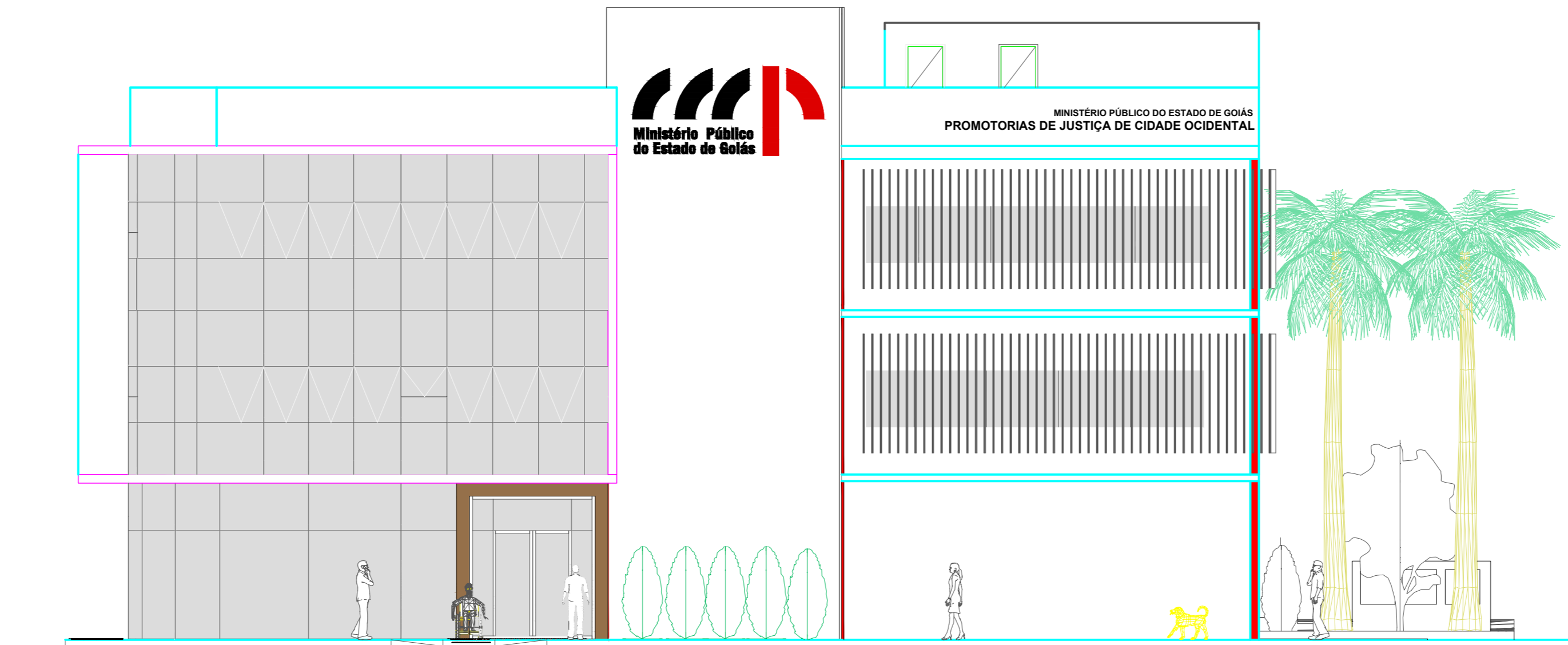

**FACHADA** **FRONTAL**

ESC.: 1 : 100

LOGOMARCA EXECUTADA EM CHAPA METÁLICA GALVANIZADA COM FRONTAL FECHADA E PINTURA ESMALTE COR PRETO FOSCO

ESPESSURA DAS PEÇAS = 5cm

LOGOMARCA EXECUTADA EM CHAPA METÁLICA GALVANIZADA COM FRONTAL FECHADA E PINTURA ESMALTE COR VERMELHA PANTONE 1797C OU CMYK(20,95,100,12)

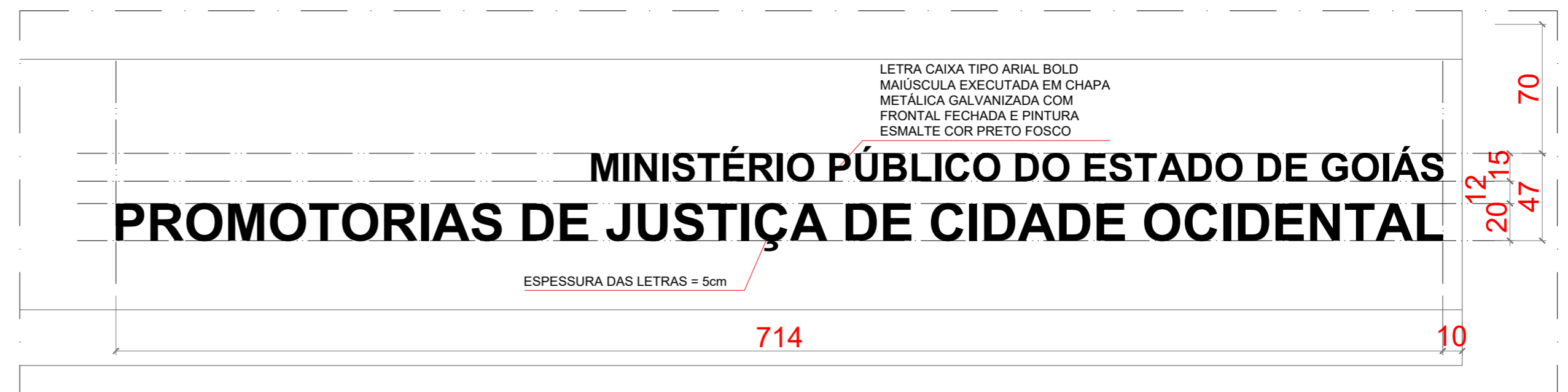

**DETALHE** **LETREIRO**

ESC.: 1 : 25

CONFERIR MEDIDAS NO LOCAL

**DETALHE** **LOGO**

ESC.: 1 : 25



CONTEÚDO: PROGRAMAÇÃO VISUAL LETREIROS FACHADA	
LOCAL: PROMOTORIAS DE JUSTIÇA DE CIDADE OCIDENTAL	
AUTOR DO PROJETO: ISADORA VILAR	
ESCALA: INDICADA	DATA: 01/2023
PROCESSO: XXXXXXXXXXXXXXXX	ARQ
LINK: <a href="#">@GOV_GOIÁS</a>	FOLHA 1/1

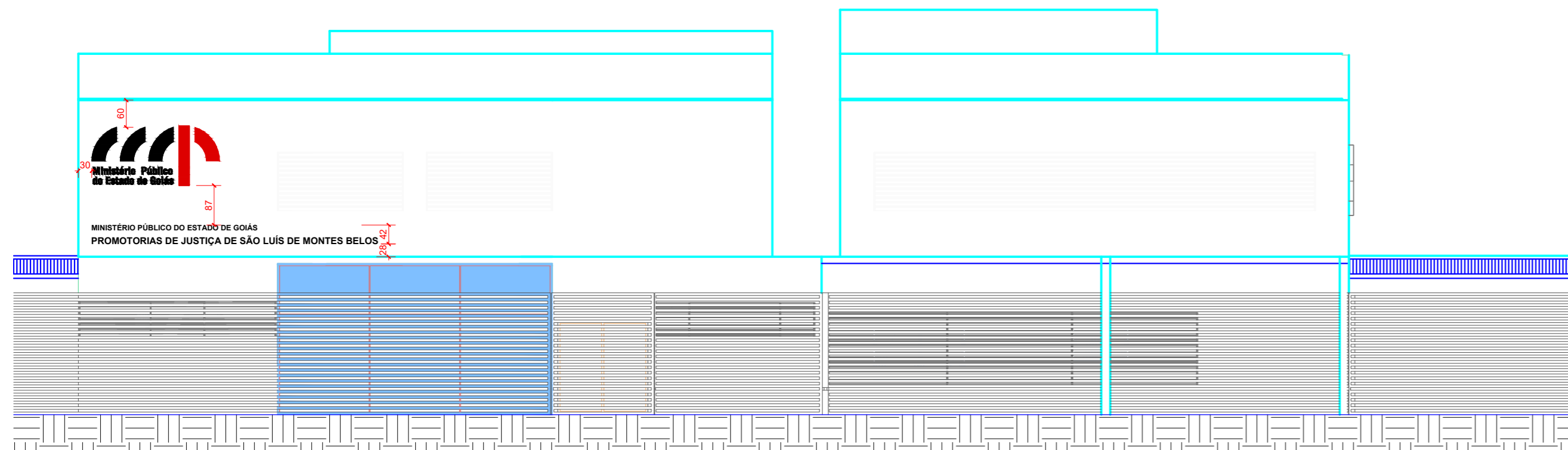

FACHADA **FRONTAL**

ESC.: 1 : 100



DETALHE **LOGO**

ESC.: 1 : 20

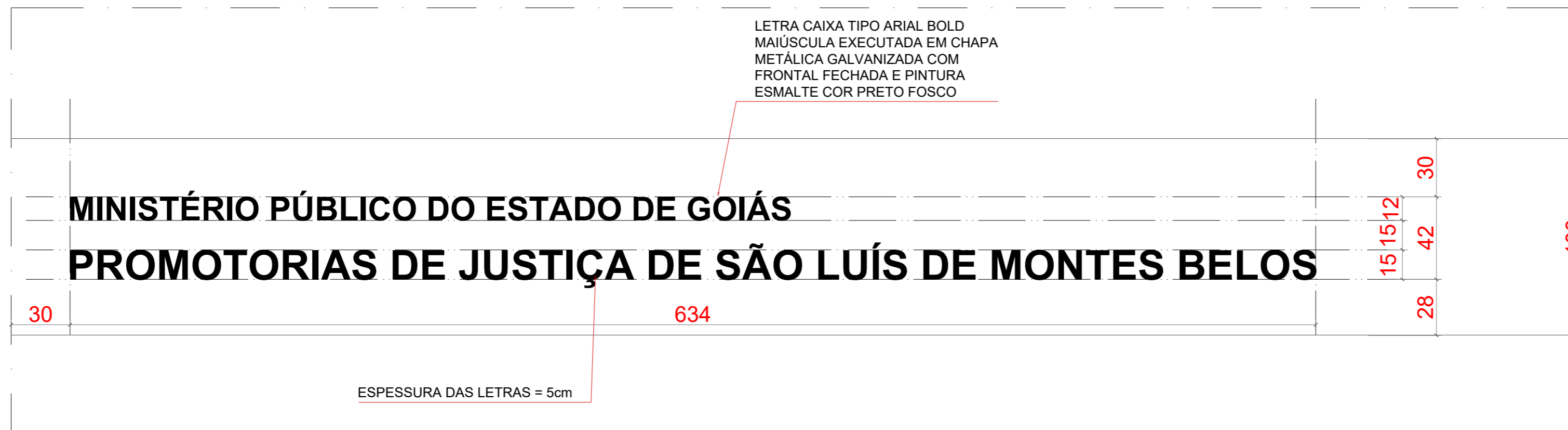

DETALHE **LETREIRO**

ESC.: 1 : 20

CONFERIR MEDIDAS  
NO LOCAL



CONTEÚDO: PROGRAMAÇÃO VISUAL LETREIROS FACHADA	
LOCAL: PROMOTORIAS DE JUSTIÇA DE SÃO LUÍS DE MONTES BELOS	
AUTOR DO PROJETO: ISADORA VILAR	
ESCALA: INDICADA	DATA: 01/2023
PROCESSO: XXXXXXXXXXXXXXXX	ARQ
LINK: <a href="#">@GOV_GOIÁS</a>	FOLHA 1/1