

1 CORTE A  
ESCALA 1 : 150

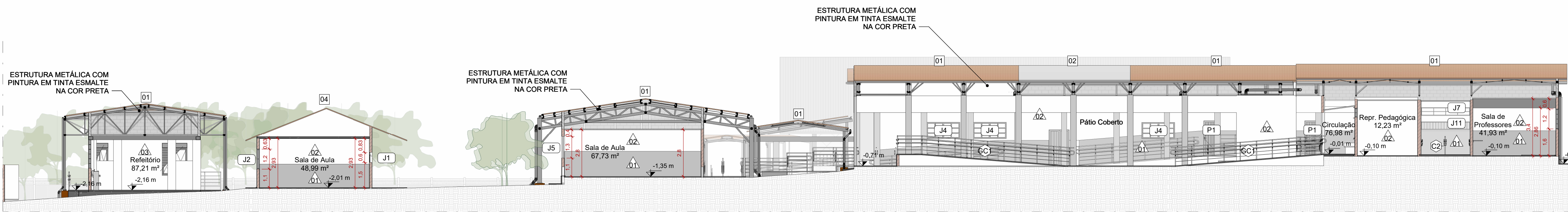

2 CORTE B  
ESCALA 1 : 150

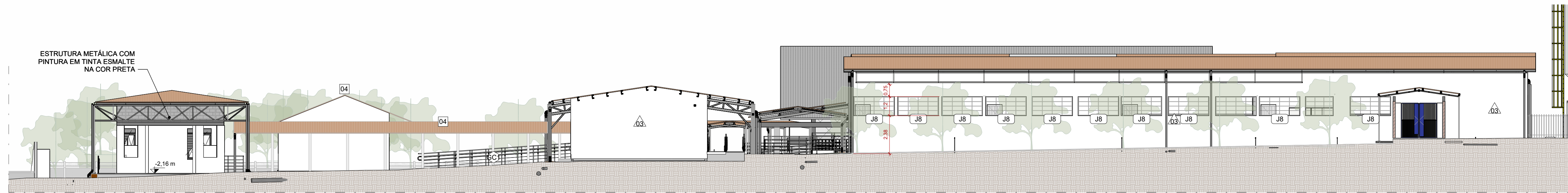

3 FACHADA 1  
ESCALA 1 : 150

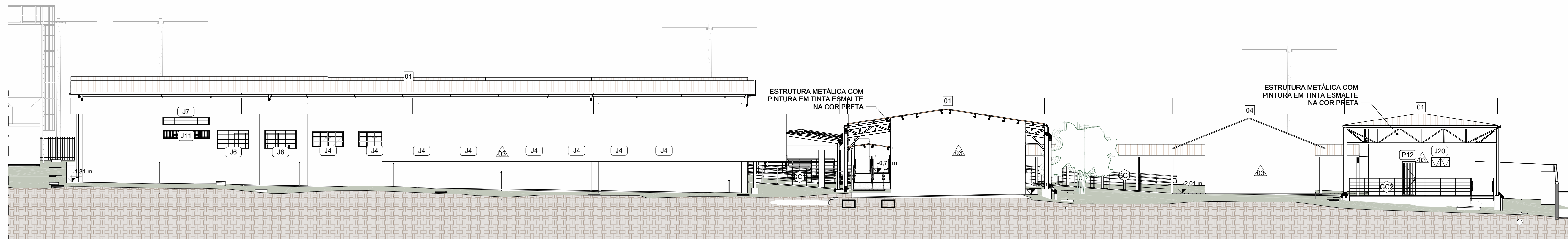

4 FACHADA 2  
ESCALA 1 : 150

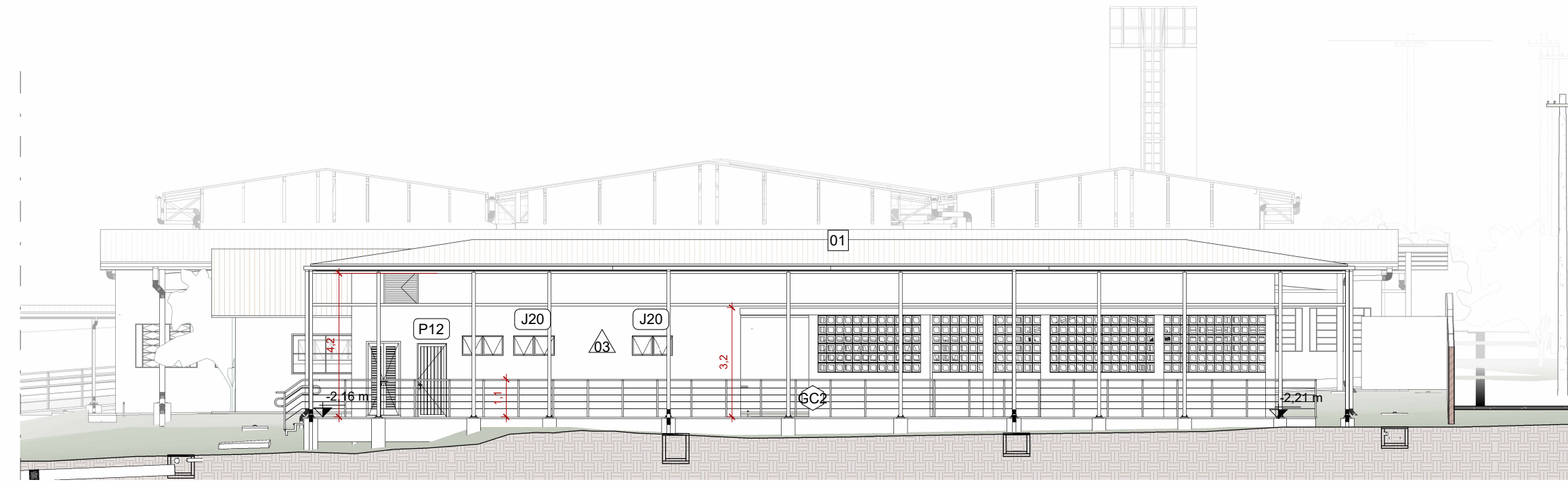

5 FACHADA 3  
ESCALA 1 : 150

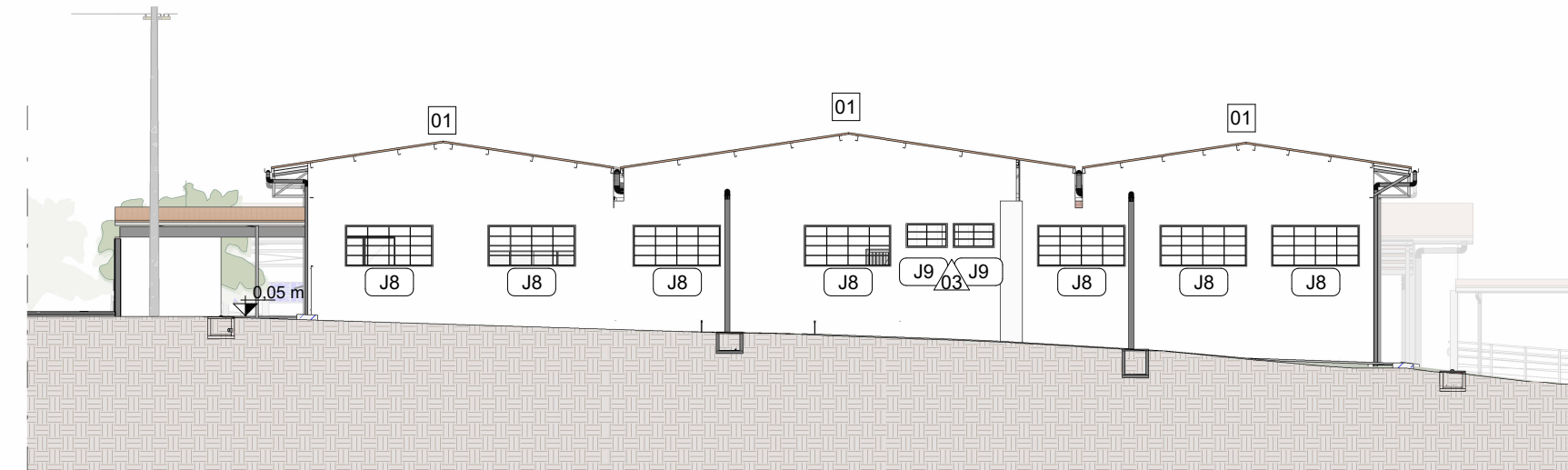

6 FACHADA 4  
ESCALA 1 : 200



ESTADO DE GOIÁS  
SECRETARIA DE ESTADO DA EDUCAÇÃO  
SUPERINTENDÊNCIA DE INFRAESTRUTURA  
GERÊNCIA DE PROJETOS E INFRAESTRUTURA

GERÊNCIA DE PROJETOS E INFRAESTRUTURA  
APROVADO

TÉCNICO RESPONSÁVEL PELA APROVAÇÃO

## CEPI MARIA EULÁLIA DE JESUS PORTILHO

ENDEREÇO  
Av. Brasil Central, N° 1440, Setor Central, Piranhas - GO

QUADRO DE ÁREAS					
ÁREA DO TERRENO	ÁREA PERMEAB.	ÁREA EXISTENTE	ÁREA A DEMOLIR	ÁREA A CONSTRUIR	ÁREA TOTAL CONSTRUÇÃO
9911,33 m²	6345,89 m²	2409,62 m²	127,35 m²	458,96 m²	2968,98 m²

ELABORAÇÃO:  
**CONSÓRCIO DIAMANTE ENGENHARIA**  
AV. BARÃO HOMEM D E MELO, N° 3280 - NOVA GRANADA  
BELO HORIZONTE - MG - CEP: 30.484-080  
TEL: (31) 3347-4405 / (31) 3347-7079 / (31) 3571-1920  
EMAIL: contato@grupoproprietasengenharia.com.br

AUTOR: DÉBORA EVELYN CALDEIRA DE LACERDA - ARQUITETA E URBANISTA - CAU: A257897-2

RT DA OBRA:

PROPRIETÁRIO: SECRETARIA DE ESTADO DA EDUCAÇÃO CNPJ: 01.409.705.0001-20  
PREPOSTO: SABRINA SILVA VIEIRA VALENTE CPF: 041.530.091-64

## EXECUTIVO DE ARQUITETURA

TIPO DE PROJETO			
PLANTA DE LAYOUT			
ASSUNTO:			
DATA: NOVEMBRO/2025	ESCALA: INDICADA	REVISÃO: 04	N° RRT/ART:
REV.	DATA	REVISÃO	DESCRIÇÃO
02	09/2025	REVISÃO	DEBORA L.
03	10/2025	REVISÃO	DEBORA L.
04	11/2025	REVISÃO	DEBORA L.

5 / 7

FOLHA: