

CMEI - CLARICE LISPECTOR

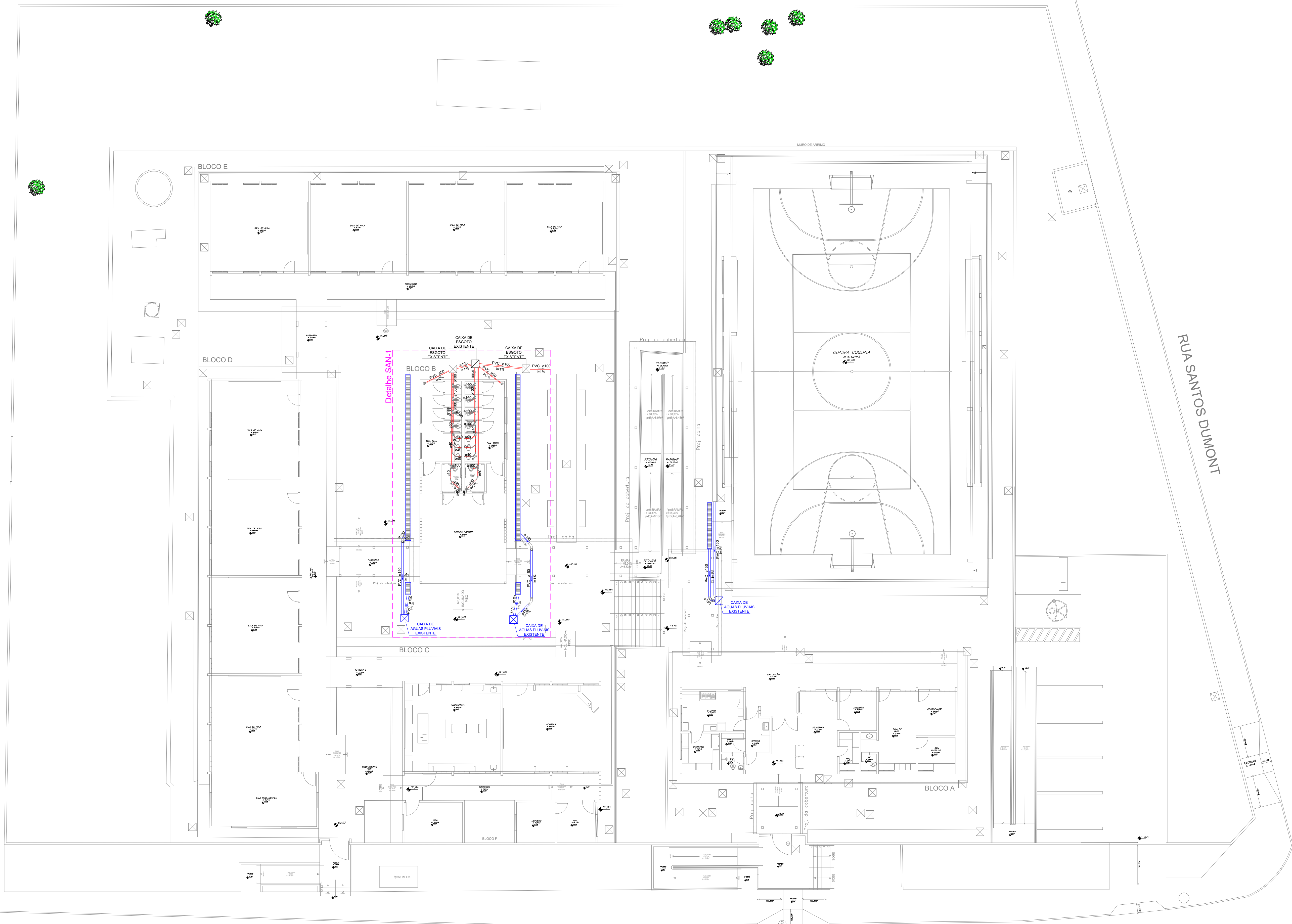

PLANTA BAIXA - SANITARIO
ESC. 1:150

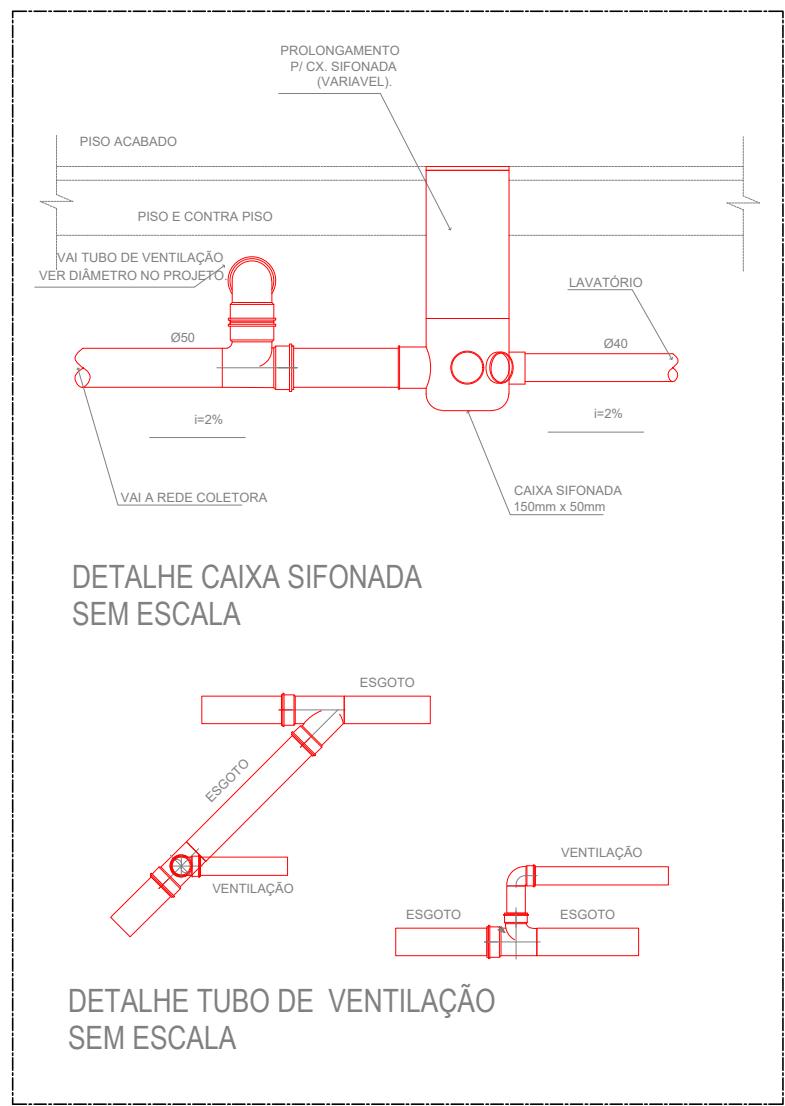
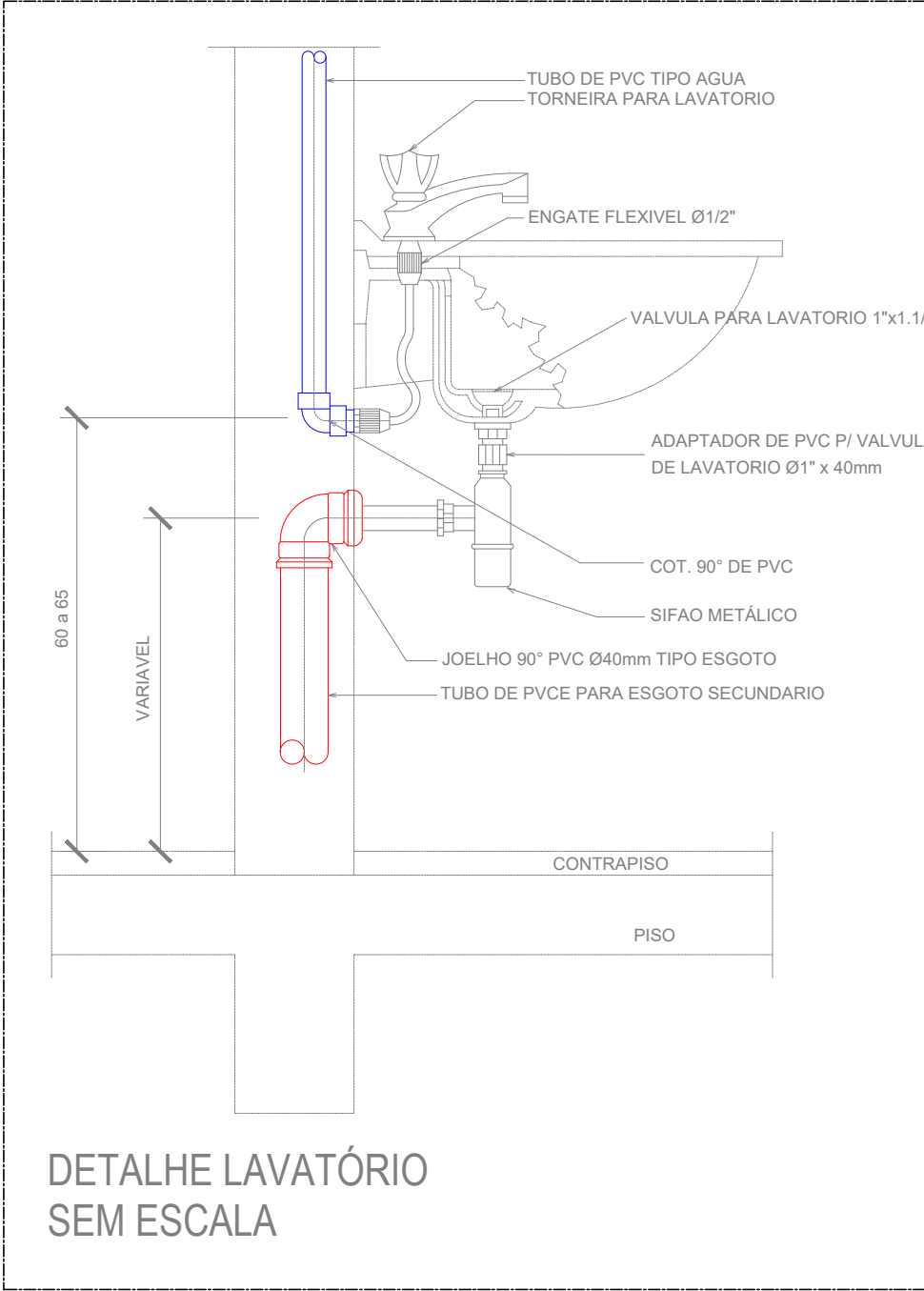
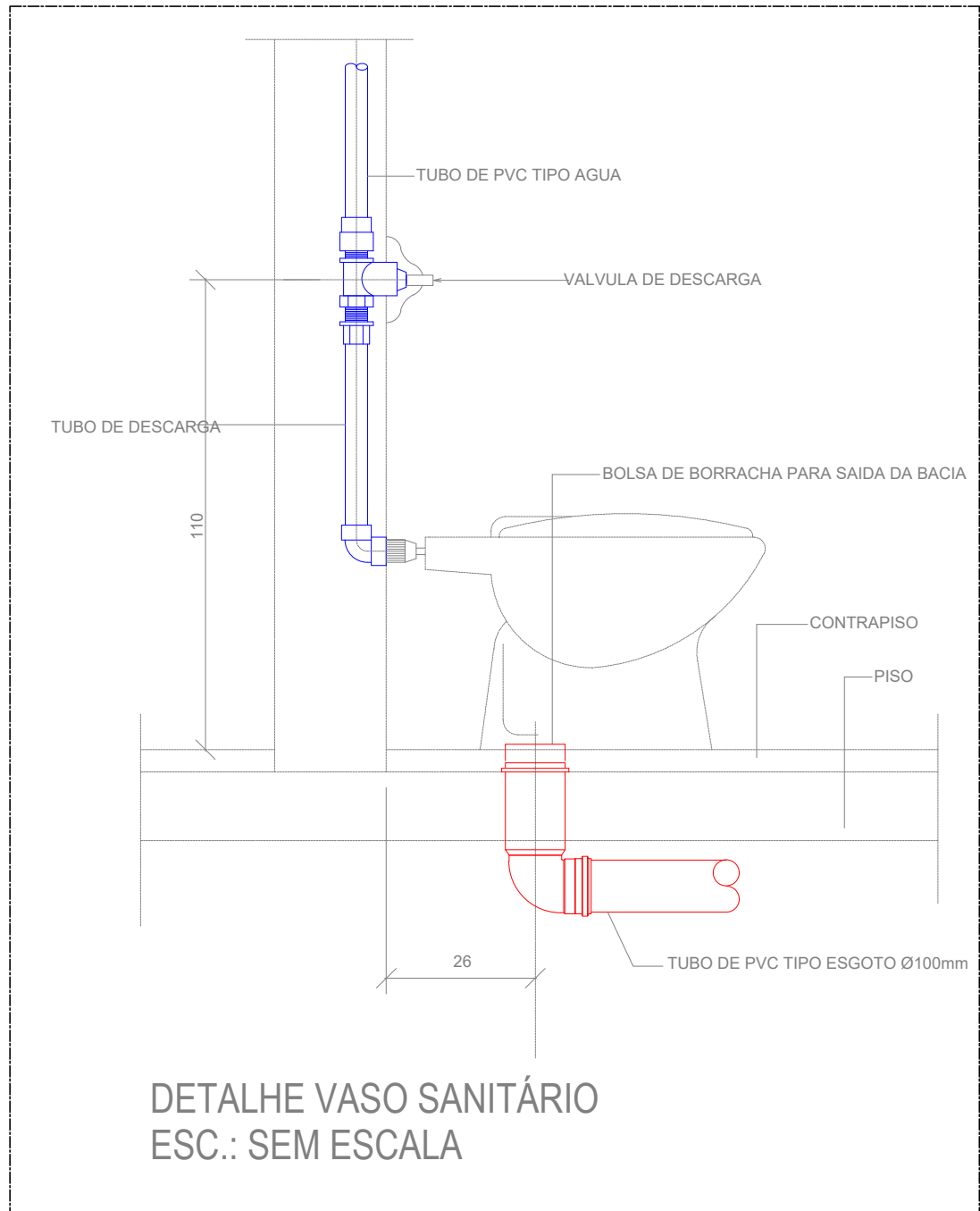
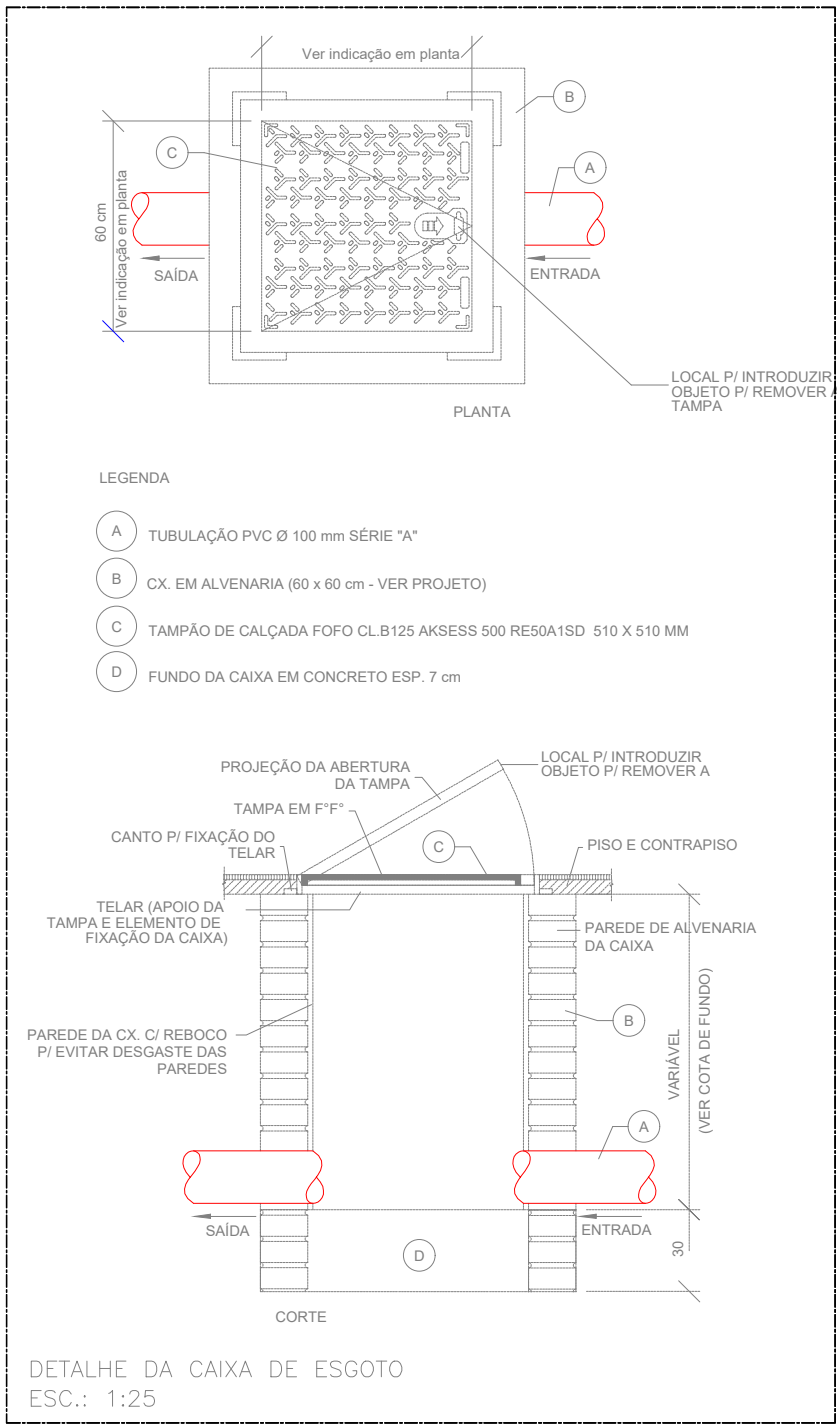
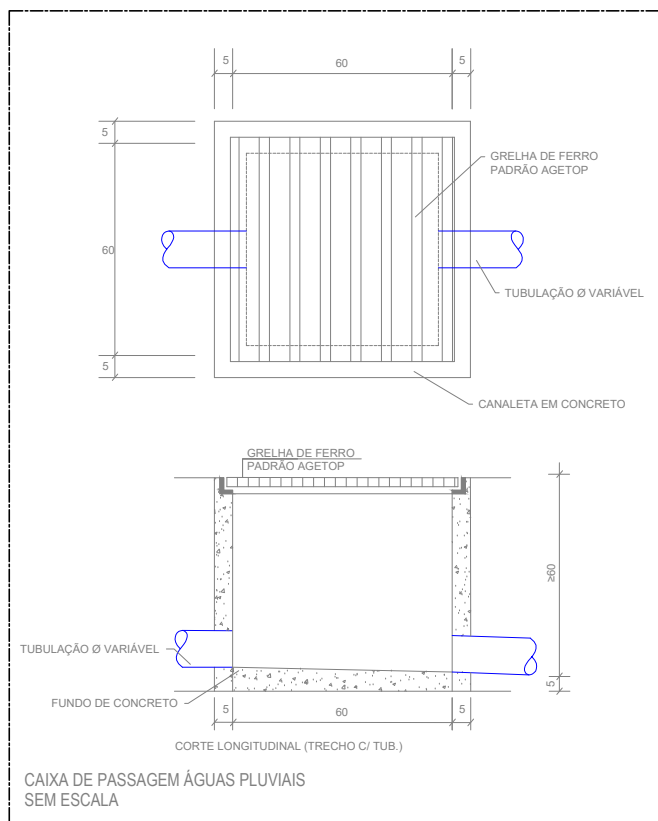
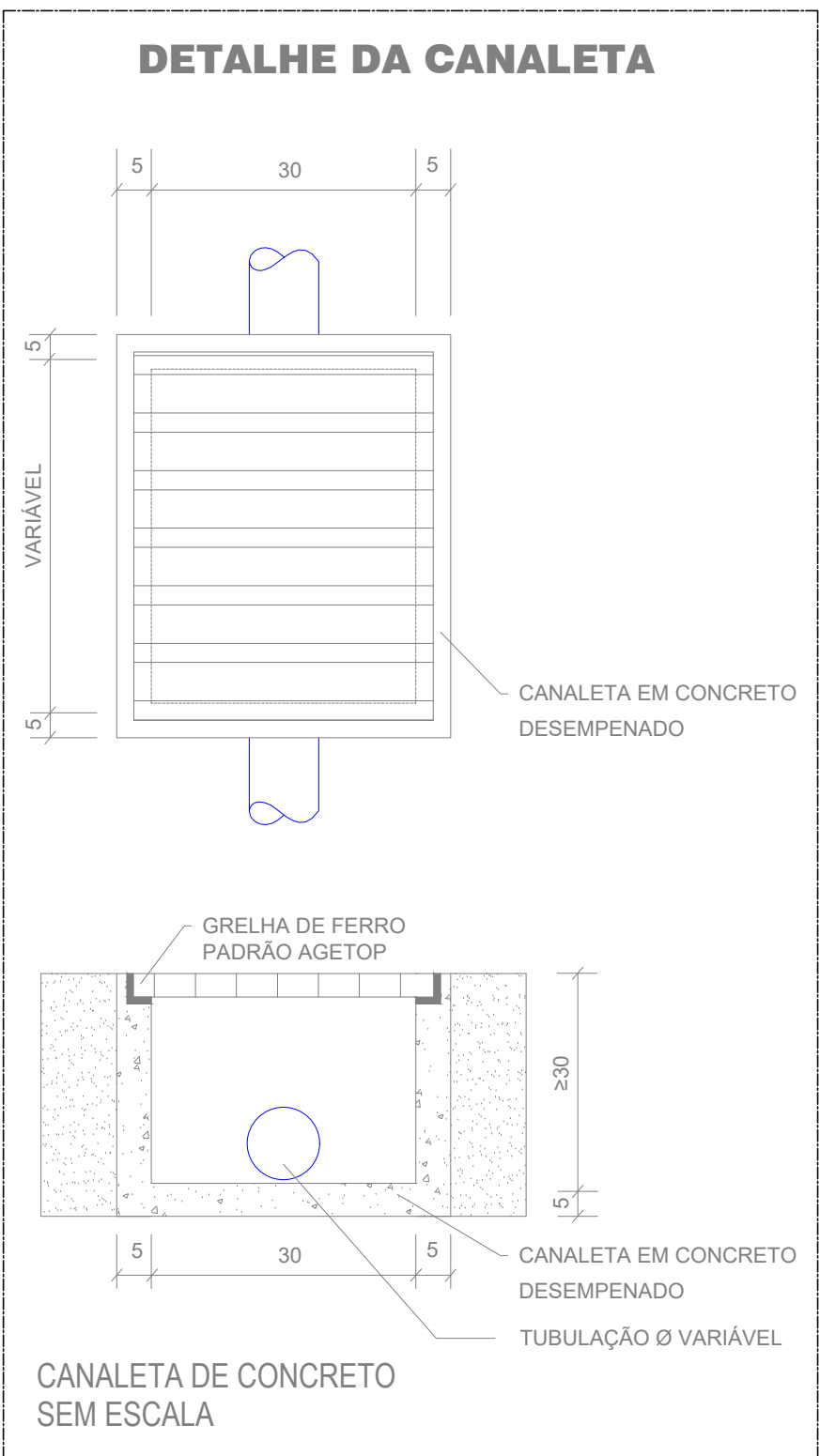

BLOCO B

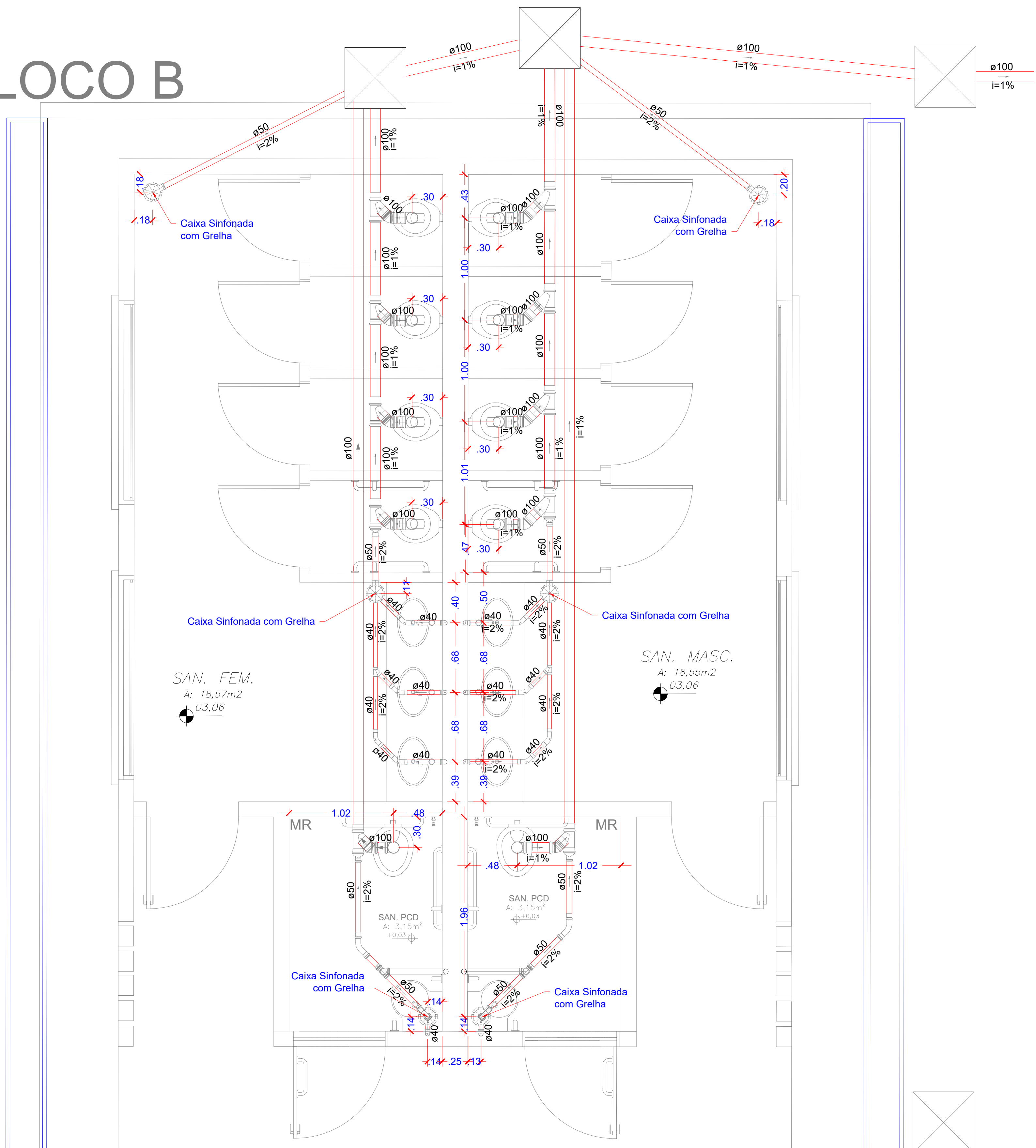

DETALHE SANITARIO
ESCALA 1:25

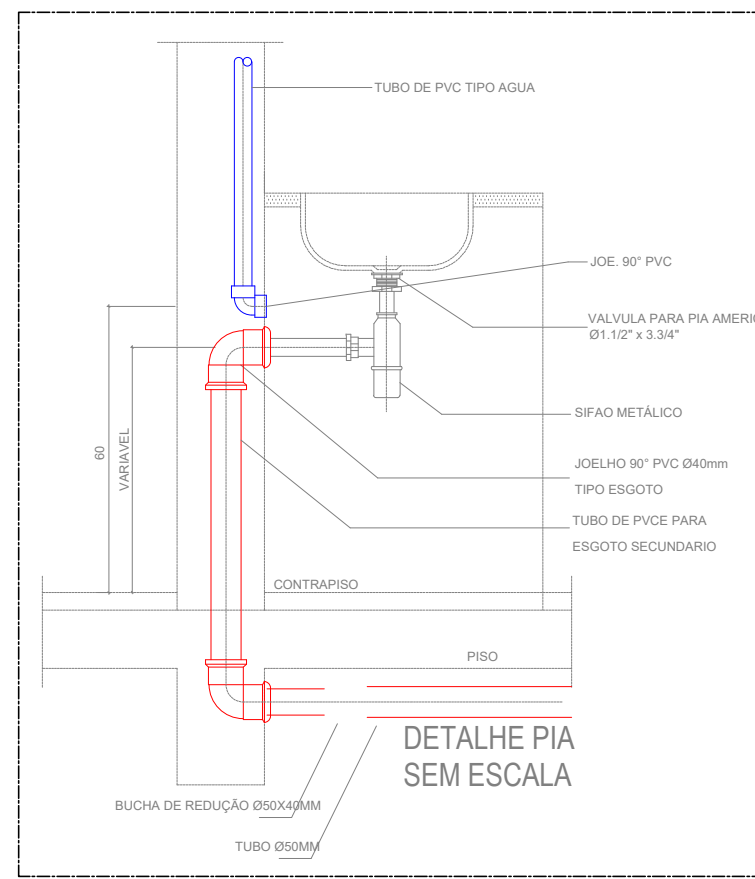

ESTADO DE GOIÁS
SECRETARIA DE ESTADO DA EDUCAÇÃO
SUPERINTENDÊNCIA DE INFRAESTRUTURA
GERÊNCIA DE PROJETOS E INFRAESTRUTURA

GERÊNCIA DE PROJETOS E INFRAESTRUTURA
APROVADO _____
TÉCNICO RESPONSÁVEL PELA APROVAÇÃO

COLEGIO ESTADUAL PROF. SALVADOR SANTOS

REFORMA E AMPLIAÇÃO

ENDEREÇO:
RUA SANTOS DUMONT COM AVENIDA MIRAGE, S/N, CALIXTOLÂNDIA,
ANAPOLIS, GOIAS CEP:75130-670

ÁREA DO TERRENO	ÁREA PERÍMETRO	ÁREA EXISTENTE	ÁREA A DEMOLIR	ÁREA A CONSTRUIR	ÁREA TOTAL CONSTRUÇÃO
5.591,50 m²					1.838,16 m²

AUTOR: ENG. CIVIL BRUNO FRANÇA DE MORAIS - CREA 10212091390-GO

RT DA OBRA: *Sabrina Silva Vieira Valente*

PROPRIETÁRIO: SECRETARIA DE ESTADO DA EDUCAÇÃO - CNPJ: 01.439.705/0001-20
PREPOSTO: SABRINA SILVA VIEIRA VALENTE - CPF: 041.530.991-64

HIDROSSANITÁRIO

TIPO DE PROJETO					
PLANTA BAIXA - PAVIMENTO TERREO - ESGOTO PLUVIAL					
DETALHES SANITARIO					
LEGENDAS					
DETALHES DE INSTALAÇÕES					
--ASSUNTO--					
DATA:	SETEMBRO/2025	ESCALA:	INDICADA	REVISÃO:	000
Nº RT/ART:	1020250270318				
REV.	DATA	DESCRIÇÃO	VISTO		

1/2
FOLHA
PROJETO
BRUNO FRANÇA