

DET. 2



DET. 1

COORDENADAS UTM

		LONGITUDE	LATITUDE
Valdiza Fidalgo da Silva	PONTO 01	604525.94 m E	9420700.15 m S
Ulisséia Gomes da Silva	PONTO 02	604549.77 m E	9420171.91 m S
Rosilene Conceição	PONTO 03	604130.74 m E	9421990.54 m S
Luis Alves	PONTO 04	604019.64 m E	9421812.59 m S
Diana de Sena Rosa	PONTO 05	604593.89 m E	9420844.38 m S
Antonio José Silva Lima	PONTO 06	604368.80 m E	9420611.33 m S
Rosineide Maria de Castro	PONTO 07	604123.59 m E	9417227.51 m S
Hodaí José Silva	PONTO 08	604434.91 m E	9417494.21 m S
Francisca Pereira da Silva	PONTO 09	604350.09 m E	9420451.67 m S
Aldenir Lopes da Silva	PONTO 10	603923.82 m E	9421557.85 m S
Frakilane Pereira da Silva	PONTO 11	604587.75 m E	9420856.68 m S
Geilciane Pereira da Silva	PONTO 12	604593.94 m E	9420878.16 m S
Rosinete Alves da Cruz	PONTO 13	604119.79 m E	9416751.51 m S
Iranildes Pereira Santana	PONTO 14	604135.17 m E	9416742.28 m S
Antonio Elson de Castro	PONTO 15	605235.36 m E	9417532.92 m S
Francisca Creuza de Castro	PONTO 16	605244.54 m E	9417496.05 m S
Maria dos Remedios Moura Sousa	PONTO 17	605081.89 m E	9417831.03 m S
Maria Katiana Gomes da Silva	PONTO 18	604751.54 m E	9419231.89 m S
Maria do Livramento Silva	PONTO 19	604474.52 m E	9419263.02 m S
Waldelucia S Sousa	PONTO 20	603800.80 m E	9421634.81 m S

LOCALIZAÇÃO VIA SATÉLITE

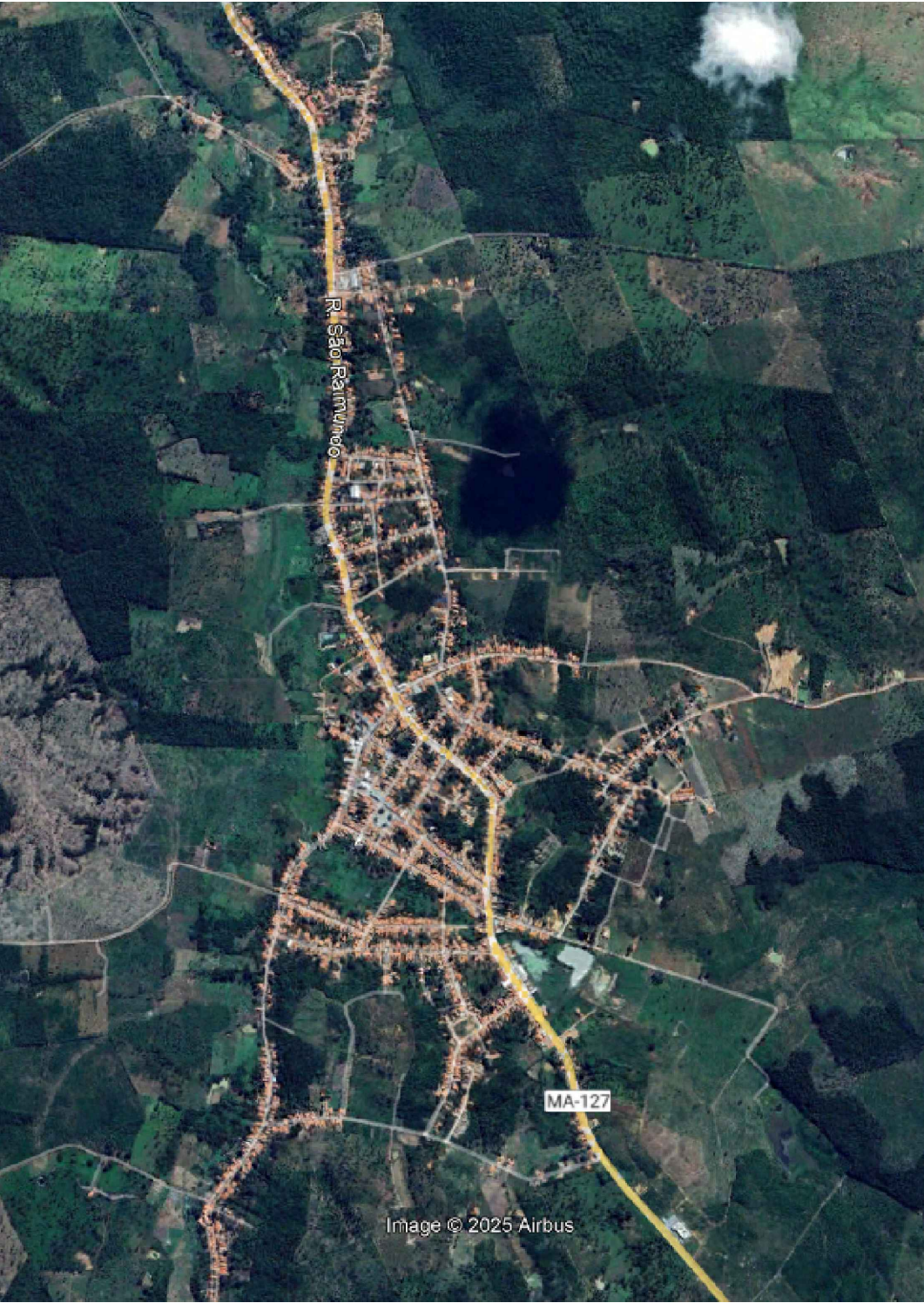

		PROVISÃO DE UNIDADES HABITACIONAIS	
		PREFEITURA MUNICIPAL DE SENADOR ALEXANDRE COSTA - MA	
TÍTULO: LOCALIZAÇÃO DA OBRA		Nº DA PROPOSTA: 039671/2025	
RESPONSÁVEL TÉCNICO: FRANCISCO MOTA FREITAS JUNIOR	CREA: 111820021-7	ASSINATURA DO RESP. TÉCNICO:	DATA: SETEMBRO/2025
OBJETO: Provisão de unidades habitacionais no município de Senador Alexandre Costa/MA (Novo PAC)		FOLHA: 01/03	
DESENHISTA: -	ÁREA CONSTRUÍDA: -	Documento assinado digitalmente	
RESPONSÁVEL PELO PROPOSTANTE: NILO AROUCHE		FRANCISCO MOTA FREITAS JUNIOR Data: 25/09/2025 14:27:17 -0300 Verifique em https://validar.dig.br.br	
		INDICADA	

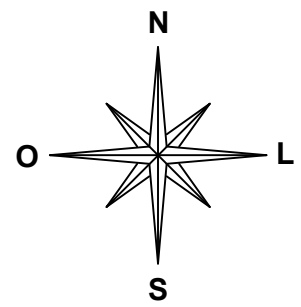



DET. 1

COORDENADAS UTM

		LONGITUDE	LATITUDE
Valdiza Fidalgo da Silva	PONTO 01	604525.94 m E	9420700.15 m S
Ulisséia Gomes da Silva	PONTO 02	604549.77 m E	9420171.91 m S
Rosilene Conceição	PONTO 03	604130.74 m E	9421990.54 m S
Luis Alves	PONTO 04	604019.64 m E	9421812.59 m S
Diana de Sena Rosa	PONTO 05	604593.89 m E	9420844.38 m S
Antonio José Silva Lima	PONTO 06	604368.80 m E	9420611.33 m S
Rosineide Maria de Castro	PONTO 07	604123.59 m E	9417227.51 m S
Hodaí José Silva	PONTO 08	604434.91 m E	9417494.21 m S
Francisca Pereira da Silva	PONTO 09	604350.09 m E	9420451.67 m S
Aldenir Lopes da Silva	PONTO 10	603923.82 m E	9421557.85 m S
Frakilane Pereira da Silva	PONTO 11	604587.75 m E	9420856.68 m S
Geilciane Pereira da Silva	PONTO 12	604593.94 m E	9420878.16 m S
Rosinete Alves da Cruz	PONTO 13	604119.79 m E	9416751.51 m S
Iranildes Pereira Santana	PONTO 14	604135.17 m E	9416742.28 m S
Antonio Elson de Castro	PONTO 15	605235.36 m E	9417532.92 m S
Francisca Creuza de Castro	PONTO 16	605244.54 m E	9417496.05 m S
Maria dos Remedios Moura Sousa	PONTO 17	605081.89 m E	9417831.03 m S
Maria Katiana Gomes da Silva	PONTO 18	604751.54 m E	9419231.89 m S
Maria do Livramento Silva	PONTO 19	604474.52 m E	9419263.02 m S
Waldelucia S Sousa	PONTO 20	603800.80 m E	9421634.81 m S

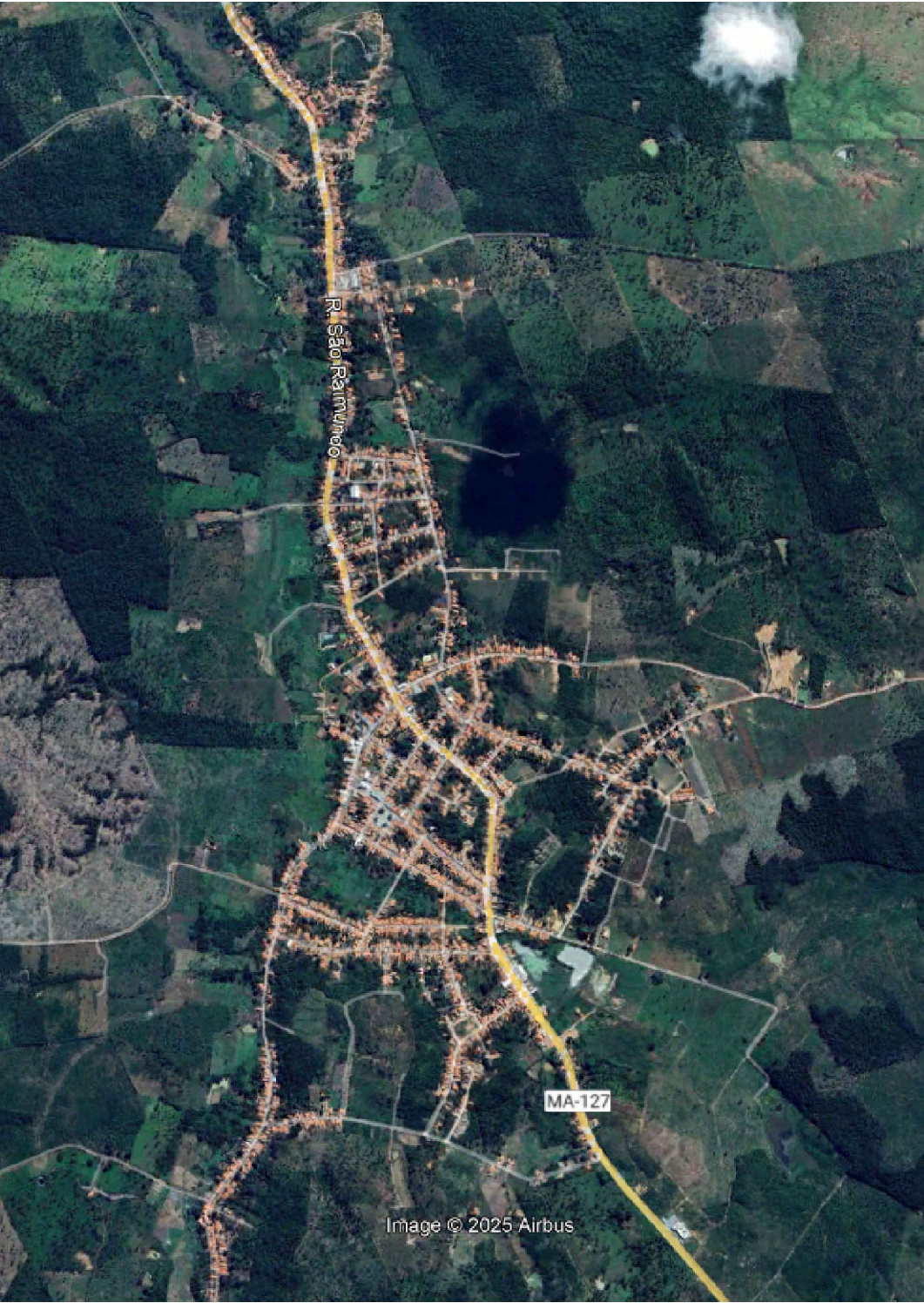
LOCALIZAÇÃO VIA SATÉLITE





SENADOR ALEXANDRE COSTA
GOVERNO DO ESTADO DO MARANHÃO

PROVISÃO DE UNIDADES HABITACIONAIS
PREFEITURA MUNICIPAL DE SENADOR ALEXANDRE COSTA - MA

TÍTULO: LOCALIZAÇÃO DA OBRA

RESPONSÁVEL TÉCNICO: FRANCISCO MOTA FREITAS JUNIOR

OBJETO: Provisão de unidades habitacionais no município de Senador Alexandre Costa/MA (Novo PAC)

DESENHISTA: -

RESPONSÁVEL PELO PROPOSTANTE: NILO AROUCHE

CREA: 111820021-7

ASSINATURA DO RESP. TÉCNICO:

ÁREA CONSTRUÍDA: --

goub

Nº DA PROPOSTA: 039671/2025

DATA: SETEMBRO/2025

FOLHA:

02/03

ALA: INDICADA

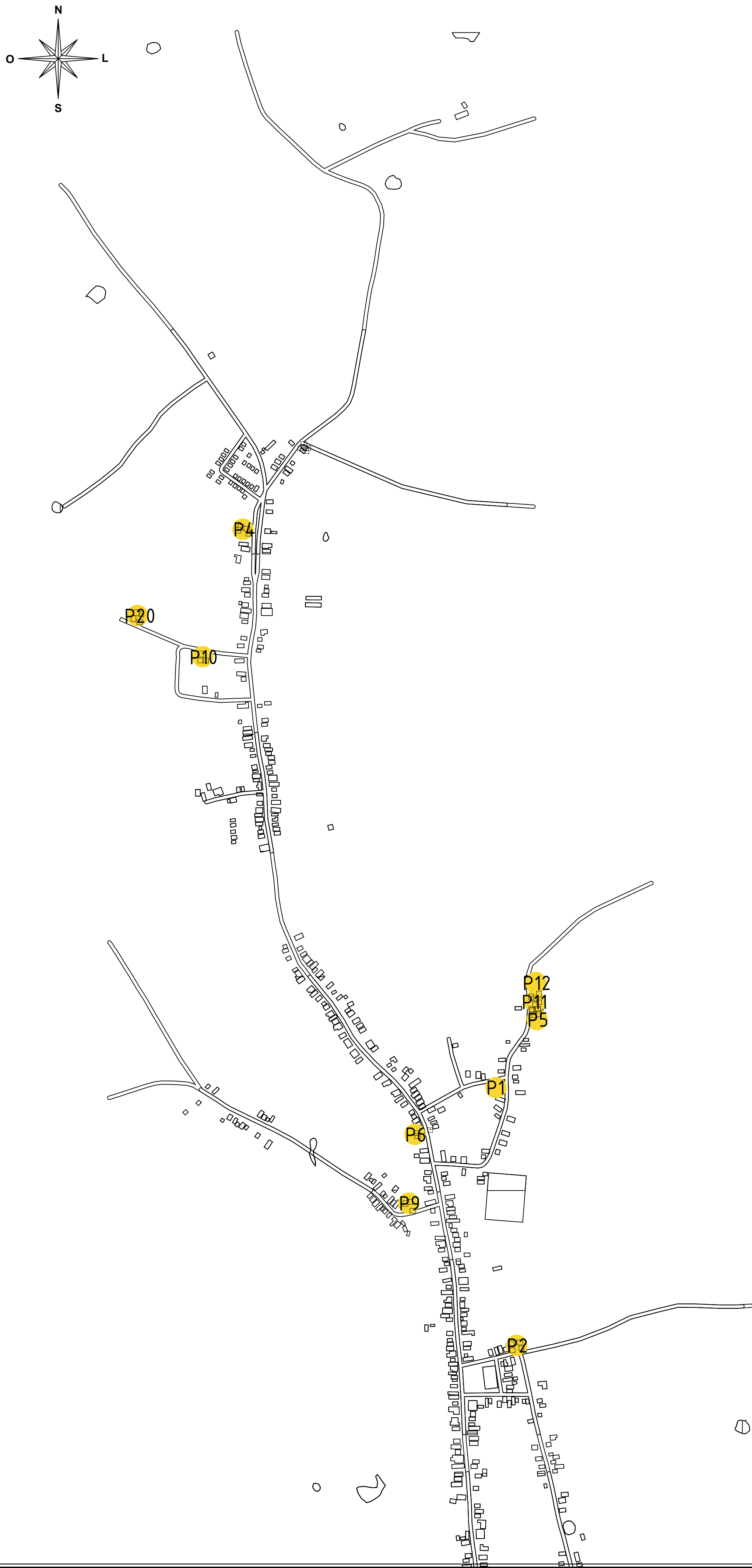

DET. 2

COORDENADAS UTM

		LONGITUDE	LATITUDE
Valdiza Fidalgo da Silva	PONTO 01	604525.94 m E	9420700.15 m S
Ulisséia Gomes da Silva	PONTO 02	604549.77 m E	9420171.91 m S
Rosilene Conceição	PONTO 03	604130.74 m E	9421990.54 m S
Luis Alves	PONTO 04	604019.64 m E	9421812.59 m S
Diana de Sena Rosa	PONTO 05	604593.89 m E	9420844.38 m S
Antonio José Silva Lima	PONTO 06	604368.80 m E	9420611.33 m S
Rosineide Maria de Castro	PONTO 07	604123.59 m E	9417227.51 m S
Hodaí José Silva	PONTO 08	604434.91 m E	9417494.21 m S
Francisca Pereira da Silva	PONTO 09	604350.09 m E	9420451.67 m S
Aldenir Lopes da Silva	PONTO 10	603923.82 m E	9421557.85 m S
Frakilane Perreira da Silva	PONTO 11	604587.75 m E	9420856.68 m S
Geilciane Pereira da Silva	PONTO 12	604593.94 m E	9420878.16 m S
Rosinete Alves da Cruz	PONTO 13	604119.79 m E	9416751.51 m S
Iranildes Pereira Santana	PONTO 14	604135.17 m E	9416742.28 m S
Antonio Elson de Castro	PONTO 15	605235.36 m E	9417532.92 m S
Francisca Creuza de Castro	PONTO 16	605244.54 m E	9417496.05 m S
Maria dos Remedios Moura Sousa	PONTO 17	605081.89 m E	9417831.03 m S
Maria Katiana Gomes da Silva	PONTO 18	604751.54 m E	9419231.89 m S
Maria do Livramento Silva	PONTO 19	604474.52 m E	9419263.02 m S
Waldelucia S Sousa	PONTO 20	603800.80 m E	9421634.81 m S

LOCALIZAÇÃO VIA SATÉLITE

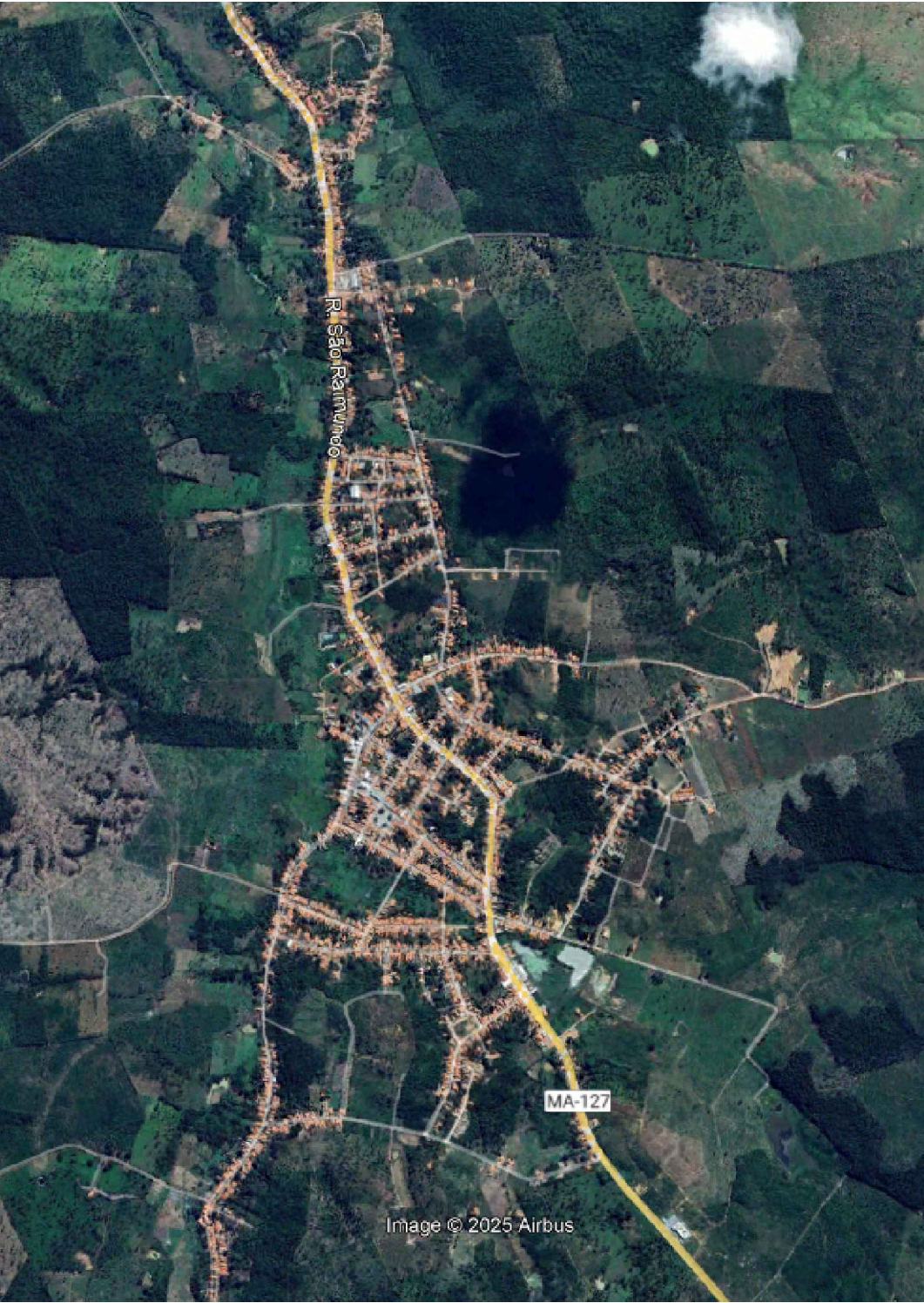



SENADOR ALEXANDRE COSTA
GOV. DO ESTADO DO MARANHÃO

PROVISÃO DE UNIDADES HABITACIONAIS
PREFEITURA MUNICIPAL DE SENADOR ALEXANDRE COSTA - MA

TÍTULO: LOCALIZAÇÃO DA OBRA

RESPONSÁVEL TÉCNICO: FRANCISCO MOTA FREITAS JUNIOR

OBJETO: Provisão de unidades habitacionais no município de Senador Alexandre Costa/MA (Novo PAC)

DESENHISTA: -

RESPONSÁVEL PELO PROPOSTANTE: NILO AROÚCHE

CREA: 111820021-7

ASSINATURA DO RESP. TÉCNICO:

FRANCISCO MOTA FREITAS JUNIOR
Data: 21/09/2025 14:24:26-0300
Verifique em <https://validar.sig.gov.br>

Documento assinado digitalmente

gov.br

Nº DA PROPOSTA: 039671/2025

DATA: SETEMBRO/2025

FOLHA:

03/03

ESCALA: INDICADA