



**ESTADO DO MARANHÃO**  
**PREFEITURA MUNICIPAL DE SÃO PEDRO DOS CRENTES**  
**SETOR DE LICITAÇÕES E CONTRATOS**  
**EDITAL CONCORRÊNCIA ELETRÔNICA Nº 004/2024**

**PROCESSO ADMINISTRATIVO Nº080/2024**

**O MUNICÍPIO DE SÃO PEDRO DOS CRENTES - MA, TORNA PÚBLICO, PARA CONHECIMENTO DOS INTERESSADOS, QUE A PREFEITURA MUNICIPAL, REALIZARÁ LICITAÇÃO NA MODALIDADE CONCORRÊNCIA, NA FORMA ELETRÔNICA, NOS TERMOS DA LEI Nº 14.133/2021, DA LEI COMPLEMENTAR Nº 123/2006, LEI MUNICIPAL 385/2022, DECRETO MUNICIPAL Nº 004/2024 E DAS EXIGÊNCIAS ESTABELECIDAS NESTE EDITAL.**

**Modalidade: CONCORRÊNCIA ELETRÔNICA**

**Critério de Julgamento: MENOR PREÇO GLOBAL**

**Modo de disputa: ABERTO**

**Data da sessão: 21/08/2024**

**Horário: 08:30 horas**

**Local: PORTAL DE COMPRAS PÚBLICAS - DISPONÍVEL NO ENDEREÇO ELETRÔNICA:**  
**[www.portaldecompraspublicas.com.br](http://www.portaldecompraspublicas.com.br)**

## **1. DO OBJETO**

1.1. Contratação de pessoa jurídica para a construção de gramado e alambrado do Campo de Futebol em São Pedro dos Crentes.

1.2. A licitação será realizada em um único ITEM, conforme dados constantes do Projeto Básico.

1.3. O critério de julgamento adotado será o menor preço GLOBAL, considerado o menor dispêndio para a Administração, nos termos do art. 34 da Lei nº 14.133/2021, e observadas as exigências contidas neste Edital e seus Anexos quanto às especificações do objeto.

## **2. DOS RECURSOS ORÇAMENTÁRIOS**

2.1. As despesas para atender a esta licitação estão programadas em dotação orçamentária própria, prevista no orçamento do Município para o exercício de 2024, na classificação abaixo:

### **05 - SECRETARIA DE INFRAESTRUTURA E TRANSPORTE**

15.451.0501.2022.0000 - Man. Depto de obras e serviços urbanos

3.3.90.39.00 - Outros Serviços de terceiros - Pessoa Jurídica

## **3. DO CREDENCIAMENTO**

3.1. A Concorrência é o nível básico do registro cadastral no PORTAL DE COMPRAS PÚBLICAS, disponível no endereço eletrônico <https://www.portaldecompraspublicas.com.br>, que permite a participação dos interessados na modalidade LICITATÓRIA CONCORRÊNCIA, em sua FORMA ELETRÔNICA.



**ESTADO DO MARANHÃO**  
**PREFEITURA MUNICIPAL DE SÃO PEDRO DOS CRENTES**  
**SETOR DE LICITAÇÕES E CONTRATOS**  
**EDITAL CONCORRÊNCIA ELETRÔNICA Nº 004/2024**

3.2. O cadastro deverá ser feito no PORTAL DE COMPRAS PÚBLICAS, disponível no endereço eletrônico <https://www.portaldecompraspublicas.com.br>.

3.3. O credenciamento junto ao provedor do sistema implica a responsabilidade do licitante ou de seu representante legal e a presunção de sua capacidade técnica para realização das transações inerentes a esta licitação.

3.4. O licitante responsabiliza-se exclusiva e formalmente pelas transações efetuadas em seu nome, assume como firmes e verdadeiras suas propostas e seus lances, inclusive os atos praticados diretamente ou por seu representante, excluída a responsabilidade do provedor do sistema ou do órgão ou entidade promotora da licitação por eventuais danos decorrentes de uso indevido das credenciais de acesso, ainda que por terceiros.

3.5. É de responsabilidade do cadastrado conferir a exatidão dos seus dados cadastrais no PORTAL DE COMPRAS PÚBLICAS - disponível no endereço eletrônico <https://www.portaldecompraspublicas.com.br> e mantê-los atualizados junto aos órgãos responsáveis pela informação, devendo proceder, imediatamente, à correção ou à alteração dos registros tão logo identifique incorreção ou aqueles se tornem desatualizados.

3.5.1. A não observância do disposto no subitem anterior poderá ensejar desclassificação no momento da habilitação.

#### **4. DA PARTICIPAÇÃO NA CONCORRÊNCIA**

4.1. Poderão participar desta Concorrência interessados cujo ramo de atividade seja compatível com o objeto desta licitação, e que estejam com Credenciamento regular no PORTAL DE COMPRAS PÚBLICAS.

4.2. Será concedido tratamento favorecido para as microempresas e empresas de pequeno porte, para as sociedades cooperativas mencionadas no artigo 34 da Lei nº 11.488/2007, para o microempreendedor individual - MEI, nos limites previstos da Lei Complementar nº 123/2006 e no artigo 4º da Lei nº 14.133/2021.

**O COMPROMISSO CONTINUA!**

#### **4.5. Não poderão participar desta licitação os interessados:**

4.5.1. Proibidos de participar de licitações e celebrar contratos administrativos, na forma da legislação vigente;

4.5.2. Que não atendam às condições deste Edital e seu(s) anexo(s);

4.5.3. Estrangeiros que não tenham representação legal no Brasil com poderes expressos para receber citação e responder administrativa ou judicialmente;

4.5.4. Que se enquadrem nas vedações previstas nos artigos 9º e 14 da Lei nº 14.133/2021;

4.5.5. Que estejam sob falência, concurso de credores, concordata ou em processo de dissolução ou liquidação; 4.3.6. Organizações da Sociedade Civil de Interesse Público -



**ESTADO DO MARANHÃO**  
**PREFEITURA MUNICIPAL DE SÃO PEDRO DOS CRENTES**  
**SETOR DE LICITAÇÕES E CONTRATOS**  
**EDITAL CONCORRÊNCIA ELETRÔNICA Nº 004/2024**

OSCIP, atuando nessa condição (Acórdão nº 746/2014-TCU-Plenário).

4.6. A pessoa jurídica poderá participar da licitação em consórcio, observadas as regras do art. 15 da Lei nº 14.133/2021.

**4.7. Como condição para participação no Concorrência, a licitante assinalará “sim” ou “não” em campo próprio do sistema eletrônico, relativo às seguintes declarações:**

4.7.1. Que cumpre os requisitos estabelecidos no artigo 3º da Lei Complementar nº 123/2006, estando apta a usufruir do tratamento favorecido estabelecido em seus arts. 42 a 49 e que não celebrou contratos com a Administração Pública cujos valores extrapolam a receita bruta máxima admitida para fins de enquadramento como empresa de pequeno porte;

4.7.2. Que está ciente e concorda com as condições contidas no Edital e seus anexos;

4.7.3. Que cumpre os requisitos para a habilitação definidos no Edital e que a proposta apresentada está em conformidade com as exigências editalícias;

4.7.4. Que inexistem fatos impeditivos para sua habilitação no certame, ciente da obrigatoriedade de declarar ocorrências posteriores;

4.7.5. Que não emprega menor de 18 anos em trabalho noturno, perigoso ou insalubre e não emprega menor de 16 anos, salvo menor, a partir de 14 anos, na condição de aprendiz, nos termos do artigo 7º, XXXIII, da Constituição Federal de 1998;

4.7.6. Que a proposta foi elaborada de forma independente;

4.7.7. Que não possui, em sua cadeia produtiva, empregados executando trabalho degradante ou forçado, observando o disposto nos incisos III e IV do art. 1º e no inciso III do art. 5º da Constituição Federal;

4.7.8. Que cumpre com a reserva de cargos prevista em lei para pessoa com deficiência ou para reabilitado da Previdência Social e que atenda às regras de acessibilidade previstas na legislação, conforme disposto no art. 93 da Lei nº 8.213/1991.

4.8. A declaração falsa relativa ao cumprimento de qualquer condição sujeitará o licitante às sanções previstas em lei e neste Edital.

## **5. DA APRESENTAÇÃO DA PROPOSTA E DOS DOCUMENTOS DE HABILITAÇÃO**

5.1. Os licitantes encaminharão, exclusivamente por meio do sistema eletrônico, concomitantemente com os documentos de habilitação exigidos no edital, proposta com a descrição do objeto ofertado e o preço, até a data e o horário estabelecidos para abertura da sessão pública, quando, então, encerrar-se-á automaticamente a etapa de envio dessa documentação.

5.2. O envio da proposta, acompanhada dos documentos de habilitação exigidos neste Edital,



**ESTADO DO MARANHÃO**  
**PREFEITURA MUNICIPAL DE SÃO PEDRO DOS CRENTES**  
**SETOR DE LICITAÇÕES E CONTRATOS**  
**EDITAL CONCORRÊNCIA ELETRÔNICA Nº 004/2024**

ocorrerá por meio de chave de acesso e senha.

5.3. As Microempresas e Empresas de Pequeno Porte deverão encaminhar a documentação de habilitação, ainda que haja alguma restrição de regularidade fiscal e trabalhista, nos termos do art. 43, § 1º da LC nº 123/2006.

5.4. Incumbirá ao licitante acompanhar as operações no sistema eletrônico durante a sessão pública do Concorrência, ficando responsável pelo ônus decorrente da perda de negócios, diante da inobservância de quaisquer mensagens emitidas pelo sistema ou de sua desconexão.

5.5. Até a abertura da sessão pública, os licitantes poderão retirar ou substituir a proposta e os documentos de habilitação anteriormente inseridos no sistema;

5.6. Não será estabelecida, nesta etapa do certame, ordem de classificação entre as propostas apresentadas, o que somente ocorrerá após a realização dos procedimentos de negociação e julgamento da proposta.

5.7. Os documentos que compõem a proposta e a habilitação do licitante melhor classificado somente serão disponibilizados para avaliação da Concorrência e para acesso público após o encerramento do envio de lances.

## **6. DO PREENCHIMENTO DA PROPOSTA**

6.1. O licitante enviará sua proposta mediante o preenchimento, no sistema eletrônico, dos seguintes campos:

6.1.1. Valor unitário e total para cada item ou lote de itens, em moeda corrente nacional;

6.1.2. Marca de cada item ofertado;

6.1.3. Fabricante de cada item ofertado;

6.1.4. Descrição detalhada do objeto, contendo as informações similares à especificação do Termo de Referência: indicando, no que for aplicável, o modelo, prazo de validade ou de garantia, número do registro ou inscrição do bem no órgão competente, quando for o caso;

6.2. Todas as especificações do objeto contidas na proposta vinculam a Contratada.

6.3. Nos valores propostos estarão inclusos todos os custos operacionais, encargos previdenciários, trabalhistas, tributários, comerciais e quaisquer outros que incidam direta ou indiretamente no fornecimento dos bens ou serviços.

6.4. Os preços ofertados, tanto na proposta inicial, quanto na etapa de lances, serão de exclusiva responsabilidade do licitante, não lhe assistindo o direito de pleitear qualquer alteração, sob alegação de erro, omissão ou qualquer outro pretexto.

6.5. O prazo de validade da proposta não será inferior a 60 DIAS, a contar da data de sua





**ESTADO DO MARANHÃO**  
**PREFEITURA MUNICIPAL DE SÃO PEDRO DOS CRENTES**  
**SETOR DE LICITAÇÕES E CONTRATOS**  
**EDITAL CONCORRÊNCIA ELETRÔNICA Nº 004/2024**

apresentação.

6.6. Os licitantes devem respeitar os preços máximos estabelecidos nas normas de regência de contratações públicas, quando participarem de licitações públicas;

**7. DA ABERTURA DA SESSÃO, CLASSIFICAÇÃO DAS PROPOSTAS E FORMULAÇÃO DE LANCES**

7.1. A abertura da presente licitação dar-se-á em sessão pública, por meio de sistema eletrônico, na data, horário e local indicados neste Edital.

7.2. O Agente de Contratação verificará as propostas apresentadas, desclassificando, desde logo, aquelas que não estejam em conformidade com os requisitos estabelecidos neste Edital, contenham vícios insanáveis ou não apresentem as especificações técnicas exigidas no Termo de Referência, conforme art. 59 da Lei nº 14.133/2021.

7.2.1. Também será desclassificada a proposta que identifique o licitante.

7.2.2. A desclassificação será sempre fundamentada e registrada no sistema, com acompanhamento em tempo real por todos os participantes.

7.2.3. A não desclassificação da proposta não impede o seu julgamento definitivo em sentido contrário, levado a efeito na fase de aceitação.

7.3. O sistema ordenará automaticamente as propostas classificadas, sendo que somente estas participarão da fase de lances.

7.4. O sistema disponibilizará campo próprio para troca de mensagens entre o Agente de Contratação e os licitantes.

7.5. Iniciada a etapa competitiva, os licitantes deverão encaminhar lances exclusivamente por meio do sistema eletrônico, sendo imediatamente informados do seu recebimento e do valor consignado no registro.

**O COMPROMISSO CONTINUA!**

7.5.1. O lance deverá ser ofertado de acordo com o tipo de licitação indicada no preâmbulo deste Edital.

7.6. Os licitantes poderão oferecer lances sucessivos, observando o horário fixado para abertura da sessão e as regras estabelecidas no Edital.

7.7. O licitante somente poderá oferecer lance de valor inferior ou percentual de desconto superior ao último por ele ofertado e registrado pelo sistema.

7.8. O intervalo mínimo de diferença de valores ou percentuais entre os lances, que incidirá tanto em relação aos lances intermediários quanto em relação à proposta que cobrir a melhor oferta deverá ser de R\$ 0,10 (dez centavos).

7.9. Será adotado para o envio de lances na licitação o modo de disputa aberto, em que os



**ESTADO DO MARANHÃO**  
**PREFEITURA MUNICIPAL DE SÃO PEDRO DOS CRENTES**  
**SETOR DE LICITAÇÕES E CONTRATOS**  
**EDITAL CONCORRÊNCIA ELETRÔNICA Nº 004/2024**

licitantes apresentarão lances públicos e sucessivos, com prorrogações.

7.10. A etapa de lances da sessão pública terá duração de dez minutos e, após isso, será prorrogada automaticamente pelo sistema quando houver lance ofertado nos últimos dois minutos do período de duração da sessão pública.

7.11. A prorrogação automática da etapa de lances, de que trata o item anterior, será de dois minutos e ocorrerá sucessivamente sempre que houver lances enviados neste período de prorrogação, inclusive no caso de lances intermediários.

7.12. Não havendo novos lances na forma estabelecida nos itens anteriores, a sessão pública encerrar-se-á automaticamente.

7.13. Encerrada a fase competitiva sem que haja a prorrogação automática pelo sistema, poderá o Agente de Contratação, assessorado pela equipe de apoio, justificadamente, admitir o reinício da sessão pública de lances, em prol da consecução do melhor preço.

7.14. Em caso de falha no sistema, os lances em desacordo com os subitens anteriores deverão ser desconsiderados pelo Agente de Contratação.

7.15. Não serão aceitos dois ou mais lances de mesmo valor, prevalecendo aquele que for recebido e registrado primeiro.

7.16. Durante o transcurso da sessão pública, os licitantes serão informados, em tempo real, do valor do menor lance registrado, vedada a identificação do licitante.

7.17. No caso de desconexão com o Agente de Contratação, no decorrer da etapa competitiva do Concorrência, o sistema eletrônico poderá permanecer acessível aos licitantes para a recepção dos lances.

7.18. Quando a desconexão do sistema eletrônico para o Agente de Contratação persistir por tempo superior a dez minutos, a sessão pública será suspensa e terá reinício somente após comunicação expressa do Agente de Contratação aos participantes do certame, publicada no PORTAL DE COMPRAS PÚBLICAS - disponível no endereço eletrônico <https://portaldecompraspublicas.com.br>, quando serão divulgadas data e hora para a sua reabertura. E será reiniciada somente depois de decorridas vinte e quatro horas da comunicação do fato pelo Agente de Contratação aos participantes, no sítio eletrônico utilizado para divulgação.

7.19. Caso o licitante não apresente lances, concorrerá com o valor de sua proposta.

7.20. Em relação a itens não exclusivos para participação de microempresas e empresas de pequeno porte, uma vez encerrada a etapa de lances, será efetivada a verificação automática, junto à Receita Federal, do porte da entidade empresarial. O sistema identifica em coluna própria as microempresas e empresas de pequeno porte participantes, procedendo à comparação com os valores da primeira colocada, se esta for empresa de maior porte, assim como das demais classificadas, para o fim de aplicar-se o disposto nos arts. 44 e 45 da LC nº 123/2006, regulamentada pelo Decreto nº 8.538/2015.



**ESTADO DO MARANHÃO**  
**PREFEITURA MUNICIPAL DE SÃO PEDRO DOS CRENTES**  
**SETOR DE LICITAÇÕES E CONTRATOS**  
**EDITAL CONCORRÊNCIA ELETRÔNICA Nº 004/2024**

7.21. Nessas condições, as propostas de microempresas e empresas de pequeno porte que se encontrarem na faixa de até 5% (cinco por cento) acima da melhor proposta ou melhor lance serão consideradas empatadas com a primeira colocada.

7.22. A melhor classificada nos termos do item anterior terá o direito de encaminhar uma última oferta para desempate, obrigatoriamente em valor inferior ao da primeira colocada, no prazo de 5 (cinco) minutos controlados pelo sistema, contados após a comunicação automática para tanto.

7.23. Caso a microempresa ou a empresa de pequeno porte melhor classificada desista ou não se manifeste no prazo estabelecido, serão convocadas as demais licitantes microempresa e empresa de pequeno porte que se encontrem naquele intervalo de 5% (cinco por cento), na ordem de classificação, para o exercício do mesmo direito, no prazo estabelecido no subitem anterior.

7.24. No caso de equivalência dos valores apresentados pelas microempresas e empresas de pequeno porte que se encontrem nos intervalos estabelecidos nos subitens anteriores, será realizado sorteio entre elas para que se identifique aquela que primeiro poderá apresentar melhor oferta.

7.25. Quando houver propostas beneficiadas com as margens de preferência em relação ao produto estrangeiro, o critério de desempate será aplicado exclusivamente entre as propostas que fizerem jus às margens de preferência, conforme regulamento.

7.26. A ordem de apresentação pelos licitantes é utilizada como um dos critérios de classificação, de maneira que só poderá haver empate entre propostas iguais (não seguidas de lances), ou entre lances finais da fase fechada do modo de disputa aberto e fechado.

7.27. Em caso de empate entre duas ou mais propostas, serão utilizados os seguintes critérios de desempate, nesta ordem:

7.27.1. Disputa final, hipótese em que os licitantes empatados poderão apresentar nova proposta em ato contínuo à classificação;

7.27.2. Avaliação do desempenho contratual prévio dos licitantes;

7.27.3. Desenvolvimento pelo licitante de ações de equidade entre homens e mulheres no ambiente de trabalho, conforme regulamento;

7.27.4. Desenvolvimento pelo licitante de programa de integridade, conforme orientações dos órgãos de controle;

7.28. Persistindo o empate, será assegurada preferência, sucessivamente, aos bens e serviços produzidos ou prestados por:

7.28.1. Empresas estabelecidas no território do Estado ou do Distrito Federal do órgão ou entidade da Administração Pública estadual ou distrital licitante ou, no caso de licitação



**ESTADO DO MARANHÃO**  
**PREFEITURA MUNICIPAL DE SÃO PEDRO DOS CRENTES**  
**SETOR DE LICITAÇÕES E CONTRATOS**  
**EDITAL CONCORRÊNCIA ELETRÔNICA Nº 004/2024**

realizada por órgão ou entidade de Município, no território do Estado em que este se localize;

7.28.2. Empresas brasileiras;

7.28.3. Empresas que invistam em pesquisa e no desenvolvimento de tecnologia no País;

7.28.4. Empresas que comprovem a prática de mitigação, nos termos da Lei nº 12.187/2009.

7.29. Encerrada a etapa de envio de lances da sessão pública, o Agente de Contratação deverá encaminhar, pelo sistema eletrônico, contraproposta ao licitante que tenha apresentado o melhor preço, para que seja obtida melhor proposta, vedada a negociação em condições diferentes das previstas neste Edital.

7.29.1. A negociação será realizada por meio do sistema, podendo ser acompanhada pelos demais licitantes.

7.29.2. O Agente de Contratação solicitará ao licitante melhor classificado que, no prazo de até 24:00 horas, envie a proposta adequada ao último lance ofertado após a negociação realizada, acompanhada, se for o caso, dos documentos complementares, quando necessários à confirmação daqueles exigidos neste Edital e já apresentados.

7.30. Após a negociação do preço, o Agente de Contratação iniciará a fase de aceitação e julgamento da proposta.

## **8. DA ACEITABILIDADE DA PROPOSTA VENCEDORA**

8.1. Encerrada a etapa de negociação, o Agente de Contratação examinará a proposta classificada em primeiro lugar quanto à adequação ao objeto e à compatibilidade do preço em relação ao máximo estipulado para contratação neste Edital e em seus anexos.

8.2. Será desclassificada a proposta que contiver vício insanável; que não obedecer às especificações técnicas pormenorizadas no edital ou apresentarem desconformidade com exigências do ato convocatório.

8.3. Será desclassificada a proposta ou o lance vencedor, que apresentar preço final superior ao preço máximo fixado (Acórdão nº 1455/2018 -TCU - Plenário), ou que apresentar preço manifestamente inexequível.

8.3.1. Considera-se inexequível a proposta que apresente preços global ou unitários simbólicos, irrisórios ou de valor zero, incompatíveis com os preços dos insumos e salários de mercado, acrescidos dos respectivos encargos, ainda que o ato convocatório da licitação não tenha estabelecido limites mínimos, exceto quando se referirem a materiais e instalações de propriedade do próprio licitante, para os quais ele renuncie a parcela ou à totalidade da remuneração.

8.4. Qualquer interessado poderá requerer que se realizem diligências para aferir a exequibilidade e a legalidade das propostas, devendo apresentar as provas ou os indícios



**ESTADO DO MARANHÃO**  
**PREFEITURA MUNICIPAL DE SÃO PEDRO DOS CRENTES**  
**SETOR DE LICITAÇÕES E CONTRATOS**  
**EDITAL CONCORRÊNCIA ELETRÔNICA Nº 004/2024**

que fundamentam a suspeita;

8.5. Se houver indícios de inexecuibilidade da proposta de preço, ou em caso da necessidade de esclarecimentos complementares, poderão ser efetuadas diligências para que a licitante comprove a exequibilidade da proposta.

8.6. Na hipótese de necessidade de suspensão da sessão pública para a realização de diligências, com vistas ao saneamento das propostas, a sessão pública somente poderá ser reiniciada mediante aviso prévio no sistema com, no mínimo, vinte e quatro horas de antecedência, e a ocorrência será registrada em ata;

8.7. O Agente de Contratação convocará o licitante para enviar, digitalmente, a proposta atualizada em conformidade com o último lance ofertado num prazo máximo de 48 (quarenta e oito) horas, por meio de campo próprio do Sistema, sob pena de desclassificação.

8.7.1. O prazo estabelecido poderá ser prorrogado pelo Agente de Contratação por solicitação escrita e justificada do licitante, formulada antes de findo o prazo, e formalmente aceita pelo Agente de Contratação.

**8.7.2. A proposta deve conter:**

a) Nome da proponente e de seu representante legal, endereço completo, telefone, endereço de correio eletrônico, números do CNPJ e da inscrição Estadual e Municipal (se houver);

b) O preço **unitário e total para cada serviço cotado, especificados no Projeto Básico/Termo de Referência (Anexo I deste Edital)**, bem como o valor global da proposta, em moeda corrente nacional, já considerados e inclusos todos os tributos, fretes, tarifas e demais despesas decorrentes da execução do objeto;

c) A **descrição do serviço cotado** de forma a demonstrar que atendem as especificações constantes no Termo de Referência, Anexo I deste Edital;

d) Prazo de validade da proposta não inferior a 60 (sessenta) dias corridos, contados da data prevista para abertura da licitação;

e) Conter **prazo de execução dos serviços conforme descrito no Anexo I**, contados a partir da ordem de fornecimento/execução;

f) Indicação do banco, número da conta e agência para fins de pagamento.

**8.7.2.1.** Além da Proposta, a licitante deverá apresentar as seguintes planilhas:





**ESTADO DO MARANHÃO**  
**PREFEITURA MUNICIPAL DE SÃO PEDRO DOS CRENTES**  
**SETOR DE LICITAÇÕES E CONTRATOS**  
**EDITAL CONCORRÊNCIA ELETRÔNICA Nº 004/2024**

8.7.2.1.1. Planilha de Quantitativos e Preços de acordo com as especificações técnicas constantes do Anexo “I” (Projeto Básico), devidamente rubricado em todas as folhas e assinado pelo responsável técnico da licitante, não sendo permitida a alteração de quantitativos;

8.7.2.1.2. Cronograma físico-financeiro, objeto deste certame, devidamente assinado pelo responsável técnico do proponente;

8.7.2.1.3. Planilha de composição de taxa de bonificação e despesas indiretas (BDI), em modelo próprio, desde que contenha as informações pertinentes e atenda as normas vigentes;

**8.7.1.4.** O não envio da proposta ajustada por meio do sistema eletrônico com todos os requisitos elencados no subitem **8.7.2 e 8.7.2.1**, ou o descumprimento das diligências determinadas pelo Agente de Contratação acarretará na desclassificação da proposta, sem prejuízo da instauração de processo sancionatório contra o licitante.

8.7.3. Caso a compatibilidade com as especificações demandadas, sobretudo quanto a padrões de qualidade e desempenho, não possa ser aferida pelos meios previstos nos subitens acima, o Agente de Contratação exigirá que o licitante classificado em primeiro lugar apresente amostra, sob pena de não aceitação da proposta, no local a ser indicado e dentro de 05 dias úteis contados da solicitação.

8.7.3.1. Por meio de mensagem no sistema, será divulgado o local e horário de realização do procedimento para a avaliação das amostras, cuja presença será facultada a todos os interessados, incluindo os demais licitantes.

8.7.3.2. Os resultados das avaliações serão divulgados por meio de mensagem no sistema.

8.7.3.3. No caso de não haver entrega da amostra ou ocorrer atraso na entrega, sem justificativa aceita pelo Agente de Contratação, ou havendo entrega de amostra fora das especificações previstas neste Edital e no Termo de Referência, a proposta do licitante será recusada.

8.7.3.4. Se a(s) amostra(s) apresentada(s) pelo(s) primeiro classificado não for(em) aceita(s), o Agente de Contratação analisará a aceitabilidade da proposta ou lance ofertado pelo segundo classificado. Seguir-se-á com a verificação da(s) amostra(s) e, assim, sucessivamente, até a verificação de uma que atenda às especificações constantes no Termo de Referência.

8.7.3.5. Os exemplares colocados à disposição da Administração serão tratados como protótipos, podendo ser manuseados e desmontados pela equipe técnica responsável pela análise, não gerando direito a ressarcimento.



**ESTADO DO MARANHÃO**  
**PREFEITURA MUNICIPAL DE SÃO PEDRO DOS CRENTES**  
**SETOR DE LICITAÇÕES E CONTRATOS**  
**EDITAL CONCORRÊNCIA ELETRÔNICA Nº 004/2024**

8.7.3.6. Após a divulgação do resultado final da licitação, as amostras entregues deverão ser recolhidas pelos licitantes no prazo de 05 dias, após o qual poderão ser descartadas pela Administração, sem direito a ressarcimento.

8.7.3.7. Os licitantes deverão colocar à disposição da Administração todas as condições indispensáveis à realização de testes e fornecer, sem ônus, os manuais impressos em língua portuguesa, necessários ao seu perfeito manuseio, quando for o caso.

8.8. A Administração poderá solicitar carta de solidariedade emitida pelo fabricante, que assegure a execução do contrato, no caso de licitante revendedor ou distribuidor.

8.9. Se a proposta ou lance vencedor for desclassificado, o Agente de Contratação examinará a proposta ou lance subsequente, e, assim sucessivamente, na ordem de classificação.

8.10. Havendo necessidade, o Agente de Contratação suspenderá a sessão, informando no “chat” a nova data e horário para a sua continuidade.

8.11. O Agente de Contratação poderá encaminhar, por meio do sistema eletrônica, contraproposta ao licitante que apresentou o lance mais vantajoso, com o fim de negociar a obtenção de melhor preço, vedada a negociação em condições diversas das previstas neste Edital.

8.11.1. Também nas hipóteses em que o Agente de Contratação não aceitar a proposta e passar à subsequente, poderá negociar com o licitante para que seja obtido preço melhor.

8.11.2. A negociação será realizada por meio do sistema, podendo ser acompanhada pelos demais licitantes.

8.12. Nos itens não exclusivos para a participação de microempresas e empresas de pequeno porte, sempre que a proposta não for aceita, e antes de o Agente de Contratação passar à subsequente, haverá nova verificação, pelo sistema, da eventual ocorrência do empate ficto, previsto nos artigos 44 e 45 da LC nº 123/ 2006, seguindo-se a disciplina antes estabelecida, se for o caso.

**O COMPROMISSO CONTINUA!**

8.13. Encerrada a análise quanto à aceitação da proposta, o Agente de Contratação verificará a habilitação do licitante, observado o disposto neste Edital.

## **9. DA HABILITAÇÃO**

9.1. COMO CONDIÇÃO PRÉVIA AO EXAME DA DOCUMENTAÇÃO DE HABILITAÇÃO DO LICITANTE DETENTOR DA PROPOSTA CLASSIFICADA EM PRIMEIRO LUGAR, O AGENTE DE CONTRATAÇÃO VERIFICARÁ O EVENTUAL DESCUMPRIMENTO DAS CONDIÇÕES DE PARTICIPAÇÃO, ESPECIALMENTE QUANTO À EXISTÊNCIA DE SANÇÃO QUE IMPEÇA A PARTICIPAÇÃO NO CERTAME OU A FUTURA CONTRATAÇÃO, MEDIANTE A CONSULTA AOS DOCUMENTOS INSERIDOS NO PORTAL DE COMPRAS PÚBLICAS - disponível no endereço eletrônico <https://www.portaldecompraspublicas.com.br> E AINDA NOS SEGUINTE CADASTROS:



**ESTADO DO MARANHÃO**  
**PREFEITURA MUNICIPAL DE SÃO PEDRO DOS CRENTES**  
**SETOR DE LICITAÇÕES E CONTRATOS**  
**EDITAL CONCORRÊNCIA ELETRÔNICA Nº 004/2024**

9.1.1. Cadastro Nacional de Empresas Inidôneas e Suspensas – CEIS e o e o Cadastro Nacional de Empresas Punidas – CNEP ([www.portaldatransparencia.gov.br/](http://www.portaldatransparencia.gov.br/));

9.1.2. Cadastro Nacional de Condenações Cíveis por Atos de Improbidade Administrativa, mantido pelo Conselho Nacional de Justiça ([www.cnj.jus.br/improbidade\\_adm/consultar\\_requerido.php](http://www.cnj.jus.br/improbidade_adm/consultar_requerido.php));

9.1.3. Lista de Inidôneos, mantida pelo Tribunal de Contas da União – TCU [https://contas.tcu.gov.br/ords/f?p=1660:3:0](https://contas.tcu.gov.br/ords/f?p=1660:3:0;);

9.1.4. A consulta aos cadastros será realizada em nome da empresa licitante e também de seu sócio majoritário, por força do artigo 12 da Lei nº 8.429/1992, que prevê, dentre as sanções impostas ao responsável pela prática de ato de improbidade administrativa, a proibição de contratar com o Poder Público, inclusive por intermédio de pessoa jurídica da qual seja sócio majoritário.

9.1.4.1. Caso conste na Consulta de Situação do Fornecedor a existência de Ocorrências Impeditivas Indiretas, o gestor diligência para verificar se houve fraude por parte das empresas apontadas no Relatório de Ocorrências Impeditivas Indiretas.

9.1.4.2. A tentativa de burla será verificada por meio dos vínculos societários, linhas de fornecimento similares, dentre outros.

9.1.4.3. O licitante será convocado para manifestação previamente à sua desclassificação.

9.1.5. Constatada a existência de sanção, o Agente de Contratação reputará o licitante inabilitado, por falta de condição de participação.

9.1.6. No caso de inabilitação, haverá nova verificação, pelo sistema, da eventual ocorrência do empate ficto, previsto nos arts. 44 e 45 da Lei Complementar nº 123/ 2006, seguindo-se a disciplina antes estabelecida para aceitação da proposta subsequente.

9.2. Caso atendidas as condições de participação, a habilitação dos licitantes será verificada por meio do PORTAL DE COMPRAS PÚBLICAS - disponível no endereço eletrônico <https://www.portaldecompraspublicas.com.br>, em relação à habilitação jurídica, à regularidade fiscal e trabalhista, à qualificação econômica financeira e à habilitação técnica.

9.2.1. É dever do licitante atualizar previamente as comprovações constantes do PORTAL DE COMPRAS PÚBLICAS, para que estejam vigentes na data da abertura da sessão pública, ou encaminhar, em conjunto com a apresentação da proposta, a respectiva documentação atualizada.

9.2.2. O descumprimento do subitem acima implicará a inabilitação do licitante, exceto se a consulta aos sítios eletrônicas oficiais emissores de certidões feita pelo Agente de Contratação lograr êxito em encontrar a(s) certidão(ões) válida(s).

9.3. Em caso de participação de empresas em consórcio, será exigido o acréscimo de 10% (dez por cento) a 30% (trinta por cento) sobre o valor exigido de licitante individual para a



**ESTADO DO MARANHÃO**  
**PREFEITURA MUNICIPAL DE SÃO PEDRO DOS CRENTES**  
**SETOR DE LICITAÇÕES E CONTRATOS**  
**EDITAL CONCORRÊNCIA ELETRÔNICA Nº 004/2024**

habilitação econômico-financeira, salvo justificativa no processo licitatório. Essa regra não se aplica aos consórcios formados, em sua totalidade, por microempresas e pequenas empresas, assim definidas em lei.

9.4. Havendo a necessidade de envio de documentos de habilitação complementares, necessários à confirmação daqueles exigidos neste Edital e já apresentados, o licitante será convocado a encaminhá-los, em formato digital, via sistema, no prazo de 24 horas sob pena de inabilitação.

9.5. Somente haverá a necessidade de comprovação do preenchimento de requisitos mediante apresentação dos documentos originais não-digitais quando houver dúvida em relação à integridade do documento digital.

9.6. Não serão aceitos documentos de habilitação com indicação de CNPJ/CPF diferentes, salvo aqueles legalmente permitidos.

9.7. Se o licitante for a matriz, todos os documentos deverão estar em nome da matriz, e se o licitante for a filial, todos os documentos deverão estar em nome da filial, exceto aqueles documentos que, pela própria natureza, comprovadamente, forem emitidos somente em nome da matriz.

9.7.1. Serão aceitos registros de CNPJ de licitante matriz e filial com diferenças de números de documentos pertinentes ao CND e ao CRF/FGTS, quando for comprovada a centralização do recolhimento dessas contribuições.

9.8. Os licitantes deverão encaminhar, nos termos deste Edital, a documentação relacionada nos itens a seguir, para fins de habilitação:

**9.9. HABILITAÇÃO JURÍDICA**

9.9.1. No caso de empresário individual: inscrição no Registro Público de Empresas Mercantis, a cargo da Junta Comercial da respectiva sede;

9.9.2. Em se tratando de microempreendedor individual – MEI: Certificado da Condição de Microempreendedor Individual - CCMEI, cuja aceitação ficará condicionada à verificação da autenticidade no sítio [www.portaldomicroempreendedor.gov.br](http://www.portaldomicroempreendedor.gov.br);

9.9.3. No caso de sociedade empresária ou empresa individual de responsabilidade limitada - EIRELI: ato constitutivo, estatuto ou contrato social em vigor, devidamente registrado na Junta Comercial da respectiva sede, acompanhado de documento comprobatório de seus administradores;

9.9.4. Inscrição no Registro Público de Empresas Mercantis onde opera, com averbação no Registro onde tem sede a matriz, no caso de ser o participante sucursal, filial ou agência;

9.9.5. No caso de sociedade simples: inscrição do ato constitutivo no Registro Civil das Pessoas Jurídicas do local de sua sede, acompanhada de prova da indicação dos seus administradores;





**ESTADO DO MARANHÃO**  
**PREFEITURA MUNICIPAL DE SÃO PEDRO DOS CRENTES**  
**SETOR DE LICITAÇÕES E CONTRATOS**  
**EDITAL CONCORRÊNCIA ELETRÔNICA Nº 004/2024**

9.9.6. No caso de cooperativa: ata de fundação e estatuto social em vigor, com a ata da assembleia que o aprovou, devidamente arquivado na Junta Comercial ou inscrito no Registro Civil das Pessoas Jurídicas da respectiva sede, bem como o registro de que trata o art. 107 da Lei nº 5.764, de 1971;

9.9.7. No caso de empresa ou sociedade estrangeira em funcionamento no País: decreto de autorização;

9.9.8. Os documentos acima deverão estar acompanhados de todas as alterações ou da consolidação respectiva;

**9.10. HABILITAÇÃO FISCAL, SOCIAL E TRABALHISTA**

9.10.1. Prova de inscrição no Cadastro Nacional de Pessoas Jurídicas (CNPJ) ou no Cadastro de Pessoas Físicas (CPF), conforme o caso;

9.10.2. Prova de inscrição no cadastro de contribuintes estadual e/ou municipal, se houver relativo ao domicílio ou sede do licitante, pertinente ao seu ramo de atividade e compatível com o objeto contratual; atualizado em até 60 dias, usando como marco a data de abertura deste certame;

9.10.3. Prova de regularidade fiscal perante a Fazenda Nacional, mediante apresentação de certidão expedida conjuntamente pela Secretaria da Receita Federal do Brasil (RFB) e pela Procuradoria-Geral da Fazenda Nacional (PGFN), referente a todos os créditos tributários federais e à Dívida Ativa da União (DAU) por elas administrados, inclusive aqueles relativos à Seguridade Social, nos termos da Portaria Conjunta nº 1.751, de 02/10/2014, do Secretário da Receita Federal do Brasil e da Procuradora-Geral da Fazenda Nacional;

9.10.4. Prova de regularidade com o Fundo de Garantia do Tempo de Serviço (FGTS);

9.10.5. Prova de inexistência de débitos inadimplidos perante a justiça do trabalho, mediante a apresentação de certidão negativa ou positiva com efeito de negativa, nos termos do Título VII-A da Consolidação das Leis do Trabalho, aprovada pelo Decreto-Lei nº 5.452/1943;

9.10.6. Prova de regularidade junto à Fazenda Estadual, através da Certidão Negativa conjunta junto aos Tributos Estaduais, emitida pela Secretaria da Fazenda Estadual onde a empresa for sediada;

9.10.7. Prova de regularidade junto à Fazenda Municipal, através da Certidão Negativa junto aos Tributos Municipais, emitida pela Secretaria da Fazenda Municipal onde a empresa for sediada;

9.10.8. Caso o licitante detentor do menor preço seja qualificado como microempresa ou empresa de pequeno porte deverá apresentar toda a documentação exigida para efeito de comprovação de regularidade fiscal, mesmo que esta apresente alguma restrição, sob pena de inabilitação.





**ESTADO DO MARANHÃO**  
**PREFEITURA MUNICIPAL DE SÃO PEDRO DOS CRENTES**  
**SETOR DE LICITAÇÕES E CONTRATOS**  
**EDITAL CONCORRÊNCIA ELETRÔNICA Nº 004/2024**

**9.11. HABILITAÇÃO ECONÔMICO-FINANCEIRA**

9.11.1. Certidão Negativa de falência, de concordata, de recuperação judicial ou extrajudicial (Lei nº 11.101/2005), expedida pelo distribuidor da sede da empresa, datado dos últimos 30 (trinta) dias, ou que esteja dentro do prazo de validade expresso na própria Certidão;

9.11.2. No caso de certidão positiva de recuperação judicial ou extrajudicial, o licitante deverá apresentar a comprovação de que o respectivo plano de recuperação foi acolhido judicialmente, na forma do art. 58, da Lei n.º 11.101, de 09 de fevereiro de 2005, sob pena de inabilitação, devendo, ainda, comprovar todos os demais requisitos de habilitação.

9.11.3. Balanço patrimonial e demonstrações contábeis dos últimos dois exercícios sociais, já exigíveis e apresentados na forma da lei, que comprovem a boa situação financeira da empresa, vedada a sua substituição por balancetes ou balanços provisórios, podendo ser atualizados por índices oficiais quando encerrado há mais de 3 (três) meses da data de apresentação da proposta;

9.11.3.1. No caso de fornecimento de bens para pronta entrega, não será exigido da licitante qualificada como microempresa ou empresa de pequeno porte, a apresentação de balanço patrimonial do último exercício financeiro. (Art. 3º do Decreto nº 8.538/2015);

9.11.3.2. No caso de empresa constituída no exercício social vigente, admite-se a apresentação de balanço patrimonial e demonstrações contábeis referentes ao período de existência da sociedade;

9.11.3.3. É admissível o balanço intermediário, se decorrer de lei ou contrato social/estatuto social.

9.11.3.4. Caso o licitante seja cooperativa, tais documentos deverão ser acompanhados da última auditoria contábil-financeira, conforme dispõe o artigo 112 da Lei nº 5.764, de 1971, ou de uma declaração, sob as penas da lei, de que tal auditoria não foi exigida pelo órgão fiscalizador;

**O COMPROMISSO CONTINUA!**

9.11.4. A comprovação da situação financeira da empresa será constatada mediante obtenção de índices de Liquidez Geral (LG), Solvência Geral (SG) e Liquidez Corrente (LC), superiores a 1 (hum) resultantes da aplicação das fórmulas:

.1) LG – Liquidez Geral;

*Liquidez Geral L*

$$= \frac{\text{Ativo Circulante} + \text{Ativo Não Circulante Realizável a Longo Prazo}}{\text{Passivo Circulante} + \text{Passivo Não Circulante}}$$

.2) LC – Liquidez Corrente;

$$\text{Liquidez Corrente} = \frac{\text{Ativo Circulante}}{\text{Passivo Circulante}}$$



**ESTADO DO MARANHÃO**  
**PREFEITURA MUNICIPAL DE SÃO PEDRO DOS CRENTES**  
**SETOR DE LICITAÇÕES E CONTRATOS**  
**EDITAL CONCORRÊNCIA ELETRÔNICA Nº 004/2024**  
. SG – Solvência Geral;

$$\text{Solvência Geral} = \frac{\text{Ativo Total}}{\text{Passivo Circulante} + \text{Passivo Não Circulante}}$$

9.11.5. As empresas que apresentarem resultado inferior ou igual a 1 (um) em qualquer dos índices de Liquidez Geral (LG), Solvência Geral (SG) e Liquidez Corrente (LC), deverão comprovar, considerados os riscos para a Administração, e, a critério da autoridade competente, o capital mínimo ou o patrimônio líquido mínimo de 10% (dez por cento) do valor estimado da contratação ou do item pertinente.

## **9.12. QUALIFICAÇÃO TÉCNICA**

9.12.1. Certidão de registro de regularidade de situação junto ao Conselho Regional de Engenharia e Agronomia – CREA ou Conselho de Arquitetura e Urbanismo (CAU), na qual conste responsável técnico, emitida pelo CREA ou CAU da jurisdição da sede da licitante.

9.12.1.1. Quando a licitante for registrada fora do Estado do Maranhão, caso vencedora deverá apresentar o visto do CREA/MA, na assinatura do contrato.

9.12.2. Comprovação técnica-operacional da empresa licitante para o desempenho de serviço de engenharia, conforme segue:

9.12.2.1. Atestado(s) ou declaração(ões) de capacidade técnica-operacional, expedido(s) por pessoa(s) jurídica(s) de direito público ou privado, comprovando que a licitante (pessoa jurídica) executou serviços de engenharia;

9.12.2.2. O(s) atestado(s) ou declaração(ões) de capacidade técnica, deverá(ão) ser apresentado(s) em papel timbrado, contendo o nome, CNPJ e endereço do emitente, devendo estar assinado(s) ou rubricado(s), contendo o nome e cargo do emissor que o(s) subscreve (em), com firma reconhecida ou assinatura digital;

9.12.3. Comprovação de capacitação técnico-profissional, comprovação do LICITANTE de possuir em seu quadro permanente ou Declaração de Contratação Futura específica para o Certame (Assinado pelo contratante e pelo profissional indicado com reconhecimento de firma em cartório), profissional de nível superior ou outro devidamente reconhecido pela entidade competente;

9.12.4. Declaração formal de disponibilidade da equipe técnica que se responsabilizará pelos serviços constantes do objeto deste projeto;

9.12.5. Declaração de que a licitante tem pleno conhecimento das condições e peculiaridades inerente à natureza do serviço ao local de sua execução, assumindo total responsabilidade por esse fato;

9.13. A existência de restrição relativamente à regularidade fiscal e trabalhista não impede que a licitante qualificada como microempresa ou empresa de pequeno porte seja declarada vencedora, uma vez que atenda a todas as demais exigências do edital.



**ESTADO DO MARANHÃO**  
**PREFEITURA MUNICIPAL DE SÃO PEDRO DOS CRENTES**  
**SETOR DE LICITAÇÕES E CONTRATOS**  
**EDITAL CONCORRÊNCIA ELETRÔNICA Nº 004/2024**

9.14. A declaração do vencedor acontecerá no momento imediatamente posterior à fase de habilitação.

9.15. Caso a proposta mais vantajosa seja ofertada por licitante qualificada como microempresa ou empresa de pequeno porte, e uma vez constatada a existência de alguma restrição no que tange à regularidade fiscal e trabalhista, a mesma será convocada para, no prazo de 5 (cinco) dias úteis, após a declaração do vencedor, comprovar a regularização. O prazo poderá ser prorrogado por igual período, a critério da administração pública, quando requerida pelo licitante, mediante apresentação de justificativa.

9.16. A não-regularização fiscal e trabalhista no prazo previsto no subitem anterior acarretará a inabilitação do licitante, sem prejuízo das sanções previstas neste Edital, sendo facultada a convocação dos licitantes remanescentes, na ordem de classificação. Se, na ordem de classificação, seguir-se outra microempresa, empresa de pequeno porte ou sociedade cooperativa com alguma restrição na documentação fiscal e trabalhista, será concedido o mesmo prazo para regularização.

9.17. Havendo necessidade de analisar minuciosamente os documentos exigidos, o Agente de Contratação suspenderá a sessão, informando no “chat” a nova data e horário para a continuidade da mesma.

9.18. Será inabilitado o licitante que não comprovar sua habilitação, seja por não apresentar quaisquer dos documentos exigidos, ou apresentá-los em desacordo com o estabelecido neste Edital.

9.19. Os documentos que não possuírem prazo de vigência ( inscrições, certificados, boletim de cadastros e similares) estabelecido pelo órgão expedidor, deverão ser datados dos últimos 90 (noventa) dias até a data de abertura do certame, sob pena de inabilitação;

9.20. Nos itens não exclusivos a microempresas e empresas de pequeno porte, em havendo inabilitação, haverá nova verificação, pelo sistema, da eventual ocorrência do empate ficto, previsto nos artigos 44 e 45 da LC nº 123/2006, seguindo-se a disciplina antes estabelecida para aceitação da proposta subsequente.

9.21. Constatado o atendimento às exigências de habilitação fixadas no Edital, o licitante será declarado vencedor.

## **10. DO ENCAMINHAMENTO DA PROPOSTA VENCEDORA**

10.1. A proposta final do licitante declarado vencedor deverá ser encaminhada no prazo de até 24:00 HORAS a contar da solicitação do Agente de Contratação no sistema eletrônica e deverá:

10.1.1. Ser redigida em língua portuguesa, digitada, em uma via, sem emendas, rasuras, entrelinhas ou ressalvas, devendo a última folha ser assinada e as demais rubricadas pelo licitante ou seu representante legal.

10.1.2. Conter a indicação do banco, número da conta e agência do licitante vencedor, para



**ESTADO DO MARANHÃO**  
**PREFEITURA MUNICIPAL DE SÃO PEDRO DOS CRENTES**  
**SETOR DE LICITAÇÕES E CONTRATOS**  
**EDITAL CONCORRÊNCIA ELETRÔNICA Nº 004/2024**

fins de pagamento.

10.2.A proposta final deverá ser documentada nos autos e será levada em consideração no decorrer da execução do contrato e aplicação de eventual sanção à Contratada, se for o caso.

10.2.1. Todas as especificações do objeto contidas na proposta, tais como marca, modelo, tipo, fabricante e procedência, vinculam a Contratada.

10.2.Os preços devem ser expressos em moeda corrente nacional, o valor unitário em algarismos e o valor global em algarismos e por extenso.

10.2.1. Ocorrendo divergência entre os preços unitários e o preço global, prevalecerão os primeiros; no caso de divergência entre os valores numéricos e os valores expressos por extenso, prevalecerão estes últimos.

10.3. A oferta deverá ser firme e precisa, limitada, rigorosamente, ao objeto deste Edital, sem conter alternativas de preço ou de qualquer outra condição que induza o julgamento a mais de um resultado, sob pena de desclassificação.

10.4. A proposta deverá obedecer aos termos deste Edital e seus Anexos, não sendo considerada aquela que não corresponda às especificações ali contidas ou que estabeleça vínculo à proposta de outro licitante.

10.5. As propostas que contenham a descrição do objeto, o valor e os documentos complementares estarão disponíveis na internet, após a homologação.

## **11. DOS RECURSOS**

11.1. Declarado o vencedor e decorrida a fase de regularização fiscal e trabalhista da licitante qualificada como microempresa ou empresa de pequeno porte, se for o caso, deverá o licitante interessado manifestar, imediatamente, a sua intenção de recorrer, em campo próprio do sistema obedecendo o tempo estabelecido pelo sistema. A ausência de manifestação por parte do interessado no ato do certame, bem como no sistema, decairá seu direito.

11.2.0 recorrente terá, a partir de então, o prazo 3 (três) dias úteis para apresentar as razões, pelo sistema eletrônica, ficando os demais licitantes, desde logo, intimados para, querendo, apresentarem contrarrazões também pelo sistema eletrônica, em outros 3 (três) dias úteis, que começarão a contar do término do prazo do recorrente, sendo-lhes assegurada vista imediata dos elementos indispensáveis à defesa de seus interesses

11.3.0 acolhimento do recurso invalida tão somente os atos insuscetíveis de aproveitamento.

11.4. Os autos do processo permanecerão com vista franqueada aos interessados, no endereço constante neste Edital.

## **12. DA REABERTURA DA SESSÃO PÚBLICA**



**ESTADO DO MARANHÃO**  
**PREFEITURA MUNICIPAL DE SÃO PEDRO DOS CRENTES**  
**SETOR DE LICITAÇÕES E CONTRATOS**  
**EDITAL CONCORRÊNCIA ELETRÔNICA Nº 004/2024**

12.1.A sessão pública poderá ser reaberta:

12.1.1. Nas hipóteses de provimento de recurso que leve à anulação de atos anteriores à realização da sessão pública precedente ou em que seja anulada a própria sessão pública, situação em que serão repetidos os atos anulados e os que dele dependam.

12.1.2. Quando houver erro na aceitação do preço melhor classificado ou quando o licitante declarado vencedor não assinar o contrato, não retirar o instrumento equivalente ou não comprovar a regularização fiscal e trabalhista, nos termos do art. 43, §1º da LC nº 123/2006. Nessas hipóteses, serão adotados os procedimentos imediatamente posteriores ao encerramento da etapa de lances.

12.2.Todos os licitantes remanescentes deverão ser convocados para acompanhar a sessão reaberta.

12.2.1. A convocação se dará por meio do sistema eletrônica ("chat"), ou e-mail, ou de acordo com a fase do procedimento licitatório.

12.2.2. A convocação feita por e-mail dar-se-á de acordo com os dados contidos no PORTAL DE COMPRAS PÚBLICAS - disponível no endereço eletrônico <https://www.portaldecompraspublicas.com.br>, sendo responsabilidade do licitante manter seus dados cadastrais atualizados.

### **13. DA ADJUDICAÇÃO E HOMOLOGAÇÃO**

13.1.Julgados os recursos, constatada a regularidade dos atos praticados, a Autoridade Competente adjudicará e homologará a licitação.

### **14. DA GARANTIA DE EXECUÇÃO**

14.1.Não haverá exigência de garantia de execução para a presente contratação.

### **15. DO TERMO DE CONTRATO OU INSTRUMENTO EQUIVALENTE**

15.1. Após a homologação da licitação, em sendo realizada a contratação, será firmado Termo de Contrato ou emitido instrumento equivalente.

15.2.O adjudicatário terá o prazo de 05 dias úteis, contados a partir da data de sua convocação, para assinar o Termo de Contrato ou aceitar instrumento equivalente, conforme o caso (Nota de Empenho/Carta Contrato/Autorização), sob pena de decair do direito à contratação, sem prejuízo das sanções previstas neste Edital.

15.2.1. Alternativamente à convocação para comparecer perante o órgão ou entidade para a assinatura do Termo de Contrato ou aceite do instrumento equivalente, a Administração poderá encaminhá-lo para assinatura ou aceite da Adjudicatária, mediante correspondência postal com aviso de recebimento (AR) ou meio eletrônico, para que seja assinado ou aceito no prazo de 05 dias, a contar da data de seu recebimento.





**ESTADO DO MARANHÃO**  
**PREFEITURA MUNICIPAL DE SÃO PEDRO DOS CRENTES**  
**SETOR DE LICITAÇÕES E CONTRATOS**  
**EDITAL CONCORRÊNCIA ELETRÔNICA Nº 004/2024**

15.2.2. O prazo previsto no subitem anterior poderá ser prorrogado, por igual período, por solicitação justificada do adjudicatário e aceita pela Administração

15.3. O Aceite da Nota de Empenho ou do instrumento equivalente, emitida à empresa adjudicada, implica no reconhecimento de que:

15.3.1. Referida Nota está substituindo o contrato, aplicando-se à relação de negócios ali estabelecida as disposições da Lei nº 14.133/2021;

15.3.2. A contratada se vincula à sua proposta e às previsões contidas no edital e seus anexos;

15.3.3. A contratada reconhece que as hipóteses de rescisão são aquelas previstas no artigo 137 da Lei nº 14.133/2021 e reconhece os direitos da Administração previstos nos artigos 138 e 139 da mesma Lei.

15.4. O prazo de vigência da contratação é o estabelecido no Termo de Referência.

15.5. Na assinatura do contrato, será exigida a comprovação das condições de habilitação consignadas neste Edital, as quais deverão ser mantidas pelo licitante durante a vigência do contrato.

15.5.1. Na hipótese de irregularidade, o contratado deverá regularizar a sua situação perante o cadastro no prazo de até 05 (cinco) dias úteis, sob pena de aplicação das penalidades previstas no edital e anexos.

15.6. Na hipótese de o vencedor da licitação não comprovar as condições de habilitação consignadas no edital ou se recusar a assinar o contrato ou a ata de registro de preços, a Administração, sem prejuízo da aplicação das sanções das demais cominações legais cabíveis a esse licitante, poderá convocar outro licitante, respeitada a ordem de classificação, para, após a comprovação dos requisitos para habilitação, analisada a proposta e eventuais documentos complementares e, feita a negociação, assinar o contrato ou a ata de registro de preços.

## **16. DO REAJUSTAMENTO EM SENTIDO GERAL**

16.1. As regras acerca do reajustamento em sentido geral do valor contratual são as estabelecidas no Termo de Convenio, anexo a este Edital.

## **17. DO RECEBIMENTO DO OBJETO E DA FISCALIZAÇÃO**

17.1. Os critérios de recebimento e aceitação do objeto e de fiscalização estão previstos no Termo de Referência.

## **18. DAS OBRIGAÇÕES DA CONTRATANTE E DA CONTRATADA**

18.1. As obrigações da Contratante e da Contratada são as estabelecidas no Termo de



**ESTADO DO MARANHÃO**  
**PREFEITURA MUNICIPAL DE SÃO PEDRO DOS CRENTES**  
**SETOR DE LICITAÇÕES E CONTRATOS**  
**EDITAL CONCORRÊNCIA ELETRÔNICA Nº 004/2024**

Referência.

**19. DO PAGAMENTO**

19.1. As regras acerca do pagamento são as estabelecidas no Termo de Referência, anexo a este Edital.

**20. DAS SANÇÕES ADMINISTRATIVAS**

20.1. Comete infração administrativa, nos termos da Lei nº 14.133/2021, o licitante/adjudicatário que:

20.1.1. Der causa à inexecução parcial ou total do contrato;

20.1.2. Deixar de entregar os documentos exigidos no certame;

20.1.3. Não manter a proposta, salvo em decorrência de fato superveniente devidamente justificado;

20.1.4. Não assinar o termo de contrato ou aceitar/retirar o instrumento equivalente, quando convocado dentro do prazo de validade da proposta;

20.1.5. Ensejar o retardamento da execução ou entrega do objeto da licitação sem motivo justificado;

20.1.6. Apresentar declaração ou documentação falsa;

20.1.7. Fraudar a licitação ou praticar ato fraudulento na execução do contrato;

20.1.8. Comportar-se de modo inidôneo ou cometer fraude de qualquer natureza;

20.1.9. Praticar atos ilícitos com vistas a frustrar os objetivos da licitação;

20.1.10. Praticar ato lesivo previsto no art. 5º da Lei nº 12.846/2013.

21.2. O licitante/adjudicatário que cometer qualquer das infrações discriminadas nos subitens anteriores ficará sujeito, sem prejuízo da responsabilidade civil e criminal, às seguintes sanções:

- a) Advertência por escrito;
- b) Multa;
- c) Impedimento de licitar e contratar;
- d) Declaração de inidoneidade para licitar ou contratar.

21.3. A penalidade de multa pode ser aplicada cumulativamente com as demais sanções.

21.4. Do ato que aplicar a penalidade caberá recurso, no prazo de 15 (quinze) dias úteis, a contar da ciência da intimação, podendo a autoridade que tiver proferido o ato reconsiderar



**ESTADO DO MARANHÃO**  
**PREFEITURA MUNICIPAL DE SÃO PEDRO DOS CRENTES**  
**SETOR DE LICITAÇÕES E CONTRATOS**  
**EDITAL CONCORRÊNCIA ELETRÔNICA Nº 004/2024**

sua decisão ou, no prazo de 05 (cinco) dias encaminhá-lo devidamente informado para a apreciação e decisão superior, no prazo de 20 (vinte) dias úteis.

21.5. Serão publicadas na Imprensa Oficial do Município, estado e da união, as sanções administrativas previstas no ITEM 17.2, c, d, deste edital, inclusive a reabilitação perante a Administração Pública.

21.6. DA FRAUDE E DA CORRUPÇÃO - Os licitantes e o contratado devem observar e fazer observar, por seus fornecedores e subcontratados, se admitida à subcontratação, o mais alto padrão de ética durante todo o processo de licitação, de contratação e de execução do objeto contratual.

21.6.1. PARA OS PROPÓSITOS DESTA CLÁUSULA, DEFINEM-SE AS SEGUINTE PRÁTICAS:

- a) PRÁTICA CORRUPTA: Oferecer, dar, receber ou solicitar, direta ou indiretamente, qualquer vantagem com o objetivo de influenciar a ação de servidor público no processo de licitação ou na execução do contrato;
- b) PRÁTICA FRAUDULENTA: A falsificação ou omissão dos fatos, com o objetivo de influenciar o processo de licitação ou de execução do contrato;
- c) PRÁTICA CONCERTADA: Esquematizar ou estabelecer um acordo entre dois ou mais licitantes, com ou sem o conhecimento de representantes ou prepostos do órgão licitador, visando estabelecer preços em níveis artificiais e não-competitivos;
- d) PRÁTICA COERCITIVA: Causar danos ou ameaçar causar dano, direta ou indiretamente, às pessoas ou sua propriedade, visando influenciar sua participação em um processo licitatório ou afetar a execução do contrato.
- e) PRÁTICA OBSTRUTIVA: Destruir, falsificar, alterar ou ocultar provas em inspeções ou fazer declarações falsas aos representantes do organismo financeiro multilateral, com o objetivo de impedir materialmente a apuração de alegações de prática prevista acima; atos cuja intenção seja impedir materialmente o exercício do direito de o organismo financeiro multilateral promover inspeção.

## **21. DA IMPUGNAÇÃO AO EDITAL E DO PEDIDO DE ESCLARECIMENTO**

21.1. Até 03 (três) dias úteis antes da data designada para a abertura da sessão pública, qualquer pessoa poderá impugnar este Edital e/ou apresentar pedido de esclarecimento.

20.2. A IMPUGNAÇÃO e/ou PEDIDO DE ESCLARECIMENTO DEVERÃO ser feitos EXCLUSIVAMENTE por FORMA ELETRÔNICA no PORTAL DE COMPRAS PÚBLICA - disponível no endereço eletrônico <https://www.portaldecompraspublicas.com.br>.

21.3. A resposta à impugnação ou ao pedido de esclarecimento será divulgada no BNC (BANCO NACIONAL DE COMPRAS) no prazo de até 3 (três) dias úteis, limitado ao último dia útil anterior à data da abertura do certame.

21.4. Acolhida a impugnação, será definida e publicada nova data para a realização do



**ESTADO DO MARANHÃO**  
**PREFEITURA MUNICIPAL DE SÃO PEDRO DOS CRENTES**  
**SETOR DE LICITAÇÕES E CONTRATOS**  
**EDITAL CONCORRÊNCIA ELETRÔNICA Nº 004/2024**

certame.

21.5. As impugnações e pedidos de esclarecimentos não suspendem os prazos previstos no certame, salvo quando se amolda ao art. 55 parágrafo 1º, da Lei nº 14.133/2021.

21.5.1. A concessão de efeito suspensivo à impugnação é medida excepcional e deverá ser motivada pelo Agente de Contratação, nos autos do processo de licitação.

21.6. As respostas aos pedidos de esclarecimentos serão divulgadas pelo sistema e vincularão os participantes e a administração.

21.7. As respostas às impugnações e aos esclarecimentos solicitados, bem como outros avisos de ordem geral, serão cadastradas no sítio PORTAL DE COMPRAS PÚBLICAS - disponível no endereço eletrônico <https://www.portaldecompraspublicas.com.br>, sendo de responsabilidade dos licitantes, seu acompanhamento.

21.8. A petição de impugnação apresentada por empresa deve ser firmada por sócio, pessoa designada para a administração da sociedade empresária, ou procurador, e vir acompanhada, conforme o caso, de estatuto ou contrato social e suas posteriores alterações, se houver, do ato de designação do administrador, ou de procuração pública ou particular (instrumento de mandato com poderes para impugnar o Edital).

## **22. DAS DISPOSIÇÕES GERAIS**

22.1. Da sessão pública DA CONCORRÊNCIA divulgar-se-á Ata no sistema eletrônica.

22.2. Não havendo expediente ou ocorrendo qualquer fato superveniente que impeça a realização do certame na data marcada, a sessão será automaticamente transferida para o primeiro dia útil subsequente, no mesmo horário anteriormente estabelecido, desde que não haja comunicação em contrário, pelo Agente de Contratação.

22.3. Todas as referências de tempo no Edital, no aviso e durante a sessão pública observarão o horário de Brasília – DF.

22.4. No julgamento das propostas e da habilitação, o Agente de Contratação poderá sanar erros ou falhas que não alterem a substância das propostas, dos documentos e sua validade jurídica, mediante despacho fundamentado, registrado em ata e acessível a todos, atribuindo-lhes validade e eficácia para fins de habilitação e classificação.

22.5. A homologação do resultado desta licitação não implicará direito à contratação.

22.6. As normas disciplinadoras da licitação serão sempre interpretadas em favor da ampliação da disputa entre os interessados, desde que não comprometam o interesse da Administração, o princípio da isonomia, a finalidade e a segurança da contratação.

22.7. Os licitantes assumem todos os custos de preparação e apresentação de suas propostas e a Administração não será, em nenhum caso, responsável por esses custos, independentemente da condução ou do resultado do processo licitatório.



**ESTADO DO MARANHÃO**  
**PREFEITURA MUNICIPAL DE SÃO PEDRO DOS CRENTES**  
**SETOR DE LICITAÇÕES E CONTRATOS**  
**EDITAL CONCORRÊNCIA ELETRÔNICA Nº 004/2024**

22.8. Na contagem dos prazos estabelecidos neste Edital e seus Anexos, excluir-se-á o dia do início e incluir-se-á o do vencimento. Só se iniciam e vencem os prazos em dias de expediente na Administração.

22.9. O desatendimento de exigências formais não essenciais não importará o afastamento do licitante, desde que seja possível o aproveitamento do ato, observados os princípios da isonomia e do interesse público.

22.10. O licitante é o responsável pela fidelidade e legitimidade das informações prestadas e dos documentos apresentados em qualquer fase da licitação.

22.10.1. A falsidade de qualquer documento apresentado ou a inverdade das informações nele contidas implicará a imediata desclassificação do proponente que o tiver apresentado, ou, caso tenha sido o vencedor, a rescisão do contrato ou do documento equivalente, sem prejuízo das demais sanções cabíveis.

22.11. Em caso de divergência entre disposições deste Edital e de seus anexos ou demais peças que compõem o processo, prevalecerá as deste Edital.

22.12. A Prefeitura municipal de São Pedro dos Crentes - MA, poderá revogar este Concorrência por razões de interesse público decorrente de fato superveniente que constitua óbice manifesto e incontornável, ou anulá-lo por ilegalidade, de ofício ou por provocação de terceiros, salvo quando for viável a convalidação do ato ou do procedimento viciado, desde que observados os princípios da ampla defesa e contraditório.

22.12.1. A anulação DA CONCORRÊNCIA induz à extinção do contrato.

22.12.2. A anulação da licitação por motivo de ilegalidade não gera obrigação de indenizar.

22.13. É facultado à Autoridade Superior, em qualquer fase deste Concorrência, promover diligência destinada a esclarecer ou completar a instrução do processo, vedada a inclusão posterior de informação ou de documentos que deveriam ter sido apresentados para fins de classificação e habilitação.

22.14. O Edital está disponibilizado, na íntegra, nos endereços eletrônicos: PORTAL DE COMPRAS PÚBLICAS - disponível no endereço eletrônico <https://portaldecompraspublicas.com.br>, [www.saopedroscrentes.ma.gov.br](http://www.saopedroscrentes.ma.gov.br) E-mail: [cplsaopedroscrentes@gmail.com](mailto:cplsaopedroscrentes@gmail.com), <https://www.tce.ma.gov.br> e também poderão ser lidos e/ou obtidos no endereço: Av. Canaã, 102, Centro, São Pedro dos Crentes - MA, nos dias úteis, no horário das 08:00 às 17:00, no mesmo endereço e período em que os autos do processo administrativo permanecerão com acesso e vista franqueada aos interessados.

22.15. Integram este Edital, para todos os fins e efeitos, os seguintes anexos:

ANEXO I – PROJETO BÁSICO  
ANEXO II - MODELO DE PROPOSTA DE PREÇOS;  
ANEXO III – MODELO DE DECLARAÇÃO UNIFICADA;





**ESTADO DO MARANHÃO**  
**PREFEITURA MUNICIPAL DE SÃO PEDRO DOS CRENTES**  
**SETOR DE LICITAÇÕES E CONTRATOS**  
**EDITAL CONCORRÊNCIA ELETRÔNICA Nº 004/2024**  
ANEXO IV- MINUTA DO CONTRATO;

São Pedro dos Crentes – MA, 05 de agosto de 2024.

**ROMULO COSTA ARRUDA**  
**Prefeito Municipal**





**ESTADO DO MARANHÃO**  
**PREFEITURA MUNICIPAL DE SÃO PEDRO DOS CRENTES**  
**SETOR DE LICITAÇÕES E CONTRATOS**  
**EDITAL CONCORRÊNCIA ELETRÔNICA Nº 004/2024**

# **ANEXO I**



**Memorial Descritivo da Construção de  
gramado e alambrado do Campo de Futebol  
em São Pedro Dos Crentes.**

## SUMÁRIO

1	CONSIDERAÇÕES GERAIS:	3
1.1	NORMAS.....	3
2	ESTUDOS PRELIMINARES.....	3
2.1	OBJETO.....	3
2.2	METODOLOGIA.....	3
2.3	LOCAL A SER IMPLANTADO.....	3
2.4	ABREVIATURAS.....	4
3	CAMPO DE FUTEBOL.....	4
3.1	Serviços Preliminares.....	4
3.2	Canteiro de Obra.....	4
3.3	Movimentação de terra.....	4
3.4	Alambrado.....	4
3.5	Sistema de Drenagem.....	7
3.5.1	.....Preparo do subleito.....	7
3.5.3	.....Abertura e limpeza de valetas.....	8
3.5.4	.....Colocação de manta geotextil.....	8
3.5.5	.....Colocação de brita 1.....	9
3.5.6	Colocação de tubo corrugado e perfurado para coleta e condução da água drenada.	9
3.5.7	.....Destino final	10
3.6	Gramado.....	10
3.7	Irrigação.....	10
3.8	Iluminação.....	11

3.9Arquibancada . .....	12
4 CONSIDERAÇÕES FINAIS.....	12



## **MEMORIAL DESCRITIVO DE ACESSIBILIDADE**

### **PROPRIETÁRIO:**

Prefeitura de São Pedro Dos Crentes.

### **AUTOR DO PROJETO:**

Eng.º Civil Guilherme Pinheiro Machado Silva com o CREA nº  
**1122173040MA**

### **1 CONSIDERAÇÕES GERAIS:**

O presente memorial tem por finalidade estabelecer as diretrizes e fixar as características técnicas a serem observadas na apresentação das propostas para a construção de gramado e alambrado do campo de futebol em São Pedro Dos Crentes.

### **NORMAS:**

Todos os materiais e suas aplicações e instalações, obedecem ao prescrito pelas Normas da ABNT (Associação Brasileira de Normas Técnicas), aplicáveis, ou outras, específicas para cada caso.

## **2 ESTUDOS PRELIMINARES**

### **2.1 OBJETO**

Estabelecer critérios de concepção, compatibilização, dimensionamento, padronização e execução dos projetos para execução do gramado, alambrado e arquibancada do município de São Pedro Dos Crentes.

### **2.2 METODOLOGIA**

No dia 29 de julho de 2024 foi vistoriada a área e levantada as necessidades para a execução do campo de futebol. Visando estabelecer um gramado com drenagem, irrigação, proteção da área do campo com alambrado estruturado e arquibancada com gabine de transmissão.

### **2.3 LOCAL A SER IMPLANTADO**

Município de São Pedro Dos Crentes.

## **2.4 ABREVIATURAS**

**ABNT**- ASSOCIAÇÃO BRASILEIRA DE NORMAS TÉCNICAS

**NBR** - NORMA BRASILEIRA

**RN** – REFERÊNCIA

**V.F** – Vista Frontal

## **3 CAMPO DE FUTEBOL**

### **3.1 Serviços Preliminares.**

Preparação do canteiro de obra com a instalação da placa em chapa de aço galvanizado identificando os dados da obra, como valor total, prazo inicial e final, empresa, dentre outras informações necessárias. Ainda realizar a locação com levantamento topográfico da área de 8.797,50.

### **3.2 Canteiro de Obra.**

Executar almoxarifado em madeira compensada, incluindo prateleiras, iluminação provisória trifásica para equipamentos que precisem de energia elétrica.

### **3.3 Movimentação de terra.**

Haverá escavação manual de vala com profundidade menor ou igual a 1,30 m para a execução da fundação da estrutura do alambrado e instalação da drenagem do tipo “espinha de peixe”, juntamente com a canaleta que dará destino final a captação da drenagem do campo.

### **3.4 Alambrado.**

Alambrado para quadra poliesportiva, estruturado por tubos de aço galvanizado, com costura, DIN 2440, diâmetro de 2”.com tela de arame galvanizado, fio 14 BWG e malha quadrada 5 x 5cm, alambrado já existente com uma altura de 2,5 metros nesse caso apenas reforma da estrutura e colocação da malha e portas de acesso.

Medida linear do alambrado de 350 metros.



### 3.5 Sistema de Drenagem.

O sistema de drenagem no formato de espinha de peixe, o gramado vai ser executado de acordo com as etapas apresentadas a seguir:



Figura 4- drenagem estilo espinha de peixe.

#### 3.5.1 Preparo do subleito

O subleito será executado na cota de centro do campo, com declividades de 1 % em duas águas para cada lateral do campo, partindo do

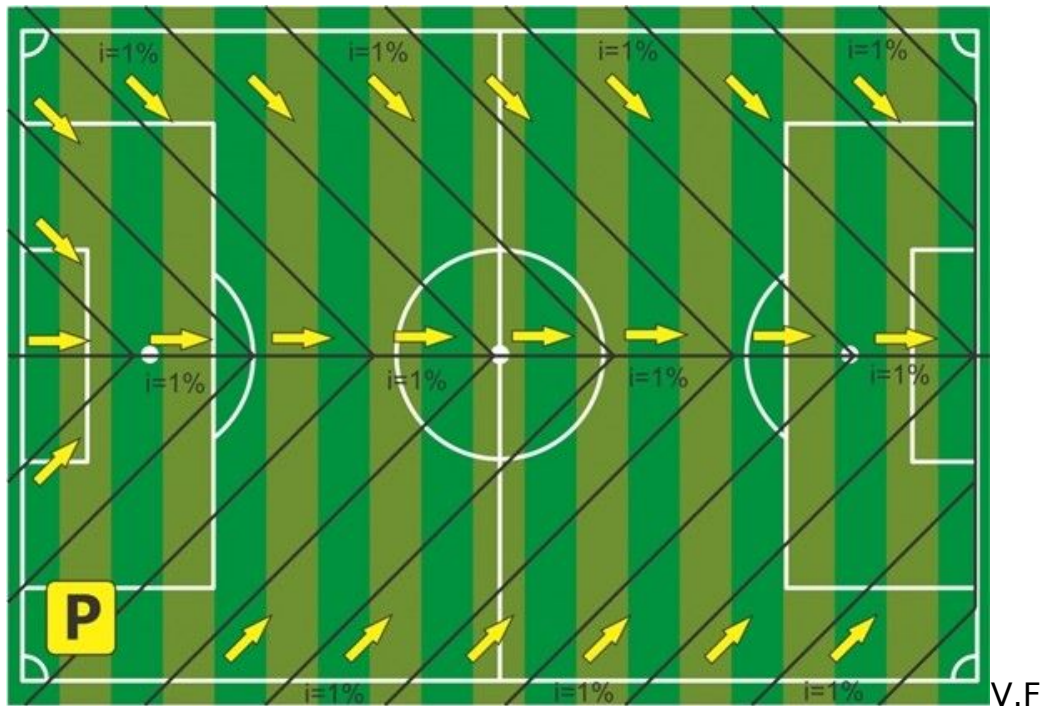
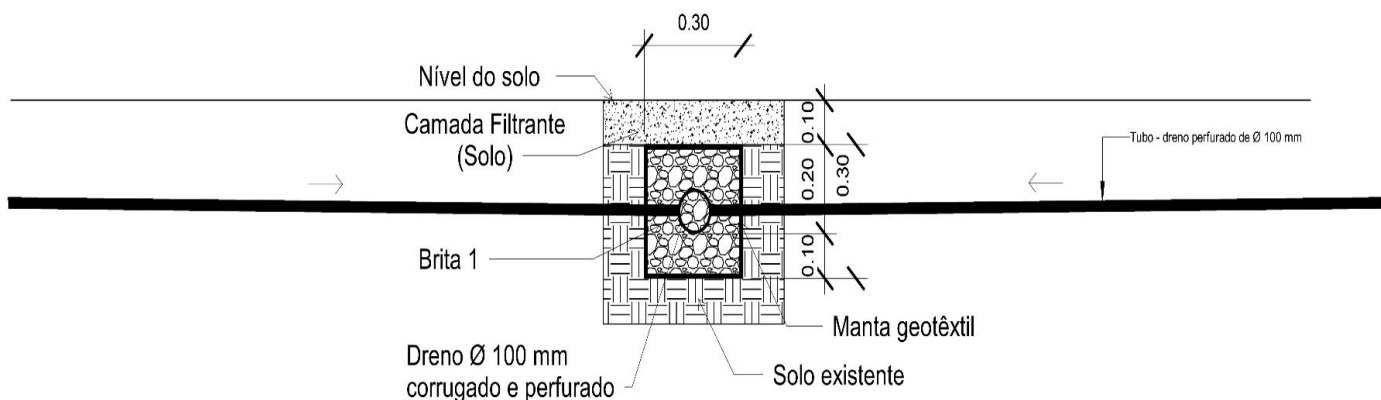

eixo central do campo longitudinalmente.

### **3.5.2 Drenagem superficial**

Será executada de acordo com o Projeto Executivo de drenagem. Adotamos o tubo pvc corrugado flexível perfurado - DN 100, espaçados de 9.24 metros um do outro, captando todo o excesso de água e conduzindo para os coletores laterais longitudinais diâmetros de 100 mm, que será escoado de uma canaleta atrás do campo até o sumidouro.

### **3.5.3 Abertura e limpeza de valetas**

As Valetas dos ramais internos foram dimensionadas em 30 x 30 cm, acompanhado o caimento de 1 % do subleito, para serem escavadas manualmente.

### **3.5.4 Colocação de manta geotêxtil**

Será colocada a manta geotêxtil 200, apenas nas laterais e fundos das valetas, mas não envelopando de forma a não permitir no futuro uma vedação da permeabilidade da manta.



*Figura 5 -Colocação da manta geotêxtil.*



### **3.5.5 Colocação de brita 1**

Será colocado um colchão de 10 cm de brita 1, com granulometria uniforme, no fundo da vala devidamente regularizado acompanhando os níveis da topografia garantindo a inclinação de 1 %, e após a colocação do tubo corrugado perfurado o mesmo será totalmente envolvido com brita 1, deixando toda a vala devidamente preenchida e adensada para que não ocorra nenhuma deformação futura.



*Figura 6 -Colocação da brita sobre a manta geotêxtil.*

### **3.5.6 Colocação de tubo corrugado e perfurado para coleta e condução da água drenada.**

Os ramais da espinha-de-peixe serão colocados tubos pvc corrugado flexível perfurado de diâmetro nominal de 100 mm.

1. A escavação deve ser feita de acordo com a marcação topográfica respeitando a declividade, nesse caso, 1%. Uma declividade de 1% significa: a cada 1 metro escavado na horizontal, declina-se 1 centímetro na vertical;

2. Colocação da manta sintética geotêxtil nas valas. A função da manta geotêxtil é auxiliar na filtragem e evitar o entupimento do

dreno;

3. Camada de brita, de 10 cm para introduzir o tubo de dreno, depois completar a valeta com a brita até que fique com 10 cm acima do tubo;

4. Camada de areia grossa mais terra vegetal (cerca de 10cm). Essa permite a permeabilidade do solo, que a água penetre no solo em direção ao dreno;

5- Colocar CAP para tubulação nas entradas dos drenos.

### **3.5.7 Destino final.**

Haverá um sumidouro de 1,60 x 3,60 x 3 m que filtrará a água proveniente do campo, locado e situado conforme em projeto.

### **3.6 Gramado.**

Será colocado terra vegetal do tipo granel com altura de 4 cm. O plantio do gramado será em placas com área a cobrir de 7.140,00 m<sup>2</sup> de grama.

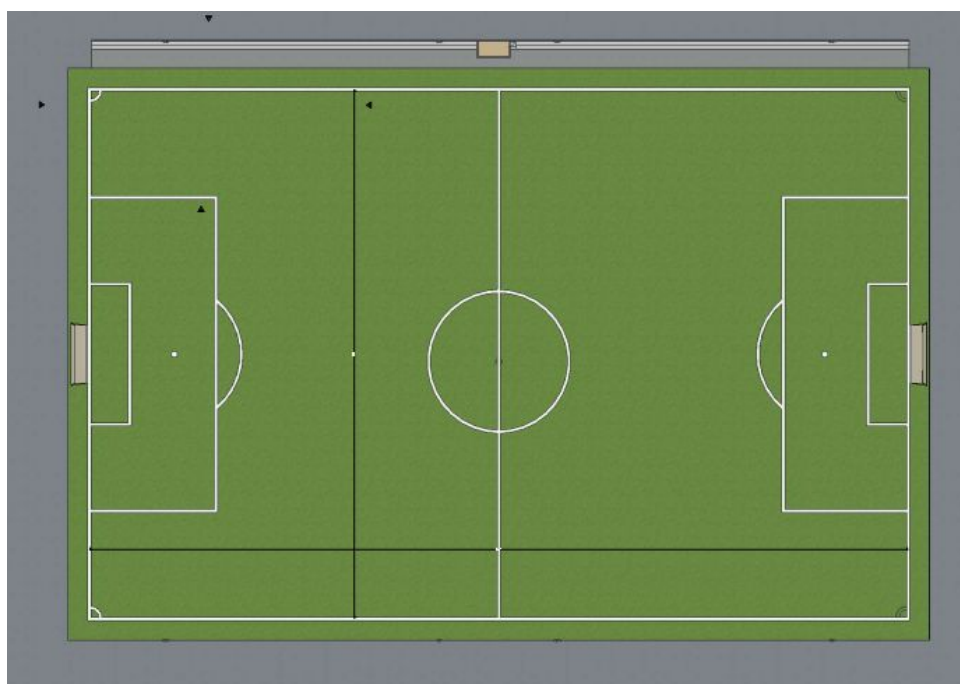

### **3.7 Irrigação.**

A irrigação será de pontos de torneiras. Para locação das mesmas, toma-se como referência a linha do meio do campo e a cota de 3.54 m do alambrado, conforme projeto. Cada ponto de irrigação está a 55m de distância do outro, serão 6 no total, 3 de cada lado, as tubulações principais será de 32mm até a luva de redução 32 mm x 25 mm, na qual a tubulação de altura de

10 cm do chão à torneira é de 25mm. (Utilizará luvas de redução de 32 mm x 25 mm). O abastecimento de água será através da concessionária.

### 3.8 Iluminação.

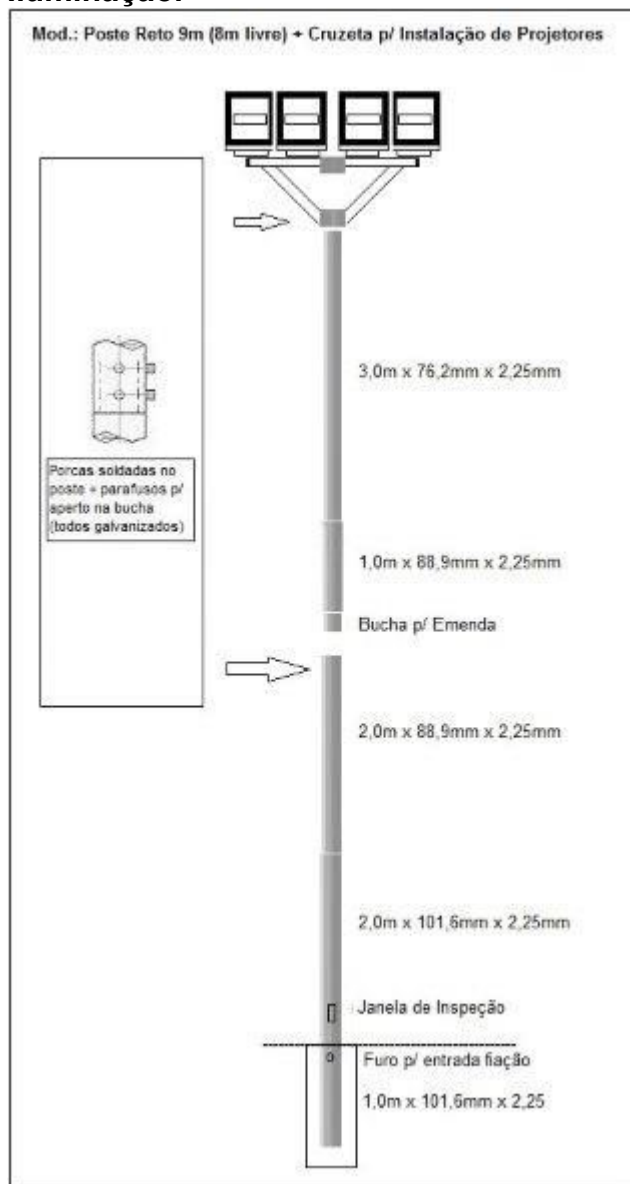

Serão instalados 8 postes circular de 8 metros de altura, sendo que deverão ser aterrados com equipamento tipo broca rotativa até a profundidade de 2,00 m. Serão fixados 4 refletores retangulares de LED de 700 w de potência e 220 v. Deverá ser prevista regulagem de inclinação para que a prática desportiva não seja ofuscada pelos refletores. Com 4 postes de cada lado do campo, e com 4 refletores em cada

um, teremos 32 refletores no total. Todos os circuitos serão protegidos por um disjuntor para cada poste, ou seja, para cada 4 refletores de 700 w. Os disjuntores ficarão num CD com capacidade para no mínimo 10 disjuntores, pois além dos 2 disjuntores individuais bipolares tipo DIN para cada poste, teremos um disjuntor geral na própria caixa de disjuntores. A tubulação será subterrânea será de bitola DN 60 mm( 2 de polegada) e rígida, própria para condução de fiação elétrica e anti-chama.Será aberta vala de no mínimo 50 cm de profundidade e de 30 cm de largura, instalada a tubulação e posteriormente reaterrada como material da escavação e devidamente compactada. As caixas de passagem serão de concreto, 30 x 30 x 40 cm, e espessura máxima de 5 cm, com tampa de concreto armado de no mínimo espessura de 5 cm com malha de ferro 5 mm de 10 em 10 cm e com fundo de concreto e dreno.

### 3.9 Arquibancada

Serão feitas 2 degrais de arquibancada.

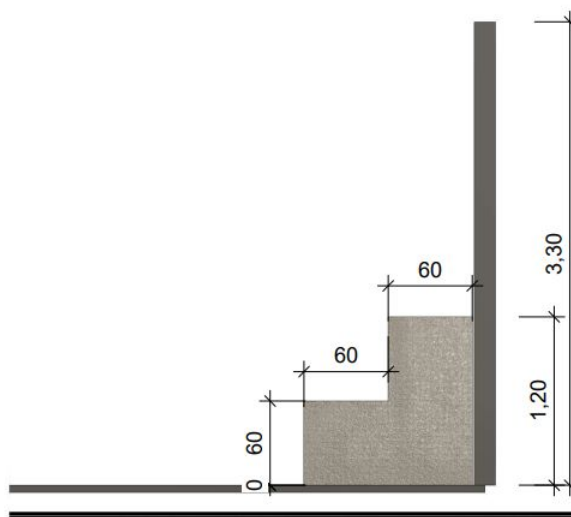

Com base na linha de meio campo vai ser feita uma cabine de transmissão.



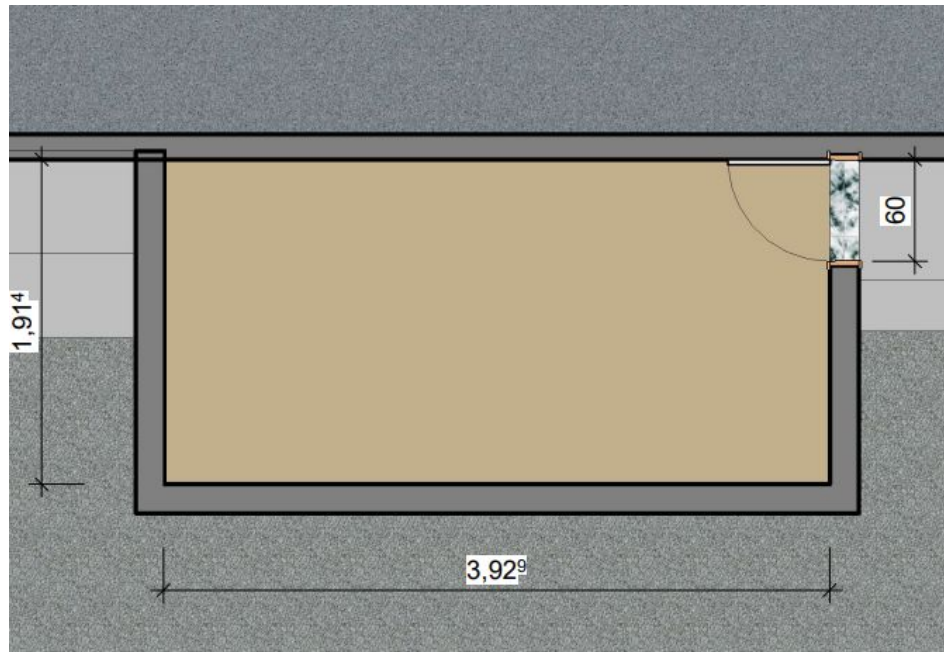

o piso da cabine de transmissão será da mesma altura do degrau superior da arquibancada, com pé direito de 3 metros, com tomadas duplas em todas as paredes internas e janela de vidro de 2,5x 1,2 de frente pro gramado.

#### **4 CONSIDERAÇÕES FINAIS**

O propósito desse projeto foi demonstrar as etapas de execução da construção do gramado desde os serviços preliminares até o plantio da grama e da construção do alambrado.

Por fim, cumpre lembrar que a busca pela execução da obra de forma correta irá trazer a maior vida útil e sem a necessidade de reparos repentinos. É, no entanto, nossa obrigação contribuir com essa nobre missão.

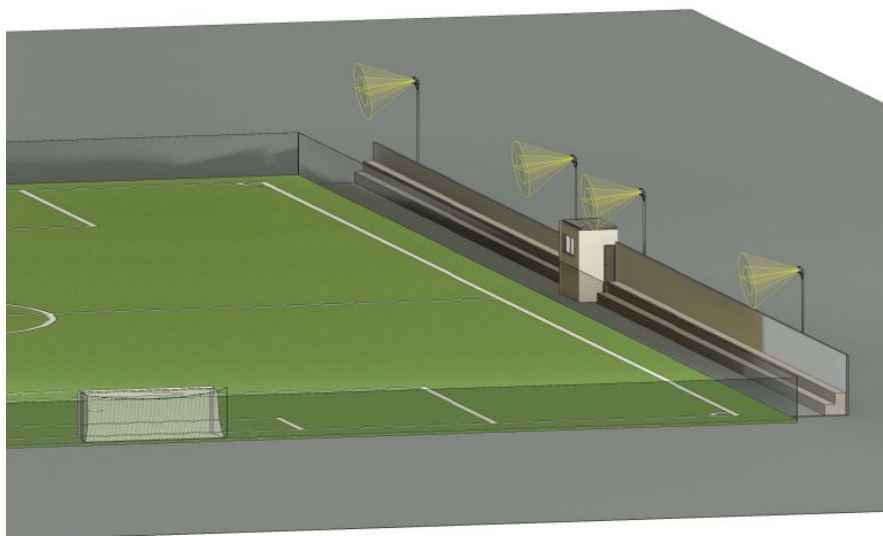

Documento assinado digitalmente  
**GUILHERME PINHEIRO MACHADO SILVA**  
Data: 05/08/2024 11:10:26-0300  
Verifique em <https://validar.iti.gov.br>

3747 de 3995

DATA DE EMISSÃO:13/07/2024 00:19:20

ABRANGENCIA: NACIONAL

DATA REFERENCIA TECNICA: 12/07/2024

VÍNCULO : CAIXA REFERENCIAL									
MATERIAL		:	4,80	3,0977734 %					
MAO DE OBRA		:	150,15	96,902266 %					
TOTAL COMPOSIÇÃO		:	154,95	100,0000000 %	- ORIGEM DE PREÇO: CR				
TOTAL DO TIPO1 : 1									
TIPO1 : 0080 - LOCAÇÃO									
99059	LOCAÇÃO CONVENCIONAL DE OBRA, UTILIZANDO GABARITO DE TÁBUAS CORRIDAS PONTA			M					
LETADAS A CADA 2,00M - 2 UTILIZAÇÕES. AF 03/2024									
I	4417	SARRAPO NAO APARELHADO *2,5 X 7* CM, EM MACARANDUBA/MASSARANDUBA, ANGELIM, M	CR	0,7445000	7,75	5,76			
PEROBA-ROSA OU EQUIVALENTE DA REGIAO - BRUTA									
I	4433	CAIRO NAO APARELHADO *6 X 6* CM, EM MACARANDUBA/MASSARANDUBA, ANGELIM OU M	CR	0,4125000	27,86	11,49			
EQUIVALENTE DA REGIAO - BRUTA									
I	5068	PREGO DE ACO POLIDO COM CABECA 17 X 21 (2 X 11)	KG	CR	0,1110000	20,32	2,25		
I	7356	TINTA LATEX ACRILICA PREMIUM, COR BRANCO FOSCO	L	C	0,0256000	35,83	0,91		
I	10567	TABUA *2,5 X 23* CM EM PINUS, MISTA OU EQUIVALENTE DA REGIAO - BRUTA	M	CR	0,5500000	12,44	6,84		
C	88239	AJUDANTE DE CARPINTEIRO COM ENCARGOS COMPLEMENTARES	H	CR	0,7247000	24,21	17,54		
C	88262	CARPINTEIRO DE FORMAS COM ENCARGOS COMPLEMENTARES	H	C	0,7247000	28,83	20,89		
C	91692	SERRA CIRCULAR DE BANCADA COM MOTOR ELÉTRICO POTÊNCIA DE 5HP, COM COIFA PA CHP	AS	0,0070000	30,85	0,21			
RA DISCO 10" - CHP DIURNO. AF 08/2015									
C	91693	SERRA CIRCULAR DE BANCADA COM MOTOR ELÉTRICO POTÊNCIA DE 5HP, COM COIFA PA CHI	AS	0,0280000	29,56	0,82			
RA DISCO 10" - CHI DIURNO. AF 08/2015									
C	94974	CONCRETO MAGRO PARA LASTRO, TRAÇO 1:4,5:4,5 (EM MASSA SECA DE CIMENTO/ ARE M3	CR	0,0040000	458,55	1,83			
IA MÉDIA/ BRITA 1) - PREPARO MANUAL. AF 05/2021									
MATERIAL		:	41,33	60,2868013 %					
MAO DE OBRA		:	27,21	39,7131987 %					
TOTAL COMPOSIÇÃO		:	68,54	100,0000000 %	- ORIGEM DE PREÇO: AS				
99060	LOCAÇÃO COM CAVALETE COM ALTURA DE 1,00 M - 2 UTILIZAÇÕES. AF 03/2024			UN					

## 3338 de 3995

DATA DE EMISSÃO:13/07/2024 00:24:C3

DATA REFERENCIA TECNICA: 12/07/2024

VÍNCULO : CAIXA REFERENCIAL									
C	91270	PLACA VIBRATÓRIA REVERSÍVEL COM MOTOR 4 TEMPOS A GASOLINA, FORÇA CENTRÍFUGA CHI	AS	0,1179000	0,60	2,03			
		A DE 25 KM (2500 KGF), POTÊNCIA 5,5 CV - CHI DIURNO. AF_06/2015							
C	91283	CORTADORA DE PISO COM MOTOR 4 TEMPOS A GASOLINA, POTÊNCIA DE 13 HP, COM DI CHP	AS	0,0038000	10,47	0,03			
		SCO DE CORTE DIAMANTADO SEGMENTADO PARA CONCRETO, DIÂMETRO DE 350 MM, FURO							
		DE 1" (14 X 1") - CHI DIURNO. AF_08/2015							
C	91285	CORTADORA DE PISO COM MOTOR 4 TEMPOS A GASOLINA, POTÊNCIA DE 13 HP, COM DI CHI	AS	0,1162000	1,11	3,13			
		SCO DE CORTE DIAMANTADO SEGMENTADO PARA CONCRETO, DIÂMETRO DE 350 MM, FURO							
		DE 1" (14 X 1") - CHI DIURNO. AF_08/2015							
		EQUIPAMENTO	:	0,19	0,2701549 %				
		MATERIAL	:	82,83	89,2360398 %				
		MAC DE OBRA	:	7,38	10,4933883 %				
		TOTAL COMPOSIÇÃO	:	70,40	100,0000000 % - ORIGEM DE PREÇO: AS				
TOTAL DO TIPO1		:	52						
TIPO1 : 2490 - SINALIZAÇÃO HORIZONTAL/VERTICAL									
	103689	FORNCEPIMENTO E INSTALAÇÃO DE PLACA DE OBRA COM CHAPA GALVANIZADA E FRESTAS	M2						
		RA DE MADEIRA. AF_03/2022 PS							
I	4509	SARAFÃO 2,5 X 10" CM EM PINUS, MISTA OU EQUIVALENTE DA REGIÃO - BRUTA	M	CR	3,2083000	5,58	17,50		
I	4813	PLACA DE OBRA (PARA CONSTRUÇÃO CIVIL) EM CHAPA GALVANIZADA *N. 22", ADESIV N2	AS	1,0000000	250,00	250,00			
		ADA, DE 2,4 X 1,2" M (SEM POSTES PARA FIXAÇÃO)							
I	5065	PREGO DE AÇO POLIDO COM CABEÇA 10 X 10 (7/8 X 17)	KG	CR	0,0133000	38,66	0,43		
I	5069	PREGO DE AÇO POLIDO COM CABEÇA 17 X 27 (2 1/2 X 11)	KG	CR	0,0132000	20,71	3,27		
C	88262	CARPINTEIRO DE FURNAS COM ENCARGOS COMPLEMENTARES	H	C	0,3729000	25,99	3,69		
C	88316	SERVENTE COM ENCARGOS COMPLEMENTARES	H	C	1,1166000	21,43	23,57		
C	102234	PINTURA IMUNIZANTE PARA MADEIRA, 2 DEMÃO. AF_01/2021	M2	CR	0,5000000	20,34	13,17		
		MATERIAL	:	287,48	92,0191001 %				

3239 d<sub>9</sub> 3295

DATA DE EMISSÃO:13/07/2024 00:24:03

DATA REFERENCIA TECNICA: 12/07/2024

VÍNCULO : CAIXA REFERENCIAL										
MAO DE CB3A		:	24,95	7,980899 %						
TOTAL COMPOSIÇÃO		:	312,43	100,000000 %	- CRIGEM DE PREÇO: AS					
102694 FORNECIMENTO E INSTALAÇÃO DE SUPORTE DE MADEIRA PARA PLACAS DE SINALIZAÇÃO UN										
O, EM SOLO, COM H= DE 2,5 M E SEÇÃO DE 7,5 X 7,5 CM. AF 03/2022										
I	4491	PONTALETS *7,5 X 7,5* CM EM PINUS, MISTA OJ EQUIVALENTE DA REGIAO - BRUTA	M	CR	3,6300000	11,01	39,96			
C	88262	CARPINTIIRC DE FORMAS CCM ENCARGOS COMPLEMENTARES	II	C	0,2138000	25,99	5,55			
C	88316	SERVEITE CCM ENCARGOS COMPLEMENTARES	II	C	0,6413000	21,43	13,74			
C	102197	PINTURA FUNDO NIVELADOR ALQUIDICO BRANCO EM MADEIRA. AF 01/2021	M2	CR	0,9900000	22,56	22,33			
C	102218	PINTURA TINTA DE ACABAMENTO (PIGMENTADA) ESMALTE SINTETICO FOSCO EM MADEIRA M2	CR	0,9900000	15,45	15,29				
A, 2 DEMOS. AF 01/2021										
102466 CONCRETO FCK = 15MPA, TRAÇO 1:3,4:3,4 (EM MASSA SECA DE CIMENTO/ AREIA MÊD M3		CR	0,0224080	612,33	13,71					
IA/ SEIXO ROLADO - PREFARO MANUAL. AF 05/2021										
MATERIAL		:	85,04	76,893564 %						
MAO DE CB3A		:	25,54	23,106346 %						
TOTAL COMPOSIÇÃO		:	110,58	100,000000 %	- CRIGEM DE PREÇO: CR					
103695 FORNECIMENTO E INSTALAÇÃO DE SUPORTE DE MADEIRA PARA PLACAS DE SINALIZAÇÃO UN										
, EM SOLO, COM H= DE 2,0 M E SEÇÃO DE 7,5 X 7,5 CM. AF 03/2022										
I	4491	PONTALETS *7,5 X 7,5* CM EM PINUS, MISTA OJ EQUIVALENTE DA REGIAO - BRUTA	M	CR	3,0800000	11,01	33,91			
C	88262	CARPINTIIRC DE FORMAS CCM ENCARGOS COMPLEMENTARES	II	C	0,2138000	25,99	5,55			
C	88316	SERVEITE CCM ENCARGOS COMPLEMENTARES	II	C	0,6413000	21,43	13,74			
C	102197	PINTURA FUNDO NIVELADOR ALQUIDICO BRANCO EM MADEIRA. AF 01/2021	M2	CR	0,8400000	22,56	18,95			
C	102218	PINTURA TINTA DE ACABAMENTO (PIGMENTADA) ESMALTE SINTETICO FOSCO EM MADEIRA M2	CR	0,8400000	15,45	12,97				
A, 2 DEMOS. AF 01/2021										
102466 CONCRETO FCK = 15MPA, TRAÇO 1:3,4:3,4 (EM MASSA SECA DE CIMENTO/ AREIA MED M3		CR	0,0224080	612,33	13,71					
IA/ SEIXO ROLADO - PREFARO MANUAL. AF 05/2021										
MATERIAL		:	75,08	75,9610509 %						

## 3913 de 3995

DATA REFERENCIA TECNICA: 12/07/2024

\_\_\_\_\_

## 3914 de 3995

DATA REFERENCIA TECNICA: 12/07/2024

\_\_\_\_\_



## SINAPI - SISTEMA NACIONAL DE PESQUISA DE CUSTOS E ÍNDICES DA CONSTRUÇÃO CIVIL 1

3855 de 3995

PCI.818.01 - CUSTOS DE COMPOSIÇÕES ANALÍTICO

DATA DE EMISSÃO:13/07/2024 00:19:20

ENCARGOS SOCIAIS SOBRE PREÇOS DA MÃO-DE-OBRA: 112,68% (HORA) 69,90% (MÊS)

ABRANGÊNCIA: NACIONAL

DATA REFERENCIA TECNICA: 12/07/2024

VÍNCULO : CAIXA REFERENCIAL									
C	97064	MONTAGEM E DESMONTAGEM DE ANDAIME TUBULAR TIPO "TORRE" (EXCLUSIVE ANDAIME M E LIMPEZA). AF 03/2024			CR	6,0000000	25,63	153,78	
		EQUIPAMENTO	:	0,77	0,0197080 %				
		MATERIAL	:	3.581,24	91,6397068 %				
		MAO DE OBRA	:	325,94	8,3405852 %				
		TOTAL COMPOSIÇÃO	:	3.907,95	100,0000000 %	- ORIGEM DE PREÇO: CR			
TOTAL DO TIPO1 : 23									
TIPO1 : 2770 - MANUTENCAO E LIMPEZA DE AREAS VERDES									
	98525	LIMPEZA MECANIZADA DE CAMADA VEGETAL, VEGETAÇÃO E PEQUENAS ÁRVORES (DIÂMET RO DE TRONCO MENOR QUE 0,20 M), COM TRATOR DE ESTEIRAS. AF 03/2024			M2				
C	88441	JARDINEIRO COM ENCARGOS COMPLEMENTARES			H	CR	0,0046000	24,42	0,11
C	89031	TRATOR DE ESTEIRAS, POTÊNCIA 100 HP, PESO OPERACIONAL 9,4 T, COM LÂMINA 2, CHI 19 M3 - CHI DIURNO. AF 06/2014			AS	AS	0,0029000	73,14	0,21
C	89032	TRATOR DE ESTEIRAS, POTÊNCIA 100 HP, PESO OPERACIONAL 9,4 T, COM LÂMINA 2, CHP 19 M3 - CHP DIURNO. AF 06/2014			AS	AS	0,0017000	187,52	0,31
		EQUIPAMENTO	:	0,32	48,2142858 %				
		MATERIAL	:	0,14	23,2142857 %				
		MAO DE OBRA	:	0,17	28,5714285 %				
		TOTAL COMPOSIÇÃO	:	0,63	100,0000000 %	- ORIGEM DE PREÇO: AS			
	98526	REMOÇÃO DE RAÍZES REMANESCENTES DE TRONCO DE ÁRVORE COM DIÂMETRO MAIOR OU IGUAL A 0,20 M E MENOR QUE 0,40 M. AF 03/2024			UN				
C	5678	RETROESCAVADEIRA SOBRE RODAS COM CARREGADEIRA, TRACÃO 4X4, POTÊNCIA LÍQ. 8 HP, CAÇAMBA CARREG. CAP. MÍN. 1 M3, CAÇAMBA RETRO CAP. 0,26 M3, PESO OPE RACIONAL MÍN. 6.674 KG, PROFUNDIDADE ESCAVAÇÃO MÁX. 4,37 M - CHP DIURNO. A F 06/2014			AS	AS	0,1622000	136,37	22,11

97064

TRANSPORTE COM CAMINHÃO BASCULANTE DE 6 M³, EM VIA URBANA EM LEITO NATURAL (UNIDADE: M3XKM) - AF 07/2020

## SINAPI - SISTEMA NACIONAL DE PESQUISA DE CUSTOS E ÍNDICES DA CONSTRUÇÃO CIVIL 1

3763 de 3995

PCI.818.01 - CUSTOS DE COMPOSIÇÕES ANALÍTICO

DATA DE EMISSÃO:13/07/2024 00:19:20

ENCARGOS SOCIAIS SOBRE PREÇOS DA MÃO-DE-OBRA: 112,68% (HORA) 69,90% (MÊS)

ABRANGÊNCIA: NACIONAL

DATA REFERENCIA TECNICA: 12/07/2024

VÍNCULO : CAIXA REFERENCIAL									
C	67826	CAMINHÃO BASCULANTE 6 M3 TOCO, PESO BRUTO TOTAL 16.000 KG, CARGA ÚTIL MÁXI CHP			AS	0,0175000	193,85	3,39	
		MA 11.130 KG, DISTÂNCIA ENTRE EIXOS 5,36 M, POTÊNCIA 185 CV, INCLUSIVE CAC							
		AMBA METÁLICA - CHP DIURNO. AF 06/2014							
C	67827	CAMINHÃO BASCULANTE 6 M3 TOCO, PESO BRUTO TOTAL 16.000 KG, CARGA ÚTIL MÁXI CHI			AS	0,0075000	71,96	0,53	
		MA 11.130 KG, DISTÂNCIA ENTRE EIXOS 5,36 M, POTÊNCIA 185 CV, INCLUSIVE CAC							
		AMBA METÁLICA - CHI DIURNO. AF 06/2014							
		EQUIPAMENTO	:	1,66	42,1052633 %				
		MATERIAL	:	1,57	40,2631578 %				
		MAO DE OBRA	:	0,69	17,6315789 %				
		TOTAL COMPOSIÇÃO	:	3,92	100,0000000 % - ORIGEM DE PREÇO: AS				



## SINAPI - SISTEMA NACIONAL DE PESQUISA DE CUSTOS E ÍNDICES DA CONSTRUÇÃO CIVIL 1

744 de 3995

PCI.818.01 - CUSTOS DE COMPOSIÇÕES ANALÍTICO

DATA DE EMISSÃO:13/07/2024 00:19:20

ENCARGOS SOCIAIS SOBRE PREÇOS DA MÃO-DE-OBRA: 112,68% (HORA) 69,90% (MÊS)

ABRANGÊNCIA: NACIONAL

DATA REFERENCIAL TÉCNICA: 12/07/2024

VÍNCULO : CAIXA REFERENCIAL

C	88309	PEDREIRO COM ENCARGOS COMPLEMENTARES	H	C	0,0404000	29,19	1,17
C	88316	SERVENTE COM ENCARGOS COMPLEMENTARES	H	C	0,1211000	23,52	2,84
C	93358	ESCAVAÇÃO MANUAL DE VALA COM PROFUNDIDADE MENOR OU IGUAL A 1,30 M. AF 02/2 M3	C	C	0,0900000	93,04	8,37
021							
MATERIAL			:	89,84	91,8824855 %		
MAO DE OBRA			:	7,93	8,1175145 %		
TOTAL COMPOSIÇÃO			:	97,77	100,0000000 %	- ORIGEM DE PREÇO: AS	
102724 DRENO BARBACÃ, DN 100 MM, COM MATERIAL DRENANTE. AF 07/2021			UN				
I	345	ARAME GALVANIZADO 18 BWG, D = 1,24MM (0,009 KG/M)	KG	CR	0,0170000	25,04	0,42
I	4013	GEOTEXTIL NAO TECIDO AGULNADO DE FILAMENTOS CONTINUOS 100% POLIESTER, RES1 M2	AS	AS	1,0600000	7,78	8,24
TENCIA A TRACAO = 89 KN/M							
I	4720	PEDRA BRITADA N. 0, OU PEDRISCO (4,8 A 9,5 MM) POSTO PEDREIRA/FORNECEDOR, M3	CR	CR	0,0254000	98,28	2,49
SEM FRETE							
I	9836	TUBO PVC SERIE NORMAL, DN 100 MM, PARA ESGOTO FREDIAL (NBR 5688)	M	C	0,5000000	13,00	6,50
C	88316	SERVENTE COM ENCARGOS COMPLEMENTARES	H	C	0,5115000	23,52	12,03
MATERIAL			:	22,04	74,2327151 %		
MAO DE OBRA			:	7,64	25,7672849 %		
TOTAL COMPOSIÇÃO			:	29,68	100,0000000 %	- ORIGEM DE PREÇO: AS	
102725 DRENO BARBACÃ, DN 75 MM, COM MATERIAL DRENANTE. AF 07/2021			UN				
I	345	ARAME GALVANIZADO 18 BWG, D = 1,24MM (0,009 KG/M)	KG	CR	0,0127000	25,04	0,31
I	4013	GEOTEXTIL NAO TECIDO AGULNADO DE FILAMENTOS CONTINUOS 100% POLIESTER, RES1 M2	AS	AS	1,0356000	7,78	8,05
TENCIA A TRACAO = 89 KN/M							
I	4720	PEDRA BRITADA N. 0, OU PEDRISCO (4,8 A 9,5 MM) POSTO PEDREIRA/FORNECEDOR, M3	CR	CR	0,0261000	98,28	2,56
SEM FRETE							
I	9837	TUBO PVC SERIE NORMAL, DN 75 MM, PARA ESGOTO FREDIAL (NBR 5688)	M	CR	0,5000000	12,31	6,15
C	88316	SERVENTE COM ENCARGOS COMPLEMENTARES	H	C	0,5115000	23,52	12,03

## SINAPI - SISTEMA NACIONAL DE PESQUISA DE CUSTOS E ÍNDICES DA CONSTRUÇÃO CIVIL 1

98 de 3995

PCI.818.01 - CUSTOS DE COMPOSIÇÕES ANALÍTICO

DATA DE EMISSÃO:13/07/2024 00:19:20

ENCARGOS SOCIAIS SOBRE PREÇOS DA MÃO-DE-OBRA: 112,68% (HORA) 69,90% (MÊS)

ABRANGÊNCIA: NACIONAL

DATA REFERENCIAL TÉCNICA: 12/07/2024

VÍNCULO : CAIXA REFERENCIAL

C	88246	ASSENTADOR DE TUBOS COM ENCARGOS COMPLEMENTARES	H	CR	0,1169000	19,10	2,23
C	88316	SERVENTE COM ENCARGOS COMPLEMENTARES	H	C	0,1169000	23,52	2,74
		MATERIAL	:	194,07	98,4324270 %		
		MAO DE OBRA	:	3,09	1,5675730 %		
		TOTAL COMPOSIÇÃO	:	197,16	100,0000000 %	- ORIGEM DE PREÇO: CR	
	90698	TUBO DE PVC PARA REDE COLETOIRA DE ESGOTO DE PAREDE MACIÇA, DN 300 MM, JUNT	M				
		A ELÁSTICA, FORNECIMENTO E ASSENTAMENTO. AF 01/2021					
I	20078	PASTA LUBRIFICANTE PARA TUBOS E CONEXÕES COM JUNTA ELASTICA, EMBALAGEM DE UN	CR	CR	0,0250000	20,64	0,51
		*400* GR (USO EM PVC, ACO, POLIETILENO E OUTROS)					
I	41932	TUBO COLETOIR DE ESGOTO PVC, JEI, DN 300 MM (NBR 7362)	M	CR	1,0500000	281,12	295,17
C	88246	ASSENTADOR DE TUBOS COM ENCARGOS COMPLEMENTARES	H	CR	0,1308000	19,10	2,49
C	88316	SERVENTE COM ENCARGOS COMPLEMENTARES	H	C	0,1308000	23,52	3,07
		MATERIAL	:	297,78	98,8512235 %		
		MAO DE OBRA	:	3,46	1,1487765 %		
		TOTAL COMPOSIÇÃO	:	301,24	100,0000000 %	- ORIGEM DE PREÇO: CR	
	90699	TUBO DE PVC PARA REDE COLETOIRA DE ESGOTO DE PAREDE MACIÇA, DN 350 MM, JUNT	M				
		A ELÁSTICA - FORNECIMENTO E ASSENTAMENTO. AF 01/2021					
I	20078	PASTA LUBRIFICANTE PARA TUBOS E CONEXÕES COM JUNTA ELASTICA, EMBALAGEM DE UN	CR	CR	0,0292000	20,64	0,60
		*400* GR (USO EM PVC, ACO, POLIETILENO E OUTROS)					
I	41933	TUBO COLETOIR DE ESGOTO PVC, JEI, DN 350 MM (NBR 7362)	M	CR	1,0500000	397,29	417,15
C	88246	ASSENTADOR DE TUBOS COM ENCARGOS COMPLEMENTARES	H	CR	0,1447000	19,10	2,76
C	88316	SERVENTE COM ENCARGOS COMPLEMENTARES	H	C	0,1447000	23,52	3,40
		MATERIAL	:	420,08	99,0964211 %		
		MAO DE OBRA	:	3,83	0,9035789 %		
		TOTAL COMPOSIÇÃO	:	423,91	100,0000000 %	- ORIGEM DE PREÇO: CR	
	90700	TUBO DE PVC PARA REDE COLETOIRA DE ESGOTO DE PAREDE MACIÇA, DN 400 MM, JUNT	M				
		A ELÁSTICA FORNECIMENTO E ASSENTAMENTO. AF 01/2021					

## SINAPI - SISTEMA NACIONAL DE PESQUISA DE CUSTOS E ÍNDICES DA CONSTRUÇÃO CIVIL 1

3412 de 3995

PCI.818.01 - CUSTOS DE COMPOSIÇÕES ANALÍTICO

DATA DE EMISSÃO:13/07/2024 00:19:20

ENCARGOS SOCIAIS SOBRE PREÇOS DA MÃO-DE-OBRA: 112,68% (HORA) 69,90% (MÊS)

ABRANGÊNCIA: NACIONAL

DATA REFERENCIAL TÉCNICA: 12/07/2024

VÍNCULO : CAIXA REFERENCIAL

C	87298	ARGAMASSA TRAÇO 1:3 (EM VOLUME DE CIMENTO E AREIA MÉDIA ÚMIDA) PARA CONTRA M3	CR	0,0431000	702,42	30,27
PISO, PREPARO MECÂNICO COM BETONEIRA 400 L. AF 08/2019						
C	88309	PEDREIRO COM ENCARGOS COMPLEMENTARES	H	C	0,3890000	29,19
C	88316	SERVEANTE COM ENCARGOS COMPLEMENTARES	H	C	0,1950000	23,52
		EQUIPAMENTO	:	0,08	0,1645413	%
		MATERIAL	:	34,70	71,1435625	%
		MÃO DE OBRA	:	13,95	28,6096256	%
		OUTROS	:	0,04	0,0822706	%
		TOTAL COMPOSIÇÃO	:	48,77	100,0000000	% - ORIGEM DE PREÇO: AS
98681	PISO CIMENTADO, TRAÇO 1:3 (CIMENTO E AREIA), ACABAMENTO RÚSTICO, ESPESSURA	M2				
2,0 CM, PREPARO MECÂNICO DA ARGAMASSA. AF 09/2020						
I	3671	JUNTA PLÁSTICA DE DILATAÇÃO PARA PISOS, COR CINZA, 17 X 3 MM (ALTURA X ESP M	AS	1,6700000	1,29	2,15
ESSURA)						
C	87298	ARGAMASSA TRAÇO 1:3 (EM VOLUME DE CIMENTO E AREIA MÉDIA ÚMIDA) PARA CONTRA M3	CR	0,0310000	702,42	21,77
PISO, PREPARO MECÂNICO COM BETONEIRA 400 L. AF 08/2019						
C	88309	PEDREIRO COM ENCARGOS COMPLEMENTARES	H	C	0,2980000	29,19
C	88316	SERVEANTE COM ENCARGOS COMPLEMENTARES	H	C	0,1490000	23,52
		EQUIPAMENTO	:	0,05	0,1390047	%
		MATERIAL	:	25,48	70,5587991	%
		MÃO DE OBRA	:	10,55	29,2187934	%
		OUTROS	:	0,03	0,0834028	%
		TOTAL COMPOSIÇÃO	:	36,11	100,0000000	% - ORIGEM DE PREÇO: AS
98682	PISO CIMENTADO, TRAÇO 1:3 (CIMENTO E AREIA), ACABAMENTO RÚSTICO, ESPESSURA	M2				
3,0 CM, PREPARO MECÂNICO DA ARGAMASSA. AF 09/2020						
I	3671	JUNTA PLÁSTICA DE DILATAÇÃO PARA PISOS, COR CINZA, 17 X 3 MM (ALTURA X ESP M	AS	1,6700000	1,29	2,15
ESSURA)						

## SINAPI - SISTEMA NACIONAL DE PESQUISA DE CUSTOS E ÍNDICES DA CONSTRUÇÃO CIVIL 1

3174 de 3995

PCI.818.01 - CUSTOS DE COMPOSIÇÕES ANALÍTICO

DATA DE EMISSÃO:13/07/2024 00:19:20

ENCARGOS SOCIAIS SOBRE PREÇOS DA MÃO-DE-OBRA: 112,68% (HORA) 69,90% (MÊS)

ABRANGÊNCIA: NACIONAL

DATA REFERENCIAL TÉCNICA: 12/07/2024

VÍNCULO : CAIXA REFERENCIAL

C	87286	ARGAMASSA TRAÇO 1:1:6 (EM VOLUME DE CIMENTO, CAL E AREIA MÉDIA ÚMIDA) PARA M3	CR	0,0192000	584,87	11,22
EMBOÇO/MASSA ÚNICA/ASSENTAMENTO DE ALVENARIA DE VEDAÇÃO, PREPARO MECÂNICO COM BETONEIRA 400 L. AF 08/2019						
C	88309	PEDREIRO COM ENCARGOS COMPLEMENTARES	H	C	1,2000000	29,19
C	88316	SERVEANTE COM ENCARGOS COMPLEMENTARES	H	C	0,6000000	23,52
		EQUIPAMENTO	:	0,02	0,0195064	%
		MATERIAL	:	67,45	65,6783383	%
		MÃO DE OBRA	:	35,20	34,2826489	%
		OUTROS	:	0,02	0,0195064	%
		TOTAL COMPOSIÇÃO	:	102,69	100,0000000	% - ORIGEM DE PREÇO: CR
89307	ALVENARIA ESTRUTURAL DE BLOCOS CERÂMICOS 14X19X29, (ESPESURA DE 14 CM), U	M2				
UTILIZANDO COLHER DE PEDREIRO E ARGAMASSA DE ASSENTAMENTO COM PREPARO MANUAL L. AF 03/2023						
I	34586	BLOCO ESTRUTURAL CERÂMICO DE 14 X 19 X 29 CM (L X A X C) E 6,0 MPA	UN	CR	15,2900000	2,38
I	34649	CANALETAS ESTRUTURAIS CERÂMICAS DE 14 X 19 X 29 CM (L X A X C) E 6,0 MPA	UN	CR	1,2700000	2,80
I	34788	MEIO BLOCO ESTRUTURAL CERÂMICO DE 14 X 19 X 14 CM (L X A X C) E 6,0 MPA	UN	CR	1,5300000	1,57
C	87367	ARGAMASSA TRAÇO 1:1:6 (EM VOLUME DE CIMENTO, CAL E AREIA MÉDIA ÚMIDA) PARA M3	CR	0,0192000	720,03	13,82
EMBOÇO/MASSA ÚNICA/ASSENTAMENTO DE ALVENARIA DE VEDAÇÃO, PREPARO MANUAL. AF 08/2019						
C	88309	PEDREIRO COM ENCARGOS COMPLEMENTARES	H	C	1,2000000	29,19
C	88316	SERVEANTE COM ENCARGOS COMPLEMENTARES	H	C	0,6000000	23,52
		MATERIAL	:	68,46	65,0185415	%
		MÃO DE OBRA	:	36,83	34,9814585	%
		TOTAL COMPOSIÇÃO	:	105,29	100,0000000	% - ORIGEM DE PREÇO: CR
101157	ALVENARIA DE VEDAÇÃO DE BLOCOS DE GESSO DE 7X50X66CM (ESPESURA 7CM). AF 0	M2				
5/2020						
I	34584	BLOCO DE GESSO VAZADO, BRANCO, E = 7* CM, DIMENSÕES 67 X 50* CM	M2	CR	1,0270000	50,34

# SINAPI - SISTEMA NACIONAL DE PESQUISA DE CUSTOS E ÍNDICES DA CONSTRUÇÃO CIVIL 1

3482 de 3995

PCI.818.01 - CUSTOS DE COMPOSIÇÕES ANALÍTICO

DATA DE EMISSÃO: 13/07/2024 00:19:20

ENCARGOS SOCIAIS SOBRE PREÇOS DA MÃO-DE-OBRA: 112,68% (HORA) 69,90% (MÊS)

DATA REFERENCIAL TÉCNICA: 12/07/2024

ABRANGÊNCIA: NACIONAL

VÍNCULO : CAIXA REFERENCIAL						
87548	MASSA ÚNICA, EM ARGAMASSA TRAÇO 1:2:8, PREPARO MANUAL, APLICADA MANUALMENTE EM PAREDES INTERNAS DE AMBIENTES COM ÁREA ENTRE 5M² E 10M², E = 10MM, COM TALISCAS. AF 03/2024	M2				
C	87369 ARGAMASSA TRAÇO 1:2:8 (EM VOLUME DE CIMENTO, CAL E AREIA MÉDIA ÚMIDA) PARA M3	CR	0,0194000	719,32	13,95	
	EMBOÇO/MASSA ÚNICA/ASSENTAMENTO DE ALVENARIA DE VEDAÇÃO, PREPARO MANUAL. AF 08/2019					
C	88309 PEDREIRO COM ENCARGOS COMPLEMENTARES	H	C	0,3789000	29,19	11,06
C	88316 SERVENTE COM ENCARGOS COMPLEMENTARES	H	C	0,1894000	23,52	4,45
	MATERIAL			15,60	52,9512112	%
	MÃO DE OBRA			13,86	47,0487888	%
	TOTAL COMPOSIÇÃO			29,46	100,0000000	% - ORIGEM DE PREÇO: CR
87549	EMBOÇO, EM ARGAMASSA TRAÇO 1:2:8, PREPARO MECÂNICO, APLICADO MANUALMENTE EM PAREDES INTERNAS DE AMBIENTES COM ÁREA ENTRE 5M² E 10M², E = 10MM, COM TALISCAS. AF 03/2024	M2				
C	87292 ARGAMASSA TRAÇO 1:2:8 (EM VOLUME DE CIMENTO, CAL E AREIA MÉDIA ÚMIDA) PARA M3	CR	0,0194000	575,74	11,16	
	EMBOÇO/MASSA ÚNICA/ASSENTAMENTO DE ALVENARIA DE VEDAÇÃO, PREPARO MECÂNICO COM BETONEIRA 400 L. AF 08/2019					
C	88309 PEDREIRO COM ENCARGOS COMPLEMENTARES	H	C	0,3468000	29,19	10,12
C	88316 SERVENTE COM ENCARGOS COMPLEMENTARES	H	C	0,1734000	23,52	4,07
	EQUIPAMENTO			0,02	0,0792707	%
	MATERIAL			14,18	55,9254856	%
	MÃO DE OBRA			11,13	43,9159730	%
	OUTROS			0,02	0,0792707	%
	TOTAL COMPOSIÇÃO			25,35	100,0000000	% - ORIGEM DE PREÇO: CR
87550	EMBOÇO, EM ARGAMASSA TRAÇO 1:2:8, PREPARO MANUAL, APLICADO MANUALMENTE EM PAREDES INTERNAS DE AMBIENTES COM ÁREA ENTRE 5M² E 10M², E = 10MM, COM TALISCAS. AF 03/2024	M2				

# SINAPI - SISTEMA NACIONAL DE PESQUISA DE CUSTOS E ÍNDICES DA CONSTRUÇÃO CIVIL 1

3459 de 3995

PCI.818.01 - CUSTOS DE COMPOSIÇÕES ANALÍTICO

DATA DE EMISSÃO: 13/07/2024 00:19:20

ENCARGOS SOCIAIS SOBRE PREÇOS DA MÃO-DE-OBRA: 112,68% (HORA) 69,90% (MÊS)

DATA REFERENCIAL TÉCNICA: 12/07/2024

ABRANGÊNCIA: NACIONAL

VÍNCULO : CAIXA REFERENCIAL						
TOTAL DO TIPO1 : 1						
TOTAL DA CLASSE : 148						
CLASSE: REVE - REVESTIMENTO E TRATAMENTO DE SUPERFÍCIES						
TIPO1 : 1060 - CHAPISCO						
87878	CHAPISCO APLICADO EM ALVENARIAS E ESTRUTURAS DE CONCRETO INTERNAS, COM COLHER DE PEDREIRO. ARGAMASSA TRAÇO 1:3 COM PREPARO MANUAL. AF 10/2022	M2				
C	87377 ARGAMASSA TRAÇO 1:3 (EM VOLUME DE CIMENTO E AREIA GROSSA ÚMIDA) PARA CHAPI M3	CR	0,0037000	698,94	2,58	
	SCO CONVENCIONAL, PREPARO MANUAL. AF 08/2019					
C	88309 PEDREIRO COM ENCARGOS COMPLEMENTARES	H	C	0,0681000	29,19	1,98
C	88316 SERVENTE COM ENCARGOS COMPLEMENTARES	H	C	0,0255000	23,52	0,59
	MATERIAL			2,75	53,3596838	%
	MÃO DE OBRA			2,40	46,6403162	%
	TOTAL COMPOSIÇÃO			5,15	100,0000000	% - ORIGEM DE PREÇO: CR
87879	CHAPISCO APLICADO EM ALVENARIAS E ESTRUTURAS DE CONCRETO INTERNAS, COM COLHER DE PEDREIRO. ARGAMASSA TRAÇO 1:3 COM PREPARO EM BETONEIRA 400L. AF 10/2022	M2				
C	87313 ARGAMASSA TRAÇO 1:3 (EM VOLUME DE CIMENTO E AREIA GROSSA ÚMIDA) PARA CHAPI M3	CR	0,0037000	549,03	2,03	
	SCO CONVENCIONAL, PREPARO MECÂNICO COM BETONEIRA 400 L. AF 08/2019					
C	88309 PEDREIRO COM ENCARGOS COMPLEMENTARES	H	C	0,0681000	29,19	1,98
C	88316 SERVENTE COM ENCARGOS COMPLEMENTARES	H	C	0,0255000	23,52	0,59
	MATERIAL			2,55	55,4323726	%
	MÃO DE OBRA			2,05	44,5676274	%
	TOTAL COMPOSIÇÃO			4,60	100,0000000	% - ORIGEM DE PREÇO: CR
87881	CHAPISCO APLICADO NO TETO OU EM ALVENARIA E ESTRUTURA, COM ROLO PARA TEXTURA ACRÍLICA. ARGAMASSA TRAÇO 1:4 E EMULSÃO POLIMÉRICA (ADESIVO) COM PREPARO MANUAL. AF 10/2022	M2				

## SINAPI - SISTEMA NACIONAL DE PESQUISA DE CUSTOS E ÍNDICES DA CONSTRUÇÃO CIVIL 1

3836 de 3995

PCI.818.01 - CUSTOS DE COMPOSIÇÕES ANALÍTICO

DATA DE EMISSÃO:13/07/2024 00:19:20

ENCARGOS SOCIAIS SOBRE PREÇOS DA MÃO-DE-OBRA: 112,68%(HORA) 69,90%(MÊS)

ABRANGÊNCIA: NACIONAL

DATA REFERÊNCIA TÉCNICA: 12/07/2024

VÍNCULO : CAIXA REFERENCIAL									
103946	PLANTIO DE GRAMA ESMERALDA OU SÃO CARLOS OU CURITIBANA, EM PLACAS. AF 05/2	M2							
	022								
I	3322 GRAMA ESMERALDA OU SÃO CARLOS OU CURITIBANA, EM PLACAS, SEM PLANTIO	M2	C	1,0000000	18,00		18,00		
C	88316 SERVENTE COM ENCARGOS COMPLEMENTARES	H	C	0,1564000	23,52		3,67		
C	88441 JARDINEIRO COM ENCARGOS COMPLEMENTARES	H	CR	0,0391000	24,42		0,95		
	MATERIAL	:		19,68	86,9680852 %				
	MÃO DE OBRA	:		2,94	13,0319148 %				
	TOTAL COMPOSIÇÃO	:		22,62	100,0000000 %	- ORIGEM DE PREÇO: CR			
TOTAL DO TIPO1 : 4									
TIPO1 : 2070 - PASSEIO									
105000	RAMPA DE ACESSIBILIDADE PARA ACESSO A EDIFICAÇÕES COM INCLINAÇÃO DE 8,33% M								
	EM CONCRETO MOLDADO IN LOCO, COM LARGURA DE 1,20M, FCK 25MPa, NÃO ARMADA, COM JUNTA A CADA 2M COM CORTE À SECO. AF 03/2024 PA								
C	96624 LASTRO COM MATERIAL GRANULAR (PEDRA BRITADA N.2), APLICADO EM PISOS OU LAJ M3	AS		0,1200000	163,16		19,57		
	ES SOBRE SOLO, ESPESSURA DE *10 CM*. AF 01/2024								
C	99837 GUARDA-CORPO DE AÇO GALVANIZADO DE 1,10M, MONTANTES TUBULARES DE 1.1/4" ES M	AS		2,0000000	600,69		1.201,38		
	PAÇADOS DE 1,20M, TRAVESSA SUPERIOR DE 1.1/2", GRADIL FORMADO POR TUBOS HO RIZONTAIS DE 1" E VERTICAIS DE 3/4", FIXADO COM CHUMBADOR MECÂNICO. AF 04/2019 PS								
C	104626 EXECUÇÃO DE PASSEIO (CALÇADA) OU PISO DE CONCRETO COM CONCRETO MOLDADO IN LOCO, USINADO C25, ACABAMENTO CONVENCIONAL, NÃO ARMADO. AF 03/2023	M3	CR	0,1200000	839,61		100,75		
C	104658 PISO PODOATIL DE ALERTA OU DIRECIONAL, DE CONCRETO, ASSENTADO SOBRE ARGAM M2	CR		0,5000000	155,24		77,62		
	ASSA. AF 03/2024								
	MATERIAL	:		1.005,74	71,8729896 %				
	MÃO DE OBRA	:		393,58	28,1270104 %				
	TOTAL COMPOSIÇÃO	:		1.399,32	100,0000000 %	- ORIGEM DE PREÇO: AS			

## SINAPI - SISTEMA NACIONAL DE PESQUISA DE CUSTOS E ÍNDICES DA CONSTRUÇÃO CIVIL 1

3855 de 3995

PCI.818.01 - CUSTOS DE COMPOSIÇÕES ANALÍTICO

DATA DE EMISSÃO:13/07/2024 00:19:20

ENCARGOS SOCIAIS SOBRE PREÇOS DA MÃO-DE-OBRA: 112,68%(HORA) 69,90%(MÊS)

ABRANGÊNCIA: NACIONAL

DATA REFERÊNCIA TÉCNICA: 12/07/2024

VÍNCULO : CAIXA REFERENCIAL									
C	97064 MONTAGEM E DESMONTAGEM DE ANDAIME TUBULAR TIPO "TORRE" (EXCLUSIVE ANDAIME E LIMPEZA). AF 03/2024	M	CR	6,0000000	25,63		153,78		
	EQUIPAMENTO	:		0,77	0,0197880 %				
	MATERIAL	:		3.581,24	91,6397868 %				
	MÃO DE OBRA	:		325,94	8,3405852 %				
	TOTAL COMPOSIÇÃO	:		3.907,95	100,0000000 %	- ORIGEM DE PREÇO: CR			
TOTAL DO TIPO1 : 23									
TIPO1 : 2770 - MANUTENÇÃO E LIMPEZA DE ÁREAS VERDES									
98525	LIMPEZA MECANIZADA DE CAMADA VEGETAL, VEGETAÇÃO E PEQUENAS ÁRVORES (DIÂMETRO DE TRONCO MENOR QUE 0,20 M), COM TRATOR DE ESTEIRAS. AF 03/2024	M2							
C	88441 JARDINEIRO COM ENCARGOS COMPLEMENTARES	H	CR	0,0046000	24,42		0,11		
C	89031 TRATOR DE ESTEIRAS, POTÊNCIA 100 HP, PESO OPERACIONAL 9,4 T, COM LÂMINA 2, CHI 19 M3 - CHI DIURNO. AF 06/2014	AS		0,0029000	73,14		0,21		
C	89032 TRATOR DE ESTEIRAS, POTÊNCIA 100 HP, PESO OPERACIONAL 9,4 T, COM LÂMINA 2, CRP 19 M3 - CRP DIURNO. AF 06/2014	AS		0,0017000	187,52		0,31		
	EQUIPAMENTO	:		0,32	48,2142858 %				
	MATERIAL	:		0,14	23,2142857 %				
	MÃO DE OBRA	:		0,17	28,5714285 %				
	TOTAL COMPOSIÇÃO	:		0,63	100,0000000 %	- ORIGEM DE PREÇO: AS			
98526	REMOÇÃO DE RAÍZES REMANESCENTES DE TRONCO DE ÁRVORE COM DIÂMETRO MAIOR OU IGUAL A 0,20 M E MENOR QUE 0,40 M. AF 03/2024	UN							
C	5678 RETROSCAVADEIRA SOBRE RODAS COM CARREGADEIRA, TRAÇÃO 4X4, POTÊNCIA LÍQ. 8 HP, CAÇAMBA CARREG. CAP. MÍN. 1 M3, CAÇAMBA RETRO CAP. 0,26 M3, PESO OPERACIONAL MÍN. 6.674 KG, PROFUNDIDADE ESCAVAÇÃO MÁX. 4,37 M - CHI DIURNO. A F 06/2014	AS		0,1622000	136,37		22,11		



## SINAPI - SISTEMA NACIONAL DE PESQUISA DE CUSTOS E ÍNDICES DA CONSTRUÇÃO CIVIL 1

3830 de 3995

PCI.818.01 - CUSTOS DE COMPOSIÇÕES ANALÍTICO

DATA DE EMISSÃO:13/07/2024 00:19:20

ENCARGOS SOCIAIS SOBRE PREÇOS DA MÃO-DE-OBRA: 112,68% (HORA) 69,90% (MÊS)

ABRANGÊNCIA: NACIONAL

DATA REFERÊNCIA TÉCNICA: 12/07/2024

VÍNCULO : CAIXA REFERENCIAL

C	94962	CONCRETO MAGRO PARA LASTRO, TRAÇO 1:4,5:4,5 (EM MASSA SECA DE CIMENTO/ ARE M3	CR	0,0045000	392,68	1,76
IA MÉDIA/ BRITA 1) - PREPARO MECÂNICO COM BETONEIRA 400 L. AF 05/2021						
		MATERIAL	:	130,30	78,8192553 %	
		MAO DE OBRA	:	35,01	21,1807447 %	
		TOTAL COMPOSIÇÃO	:	165,31	100,0000000 %	- ORIGEM DE PREÇO: AS
102363		ALAMBRADO PARA QUADRA POLIESPORTIVA, ESTRUTURADO POR TUBOS DE AÇO GALVANIZADO, (MONTANTES COM DIÂMETRO 2", TRAVESSAS E ESCORAS COM DIÂMETRO 1 1/2"), C	M2			
		OM TELA DE ARAME GALVANIZADO, FIO 12 BWG E MALHA QUADRADA 5X5CM (EXCETO MU				
		RETA). AF 03/2021				
I	7158	TELA DE ARAME GALVANIZADA QUADRANGULAR / LOSANGULAR, FIO 2,77 MM (12 BWG), M2	AS	1,0203000	36,58	37,32
		MALHA 5 X 5 CM, H = 2 M				
I	7696	TUBO AÇO GALVANIZADO COM COSTURA, CLASSE MÉDIA, DN 2", E = *3,65* MM, PESO M	AS	0,6105000	75,21	45,91
		*5,10* KG/M (NBR 5580)				
I	7698	TUBO AÇO GALVANIZADO COM COSTURA, CLASSE MÉDIA, DN 1 1/4", E = *3,25* MM, M	AS	0,8701000	44,89	39,05
		PESO *3,16* KG/M (NBR 5580)				
I	11002	ELETRODO REVESTIDO AWS - E6013, DIÂMETRO IGUAL A 2,50 MM	KG	0,0025000	24,00	0,06
I	43130	ARAME GALVANIZADO 12 BWG, D = 2,76 MM (0,048 KG/M) OU 14 BWG, D = 2,11 MM (0,026 KG/M)	KG	0,0797000	17,56	1,39
C	88315	SERRALHEIRO COM ENCARGOS COMPLEMENTARES	H	0,9774000	28,97	28,31
C	88316	SERVEENTE COM ENCARGOS COMPLEMENTARES	H	0,9774000	23,52	22,98
C	94962	CONCRETO MAGRO PARA LASTRO, TRAÇO 1:4,5:4,5 (EM MASSA SECA DE CIMENTO/ ARE M3	CR	0,0045000	392,68	1,76
IA MÉDIA/ BRITA 1) - PREPARO MECÂNICO COM BETONEIRA 400 L. AF 05/2021						
		MATERIAL	:	142,07	80,3646247 %	
		MAO DE OBRA	:	34,71	19,6353753 %	
		TOTAL COMPOSIÇÃO	:	176,78	100,0000000 %	- ORIGEM DE PREÇO: AS

100000		PORTA DE FERRO, DE ABRIR, TIPO GRADE COM CHAPA, COM GUARNIÇÕES. AF 12/2019	M2			
I	4930	PORTA DE ABRIR / GIRO, EM GRADIL FERRO, COM BARRA CHATA 3 CM X 1/4", COM R M2	AS	1,0000000	538,02	538,02
EQUADRO E GUARNICAO = COMPLETO = ACABAMENTO NATURAL						
C	88309	FEDREIRO COM ENCARGOS COMPLEMENTARES	H	0,4570000	29,19	13,33
C	88316	SERVEENTE COM ENCARGOS COMPLEMENTARES	H	0,2290000	23,52	5,38
C	88627	ARGAMASSA TRAÇO 1:0,5:4,5 (EM VOLUME DE CIMENTO, CAL E AREIA MÉDIA OMIDA) M3	CR	0,0120000	678,38	8,14
PARA ASSENTAMENTO DE ALVENARIA, PREPARO MANUAL. AF 08/2019						
		MATERIAL	:	550,53	97,4608684 %	

## SINAPI - SISTEMA NACIONAL DE PESQUISA DE CUSTOS E ÍNDICES DA CONSTRUÇÃO CIVIL 1

1265 de 3995

PCI.818.01 - CUSTOS DE COMPOSIÇÕES ANALÍTICO

DATA DE EMISSÃO:13/07/2024 00:19:20

ENCARGOS SOCIAIS SOBRE PREÇOS DA MÃO-DE-OBRA: 112,68% (HORA) 69,90% (MÊS)

ABRANGÊNCIA: NACIONAL

DATA REFERÊNCIA TÉCNICA: 12/07/2024

VÍNCULO : CAIXA REFERENCIAL

		MAO DE OBRA	:	14,34	2,5391316 %	
		TOTAL COMPOSIÇÃO	:	564,87	100,0000000 %	- ORIGEM DE PREÇO: AS

PCI.818.01 - CUSTOS DE COMPOSIÇÕES ANALÍTICO

DATA DE EMISSÃO:13/07/2024 00:19:20

ENCARGOS SOCIAIS SOBRE PREÇOS DA MÃO-DE-OBRA: 112,68% (HORA) 69,90% (MÊS)

ABRANGÊNCIA: NACIONAL

DATA REFERÊNCIA TÉCNICA: 12/07/2024

VÍNCULO : CAIXA REFERENCIAL

93599	TRANSPORTE COM CAMINHÃO BASCULANTE DE 16 M³, EM VIA URBANA PAVIMENTADA, AD	TXKM			
	ICIONAL PARA DMT EXCEDENTE A 30 KM (UNIDADE: TXKM). AF 07/2020				
C	89876 CAMINHÃO BASCULANTE 16 M3, COM CAVALO MECÂNICO DE CAPACIDADE MÁXIMA DE TRA CHF	AS	0,0016000	323,37	0,51
	CÃO COMBINADO DE 36000 KG, POTÊNCIA 286 CV, INCLUSIVE SEMIREBOQUE COM CACA				
	MBA METÁLICA - CHF DIURNO, AF 12/2014				
C	89877 CAMINHÃO BASCULANTE 16 M3, COM CAVALO MECÂNICO DE CAPACIDADE MÁXIMA DE TRA CHI	AS	0,0007000	90,27	0,06
	CÃO COMBINADO DE 36000 KG, POTÊNCIA 286 CV, INCLUSIVE SEMIREBOQUE COM CACA				
	MBA METÁLICA - CHI DIURNO, AF 12/2014				
	EQUIPAMENTO	:	0,18	33,3333333 %	
	MATERIAL	:	0,34	56,2500001 %	
	MÃO DE OBRA	:	0,05	10,4166666 %	
	TOTAL COMPOSIÇÃO	:	0,57	100,0000000 %	- ORIGEM DE PREÇO: AS
95425	TRANSPORTE COM CAMINHÃO BASCULANTE DE 18 M³, EM VIA URBANA EM LEITO NATURAL	M3XKM			
	L (UNIDADE: M3XKM). AF 07/2020				
C	89883 CAMINHÃO BASCULANTE 18 M3, COM CAVALO MECÂNICO DE CAPACIDADE MÁXIMA DE TRA CHF	AS	0,0058000	356,89	2,06
	CÃO COMBINADO DE 45000 KG, POTÊNCIA 330 CV, INCLUSIVE SEMIREBOQUE COM CACA				
	MBA METÁLICA - CHF DIURNO, AF 12/2014				
C	89884 CAMINHÃO BASCULANTE 18 M3, COM CAVALO MECÂNICO DE CAPACIDADE MÁXIMA DE TRA CHI	AS	0,0025000	93,86	0,23
	CÃO COMBINADO DE 45000 KG, POTÊNCIA 330 CV, INCLUSIVE SEMIREBOQUE COM CACA				
	MBA METÁLICA - CHI DIURNO, AF 12/2014				
	EQUIPAMENTO	:	0,85	37,1559633 %	
	MATERIAL	:	1,22	53,2110092 %	
	MÃO DE OBRA	:	0,22	9,6330275 %	
	TOTAL COMPOSIÇÃO	:	2,29	100,0000000 %	- ORIGEM DE PREÇO: AS
95426	TRANSPORTE COM CAMINHÃO BASCULANTE DE 18 M³, EM VIA URBANA EM REVESTIMENTO	M3XKM			
	PRIMÁRIO (UNIDADE: M3XKM). AF 07/2020				

## COMPOSIÇÃO DO BDI

OBRA:	PROJETO DO ESTADIO MUNICIPAL DA CIDADE	DATA :	BDI : 24,98%	
		05/08/2024		
	FORTE	VERSÃO	HORA	MES
REF.				
DESCRIÇÃO:	EXECUÇÃO DE OBRA			
		ORSE	111,93%	01/2024
LOCAL:	SÃO PEDRO DOS CRENTES MA	SINAPI	112,68%	01/2024
CLIENTE:	PREFEITURA			
COD	DESCRIÇÃO	%		
	Despesas Indiretas			
AC	Administração central	3,00%		
DF	Despesas financeiras	0,59%		
R	Riscos	0,97%		
	TOTAL	4,56%		
	Benefício			
S+G	Seguro + Garantia	1,00%		
L	Lucro	8,13%		
	TOTAL	9,13%		
I	Impostos			
	COFINS	3,00%		
	ISS	5,00%		
	PIS	0,65%		
	TOTAL	8,65%		
	BDI = 24,98%			

$$\frac{(1 + AC + S + R + G) \times (1 + DF) \times (1 + L)}{(1 - I)} - 1$$

Documento assinado digitalmente



GUILHERME PINHEIRO MACHADO SILVA

Data: 05/08/2024 11:13:13-0300

Verifique em <https://validar.it.gov.br>

Planilha orçamentária - ESTADIO MUNICIPAL						Data base: agosto-24	
				Área Bruta	8.000,00 m2	R\$ 55,53	R\$ 69,41
CPU	Código	Descrição / Serviço	Un	Qtd	Unit.	Total (R\$)	%
Total						555.254,32	
Administração						24,98%	110.979,78
Subtotal						444.274,54	
01	DESPESAS INICIAIS					21.401,21	4,817%
	01.03	Despesas Legais				4.356,96	0,981%
SINAPI	99059	LOCACAO CONVENCIONAL DE OBRA, UTILIZANDO GABARITO DE TÁBUAS CORRIDAS PONTALETADAS A CADA 2,00M - 2 UTILIZAÇÕES. AF_10/2018	m	100,00	43,57	4.356,96	0,981%
	01.04	Despesas adminstrativas				17.044,25	3,836%
SINAPI	4813	PLACA DE OBRA (PARA CONSTRUCAO CIVIL) EM CHAPA GALVANIZADA *N. 22*, ADESIVADA, DE *2,4 X 1,2* M (SEM POSTES PARA FIXACAO)	m2	4,00	172,95	691,80	0,156%
SINAPI	40819	MESTRE DE OBRAS (MENSALISTA)	MES	3,00	5.450,82	16.352,45	3,681%
02	DESPESAS SEGUNDARIAS					422.873,33	95,183%
	02.01	MOVIMENTO DE TERRA				770,00	0,173%
SINAPI	98525	LIMPEZA MECANIZADA DE CAMADA VEGETAL, VEGETAÇÃO E PEQUENAS ÁRVORES (DIÂMETRO DE TRONCO MENOR QUE 0,20 M), COM TRATOR DE ESTEIRAS. AF_03/2024	M2	600,00	0,63	378,00	0,085%
SINAPI	97912	TRANSPORTE COM CAMINHÃO BASCULANTE DE 6 M³, EM VIA URBANA EM LEITO NATURAL (UNIDADE: M3XKM), AF_07/2020	M3	100,00	3,92	392,00	0,088%
	02.02	MURETA DO ALAMBRADO				8.344,70	1,878%
	02.02.01	MURETA DO ALAMBRADO				8.344,70	1,878%
SINAPI	87879	CHAPISCO APLICADO EM ALVENARIAS E ESTRUTURAS DE CONCRETO INTERNAS, COM COLHER DE PEDREIRO. ARGAMASSA TRAÇO 1:3 COM PREPARO EM BETONEIRA 400L. AF_10/2022	M2	245,00	4,60	1.127,00	0,254%
SINAPI	87548	MASSA ÚNICA, EM ARGAMASSA TRAÇO 1:2:8, PREPARO MANUAL, APLICADA MANUALMENTE EM PAREDES INTERNAS DE AMBIENTES COM ÁREA ENTRE 5M² E 10M², E = 10MM, COM TALISCAS. AF_03/2024	M2	245,00	29,46	7.217,70	1,625%
	02.03	SISTEMA DE DRENAGEM				85.749,10	19,301%
	02.03.01	SISTEMA DE DRENAGEM				85.749,10	19,301%
SINAPI	93358	ESCAVAÇÃO MANUAL DE VALA COM PROFUNDIDADE MENOR OU IGUAL A 1,30 M. AF_02/2021	M3	84,16	61,19	5.149,45	1,159%
SINAPI	90698	TUBO DE PVC PARA REDE COLETORA DE ESGOTO DE PAREDE MACIÇA, DN 300 MM, JUNTA ELÁSTICA, FORNECIMENTO E ASSENTAMENTO. AF_01/2021	M	100,00	301,24	30.124,00	6,780%
CPU0929	7	CAMADA DRENANTE COM AREIA MEDIA	M3	357,00	110,45	39.430,65	8,875%
CPU0930	02.03.01.06	CAMADA DRENANTE COM BRITA NUM 2	M3	100,00	110,45	11.045,00	2,486%
	02.04	ARQUIBANCADA E CABINE DE TRANSMISSÃO				109.768,41	24,707%
SINAPI	98681	PISO CIMENTADO, TRAÇO 1:3 (CIMENTO E AREIA), ACABAMENTO RÚSTICO, ESPESSURA 2,0 CM, PREPARO MECÂNICO DA ARGAMASSA. AF_09/2020	M2	385,00	36,11	13.902,35	3,129%
SINAPI	89307	ALVENARIA ESTRUTURAL DE BLOCOS CERÂMICOS 14X19X29, (ESPESSURA DE 14 CM), UTILIZANDO COLHER DE PEDREIRO E ARGAMASSA DE ASSENTAMENTO COM PREPARO	M2	530,00	105,29	55.803,70	12,561%
SINAPI	87548	MASSA ÚNICA, EM ARGAMASSA TRAÇO 1:2:8, PREPARO MANUAL, APLICADA MANUALMENTE EM PAREDES INTERNAS DE AMBIENTES COM ÁREA ENTRE 5M² E 10M², E = 10MM,	M2	366,00	29,46	10.782,36	2,427%
SINAPI	87879	CHAPISCO APLICADO EM ALVENARIAS E ESTRUTURAS DE CONCRETO INTERNAS, COM COLHER DE PEDREIRO. ARGAMASSA TRAÇO 1:3 COM PREPARO EM BETONEIRA 400L.	M2	366,00	80,00	29.280,00	6,591%
	02.05	GRAMA E IRRIGAÇÃO				167.818,15	37,774%
	02.05.01	GRAMA E IRRIGAÇÃO				132.686,30	29,866%
SINAPI	3322	GRAMA ESMERALDA OU SAO CARLOS OU CURITIBANA, EM PLACAS, SEM PLANTIO	M2	7.140,00	18,00	128.520,00	28,928%
SINAPI	98525	LIMPEZA MECANIZADA DE CAMADA VEGETAL, VEGETAÇÃO E PEQUENAS ÁRVORES (DIÂMETRO DE TRONCO MENOR QUE 0,20 M), COM TRATOR DE ESTEIRAS. AF_03/2024	M2	600,00	0,63	378,00	0,085%
NORMATEL	SKU 55202	Tubo PVC Soldável 32mm x 6m Krona	UNID	60,00	41,90	2.514,00	0,566%
NORMATEL	SKU 26414	Luva de Redução Água Fria Soldável 32x25mm Marrom	UNID	15,00	4,80	72,00	0,016%
NORMATEL	SKU 24886	Torneira 1153 Tanque ou Jardim Turim Sigma	UNID	12,00	91,90	1.102,80	0,248%

Planilha orçamentária - ESTADIO MUNICIPAL					Data base: agosto-24		
				Área Bruta	8.000,00 m2	R\$ 55,53	R\$ 69,41
CPU	Código	Descrição / Serviço	Un	Qtd	Unit.	Total (R\$)	%
NORMATEL	SKU 55201	Tube PVC Soldável 25mm x 6m Krona	UNID	5,00	19,90	99,50	0,022%
	02.05.06	ALAMBRADO				35.131,85	7,908%
SINAPI	7158	TELA DE ARAME GALVANIZADA QUADRANGULAR / LOSANGULAR, FIO 2,77 MM (12 BWG), MALHA 5 X 5 CM, H = 2,5 M	M2	875,00	36,58	32.007,50	7,204%
SINAPI	100701	PORTA DE FERRO, DE ABRIR, TIPO GRADE COM CHAPA, COM GUARNIÇÕES. AF_12/2019	M2	5,00	564,87	2.824,35	0,636%
SINAPI	93599	TRANSPORTE COM CAMINHÃO BASCULANTE DE 14 M³, EM VIA URBANA	TXKM	2,00	150,00	300,00	0,068%
CPU0122	02.05.06.04	Prateleira	UNID	2,00			
CPU0123	02.05.06.05	Micro computador com impressora	UNID	1,00			
	02.06	ILUMINAÇÃO				15.500,32	3,489%
CPU	KIT626S	Cabo Flexível 750V 10mm² Antichama - Preto - SIL - Rolo 100m	UNID	5,00	793,80	3.969,00	0,893%
CPU	KIT626S	Cabo Flexível 750V 10mm² Antichama - Vermelho - SIL - Rolo 100m	UNID	5,00	793,80	3.969,00	0,893%
magazine	eg17aeb0gf	Refletor Preto 700W Led Osram Standard 60000Lm Bivolt Ip66 - RJ	UNID	8,00	945,29	7.562,32	1,702%
	02.07	INFRA DA ILUMINAÇÃO				29.082,65	6,546%
CPU	02.07.01	POSTE DE AÇO GALVANIZADO 9M COM SUPORTE P/ 4 REFLETORES	UNID	8,00	2.341,00	18.728,00	4,215%
CPU	02.07.02	Conduíte Espiralado/sealtubo Sem Alma De 2.1/2 - 25mts	UNID	15,00	690,31	10.354,65	2,331%
	02.08	LIMPEZA FINAL				5.840,00	1,315%
CPU	02.08.01	LIMPEZA FINAL	M2	8.000,00	0,73	5.840,00	1,315%



**ESTADO DO MARANHÃO**  
**PREFEITURA MUNICIPAL DE SÃO PEDRO DOS CRENTES**  
**SETOR DE LICITAÇÕES E CONTRATOS**  
**EDITAL CONCORRÊNCIA ELETRÔNICA Nº 004/2024**

**ANEXO II**

**MODELO DE PROPOSTA DE PREÇOS**  
(PAPEL TIMBRADO DA EMPRESA LICITANTE)

PROCESSO ADMINISTRATIVO Nº \*\*\*

LOCAL: PREFEITURA DE SÃO PEDRO DOS CRENTES – MA

OBJETO: CONTRATAÇÃO DE PESSOA JURÍDICA PARA A CONSTRUÇÃO DE GRAMADO E ALAMBRADO DO CAMPO DE FUTEBOL EM SÃO PEDRO DOS CRENTES.

CONCORRÊNCIA ELETRÔNICA Nº ____/____						
Data de abertura:						
Nome da empresa:						
CNPJ:						
Endereço:						
CEP:						
Telefone: (DDD)						
E-mail:						
Nome: (do representante legal da empresa)						
CPF: (do representante legal da empresa)						
RG/órgão emissor: (do representante legal da empresa)						
Dados bancários:						
ITEM	QUANT.	UNID.	ESPECIFICAÇÃO	MARCA	VALOR UNIT.	VALOR TOTAL
					R\$	R\$
					R\$	R\$
<b>VALOR TOTAL</b>					<b>R\$</b>	

A EMPRESA: ..... DECLARA QUE:

1. ESTÃO INCLUSAS NO VALOR COTADO TODAS AS DESPESAS COM MÃO DE OBRA E, BEM COMO, TODOS OS TRIBUTOS E ENCARGOS FISCAIS, SOCIAIS, TRABALHISTAS, PREVIDENCIÁRIOS E COMERCIAIS E, AINDA, OS GASTOS COM TRANSPORTE E ACONDICIONAMENTO DOS PRODUTOS EM EMBALAGENS ADEQUADAS.
2. VALIDADE DA PROPOSTA: 60 (SESSENTA) DIAS.
3. PRAZO DE INICIO DE FORNECIMENTO/EXECUÇÃO DOS SERVIÇOS DE ACORDO COM O ESTABELECIDO NO TERMO DE REFERENCIA (ANEXO I) DO EDITAL DESSE PROCESSO.



**ESTADO DO MARANHÃO**  
**PREFEITURA MUNICIPAL DE SÃO PEDRO DOS CRENTES**  
**SETOR DE LICITAÇÕES E CONTRATOS**  
**EDITAL CONCORRÊNCIA ELETRÔNICA Nº 004/2024**

4. QUE NÃO INCIDE NAS VEDAÇÕES PREVISTAS NA LEI Nº 14.133/2021.

5. QUE O PRAZO DE INICIO DA ENTREGA DOS PRODUTOS SERÁ DE ACORDO COM OS TERMOS ESTABELECIDOS NO ANEXO I, DESTE EDITAL A CONTAR DO RECEBIMENTO, POR PARTE DA CONTRATADA, DA ORDEM DE COMPRA OU DOCUMENTO SIMILAR. NO \*\*\* endereço, TODOS OS BENS SERÃO AVALIADOS, SOB PENA DE DEVOLUÇÃO DE NÃO ACEITE, CASO NÃO ATENDA A DESCRIMINAÇÃO DO TERMO DE REFERÊNCIA DO REFERIDO EDITAL OU DE MÁ QUALIDADE.

LOCAL E DATA

\_\_\_\_\_  
CARIMBO DA EMPRESA/ASSINATURA DO RESPONSÁVEL

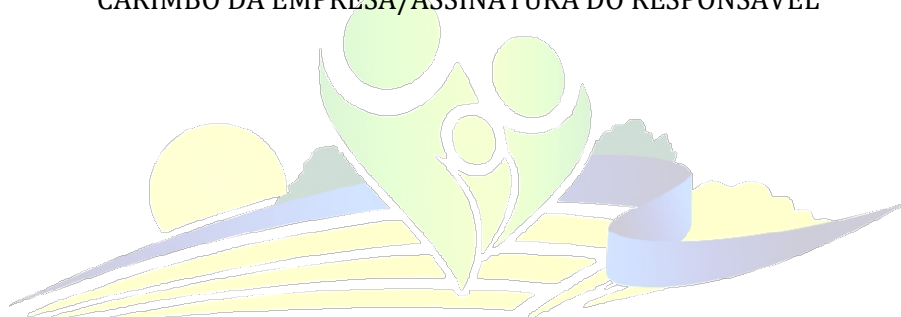

**OBS.** SERÃO DESCLASSIFICADAS AS PROPOSTAS QUE APRESENTAREM COTAÇÕES CONTENDO PREÇOS EXCESSIVOS, SIMBÓLICOS, DE VALOR ZERO OU INEXEQUÍVEIS, NA FORMA DA LEGISLAÇÃO EM VIGOR, OU AINDA, QUE OFEREÇAM PREÇOS OU VANTAGENS BASEADAS NAS OFERTAS DOS DEMAIS LICITANTES.

**O COMPROMISSO CONTINUA!**





**ESTADO DO MARANHÃO**  
**PREFEITURA MUNICIPAL DE SÃO PEDRO DOS CRENTES**  
**SETOR DE LICITAÇÕES E CONTRATOS**  
**EDITAL CONCORRÊNCIA ELETRÔNICA Nº 004/2024**

**ANEXO III – DECLARAÇÃO CONJUNTA**

CONCORRÊNCIA ELETRÔNICA Nº \*\*\*  
PROCESSO ADMINISTRATIVO Nº \*\*\*

À PREFEITURA DE SÃO PEDRO DOS CENTES

\_\_\_\_\_, PORTADOR DO RG \_\_\_\_\_ E CPF  
Nº \_\_\_\_\_, ABAIXO ASSINADO, NA QUALIDADE DE RESPONSÁVEL LEGAL  
DA PROPONENTE, \_\_\_\_\_, CNPJ Nº \_\_\_\_\_,

• DECLARA EXPRESSAMENTE QUE SE SUJEITA ÀS CONDIÇÕES ESTABELECIDAS NO EDITAL ACIMA CITADO E QUE ACATARÁ INTEGRALMENTE QUALQUER DECISÃO QUE VENHA A SER TOMADA PELO ÓRGÃO LICITANTE QUANTO À QUALIFICAÇÃO APENAS DAS PROPONENTES QUE TENHAM ATENDIDO ÀS CONDIÇÕES ESTABELECIDAS NO EDITAL E QUE DEMONSTREM INTEGRAL CAPACIDADE DE EXECUTAR O FORNECIMENTO DO BEM PREVISTO.

• DECLARA, AINDA, PARA TODOS OS FINS DE DIREITO, A INEXISTÊNCIA DE FATOS SUPERVENIENTES IMPEDITIVOS DA HABILITAÇÃO OU QUE COMPROMETA A IDONEIDADE DA PROPONENTE.

• DECLARA, PARA FINS DO DISPOSTO NO INC. VI DO ART. Nº 68 DA LEI Nº 14.133/2021, QUE NÃO EMPREGA MENOR DE DEZOITO ANOS EM TRABALHO NOTURNO, PERIGOSO OU INSALUBRE E NÃO EMPREGA MENOR DE DEZESSEIS ANOS.

• DECLARA, SOB AS PENAS DA LEI, EM ESPECIAL O ART. 299 DO CÓDIGO PENAL BRASILEIRO, QUE:

A) A PROPOSTA APRESENTADA PARA PARTICIPAR DA CONCORRÊNCIA ELETRÔNICA Nº \*\*\*, FOI ELABORADA DE MANEIRA INDEPENDENTE (PELO LICITANTE), E O CONTEÚDO DA PROPOSTA NÃO FOI, NO TODO OU EM PARTE, DIRETA OU INDIRETAMENTE, INFORMADO, DISCUTIDO OU RECEBIDO DE QUALQUER OUTRO PARTICIPANTE POTENCIAL OU DE FATO DA CONCORRÊNCIA ELETRÔNICA Nº \*\*\*, POR QUALQUER MEIO OU POR QUALQUER PESSOA;

B) A INTENÇÃO DE APRESENTAR A PROPOSTA ELABORADA PARA PARTICIPAR DA **CONCORRÊNCIA ELETRÔNICA Nº \*\*\*** NÃO FOI INFORMADA, DISCUTIDA OU RECEBIDA DE QUALQUER OUTRO PARTICIPANTE POTENCIAL OU DE FATO DA **CONCORRÊNCIA ELETRÔNICA Nº \*\*\***, POR QUALQUER MEIO OU POR QUALQUER PESSOA;





**ESTADO DO MARANHÃO**  
**PREFEITURA MUNICIPAL DE SÃO PEDRO DOS CRENTES**  
**SETOR DE LICITAÇÕES E CONTRATOS**  
**EDITAL CONCORRÊNCIA ELETRÔNICA Nº 004/2024**

C) QUE NÃO TENTOU, POR QUALQUER MEIO OU POR QUALQUER PESSOA, INFLUIR NA DECISÃO DE QUALQUER OUTRO PARTICIPANTE POTENCIAL OU DE FATO DA CONCORRÊNCIA ELETRÔNICA Nº \*\*\* QUANTO A PARTICIPAR OU NÃO DA REFERIDA LICITAÇÃO;

D) QUE O CONTEÚDO DA PROPOSTA APRESENTADA PARA PARTICIPAR DA CONCORRÊNCIA ELETRÔNICA Nº \*\*\* NÃO SERÁ, NO TODO OU EM PARTE, DIRETA OU INDIRETAMENTE, COMUNICADO OU DISCUTIDO COM QUALQUER OUTRO PARTICIPANTE POTENCIAL OU DE FATO DA **CONCORRÊNCIA ELETRÔNICA Nº \*\*\*** ANTES DA ADJUDICAÇÃO DO OBJETO DA REFERIDA LICITAÇÃO;

E) QUE O CONTEÚDO DA PROPOSTA APRESENTADA PARA PARTICIPAR DA **CONCORRÊNCIA ELETRÔNICA Nº \*\*\*** NÃO FOI, NO TODO OU EM PARTE, DIRETA OU INDIRETAMENTE, INFORMADO, DISCUTIDO OU RECEBIDO DE QUALQUER INTEGRANTE DO \*\*\* ÓRGÃO LICITANTE, ANTES DA ABERTURA OFICIAL DAS PROPOSTAS; E

F) QUE ESTÁ PLENAMENTE CIENTE DO TEOR E DA EXTENSÃO DESTA DECLARAÇÃO E QUE DETÉM PLENOS PODERES E INFORMAÇÕES PARA FIRMÁ-LA.

• DECLARA, SOB AS PENALIDADES DA LEI, QUE SE ENQUADRA COMO MICROEMPRESA OU EMPRESA DE PEQUENO PORTE, NOS TERMOS DO ART. 3º DA LEI COMPLEMENTAR Nº 123 DE 14 DE DEZEMBRO DE 2006, ESTANDO APTA A FRUIR OS BENEFÍCIOS E VANTAGENS LEGALMENTE INSTITUÍDAS POR NÃO SE ENQUADRAR EM NENHUMA DAS VEDAÇÕES LEGAIS IMPOSTAS PELO § 4º DO ART. 3º DA LEI COMPLEMENTAR Nº 123 DE 14 DE DEZEMBRO DE 2006 E PELO ARTIGO 4º DA LEI Nº 14.133/2021. DECLARO, PARA FINS DA LC 123/2006 E SUAS ALTERAÇÕES, SOB AS PENALIDADES DESTA, SER:

( ) MICROEMPRESA – RECEITA BRUTA ANUAL IGUAL OU INFERIOR A 360.000,00 E ESTANDO APTA A FRUIR OS BENEFÍCIOS E VANTAGENS LEGALMENTE INSTITUÍDAS POR NÃO SE ENQUADRAR EM NENHUMA DAS VEDAÇÕES LEGAIS IMPOSTAS PELO § 4º DO ART. 3º DA LEI COMPLEMENTAR Nº 123/06 ALTERADA PELA LC 147/2014.

( ) EMPRESA DE PEQUENO PORTE – RECEITA BRUTA ANUAL SUPERIOR A 360.000,00 E IGUAL OU INFERIOR A 4.800.000,00 VALORES, ESTANDO APTA A FRUIR OS BENEFÍCIOS E VANTAGENS LEGALMENTE INSTITUÍDAS POR NÃO SE ENQUADRAR EM NENHUMA DAS VEDAÇÕES LEGAIS IMPOSTAS PELO § 4º DO ART. 3º DA LEI COMPLEMENTAR Nº 123/06 ALTERADA PELA LC 147/2014.

**OBSERVAÇÕES:**

● ESTA DECLARAÇÃO PODERÁ SER PREENCHIDA SOMENTE PELA LICITANTE ENQUADRADA COMO ME OU EPP, NOS TERMOS DA LC 123, DE 14 DE DEZEMBRO DE 2006;

● A NÃO APRESENTAÇÃO DESTA DECLARAÇÃO SERÁ INTERPRETADA COMO NÃO ENQUADRAMENTO DA LICITANTE COMO ME OU EPP, NOS TERMOS DA LC Nº 123/2006, OU A OPÇÃO PELA NÃO UTILIZAÇÃO DO DIREITO DE TRATAMENTO DIFERENCIADO.

• DECLARA NÃO TER RECEBIDO DO MUNICÍPIO DE SÃO PEDRO DOS CRENTES - MA OU DE



**ESTADO DO MARANHÃO**  
**PREFEITURA MUNICIPAL DE SÃO PEDRO DOS CRENTES**  
**SETOR DE LICITAÇÕES E CONTRATOS**  
**EDITAL CONCORRÊNCIA ELETRÔNICA Nº 004/2024**

QUALQUER OUTRA ENTIDADE DA ADMINISTRAÇÃO DIRETA OU INDIRETA, EM ÂMBITO FEDERAL, ESTADUAL E MUNICIPAL, SUSPENSÃO TEMPORÁRIA DE PARTICIPAÇÃO EM LICITAÇÃO E OU IMPEDIMENTO DE CONTRATAR COM A ADMINISTRAÇÃO, ASSIM COMO NÃO TER RECEBIDO DECLARAÇÃO DE INIDONEIDADE PARA LICITAR E OU CONTRATAR COM A ADMINISTRAÇÃO FEDERAL, ESTADUAL E MUNICIPAL.

- DECLARA, EM CONFORMIDADE COM A LEI Nº 14.133/2021, QUE CUMPRE TODOS OS REQUISITOS PARA HABILITAÇÃO PARA ESTE CERTAME LICITATÓRIO NO MUNICÍPIO DE SÃO PEDRO DOS CRENTES – MA, **CONCORRÊNCIA ELETRÔNICA Nº \*\*\***

....., ..... DE ..... DE 20\*\*.

REPRESENTANTE LEGAL





**ESTADO DO MARANHÃO**  
**PREFEITURA MUNICIPAL DE SÃO PEDRO DOS CRENTES**  
**SETOR DE LICITAÇÕES E CONTRATOS**  
**EDITAL CONCORRÊNCIA ELETRÔNICA Nº 004/2024**

**ANEXO IV**

**MINUTA DO CONTRATO ADMINISTRATIVO Nº \_\_\_\_/20\_\_**

TERMO DE CONTRATO DE SERVIÇO Nº ...../....., QUE FAZEM ENTRE SI  
A PREFEITURA MUNICIPAL DE SÃO PEDRO DOS CRENTES - MA E A  
EMPRESA .....

O MUNICÍPIO DE SÃO PEDRO DOS CRENTES, com sede administrativa situada à Av. Canaã, 102, Centro - São Pedro dos Crentes - MA, inscrito no CNPJ/MF: 01.577.844/0001-62, neste ato representado pelo Prefeito Municipal, Sr. Romulo Costa Arruda, brasileiro, casado, agente político, portador do CPF nº ....., doravante denominada CONTRATANTE, e o(a) ..... inscrito(a) no CNPJ/MF sob o nº ....., sediado(a) na ....., em ..... doravante designada CONTRATADA, neste ato representada pelo(a) Sr.(a) ....., portador(a) da Carteira de Identidade nº ....., expedida pela (o) ....., e CPF nº ....., tendo em vista o que consta no Processo administrativo nº ..... e em observância às disposições da Lei nº 14.133/2021, da Lei nº 123/2006, resolvem celebrar o presente Termo de Contrato, decorrente da Dispensa Eletrônica nº ...../20...., mediante as cláusulas e condições a seguir enunciadas.

**1. CLÁUSULA PRIMEIRA – OBJETO**

1.1. O objeto do presente Termo de Contrato é a CONTRATAÇÃO DE PESSOA JURÍDICA PARA A EXECUÇÃO DE DOIS PORTAIS PARA A CIDADE DE SÃO PEDRO DOS CRENTES/MA, NA FORMA ESTABELECIDA EM PLANILHAS DE SERVIÇOS E INSUMOS ATUALIZADAS, DESCRITAS NA SINAPI, ORSE, SBS E SEINFRA, conforme especificações e quantitativos estabelecidos no Projeto Básico, anexo a CONCORRÊNCIA ELETRÔNICA Nº .....

1.2. Este Termo de Contrato vincula-se ao Concorrência Eletrônica, identificado no preâmbulo e à proposta vencedora, independentemente de transcrição.

1.3. Discriminação do objeto:

ITEM	DESCRIÇÃO	MARCA	UNIDADE	QUANTIDADE	VALOR
1					
2					
3					
...					



**ESTADO DO MARANHÃO**  
**PREFEITURA MUNICIPAL DE SÃO PEDRO DOS CRENTES**  
**SETOR DE LICITAÇÕES E CONTRATOS**  
**EDITAL CONCORRÊNCIA ELETRÔNICA Nº 004/2024**

VALOR TOTAL:

**2. CLÁUSULA SEGUNDA – VIGÊNCIA.**

2.1. O prazo de vigência deste Termo de Contrato é aquele fixado no Termo de Referência, com início na data de \_\_\_\_/\_\_\_\_/\_\_\_\_ e encerramento em \_\_\_\_/\_\_\_\_/\_\_\_\_, prorrogável na forma do art. 107 da Lei nº 14.133/2021.

**3. CLÁUSULA TERCEIRA – PREÇO.**

3.1. O valor do presente Termo de Contrato é de R\$ ..... (.....).

3.2. No valor acima estão incluídas todas as despesas ordinárias diretas e indiretas decorrentes da execução contratual, inclusive tributos e/ou impostos, encargos sociais, trabalhistas, previdenciários, fiscais e comerciais incidentes, taxa de administração, frete, seguro e outros necessários ao cumprimento integral do objeto da contratação.

**4. CLÁUSULA QUARTA – DOTAÇÃO ORÇAMENTÁRIA.**

4.1. As despesas decorrentes desta contratação estão programadas em dotação orçamentária própria, prevista no orçamento do Município, para o exercício de 2024, na classificação abaixo:

**05 - SECRETARIA DE INFRAESTRUTURA E TRANSPORTE**  
**15.451.0501.2022.0000 - Man. Depto de obras e serviços urbanos**  
**3.3.90.39.00 - Outros Serviços de terceiros - Pessoa Jurídica.**

**5. CLÁUSULA QUINTA – PAGAMENTO E CRITÉRIOS DE ATUALIZAÇÃO MONETÁRIA.**

5.1. O prazo para pagamento e demais condições a ele referentes encontram-se no Termo de Referência.

5.2. Em caso de atraso de pagamento, motivado pela Administração Pública, o valor a ser pago será atualizado financeiramente desse a data prevista para o pagamento até a data do efetivo pagamento, tendo como base o Índice IPCA do mês anterior ao pagamento da parcela.

**6. CLÁUSULA SEXTA – REAJUSTE.**

6.1. As regras acerca do reajuste do valor contratual são as estabelecidas no Termo de Referência, anexo a este Contrato/Edital.

**7. CLÁUSULA SÉTIMA – REPACTUAÇÃO E REEQUILÍBRIO**

7.1. O prazo para resposta ao pedido do Contratado de repactuação de preços será de 30 dias úteis.

7.2. O prazo para resposta ao pedido do Contratado de restabelecimento do equilíbrio econômico-financeiro do contrato de preços será de 30 dias úteis.

**8. CLÁUSULA OITAVA – GARANTIA DE EXECUÇÃO.**





**ESTADO DO MARANHÃO**  
**PREFEITURA MUNICIPAL DE SÃO PEDRO DOS CRENTES**  
**SETOR DE LICITAÇÕES E CONTRATOS**  
**EDITAL CONCORRÊNCIA ELETRÔNICA Nº 004/2024**

8.1. Não haverá exigência de garantia de execução para a presente contratação.

**9. CLÁUSULA NONA - ENTREGA E RECEBIMENTO DO OBJETO.**

9.1. As condições de entrega e recebimento do objeto são aquelas previstas no Termo de Referência, anexo ao Edital.

**10. CLÁUSULA DÉCIMA - FISCALIZAÇÃO.**

10.1. A fiscalização da execução do objeto será efetuada por \_\_\_\_\_, Nomeado (a) pela Portaria \_\_\_\_\_, na forma estabelecida no Termo de Referência, anexo do Edital do Concorrência.

**11. CLÁUSULA DÉCIMA PRIMEIRA - OBRIGAÇÕES DA CONTRATANTE E DA CONTRATADA.**

11.1. As obrigações da CONTRATANTE e da CONTRATADA são aquelas previstas no Termo de Referência.

**12. CLÁUSULA DÉCIMA SEGUNDA - SANÇÕES ADMINISTRATIVAS.**

12.1. As sanções referentes à execução do contrato são aquelas previstas no Termo de Referência.

**13. CLÁUSULA DÉCIMA TERCEIRA - EXTINÇÃO.**

13.1. O PRESENTE TERMO DE CONTRATO PODERÁ SER EXTINTO:

13.1.1. Por ato unilateral e escrito da Administração, nas situações previstas no inciso I do art. 138 da Lei nº 14.133/2021, e com as consequências indicadas no art. 139 da mesma Lei, sem prejuízo da aplicação das sanções previstas no Termo de Referência, anexo ao Edital;

13.1.2. Amigavelmente, nos termos do art. 138, inciso II, da Lei nº 14.133/2021.

13.2. A extinção contratual deverá ser formalmente motivada nos autos de processo administrativo assegurado à CONTRATADA o direito à prévia e ampla defesa, verificada a ocorrência de um dos motivos previstos no art. 137 da Lei nº 14.133/2021.

13.3. A CONTRATADA reconhece os direitos da CONTRATANTE em caso de rescisão administrativa prevista no art. 115 da Lei nº 14.133/2021.

13.4. O TERMO DE RESCISÃO SERÁ PRECEDIDO DE RELATÓRIO INDICATIVO DOS SEGUINTE ASPECTOS, CONFORME O CASO:

13.4.1. Balanço dos eventos contratuais já cumpridos ou parcialmente cumpridos;

13.4.2. Relação dos pagamentos já efetuados e ainda devidos;

13.4.3. Indenizações e multas.

**14. CLÁUSULA DÉCIMA QUARTA - VEDAÇÕES.**

14.1. É VEDADO À CONTRATADA:

14.1.1. Caucionar ou utilizar este Termo de Contrato para qualquer operação financeira;





**ESTADO DO MARANHÃO**  
**PREFEITURA MUNICIPAL DE SÃO PEDRO DOS CRENTES**  
**SETOR DE LICITAÇÕES E CONTRATOS**  
**EDITAL CONCORRÊNCIA ELETRÔNICA Nº 004/2024**

14.1.2. Interromper a execução contratual sob alegação de inadimplemento por parte da CONTRATANTE, salvo nos casos previstos em lei.

**15. CLÁUSULA DÉCIMA QUINTA – ALTERAÇÕES.**

15.1. Eventuais alterações contratuais reger-se-ão pela disciplina do art. 124 da Lei nº 14.133/2021.

15.2. A CONTRATADA é obrigada a aceitar, nas mesmas condições contratuais, os acréscimos ou supressões que se fizerem necessários, até o limite de 25% (vinte e cinco por cento) do valor inicial atualizado do contrato.

15.3. As supressões resultantes de acordo celebrado entre as partes contratantes poderão exceder o limite de 25% (vinte e cinco por cento) do valor inicial atualizado do contrato.

**16. CLÁUSULA DÉCIMA SEXTA - DOS CASOS OMISSOS.**

16.1. Os casos omissos serão decididos pela CONTRATANTE, segundo as disposições contidas na Lei nº 14.133/2021 e demais normas de licitações e contratos administrativos e, subsidiariamente, segundo as normas e princípios gerais dos contratos.

**17. CLÁUSULA DÉCIMA SÉTIMA – PUBLICAÇÃO.**

17.1. Incumbirá à CONTRATANTE providenciar a publicação deste instrumento, por extrato, no Diário Oficial, de acordo com o previsto na Lei nº 14.133/2021.

**18. CLÁUSULA DÉCIMA OITAVA – FORO.**

18.1. É eleito o Foro da Comarca de Balsas - MA, para dirimir os litígios que decorrerem da execução deste Termo de Contrato que não possam ser compostos pela conciliação, conforme art. 92, §1º da Lei nº 14.133/2021.

Para firmeza e validade do pactuado, o presente Termo de Contrato foi lavrado em duas (duas) vias de igual teor, que, depois de lido e achado em ordem, foi assinado pelos contraentes.

São Pedro dos Crentes – MA, \_\_\_\_ de \_\_\_\_\_ de 2024.

\_\_\_\_\_  
Responsável legal da CONTRATANTE

\_\_\_\_\_  
Responsável legal da CONTRATADA



**ESTADO DO MARANHÃO**  
**PREFEITURA MUNICIPAL DE SÃO PEDRO DOS CRENTES**  
**SETOR DE LICITAÇÕES E CONTRATOS**  
**EDITAL CONCORRÊNCIA ELETRÔNICA Nº 004/2024**

*Testemunhas:*

*Nome e CPF* \_\_\_\_\_

*Nome e CPF* \_\_\_\_\_

