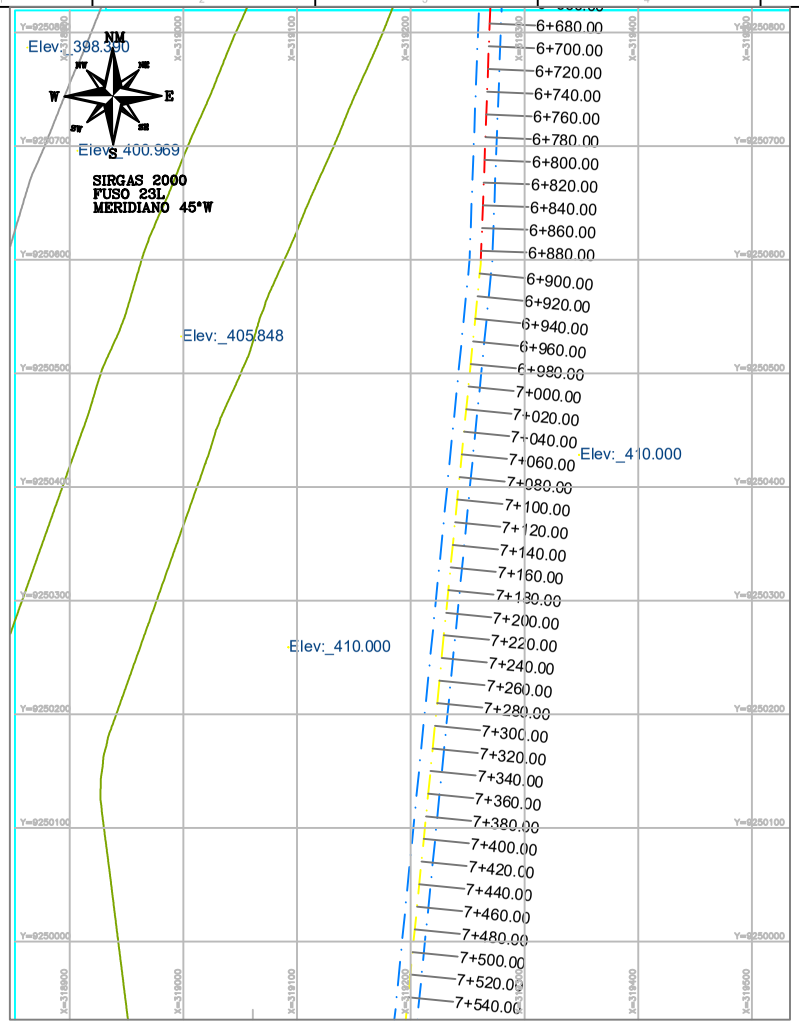


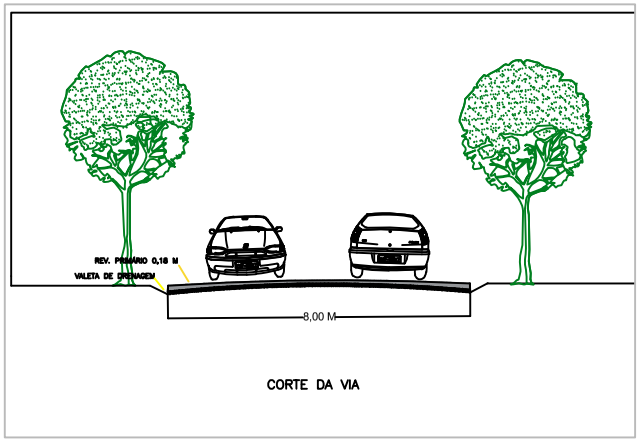


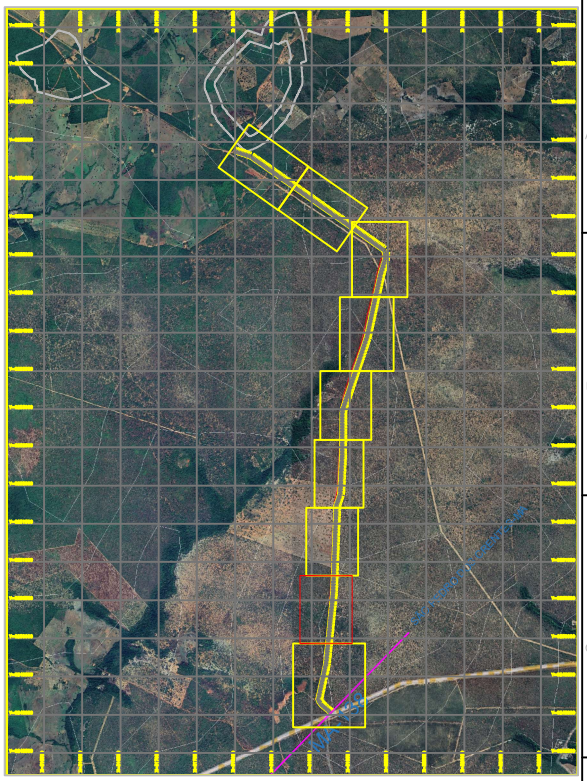

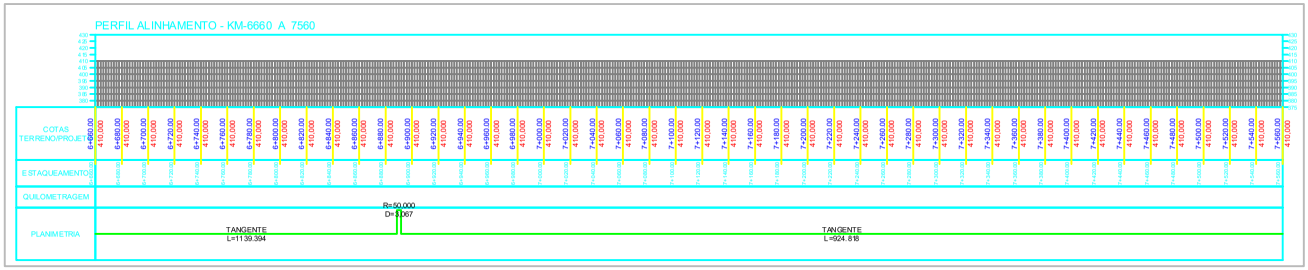


ABAIXO : LEGENDAS - OBSERVAÇÕES - ALTERAÇÕES - REVISÕES - DADOS TÉCNICOS - RELATÓRIO TÉCNICO.

LEGENDAS :

APROVADO PELO MUNICÍPIO

APROVADO PELO MUN. DE SÃO JOÃO DO PARAÍSO

DADOS TÉCNICOS

TODAS AS REFERÊNCIAS DE DISTÂNCIA ESTÃO EM METROS

TRECHO_01
PRANCHA_01
ESTACA: 0+000 A 1+600

PREFEITURA DE SÃO PEDRO DOS CRENTES
Trabalho é nossa marca

Nº PROJETO: CORTE DA VIA / DETALHE PERFIL LONGITUDINAL

DESCRIÇÃO: RECUPERAÇÃO DE ESTRADA VICINAL

LOCAL: SÃO PEDRO DOS CRENTES - MA

RESPONSÁVEL TÉCNICO: GUILHERME PINHEIRO MACHADO SILVA:07464059360 / GUILHERME PINHEIRO MACHADO SILVA:07464059360

CLIENTE / PROPRIETÁRIO / ORGÃO: PREFEITURA MUNICIPAL DE SÃOPEDRO DOS CRENTES-MA

| ESCALA | ÁREAS | PERÍMETROS | DESENHISTA | DATA | FOLHA |
|---|---|---|---|---|---|
| 1/50.000 | | | ALEXANDRE CEZAR | 21/01/2025 | A2 01 / 001 |

ARQUIVO:

É PROIBIDO A REPRODUÇÃO TOTAL OU PARCIAL DESTE PROJETO, SEM A AUTORIZAÇÃO DO PROFISSIONAL RESPONSÁVEL - LEI Nº9610(19/02/1998) ARTIGO 7º - INCISO X

FORMATO A2 – 420 x 594 mm