



**PREFEITURA MUNICIPAL DE TOCOS DO MOJI**  
**DEPARTAMENTO DE OBRAS, SERVIÇOS PÚBLICOS, MEIO AMBIENTE E POSTURAS**  
CNPJ: 01.601.656/0001-22 - Estado de Minas Gerais  
Rua Antônio Mariano da Silva, 36 – Centro – CEP: 37.563-000.  
Telefone: (035) 3445-6900 - E-mail: [obras@tocosdomoji.mg.gov.br](mailto:obras@tocosdomoji.mg.gov.br)

## **RELATÓRIO FOTOGRÁFICO**

**OBRA:** Pavimentação com blocos de concreto intertravado, meio-fio e sarjeta

**LOCAL:** Estrada vicinal de acesso da Rodovia AMG 1935 ao Distrito do Sertão da Bernardina (morro do Zé Lacidio – trecho 2), bairro Copa, Zona Rural, Tocos do Moji/MG

O presente relatório tem por finalidade ilustrar a estrada vicinal que interliga a Rodovia AMG 1935 ao Distrito do Sertão da Bernardina, localizada na Zona Rural de Tocos do Moji. Neste local será realizada a obra de pavimentação com blocos de concreto intertravado do tipo 16 faces, incluindo meio-fio pré-moldado de concreto e sarjeta moldada in loco, conforme projeto.





**PREFEITURA MUNICIPAL DE TOCOS DO MOJI**  
**DEPARTAMENTO DE OBRAS, SERVIÇOS PÚBLICOS, MEIO AMBIENTE E POSTURAS**

CNPJ: 01.601.656/0001-22 - Estado de Minas Gerais

Rua Antônio Mariano da Silva, 36 – Centro – CEP: 37.563-000.

Telefone: (035) 3445-6900 - E-mail: [obras@tocosdomoji.mg.gov.br](mailto:obras@tocosdomoji.mg.gov.br)





**PREFEITURA MUNICIPAL DE TOCOS DO MOJI**  
**DEPARTAMENTO DE OBRAS, SERVIÇOS PÚBLICOS, MEIO AMBIENTE E POSTURAS**  
CNPJ: 01.601.656/0001-22 - Estado de Minas Gerais  
Rua Antônio Mariano da Silva, 36 – Centro – CEP: 37.563-000.  
Telefone: (035) 3445-6900 - E-mail: [obras@tocosdomoji.mg.gov.br](mailto:obras@tocosdomoji.mg.gov.br)

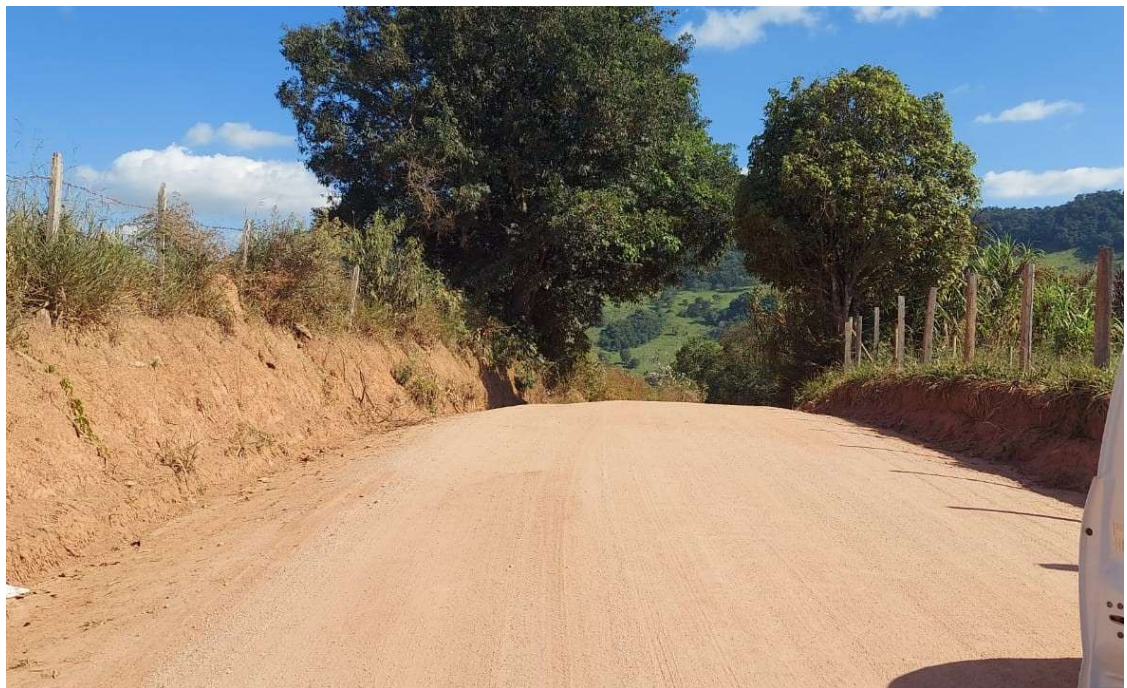

Tocos do Moji, 29 de maio de 2026.

**Sara Helena de Pádua**

Engenheira Civil

CREA-MG 237853