



PREFEITURA MUNICIPAL DE TOCOS DO MOJI
DEPARTAMENTO DE OBRAS, SERVIÇOS PÚBLICOS, MEIO AMBIENTE E POSTURAS
CNPJ: 01.601.656/0001-22 - Estado de Minas Gerais
Rua Antônio Mariano da Silva, 36 – Centro – CEP: 37.563-000.
Telefone: (035) 3445-6900 - E-mail: obras@tocosdomoji.mg.gov.br

RELATÓRIO FOTOGRÁFICO

OBRA: Pavimentação com blocos de concreto intertravado, meio-fio e sarjeta

LOCAL: Estrada vicinal de acesso do Distrito do Sertão da Bernardina ao bairro Sobradinho (morro do Lázaro), Zona Rural, Tocos do Moji/MG

O presente relatório tem por finalidade ilustrar a estrada vicinal que interliga o Distrito do Sertão da Bernardina ao bairro Sobradinho, localizada na Zona Rural de Tocos do Moji. Neste local será realizada a obra de pavimentação com blocos de concreto intertravado do tipo 16 faces, incluindo meio-fio pré-moldado de concreto e sarjeta moldada in loco, conforme projeto.

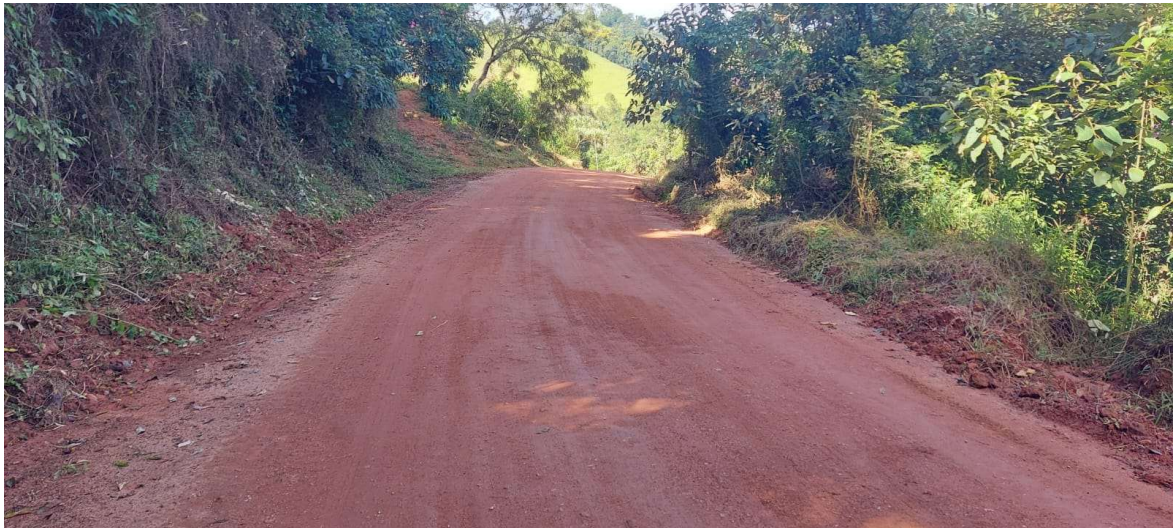



PREFEITURA MUNICIPAL DE TOCÓ DO MOJI
DEPARTAMENTO DE OBRAS, SERVIÇOS PÚBLICOS, MEIO AMBIENTE E POSTURAS

CNPJ: 01.601.656/0001-22 - Estado de Minas Gerais

Rua Antônio Mariano da Silva, 36 – Centro – CEP: 37.563-000.

Telefone: (035) 3445-6900 - E-mail: obras@tocosdomoji.mg.gov.br

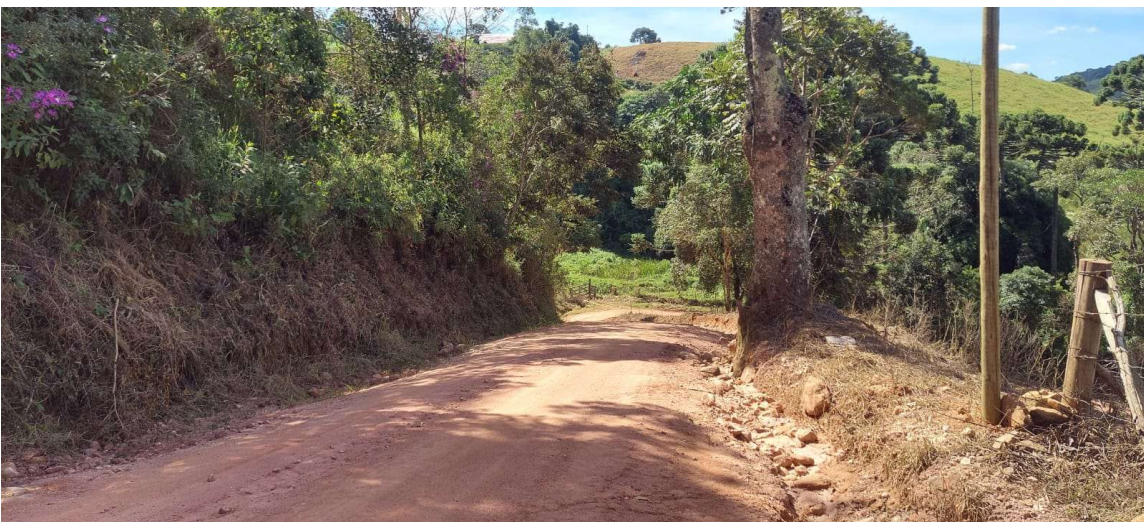



PREFEITURA MUNICIPAL DE TOCOS DO MOJI
DEPARTAMENTO DE OBRAS, SERVIÇOS PÚBLICOS, MEIO AMBIENTE E POSTURAS

CNPJ: 01.601.656/0001-22 - Estado de Minas Gerais

Rua Antônio Mariano da Silva, 36 – Centro – CEP: 37.563-000.

Telefone: (035) 3445-6900 - E-mail: obras@tocosdomoji.mg.gov.br



Tocos do Moji, 09 de junho de 2026.

Sara Helena de Pádua

Engenheira Civil

CREA-MG 237853