



**PREFEITURA MUNICIPAL DE TOCOS DO MOJI**  
**DEPARTAMENTO DE OBRAS, SERVIÇOS PÚBLICOS, MEIO AMBIENTE E POSTURAS**  
CNPJ: 01.601.656/0001-22 - Estado de Minas Gerais  
Rua Antônio Mariano da Silva, 36 – Centro – CEP: 37.563-000.  
Telefone: (035) 3445-6900 - E-mail: [obras@tocosdomoji.mg.gov.br](mailto:obras@tocosdomoji.mg.gov.br)

## **RELATÓRIO FOTOGRÁFICO**

**OBRA:** Pavimentação com blocos de concreto intertravado, meio-fio e sarjeta

**LOCAL:** Estrada vicinal de acesso da Rodovia AMG 1935 ao Sertão da Bernardina (morro do Wilson Marques) Bairro Copa, e Estrada vicinal do bairro Espriado (morro da Ponte de Pedra), ambas na Zona Rural de Tocos do Moji/MG.

O presente relatório tem por finalidade ilustrar os trechos das estradas vicinais do bairro Copa e do bairro Espriado, localizada na Zona Rural de Tocos do Moji. Nestes locais será realizada a obra de pavimentação com blocos de concreto intertravado do tipo 16 faces, incluindo meio-fio pré-moldado de concreto e sarjeta moldada in loco, conforme projeto.

- Trecho 1: Estrada Vicinal de acesso da Rodovia AMG 1935 ao Sertão da Bernardina (morro do Wilson Marques)





**PREFEITURA MUNICIPAL DE TOCOS DO MOJI**  
**DEPARTAMENTO DE OBRAS, SERVIÇOS PÚBLICOS, MEIO AMBIENTE E POSTURAS**

CNPJ: 01.601.656/0001-22 - Estado de Minas Gerais

Rua Antônio Mariano da Silva, 36 – Centro – CEP: 37.563-000.

Telefone: (035) 3445-6900 - E-mail: [obras@tocosdomoji.mg.gov.br](mailto:obras@tocosdomoji.mg.gov.br)





**PREFEITURA MUNICIPAL DE TOCOS DO MOJI**  
**DEPARTAMENTO DE OBRAS, SERVIÇOS PÚBLICOS, MEIO AMBIENTE E POSTURAS**

CNPJ: 01.601.656/0001-22 - Estado de Minas Gerais

Rua Antônio Mariano da Silva, 36 – Centro – CEP: 37.563-000.

Telefone: (035) 3445-6900 - E-mail: [obras@tocosdomoji.mg.gov.br](mailto:obras@tocosdomoji.mg.gov.br)





**PREFEITURA MUNICIPAL DE TOCOS DO MOJI**  
**DEPARTAMENTO DE OBRAS, SERVIÇOS PÚBLICOS, MEIO AMBIENTE E POSTURAS**

CNPJ: 01.601.656/0001-22 - Estado de Minas Gerais

Rua Antônio Mariano da Silva, 36 – Centro – CEP: 37.563-000.

Telefone: (035) 3445-6900 - E-mail: [obras@tocosdomoji.mg.gov.br](mailto:obras@tocosdomoji.mg.gov.br)





**PREFEITURA MUNICIPAL DE TOCOS DO MOJI**  
**DEPARTAMENTO DE OBRAS, SERVIÇOS PÚBLICOS, MEIO AMBIENTE E POSTURAS**

CNPJ: 01.601.656/0001-22 - Estado de Minas Gerais

Rua Antônio Mariano da Silva, 36 – Centro – CEP: 37.563-000.

Telefone: (035) 3445-6900 - E-mail: [obras@tocosdomoji.mg.gov.br](mailto:obras@tocosdomoji.mg.gov.br)

- Trecho 2: Estrada Vicinal do bairro Espreado (morro da Ponte de Pedra)





**PREFEITURA MUNICIPAL DE TOCOS DO MOJI**  
**DEPARTAMENTO DE OBRAS, SERVIÇOS PÚBLICOS, MEIO AMBIENTE E POSTURAS**  
CNPJ: 01.601.656/0001-22 - Estado de Minas Gerais  
Rua Antônio Mariano da Silva, 36 – Centro – CEP: 37.563-000.  
Telefone: (035) 3445-6900 - E-mail: [obras@tocosdomoji.mg.gov.br](mailto:obras@tocosdomoji.mg.gov.br)

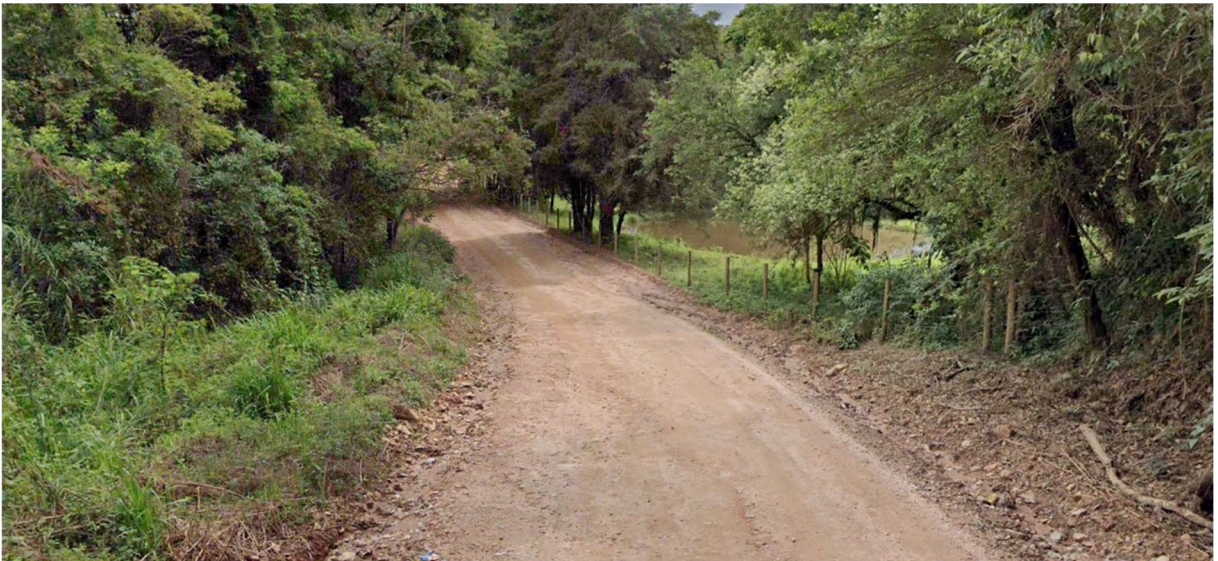
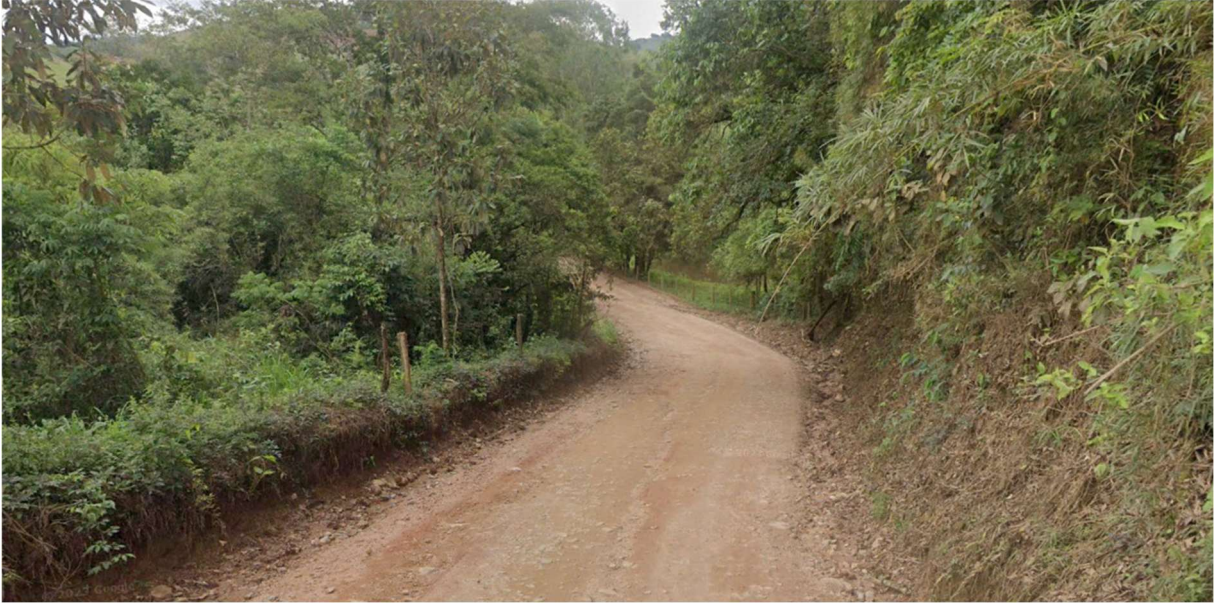

Tocos do Moji, 24 de junho de 2026.

**Sara Helena de Pádua**

Engenheira Civil

CREA-MG 237853