

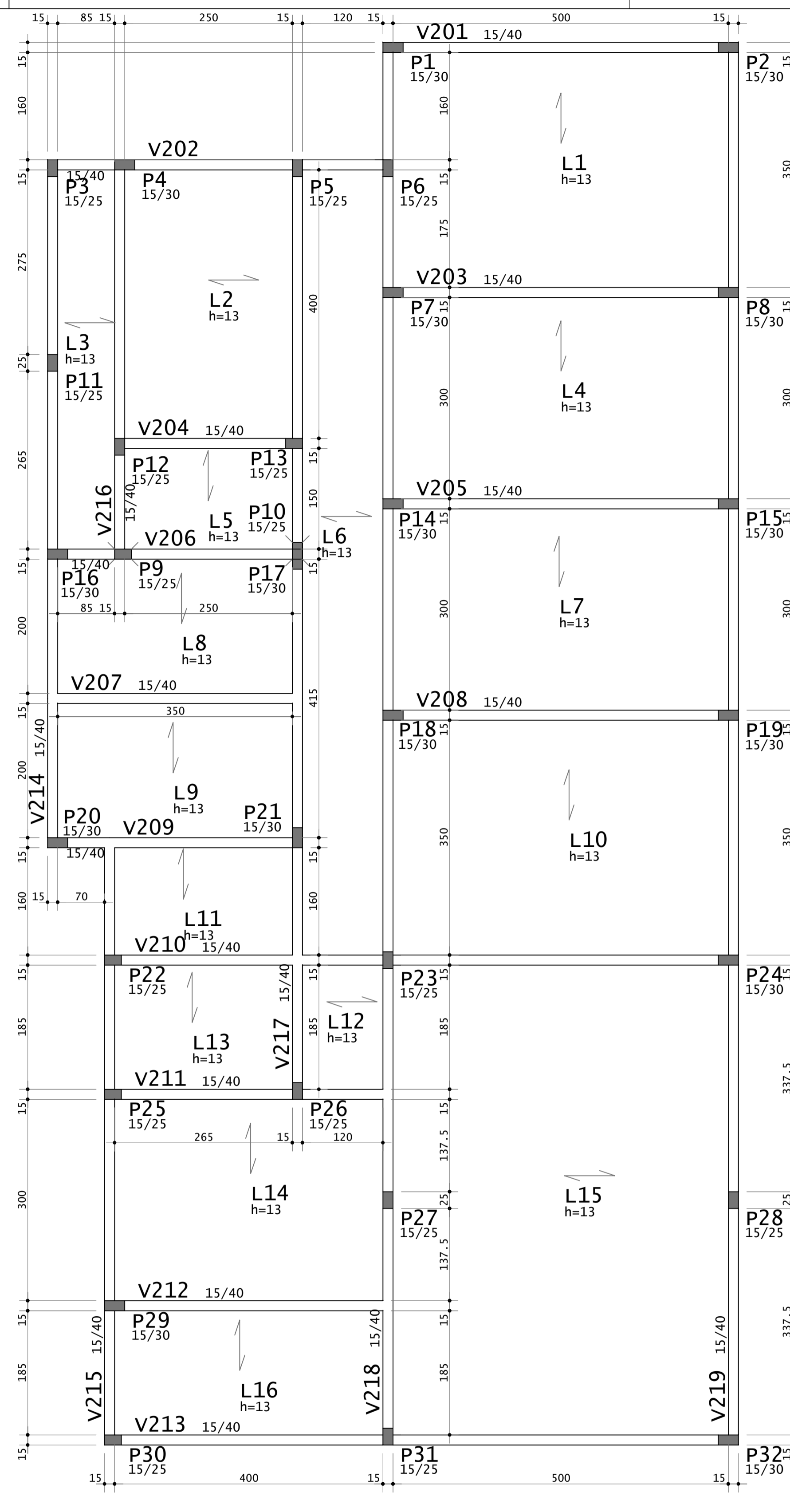

PLANTA DE FORMAS DO PISO

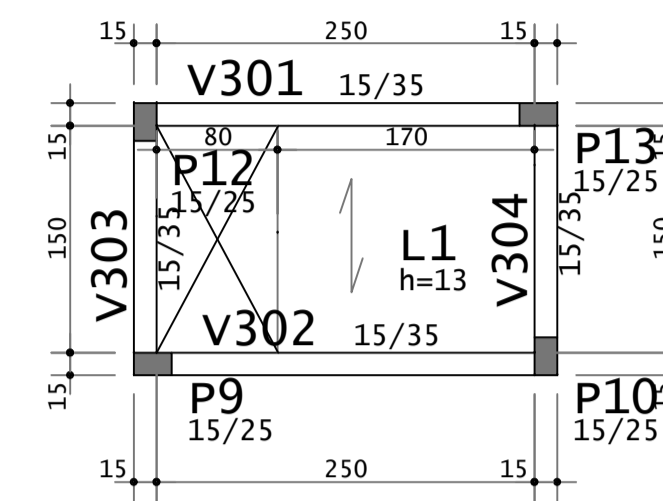

PLANTA DE FORMAS DO TETO



PLANTA DE FORMAS DA BASE DA CAIXA D'ÁGUA

PLANTA DE FORMAS		7/14
DESCRIÇÃO : PROJETO PARA CONSTRUÇÃO DO CENTRO DE REFERÊNCIA DA ASSISTÊNCIA SOCIAL DE NOVO CABRAIS LOCAL : AVENIDA 25 DE JULHO - QUADRA 11 - CENTRO NOVO CABRAIS RIO GRANDE DO SUL PROPRIETÁRIOS (A): PREFEITURA MUNICIPAL DE NOVO CABRAIS CNPJ: 01.601.856/0001-85 ESCALA : INDICADAS ART : 14122737	DATA : NOV/2025	
CARIMBOS DA PREFEITURA	PROPRIETÁRIO PREFEITURA MUNICIPAL DE NOVO CABRAIS CNPJ: 01.601.856/0001-85	
ÁREAS DO TERRENO 678,31 m² A CONSTRUIR 198,96 m² TOTAL DA CONSTRUÇÃO 198,96 m² TAXA DE OCUPAÇÃO 29,332 %	RESPONSÁVEL TÉCNICO GUILHERME MARIN RADISKE ENGENHEIRO CIVIL CREA: RS257737	
 <p>PREFEITURA MUNICIPAL DE NOVO CABRAIS</p> <p>AVENIDA 28 DE DEZEMBRO, 1200 - CENTRO - NOVO CABRAIS, RS FONE: (51) 99970-8061 EMAIL: novocabrais@novocabrais.rs.gov.br</p>		