

1 CORTE AA'
1 : 50

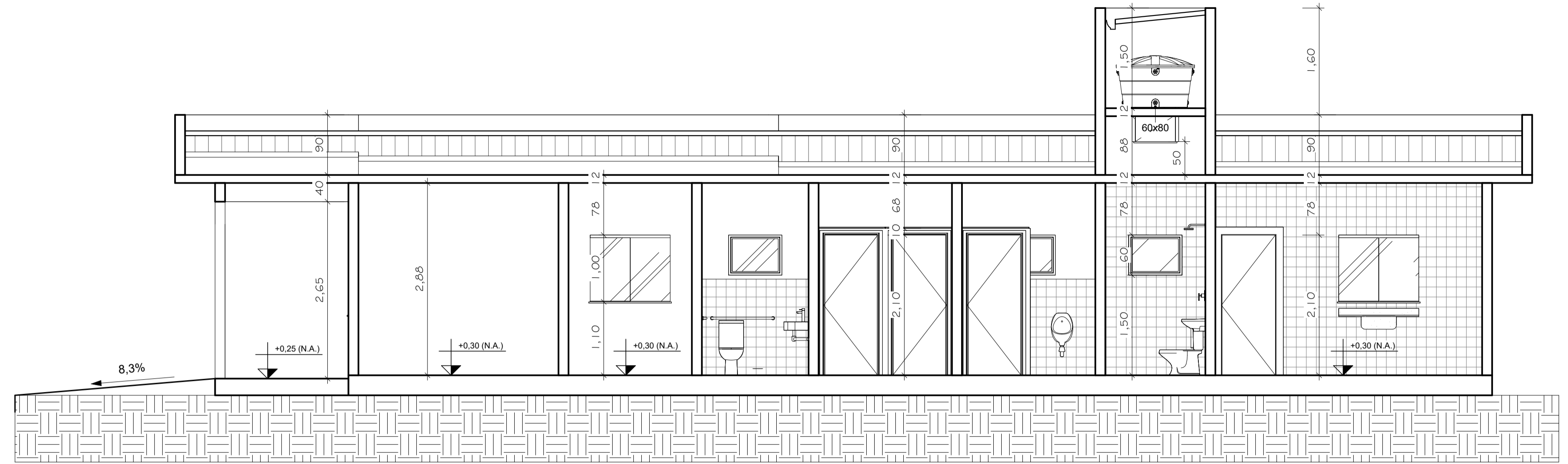

2 CORTE BB'
1 : 50

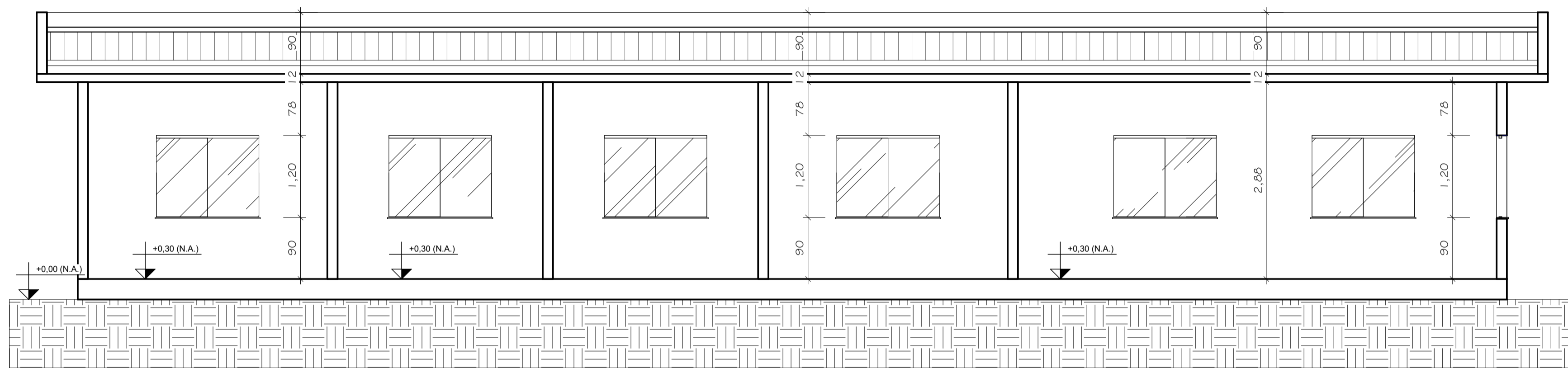

3 CORTE CC'
1 : 50

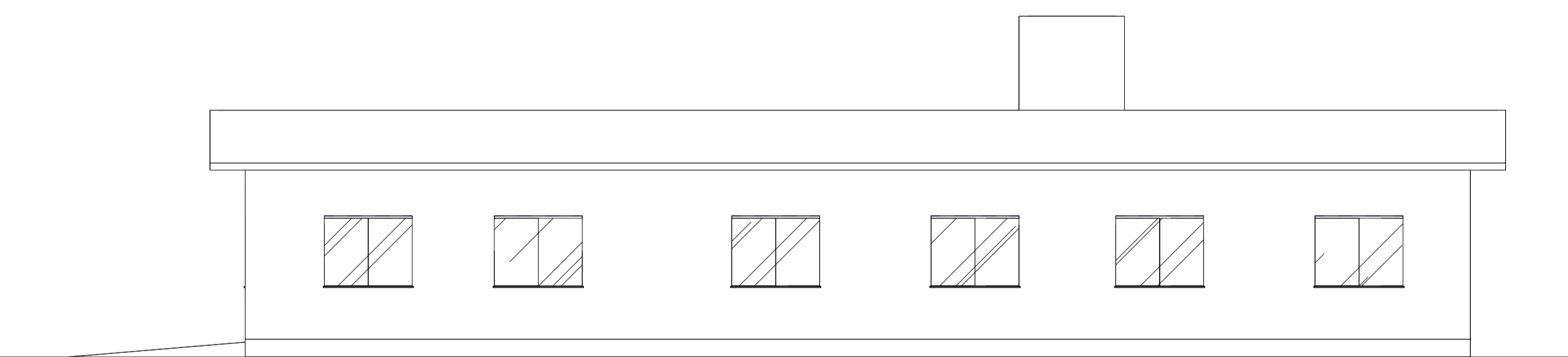

4 FACHADA SUL
1 : 75

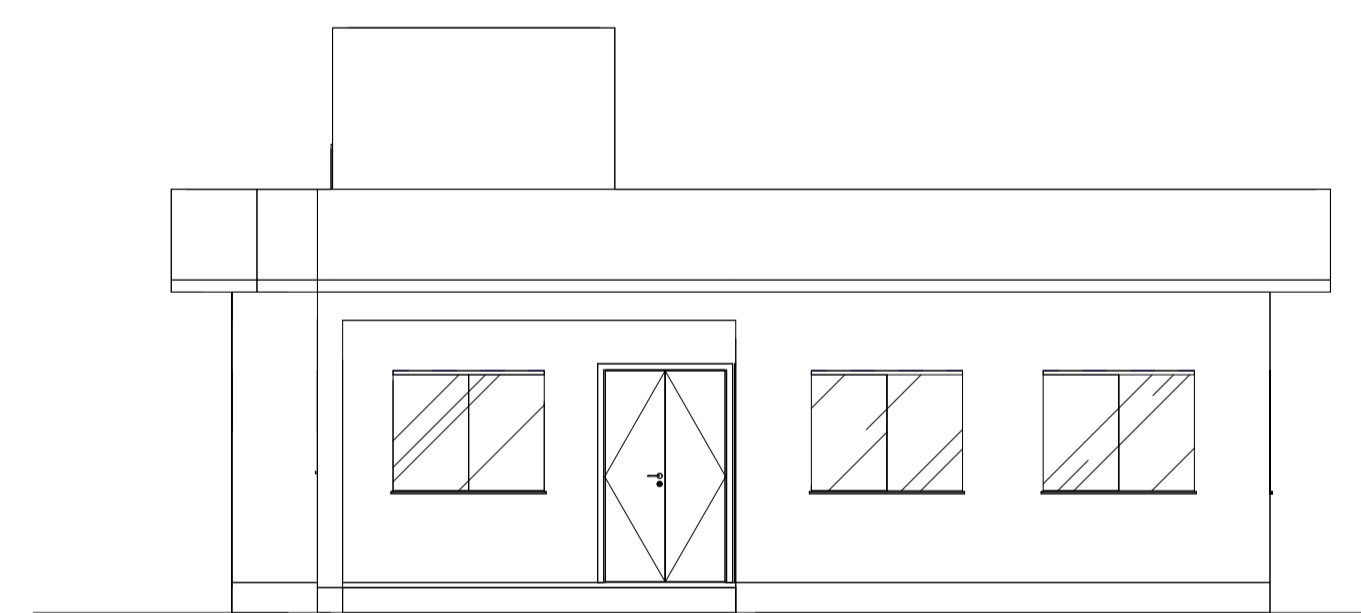

5 FACHADA OESTE
1 : 75

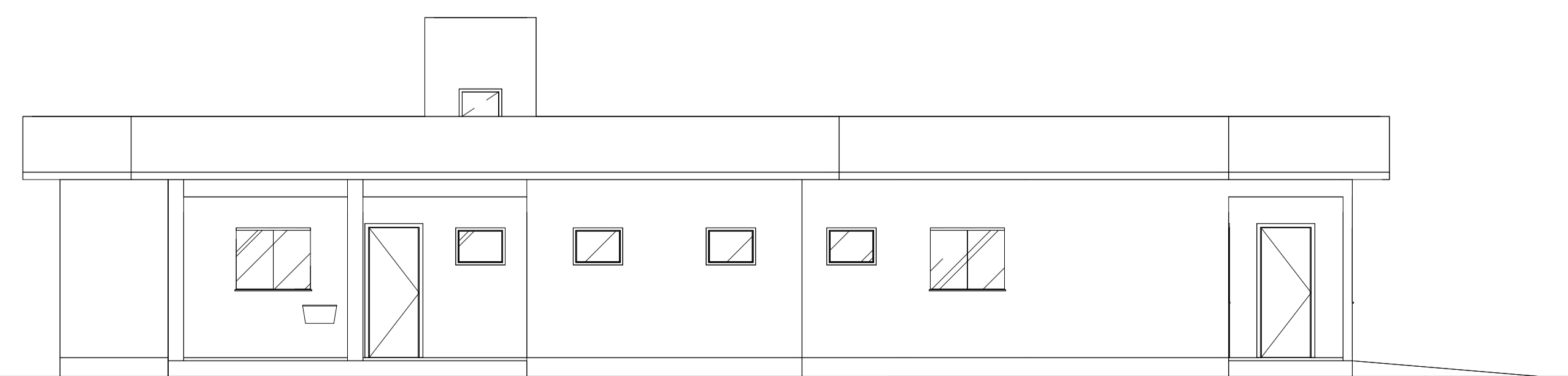

6 FACHADA NORTE
1 : 75

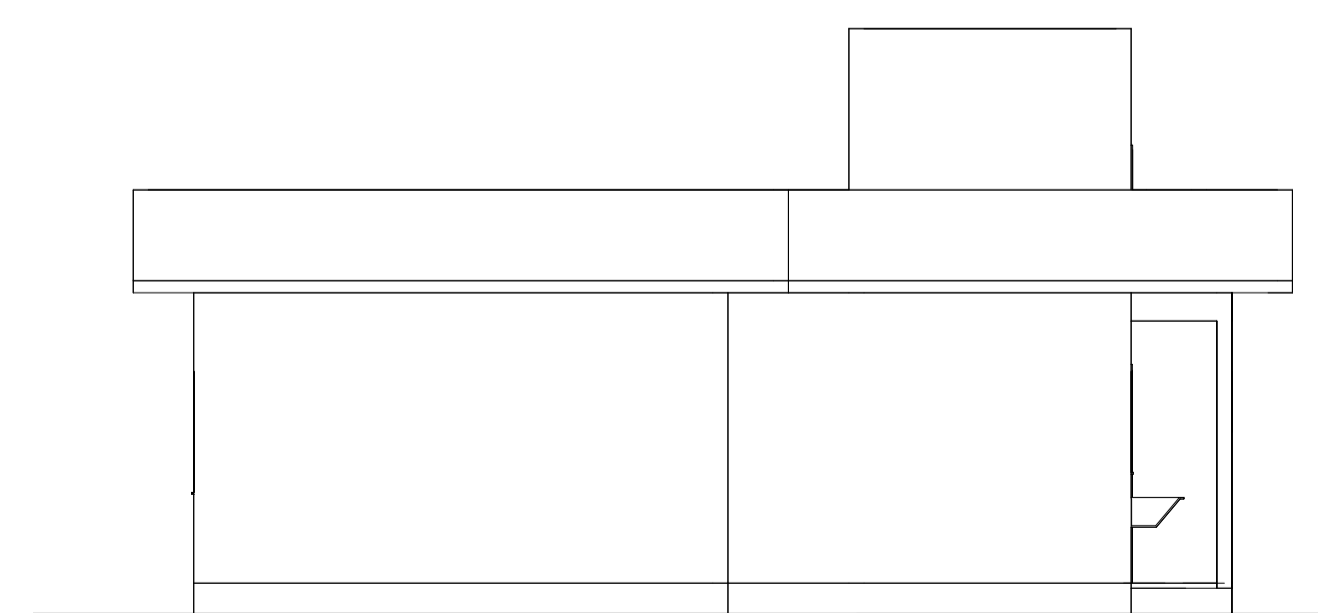

7 FACHADA LESTE
1 : 75

CORTES E FACHADAS

3/14

DESCRIÇÃO :	PROJETO PARA CONSTRUÇÃO DO CENTRO DE REFERÊNCIA DA ASSISTÊNCIA SOCIAL DE NOVO CABRAIS
LOCAL :	AVENIDA 25 DE JULHO - QUADRA 11 - CENTRO NOVO CABRAIS RIO GRANDE DO SUL
PROPRIETÁRIOS (A):	PREFEITURA MUNICIPAL DE NOVO CABRAIS CNPJ: 01.601.856/0001-85
ESCALA :	INDICADAS
ART :	14122737

DATA : NOV/2025

CARIMBOS DA PREFEITURA	PROPRIETÁRIO PREFEITURA MUNICIPAL DE NOVO CABRAIS CNPJ: 01.601.856/0001-85
------------------------	--

ÁREAS	RESPONSÁVEL TÉCNICO GUILHERME MARIN RADISKE ENGENHEIRO CIVIL CREA: RS257737
-------	--

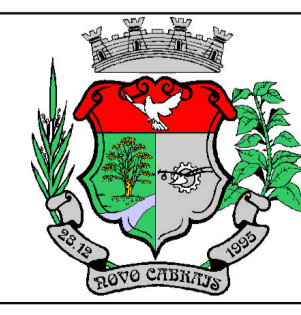

PREFEITURA MUNICIPAL DE NOVO CABRAIS

AVENIDA 28 DE DEZEMBRO, 1200 - CENTRO - NOVO CABRAIS, RS
FONE: (51) 99970-3061
EMAIL: novocabrais@novocabrais.rs.gov.br