



**Município de Nova Ramada**  
**Estado do Rio Grande do Sul**  
**CNPJ: 01.611.828/0001-49**  
**Secretaria Municipal de Administração**  
**Setor de Licitações**

**MUNICÍPIO DE NOVA RAMADA/RS**

**EDITAL DE LEILÃO ELETRÔNICO Nº 01/2026 – PROCESSO 99**

O PREFEITO MUNICIPAL DE NOVA RAMADA/RS, Sr. Alzevir Lotário de Marchi, no uso de suas atribuições legais, torna pública a realização de licitação na modalidade **LEILÃO**, na forma **ELETRÔNICA**, para a alienação de bens móveis inservíveis de propriedade do Município. O certame será regido pela Lei Federal nº 14.133/2021 e pelo Decreto Executivo Municipal nº 5.562/2026.

- **Abertura da Sessão Virtual:** 09/06/2026, às 09:00 horas
- **Site do Leilão:** [www.turanileiloes.com.br](http://www.turanileiloes.com.br).
- **Leiloeiro Oficial:** Gustavo Turani.

**1. DO OBJETO E VALORES DE AVALIAÇÃO**

1.1. O presente leilão visa a alienação de bens móveis inservíveis pertencentes ao patrimônio do Município, no estado em que se encontram.

1.2. Os lotes e seus respectivos valores mínimos de lance (avaliação) são:

<b>Lote</b>	<b>Descrição Resumida do Lote</b>	<b>Avaliação (R\$)</b>
01	<b>Equipamentos Hospitalares e Odontológicos</b> (Simulador de parto, Equipo, Refletor, Mesas de exame, etc.)	262,10
02	<b>Mobiliário em Geral</b> (Cadeiras, armários, mesas, cama elástica, balcões, etc.)	2.535,50
03	<b>Sucatas Eletrônicas Diversas</b> (Compressores, lavadoras, batedeira industrial, refrigeradores, etc.)	919,00
04	<b>Sucatas Ferrosas Diversas</b> (Torre treliçada, estantes, lixeiras inox, suporte para projetor, etc.)	204,00
05	<b>Mobiliário em Geral</b> (Classes escolares e cadeiras diversas)	197,00
06	<b>Sucatas Ferrosas Diversas</b> (Maca, reservatórios metálicos, armários de aço, lixeiras, etc.)	1.154,00
07	<b>Retroescavadeira e Pá Carregadeira JCB 214E</b> , Ano 2007	30.000,00
08	<b>Grade Niveladora Kohler</b> , 20 polegadas	300,00
09	<b>Caminhão Mercedes Benz L-1620/51</b> , Cor Azul, Ano 2002	20.000,00
10	<b>Carreta Agrícola Soder</b> , Perfil U	500,00
11	<b>Conjunto para Irrigação Agrícola Schneider</b>	1.000,00



**Município de Nova Ramada**  
**Estado do Rio Grande do Sul**  
**CNPJ: 01.611.828/0001-49**  
**Secretaria Municipal de Administração**  
**Setor de Licitações**

12	Sistema de Fertirrigação	1.000,00
13	Veículo Renault Logan Expression 1.6, Ano 2011	2.000,00
14	Veículo Logan Prata Expression 1.6, Ano 2010	4.000,00
15	Veículo Renault Logan Expression 1.6, Ano 2011	4.000,00
16	Veículo Renault Logan Expression 1.6, Ano 2011/2012	4.000,00
17	Veículo Renault Logan Expression 1.6, Modelo 2012	4.000,00
18	Veículo Chevrolet Montana LS 1.4, Ano 2011	6.000,00
19	Veículo Chevrolet Cobalt LTZ 1.8, Ano 2013	6.000,00
20	Veículo Chevrolet Agile 1.4 LTZ, Ano 2013	6.000,00
21	Ônibus Escolar VW Volksbus 15-190 ORE 2	10.000,00
22	Trator Ford 8030 DCM, Ano 1994	10.000,00
23	Ônibus Escolar, 31 passageiros, Ano 2008/2009	12.000,00
24	Ônibus Comil Svelto (Agrale MA15.0), Ano 2010	15.000,00
25	Retroescavadeira New Holland LB90 4x4, Ano 2010	15.000,00
26	Ônibus Rural Escolar ORE 2, VW/15.190	15.000,00
27	Caminhão Mercedes Benz L 1519, Cor Azul, Ano 1975	16.000,00
28	Retroescavadeira Randon RK406 4x4, Ano 2013	18.000,00
29	Micro-ônibus 313 Sprinter CDI, Ano 2006	25.000,00

O valor total de avaliação dos bens é de **R\$ 230.071,60 (duzentos e trinta mil, setenta e um reais e sessenta centavos)**.

**Demais descrições dos lotes, locais aonde aos bens se encontram estão descritos no anexo I do Edital.**

## 2. DA VISITAÇÃO DOS BENS

2.1. A visitação deve ser agendada com antecedência mínima de **02 dias úteis** pelo telefone **(55) 99977-4284** com a Comissão do Leilão.

2.2. Horário: **08h30min às 11h30min** e das **13h30min às 16h00min**, até um dia anterior da data do leilão.

2.3. Locais de visitação: **Garagem UBS** (itens de saúde/mobiliário) e **Garagem Municipal das Obras** (máquinas e veículos).

2.4. A visitação tem por objetivo que os interessados tomem conhecimento do estado de conservação e condição em que se encontram os bens, examinando-os em sua totalidade, tomando ciência de suas



**Município de Nova Ramada**  
**Estado do Rio Grande do Sul**  
**CNPJ: 01.611.828/0001-49**  
**Secretaria Municipal de Administração**  
**Setor de Licitações**

características e dirimindo eventuais dúvidas, não cabendo nenhuma reclamação posterior quanto às suas qualidades intrínsecas ou extrínsecas, procedência ou especificação, a eventual vício, ainda que oculto, ou defeito decorrente de uso, a qualquer título e a qualquer tempo, assumindo a responsabilidade pela eventual regularização que se fizer necessária.

2.5. Os interessados que deixarem de realizar a vistoria estarão aceitando os bens no estado em que eles se encontram.

### **3. CONDIÇÕES DE PARTICIPAÇÃO E RESTRIÇÕES**

3.1. Podem participar pessoas físicas (maiores de 18 anos) e pessoas jurídicas.

3.2. **Credenciamento no site do leiloeiro:** Os interessados em participar do presente leilão, deverão providenciar seu cadastro junto ao site do leiloeiro [www.TuraniLeiloes.com.br/cadastro](http://www.TuraniLeiloes.com.br/cadastro) com antecedência mínima de 48 horas da data da sessão, nos termos do regulamento do leilão online disponível no referido sítio e apresentar através da plataforma do leilão online documento de identidade (RG, CPF ou CNPJ) pessoa física e/ou pessoa jurídica e comprovante de endereço. O credenciamento prévio possui natureza **operacional**, para acesso ao sistema eletrônico e participação na sessão, não se confundindo com fase autônoma de habilitação.

3.3. **Restrição Lote 01 (Itens Hospitalares):** Somente pessoas físicas ou jurídicas com **certificação específica** para uso desses materiais podem arrematar tais itens. A aquisição deve ser **justificada por escrito**, indicando a finalidade de uso para garantir a saúde pública.

### **4. DOS LANCES E JULGAMENTO**

4.1. O critério de julgamento será o de **MAIOR LANCE** por lote, sagrando-se vencedor o licitante que ofertar o **maior lance**, observados os valores mínimos fixados para cada lote.

4.2. Os lances são irretroatáveis e devem ser iguais ou superiores à avaliação.

### **5. DO PAGAMENTO E COMISSÃO**

5.1. **Arrematação:** Pagamento à vista em até **48 horas**, através da conta Banco do Brasil. ag. 0779-x Cta. 9000- x em nome do Município de Nova Ramada, ou pelo pix 01.611/828.0001-49 (arrematante deverá enviar o comprovante para o e-mail [tesouraria@novaramada.rs.gov.br](mailto:tesouraria@novaramada.rs.gov.br))



**Município de Nova Ramada**  
**Estado do Rio Grande do Sul**  
**CNPJ: 01.611.828/0001-49**  
**Secretaria Municipal de Administração**  
**Setor de Licitações**

**5.2. Comissão:** O arrematante pagará obrigatoriamente 5% (cinco por cento) sobre o valor arrematado diretamente ao Leiloeiro Gustavo Turani, na conta Banco do Estado do Rio Grande do Sul – Banrisul - Agência: 0606 - Conta Corrente: 351857980-5 - CPF.: 026.664.400-79 - PIX 54 99934-3714

5.3. A arrematação somente será considerada perfeita e acabada após a confirmação do lance vencedor, o pagamento integral do valor devido ao Município e o pagamento da comissão do leiloeiro, na forma deste edital

## **6. DA RETIRADA DOS BENS**

6.1. A retirada dos bens deverá ser integral em até **14 dias corridos** após o pagamento e agendamento prévio com antecedência de no mínimo 48 (quarenta e oito) horas, através do telefone (55) 99977-4284 com a responsável do Setor de Patrimônio Mara Denise Biancon.

6.1.1. Para os veículos automotores que possuírem CRV, é de responsabilidade do Município, através da responsável do Setor de Patrimônio Mara Denise Biancon, o preenchimento e o agendamento de entrega ao arrematante em tempo hábil para a realização da transferência, cabendo ao arrematante providenciar a transferência do veículo.

6.1.2. É de responsabilidade do leiloeiro oficial o preenchimento da ata e da nota de venda do Leilão, sendo de responsabilidade do arrematante a retirada total do lote, transporte, eventuais riscos, regularização e demais encargos legais, isentando-se o Município de Nova Ramada/RS e o Leiloeiro Oficial de qualquer obrigação.

## **7. DAS INFRAÇÕES E SANÇÕES**

6.1. O arrematante que descumprir as obrigações assumidas neste edital, especialmente quanto ao pagamento, à retirada dos bens ou à apresentação de documentos exigidos, ficará sujeito às infrações previstas no art.155 e sanções administrativas previstas no art. 156 da Lei nº 14.133/2021, observados o contraditório e a ampla defesa, bem como às disposições no Decreto-Executivo Municipal nº 5.496, de 13 de janeiro de 2026:

I- Advertência;

II - Multa, nas seguintes modalidades:

a) moratória;

b) compensatória;

III- Impedimento de licitar e contratar;



**Município de Nova Ramada**  
**Estado do Rio Grande do Sul**  
**CNPJ: 01.611.828/0001-49**  
**Secretaria Municipal de Administração**  
**Setor de Licitações**

IV- Declaração de inidoneidade para licitar ou contratar.

## **8. DOS RECURSOS ADMINISTRATIVOS**

8.1. Dos atos praticados no curso do leilão caberá recurso administrativo, na forma do Decreto Executivo Municipal nº 5.562/2026 e da Lei nº 14.133/2021.

## **9. DA HOMOLOGAÇÃO**

9.1. Encerrada a sessão, verificada a regularidade dos atos praticados, decididos os recursos eventualmente interpostos e comprovados os pagamentos devidos, a autoridade competente procederá à adjudicação e à homologação do certame, na forma do Decreto Executivo Municipal nº 5.562/2026

## **10. DAS DISPOSIÇÕES FINAIS**

10.1. A participação no leilão implica plena concordância com todas as condições estabelecidas neste Edital e em seus anexos.

10.2. Os casos omissos serão resolvidos pela autoridade competente, com apoio do setor responsável pela condução do certame.

10.3. Integra este Edital, para todos os efeitos:

**Anexo I - Relação dos lotes com a descrição detalhada dos itens;**

**Anexo II – Fotos dos bens.**

10.4. A íntegra do Edital está disponível junto a prefeitura e nos seguintes endereços eletrônicos: [www.turanileiloes.com.br](http://www.turanileiloes.com.br) e [www.novaramada.rs.gov.br](http://www.novaramada.rs.gov.br).

Nova Ramada (RS), 07 de maio de 2026.

---

Alzevir Lotário de Marchi  
Prefeito

---

Taciana Rubia Stefani  
Setor de Licitações

APROVO:

---

Tatiana Raquel Dallabrida  
OAB/RS 091.391- Assessora Jurídica

LOTE	Nº da Placa	Descrição do Item	CATEGORIA	Valor avaliado pela comissão	Localização do lote
1	85	Simulador de parto clássico - pat. 5043 - Corredor Prédio novo, dentro do armário.	MATERIAL HOSPITAL	R\$ 50,00	
1	144	Carro para transporte de tubo de oxigênio c/ duas rodas, pintura epoxi, pat. 5111 -	MATERIAL HOSPITAL	R\$ 10,00	
1	174	Equipo odontológico Garagem, corredor 2º andar.-	MATERIAL HOSPITAL	R\$ 5,00	
1	176	Refletor Odontológico Garagem, corredor 2º andar.-	MATERIAL HOSPITAL	R\$ 10,00	
1	738	CAMA C/ REGULADOR DE ALTURA DE METAL BRANCA 1,80 x 0,60 M - pat. 898	MATERIAL HOSPITAL	R\$ 30,00	
1	753	ARMAÇÃO DE METAL P/ DIVIDIR AMBIENTE TIPO PROVADOR DE ROUPA - pat. 918 -	MATERIAL HOSPITAL	R\$ 2,00	
1	2474	MESA EXAME CLÍNICOS E GINECOLÓGICOS GABINETE MARCA BIOTECNO - pat. 3801	MATERIAL HOSPITAL	R\$ 10,00	
1	2626	MESA EXAMES CLÍNICOS E GINECOLÓGICOS ESTRUTURA EM MADEIRA, C/03 GAVETAS E 02 PORTAS LEITO ESTOFADO, GAVETA P/ ESCAPAMENTO DE LÍQUIDOS E PAR DE PORTA COXA ESTOFADA, PINTURA EM LACA CINZA, MARCA BIOTECNO - pat. 3992	MATERIAL HOSPITAL	R\$ 20,00	29031
1	3973	Divã clínico (maca), com armação em tubos de aço, estofado com espuma em curvim impermeável, cabeceira regulável, pés na cor branca metálica medical -	MATERIAL HOSPITAL	R\$ 20,00	Garagem UBS
1	4075	Fisiomocho mocho clinic kavvo.	MATERIAL HOSPITAL	R\$ 5,00	
1	4806	Amalgamador odontológico Vibramat Schuster de cor cinza com dosador e misturador hermético auto-ajustável para amálgama, tampas de limalha e mercúrio hermeticamente fechadas, volume de mercúrio ajustado através de um regulador sensível, cápsula de mistura com borracha interna, baixo nível de ruído, chave geral luminosa no painel, programação de tempo com memória automática ao final de cada operação, bivolt, frequência 50/60Hz e temporizador eletrônico.	MATERIAL HOSPITAL	R\$ 0,10	

*Handwritten signature*

1	4857	MOBILIARIO odontológica Dentemed Magnus Ouro Flex completa com sistema cart, estrutura construída em aço maciço, com tratamento anticorrosivo e revestida em poliestireno alto impacto. Acionamentos pelo pedal: 1. Programação de trabalho; 2. Acionamento do refletor com ajustes de intensidade; 3. Volta automática à posição zero, com movimentos sincronizados; 4. Subida e descida do assento; 5. Subida e descida do encosto; 6. Interrupção dos movimentos da MOBILIARIO ao acionar qualquer tecla. Articulação central em aço maciço, com tratamento anticorrosivo. Base: com desenho ergonômico, construída em aço com tratamento anticorrosivo, totalmente protegida por debrum antiderrapante. estrutura de cor branca eestofado azul.	MATERIAL HOSPITAL	R\$	100,00
		<b>TOTAL DE ITENS DO LOTE</b>	12	R\$	262,10
2	172	MOBILIARIO giratória cinza e preto - pat. 5146 médico.	MOBILIARIO	R\$	7,00
2	173	MOBILIARIO odontológica. Garagem, corredor 2º andar.-	MOBILIARIO	R\$	50,00
2	180	MOBILIARIO de rodas - pat. 5147 --	MOBILIARIO	R\$	5,00
2	198	MOBILIARIO de rodas adulto - pat. 5163 --	MOBILIARIO	R\$	5,00
2	252	MOBILIARIO fixa Cavalleti c/ espuma expandida borda PVC cor Bordô	MOBILIARIO	R\$	10,00
2	254	MOBILIARIO fixa Cavalleti c/ espuma expandida borda PVC cor Bordô -	MOBILIARIO	R\$	5,00
2	255	MOBILIARIO fixa Cavalleti bordo.	MOBILIARIO	R\$	10,00
2	256	MOBILIARIO fixa Cavalleti bordo	MOBILIARIO	R\$	10,00
2	457	MOBILIARIO giratória, presidente, c/ braços, vermelha -	MOBILIARIO	R\$	2,00
2	458	MOBILIARIO giratória, presidente, c/ braços, s/ relax.	MOBILIARIO	R\$	2,00
2	465	Casinha infantil em prolipileno de 1,25x1,45x1,27, colorida. Desmontada	MOBILIARIO	R\$	20,00
2	493	ARMARIO (virou estante) MADEIRA C/ 3 PORTAS ENVERNIZADO 150X160 CM - pat. 493-	MOBILIARIO	R\$	5,00
2	618	CLASSE ESCOLAR MODELO PADRÃO - pat. 0585	MOBILIARIO	R\$	5,00
2	619	CLASSE ESCOLAR MODELO PADRÃO - pat. 0615	MOBILIARIO	R\$	5,00
2	648	MOBILIARIO ESCOLAR MODELO PADRÃO - pat. 0753 - Sala Integração.-	MOBILIARIO	R\$	5,00
2	697	ARMARIO DE MADEIRA C/ 2 PORTAS ENVIDRAÇADAS C/ 3 REP. INTERNAS DE COR MARROM 1.05X1,57M - pat. 0823 -	MOBILIARIO	R\$	10,00

29032

RS  
2007

2	698	ARMARIO DE MADEIRA C/ 2 PORTAS SEM VIDROS C/ 4 REP. INTERNAS 1,00X0,50M ENVERNIZADO - pat. 0825, numero de Ajuricaba 823.-	MOBILIARIO	R\$	5,00
2	701	ESCRIVANINHA DE MADEIRA C/ 1 PORTA E 1 GAVETA DE COR MARRON - pat. 835 - Casa CPM - numero de Ajuricaba 1028-	MOBILIARIO	R\$	10,00
2	729	MESA DE METAL C/ 2 GAVETAS COR MARRON 90X56X92 CM - pat. 885	MOBILIARIO	R\$	1,00
2	734	ARMARIO DE MADEIRA C/ 4 PORTAS COR BRANCA 0,90 M x 1,65 M - pat. 894. banheiro antigo-	MOBILIARIO	R\$	20,00
2	740	MESA BIRO - pat. 900 - Ginásio centro.-	MOBILIARIO	R\$	5,00
2	751	ARMARIO VITRINE MARCA LAPALU MARRON C/ 2 PORTAS C/ VIDROS - pat. 915 -	MOBILIARIO	R\$	10,00
2	758	MESA DE MADEIRA C/ 1 GAVETA COR BRANCA 46x65x80 CM - pat. 924 -	MOBILIARIO	R\$	10,00
2	852	MESA PARA MAQUINA DE ESCREVER MARELLI DE COR OVO COM BORBAS DE COR PRETA C/ RODINHAS - pat. 1044-	MOBILIÁRIO	R\$	R\$ 5,00
2	890	MOBILIARIO FIXA REVESTIDA COM TECIDO COM 4 PES CAVALETTI - pat. 1090 -	MOBILIARIO	R\$	15,00
2	895	MOBILIARIO GIRATORIA REVESTIDA DE TECIDO DE COR VERMELHA SECRETARIO - pat. 1101-	MOBILIARIO	R\$	1,00
2	917	MOBILIARIO GIRATORIA COM BRAÇO MARELLI - pat. 1129 -	MOBILIARIO	R\$	5,00
2	921	MOBILIARIO FIXA REVESTIDA DE TECIDO COM 4 PES LAVALETTI - pat. 1135	MOBILIARIO	R\$	20,00
2	953	MOBILIARIO FIXA REVESTIDA DE TECIDO COM 4 PES LAVALETTI - pat. 1179	MOBILIARIO	R\$	5,00
2	1016	SOVADEIRA COM MESA DE MADEIRA TAMANHO 50 CM x 110 CM - pat. 1436-	MOBILIARIO	R\$	12,00
2	1055	MOBILIARIO GIRATORIA ESTOFADA TECIDO COR VERDE, MARCA CAVALETTI - pat. 1534	MOBILIARIO	R\$	6,00
2	1071	MOBILIARIO FIXA ESTOFADA TECIDO VERDE MARCA CAVALETTI - pat. 1557. Forro Ginásio.	MOBILIARIO	R\$	10,00
2	1132	MOBILIARIO 2008 DE TECIDO VERMELHA 4 PES FIXA MARCA CAVALETTI - pat. 1728	MOBILIARIO	R\$	5,00

*pat*  
*marca*

2	1159	CARTEIRA ESCOLAR C/ TAMPO EM FORMICA, ESTRUTURA C/ TUBO INDUSTRIAL 7/8 REFORÇADO C/ PONTEIRAS PLASTICAS E TRAVESSAS, DE GRADE PORTA LIVROS, PINTURA EPOXI, MEDINDO 0,60MX0,40MX0,75M - pat. 1761 -	MOBILIARIO	R\$	2,00
2	1165	CARTEIRA ESCOLAR C/ TAMPO EM FORMICA, ESTRUTURA C/ TUBO INDUSTRIAL 7/8 REFORÇADO C/ PONTEIRAS PLASTICAS E TRAVESSAS, DE GRADE PORTA LIVROS, PINTURA EPOXI, MEDINDO 0,60MX0,40MX0,75M - pat. 1769 -	MOBILIARIO	R\$	2,00
2	1166	CARTEIRA ESCOLAR C/ TAMPO EM FORMICA, ESTRUTURA C/ TUBO INDUSTRIAL 7/8 REFORÇADO C/ PONTEIRAS PLASTICAS E TRAVESSAS, DE GRADE PORTA LIVROS, PINTURA EPOXI, MEDINDO 0,60MX0,40MX0,75M - pat. 1770 -	MOBILIARIO	R\$	2,00
2	1167	CARTEIRA ESCOLAR C/ TAMPO EM FORMICA, ESTRUTURA C/ TUBO INDUSTRIAL 7/8 REFORÇADO C/ PONTEIRAS PLASTICAS E TRAVESSAS, DE GRADE PORTA LIVROS, PINTURA EPOXI, MEDINDO 0,60MX0,40MX0,75M - pat. 1772	MOBILIARIO	R\$	2,00
2	1168	CARTEIRA ESCOLAR C/ TAMPO EM FORMICA, ESTRUTURA C/ TUBO INDUSTRIAL 7/8 REFORÇADO C/ PONTEIRAS PLASTICAS E TRAVESSAS, DE GRADE PORTA LIVROS, PINTURA EPOXI, MEDINDO 0,60MX0,40MX0,75M - pat. 1774 -	MOBILIARIO	R\$	2,00
2	1169	CARTEIRA ESCOLAR C/ TAMPO EM FORMICA, ESTRUTURA C/ TUBO INDUSTRIAL 7/8 REFORÇADO C/ PONTEIRAS PLASTICAS E TRAVESSAS, DE GRADE PORTA LIVROS, PINTURA EPOXI, MEDINDO 0,60MX0,40MX0,75M - pat. 1776 -	MOBILIARIO	R\$	2,00
2	1170	CARTEIRA ESCOLAR C/ TAMPO EM FORMICA, ESTRUTURA C/ TUBO INDUSTRIAL 7/8 REFORÇADO C/ PONTEIRAS PLASTICAS E TRAVESSAS, DE GRADE PORTA LIVROS, PINTURA EPOXI, MEDINDO 0,60MX0,40MX0,75M - pat. 1777 -	MOBILIARIO	R\$	2,00
2	1184	CARTEIRA ESCOLAR C/ TAMPO EM FORMICA, ESTRUTURA C/ TUBO INDUSTRIAL 7/8 REFORÇADO C/ PONTEIRAS PLASTICAS E TRAVESSAS, DE GRADE PORTA LIVROS, PINTURA EPOXI, MEDINDO 0,60MX0,40MX0,75M - pat. 1793 -	MOBILIARIO	R\$	2,00

*para marca*

2	1195	CARTEIRA ESCOLAR C/ TAMPO EM FORMICA, ESTRUTURA C/ TUBO INDUSTRIAL 7/8 REFORÇADO C/ PONTEIRAS PLASTICAS E TRAVESSAS, DE GRADE PORTA LIVROS, PINTURA EPOXI, MEDINDO 0,60MX0,40MX0,75M - pat. 1806 -	MOBILIARIO	R\$	2,00
2	1208	CARTEIRA ESCOLAR C/ TAMPO EM FORMICA, ESTRUTURA C/ TUBO INDUSTRIAL 7/8 REFORÇADO C/ PONTEIRAS PLASTICAS E TRAVESSAS, DE GRADE PORTA LIVROS, PINTURA EPOXI, MEDINDO 0,60MX0,40MX0,75M - pat. 1821	MOBILIARIO	R\$	2,00
2	1210	CARTEIRA ESCOLAR C/ TAMPO EM FORMICA, ESTRUTURA C/ TUBO INDUSTRIAL 7/8 REFORÇADO C/ PONTEIRAS PLASTICAS E TRAVESSAS, DE GRADE PORTA LIVROS, PINTURA EPOXI, MEDINDO 0,60MX0,40MX0,75M - pat. 1823 -	MOBILIARIO	R\$	2,00
2	1211	CARTEIRA ESCOLAR C/ TAMPO EM FORMICA, ESTRUTURA C/ TUBO INDUSTRIAL 7/8 REFORÇADO C/ PONTEIRAS PLASTICAS E TRAVESSAS, DE GRADE PORTA LIVROS, PINTURA EPOXI, MEDINDO 0,60MX0,40MX0,75M - pat. 1824	MOBILIARIO	R\$	2,00
2	1215	CARTEIRA ESCOLAR C/ TAMPO EM FORMICA, ESTRUTURA C/ TUBO INDUSTRIAL 7/8 REFORÇADO C/ PONTEIRAS PLASTICAS E TRAVESSAS, DE GRADE PORTA LIVROS, PINTURA EPOXI, MEDINDO 0,60MX0,40MX0,75M - pat. 1828	MOBILIARIO	R\$	2,00
2	1218	CARTEIRA ESCOLAR C/ TAMPO EM FORMICA, ESTRUTURA C/ TUBO INDUSTRIAL 7/8 REFORÇADO C/ PONTEIRAS PLASTICAS E TRAVESSAS, DE GRADE PORTA LIVROS, PINTURA EPOXI, MEDINDO 0,60MX0,40MX0,75M - pat. 1831 -	MOBILIARIO	R\$	2,00
2	1227	CARTEIRA ESCOLAR C/ TAMPO EM FORMICA, ESTRUTURA C/ TUBO INDUSTRIAL 7/8 REFORÇADO C/ PONTEIRAS PLASTICAS E TRAVESSAS, DE GRADE PORTA LIVROS, PINTURA EPOXI, MEDINDO 0,60MX0,40MX0,75M - pat. 1842 -	MOBILIARIO	R\$	2,00
2	1235	CARTEIRA ESCOLAR C/ TAMPO EM FORMICA, ESTRUTURA C/ TUBO INDUSTRIAL 7/8 REFORÇADO C/ PONTEIRAS PLASTICAS E TRAVESSAS, DE GRADE PORTA LIVROS, PINTURA EPOXI, MEDINDO 0,60MX0,40MX0,75M - pat. 1852 -	MOBILIARIO	R\$	2,00

*Handwritten signature and initials*

2	1237	CARTEIRA ESCOLAR C/ TAMPO EM FORMICA, ESTRUTURA C/ TUBO INDUSTRIAL 7/8 REFORÇADO C/ PONTEIRAS PLASTICAS E TRAVESSAS, DE GRADE PORTA LIVROS, PINTURA EPOXI, MEDINDO 0,60MX0,40MX0,75M - pat. 1854 -	MOBILIARIO	R\$	2,00
2	1246	CARTEIRA ESCOLAR C/ TAMPO EM FORMICA, ESTRUTURA C/ TUBO INDUSTRIAL 7/8 REFORÇADO C/ PONTEIRAS PLASTICAS E TRAVESSAS, DE GRADE PORTA LIVROS, PINTURA EPOXI, MEDINDO 0,60MX0,40MX0,75M - pat. 1863 -	MOBILIARIO	R\$	2,00
2	1247	CARTEIRA ESCOLAR C/ TAMPO EM FORMICA, ESTRUTURA C/ TUBO INDUSTRIAL 7/8 REFORÇADO C/ PONTEIRAS PLASTICAS E TRAVESSAS, DE GRADE PORTA LIVROS, PINTURA EPOXI, MEDINDO 0,60MX0,40MX0,75M - pat. 1864 -	MOBILIARIO	R\$	2,00
2	1357	MESA REDONDA P/ EDUCAÇÃO INFANTIL C/ TAMPO REVESTIDO EM FORMICA C/ REQUADRO DE MADEIRA-DE-LEI SOB O TAMPO, PES TUBO INDUSTRIAL 1X1/2 PINTADOS PELO PROCESSO EPOXI PO E C/ PONTEIRAS PLASTICAS NAS EXTREMIDADES C/ DIMENSÃO DE 1,00 M DE DIAMETRO E ALTURA 0,57 M - pat. 2005	MOBILIARIO	R\$	25,00
2	1401	MOBILIARIO GIRATORIA TECIDO DE COR VERMELHA MARCA CAVALETTI - pat. 2071 - quebrada -	MOBILIARIO	R\$	0,50
2	1402	MOBILIARIO FIXA TECIDO DE COR AZUL MARCA CAVALETTI - pat. 2072 - Sala Obras 01 -	MOBILIARIO	R\$	1,00
2	1406	MOBILIARIO GIRATORIA TECIDO DE COR VERMELHA MARCA CAVALETTI - pat. 2076	MOBILIARIO	R\$	1,00
2	1407	MOBILIARIO GIRATORIA TECIDO DE COR VERMELHA MARCA CAVALETTI - pat. 2077	MOBILIARIO	R\$	1,00
2	1408	MOBILIARIO FIXA TECIDO DE COR AZUL MARCA CAVALETTI - pat. 2078 - -	MOBILIARIO	R\$	1,00
2	1445	MESA EM MELAMINICO MEDINDO 1,70 M x 0,70 M - pat. 2127-	MOBILIARIO	R\$	5,00
2	1457	MESA C/ 3 GAVETAS MEDINDO 70CM X 1,50 M MARCA FERRO PLASTIC - pat. 2151-	MOBILIARIO	R\$	0,50
2	1512	MOBILIARIO GIRATORIA 4004 BT AZ MARCA CAVALETTI DE COR AZUL - pat. 2261	MOBILIARIO	R\$	5,00
2	1599	MOBILIARIO GIRATORIA COM BRAÇO DE TECIDO MARCA CAVALETTI - pat. 2364 -	MOBILIARIO	R\$	3,00

*Handwritten signature or initials in blue ink.*

2	2048	MOBILIARIO GIRATORIA TECIDO ESPALDAR 6001 CAVALETTI SECRETARIO -	MOBILIARIO	R\$	0,50
2	2063	MOBILIARIO FIXA TECIDO 2008 MARCA CAVALETTI - pat. 3145-	MOBILIARIO	R\$	2,00
2	2067	MOBILIARIO FIXA TECIDO 2008 MARCA CAVALETTI, COR VERMELHA - pat. 3150.	MOBILIARIO	R\$	2,00
2	2070	MOBILIARIO FIXA TECIDO 2008 MARCA CAVALETTI - pat. 3153-	MOBILIARIO	R\$	1,00
2	2072	MOBILIARIO GIRATORIA TECIDO 6001 MARCA CAVALETTI - pat. 3156	MOBILIARIO	R\$	12,00
2	2073	MOBILIARIO GIRATORIA TECIDO 6001 MARCA CAVALETTI - pat. 3157	MOBILIARIO	R\$	1,00
2	2075	MOBILIARIO GIRATORIA TECIDO 6001 MARCA CAVALETTI - pat. 3159	MOBILIARIO	R\$	2,00
2	2110	ARMARIO 0,90 x 1,60 x 0,44 MARCA PANDIM COM DUAS PORTAS NA COR AZUL - pat. 3262-	MOBILIARIO	R\$	20,00
2	2200	RACK TIPO MESA BRANCO - pat. 3426-	MOBILIARIO	R\$	10,00
2	2264	ARMARIO C/ 2 PORTAS BRANCO 1,54X0,90X0,42M MARCA KIFA - pat. 3517	MOBILIARIO	R\$	10,00
2	2268	ESTANTE 0,90X1,54X0,42 BRANCA MARCA KIFA - pat. 3521..	MOBILIARIO	R\$	1,00
2	2271	RACK ESTANTE P/ COMP. 1,20X1,00X0,50 M BRANCO MARCA KIFA - pat. 3524	MOBILIARIO	R\$	25,00
2	2272	RACK ESTANTE P/ COMP. 1,20X1,00X0,50 M BRANCO MARCA KIFA - pat. 3525	MOBILIARIO	R\$	2,00
2	2274	MESA AUXILIAR PARA CURATIVO - pat. 3528-	MOBILIARIO	R\$	20,00
2	2288	MOBILIARIO GIRATORIA RELAX ENCOSTO ALTO MARCA CAVALETTI - pat. 3557 - Sala Obras 01 -	MOBILIARIO	R\$	1,00
2	2305	MOBILIARIO GIRATORIA RELAX ENCOSTO ALTO MARCA CAVALETTI - pat. 3581	MOBILIARIO	R\$	5,00
2	2309	MOBILIARIO GIRATORIA RELAX ENCOSTO ALTO MARCA CAVALETTI - pat. 3585.	MOBILIARIO	R\$	3,00
2	2483	ARMARIO DE MADEIRA C/ 20 DIVISÓRIAS MEDINDO 2,00X1,20X0,40M - pat. 3813 -	MOBILIARIO	R\$	50,00
2	2527	BANCO DE MADEIRA DE PINHEIRO CLARO COM ENCOSTO MEDINDO 1,50MX0,42M - pat. 3879-	MOBILIARIO	R\$	5,00
2	2528	BANCO DE MADEIRA DE PINHEIRO CLARO COM ENCOSTO MEDINDO 1,50MX0,42M - pat. 3881-	MOBILIARIO	R\$	5,00

*Handwritten signature/initials*

2	2651	MOBILIARIO ESTOFADA FIXA ENCOSTO E ACENTO COM ESTOFAMENTO DE TECIDO COR BORDÔ COM PRETO E PÉS EM FORMATO DE "S" - pat. 4028 -	MOBILIARIO	R\$	0,50
2	2653	MOBILIARIO ESTOFADA FIXA ENCOSTO E ACENTO COM ESTOFAMENTO DE TECIDO COR BORDÔ COM PRETO E PÉS EM FORMATO DE "S" - pat. 4030	MOBILIARIO	R\$	0,50
2	2654	MOBILIARIO ESTOFADA FIXA ENCOSTO E ACENTO COM ESTOFAMENTO DE TECIDO COR BORDÔ COM PRETO E PÉS EM FORMATO DE "S" - pat. 4031.	MOBILIARIO	R\$	0,50
2	2670	CARTEIRA ESCOLAR REVESTIDA EM FÓRMICA 40X60CM, CANO 7/8 COM PORTA LIVROS SARRETA - pat. 4117 - Casa CPM.	MOBILIARIO	R\$	0,50
2	2676	CARTEIRA ESCOLAR REVESTIDA EM FÓRMICA 40X60CM, CANO 7/8 COM PORTA LIVROS SARRETA - pat. 4125-	MOBILIARIO	R\$	1,00
2	2747	CAIXA TÉRMICA 35 LITROS - pat. 4214 - quebrada	MOBILIARIO	R\$	2,00
2	2760	CONJUNTO MESA C/ 04 MOBILIARIOS R/301 BR TAMPA VIDRO MARCA BARELLA - pat. 4234	MOBILIARIO	R\$	5,00
2	2783	Balcão Portex em MDF branco c/ gaveteiro interno 149,5x70 - Marca: Portex -	MOBILIARIO	R\$	2,00
2	2785	Armário em MDF c/ 6 prateleiras s/ porta - Sala Integração DESMONTADO-	MOBILIARIO	R\$	1,00
2	2852	MESA AUXILIAR 20X30 CINZA C/ SUPORTE MÓVEL FIXADO NO BRAÇO DO REFLETOR SALA MARÍLIA - pat. 4340-	MOBILIARIO	R\$	0,50
2	2902	ARQUIVO C/ 4 GAVETAS MARFIM EM MADEIRA MARCA KIFA - pat. 4396. Recolhido p/ Integração em 03/08/2018. Era da Assistente Social.	MOBILIARIO	R\$	2,00
2	2918	MESA 1,20X60X74CM C/ 3 GAVETAS COR BRANCA MARCA KIFA - pat. 4412 - Ginásio Centro.-	MOBILIARIO	R\$	25,00
2	2920	MOBILIARIO FIXA EM S TECIDO NA COR CINZA SEM BRAÇO MARCA KIFA - pat. 4414 -	MOBILIARIO	R\$	5,00
2	2923	MOBILIARIO FIXA EM S TECIDO NA COR CINZA SEM BRAÇO MARCA KIFA - pat. 4417..	MOBILIARIO	R\$	5,00
2	2960	ARMÁRIO C/ 2 PORTAS MEDINDO 1,30MTX0,88MTX0,60MT - pat. 4454-	MOBILIARIO	R\$	10,00
2	2963	ARQUIVO P/ PASTA SUSPENSÃO DE COR MARFIM/PRETO - pat. 4457 -	MOBILIARIO	R\$	2,00
2	2964	ARQUIVO P/ PASTA SUSPENSÃO DE COR MARFIM/PRETO - pat. 4458 -	MOBILIARIO	R\$	2,00

*Handwritten signature/initials in blue ink.*

2	3017	MOBILIARIO GIRATÓRIA ALTA C/ ESPUMA INJETADA COR BORDO MARCA KIFA SECRETÁRIO - pat. 4509	MOBILIARIO	R\$	5,00
2	3018	MOBILIARIO DIRETOR COM BRAÇO INJ. COR BORDO MARCA KIFA - pat. 4510 - Integração-	MOBILIARIO	R\$	0,50
2	3021	MOBILIARIO DIRETOR GIRATÓRIA INJ, COM BRAÇO BASE NA COR CINZA COR AZUL - pat. 4513 -	MOBILIARIO	R\$	10,00
2	3095	ARMÁRIO DE MADEIRA SOB MEDIDA COR VERNIZ DE 3MS2,80M C/ 6 GAVETAS E PORTA CORREDIÇAS - pat. 4591.	MOBILIARIO	R\$	50,00
2	3097	CAMA CABECEIRA MÓVEL COM COLCHÃO DE ESPUMA MARCA BIOTECNO - pat. 4599 -	MOBILIARIO	R\$	30,00
2	3105	POLTRONA PARA DOADOR DE COR AZUL ESTOFADA MARCA - pat. 4608-	MOBILIARIO	R\$	10,00
2	3189	MOBILIARIO DE APROXIMAÇÃO C421 COM BASE PRETA ESTOFADO BORDO MARCA KIFA - pat. 4696	MOBILIARIO	R\$	0,10
2	3275	CONJUNTO INFANTIL FLORAL. CONTENDO 01 MESA CENTRAL; 08 CLASSES E 08 MOBILIARIOS - pat. 4789	MOBILIARIO	R\$	5,00
2	3276	CONJUNTO INFANTIL FLORAL. CONTENDO 01 MESA CENTRAL; 08 CLASSES E 08 MOBILIARIOS - pat. 4790	MOBILIARIO	R\$	10,00
2	3277	CONJUNTO INFANTIL FLORAL. CONTENDO 01 MESA CENTRAL; 08 CLASSES E 08 MOBILIARIOS - pat. 4791	MOBILIARIO	R\$	50,00
2	3278	CONJUNTO INFANTIL FLORAL. CONTENDO 01 MESA CENTRAL; 08 CLASSES E 08 MOBILIARIOS - pat. 4792	MOBILIARIO	R\$	50,00
2	3279	CONJUNTO INFANTIL FLORAL. CONTENDO 01 MESA CENTRAL; 08 CLASSES E 08 MOBILIARIOS - pat. 4793	MOBILIARIO	R\$	50,00
2	3348	MESA C/ BANCOS ESCAMOTEAVEIS / 8 LUGARES / 2,4m COMPRIMENTO / 0,8m LARGURA / 0,75 m ALTURA - pat. 4870 -	MOBILIARIO	R\$	10,00
2	3349	MESA C/ BANCOS ESCAMOTEAVEIS / 8 LUGARES / 2,4m COMPRIMENTO / 0,8m LARGURA / 0,75 m ALTURA - pat. 4871 -	MOBILIARIO	R\$	10,00

*Handwritten signature*

2	3350	CAMA ELÁSTICA DESMONTÁVEL, REDONDA, COM MANTA ELÁSTICA COLORIDA, FEITA EM POIÉSTER E REVESTIDA EM PVC, FERRAGEM COM PINTURA ELETROSTÁTICA, CAPA DE PROTEÇÃO DAS MOLAS REVESTIDA C/ ESPUMA, TENDO NO MÍNIMO: 4,30M DE DIÂMETRO, 8 HASTES LATERAIS COM UMA CAMADA DE ESPUMA E REVESTIDAS COM LONA RESISTENTE E COLORIDA, REDE DE PROTEÇÃO LATERAL EM MALHA 10 COLORIDA DE NYLON POLIPROPILENO COM 3mm ESCADA DE ACESSO, ALTURA TOTAL DE 2,2M - pat. 4872 -	MOBILIARIO	R\$	10,00
2	3352	CAMA ELÁSTICA INFANTIL, COM TELA EM NYLON, SUSTENTADA POR ALÇAS COM RESISTENCIA A TRAÇÃO E TENDO CINTAS DE REFORÇO NA COR PRETA NA FACE SUPERIOR E INFERIOR, COM PROTEÇÃO SOBRE AS MOLAS, PINTURA ELETROSTÁTICA, PONTEIRA DE PROTEÇÃO INTERNA E SAPATAS DE BORACHA DE ALTA DENSIDADE, CONTENDO NO MÍNIMO: 1M DE DIÂMETRO, 20cm DE ALTURA, 32 MOLAS ZINCADAS, 16 SUPORTES ZINCADOS. - pat. 4874 -	MOBILIARIO	R\$	20,00
2	3357	MOBILIARIO GIRATÓRIA CAVALETTI, 5 RODAS, ENCOSTO ANATÔMICO, COR BORDÔ, REGULAMENTO DE ALTURA - pat. 4879 -	MOBILIARIO	R\$	5,00
2	3360	MOBILIARIO GIRATÓRIA DE POLIPROPILENO, ESTILO SECRETÁRIA, ALAVANCA DE REGULAGEM DE DESCIDA DA BASE, SEM BRAÇO, COR VERDE - pat. 4882	MOBILIARIO	R\$	5,00
2	3361	MOBILIARIO GIRATÓRIA DE POLIPROPILENO, ESTILO SECRETÁRIA, ALAVANCA DE REGULAGEM DE DESCIDA DA BASE, SEM BRAÇO, COR VERDE - pat. 4883	MOBILIARIO	R\$	2,00
2	3367	MOBILIARIO GIRATÓRIA DE POLIPROPILENO, ESTILO SECRETÁRIA, ALAVANCA DE REGULAGEM DE DESCIDA DA BASE, SEM BRAÇO, COR BORDÔ - pat. 4889	MOBILIARIO	R\$	2,00
2	3376	MOBILIARIO EXECUTIVA BRAÇO FIXO C/ RODINHAS COR VERMELHO, PROLIPROPILENO ESPUMA INJETADA, 60 MM DE ESPESSURA - pat. 4900	MOBILIARIO	R\$	2,00
2	3385	MOBILIARIO FIXA ESPUMA - TUBO DE AÇO INDUSTRIAL REVESTIDO EM BRANCO QUADRADO 20X20 - ESPUMA COR CINZA - pat. 4909	MOBILIARIO	R\$	12,00
2	3388	POLTRONA MARCA LISBOA DE UM LUGAR COM QUATRO RODÍZIOS, ACENTO ANATÔMICO, COR CINZA - pat. 4912	MOBILIARIO	R\$	1,00
2	3389	MOBILIARIO INFANTIL FORMICA VERMELHA - pat. 4913-	MOBILIARIO	R\$	2,00

*[Handwritten signature]*

2	3390	MOBILIARIO INFANTIL FORMICA VERMELHA - pat. 4914-	MOBILIARIO	R\$	2,00
2	3392	MOBILIARIO INFANTIL FORMICA AZUL - pat. 4916	MOBILIARIO	R\$	1,00
2	3394	MOBILIARIO CAVALETTI FIXA ESPUMA EXPANDIDA 20X20 COR VERMELHA - pat. 4918-	MOBILIARIO	R\$	0,50
2	3400	MOBILIARIO CAVALETTI FIXA ESPUMA EXPANDIDA 20X20 COR VERMELHA - pat. 4924	MOBILIARIO	R\$	2,00
2	3406	MOBILIARIO CAVALETTI FIXA ESPUMA EXPANDIDA 20X20 COR VERMELHA - pat. 4930	MOBILIARIO	R\$	2,00
2	3410	MOBILIARIO CAVALETTI FIXA ESPUMA EXPANDIDA 20X20 COR VERMELHA - pat. 4934 -	MOBILIARIO	R\$	2,00
2	3480	MOBILIARIO giratória (estilo poltrona diretor)com braço de apoio, cap. de peso até 120 kg, suporte de encosto sustentado por garras em aço cravadas nas madeiras, madeiras compensadas de 10mm de espessura, acabamento do estofado perfil de pvc , espumas injetadas 70mm na cor vermelha.	MOBILIARIO	R\$	1,00
2	3481	MOBILIARIO giratória (estilo poltrona diretor)com braço de apoio, cap. de peso até 120 kg, suporte de encosto sustentado por garras em aço cravadas nas madeiras, madeiras compensadas de 10mm de espessura, acabamento do estofado perfil de pvc , espumas injetadas 70mm na cor vermelha	MOBILIARIO	R\$	0,50
2	3497	Cortina c/ 7,70 m largura x 2,00 m de altura de tecido 100% poliéster filtro solar - Guardados armárioop sala observação	MOBILIARIO	R\$	5,00
2	3498	Cortina c/ 2,91 m de largura x 2,00 m de altura de tecido 100% poliéster filtro solar -	MOBILIARIO	R\$	5,00
2	3499	Cortina 6,98 m de largura x 2,00 m de altura tecido 100% poliéster filtro solar - LEILÃO	MOBILIARIO	R\$	5,00
2	3500	Cortina c/ 3,78 m x 2,00 m de altura de tecido 100% poliéster filtro solar -	MOBILIARIO	R\$	5,00
2	3501	Cortina de 3,52 m de largura x 2,00 de altura de tecido 100% poliéster filtro solar - Armário sala Observação - Anterior sala Andréia.-	MOBILIARIO	R\$	5,00
2	3507	Cortina de 3,97 m de largura x 2,00 m de altura de tecido 100% poliéster filtro solar - Armário Sala Observação-	MOBILIARIO	R\$	5,00
2	3616	MOBILIARIO giratória 2002 LRT AZ com encosto alto de cor azul-	MOBILIARIO	R\$	20,00
2	3652	MOBILIARIO FIXA REVESTIDA DE TECIDO, COM 4 PES CAVALETTI - pat. 1130-	MOBILIARIO	R\$	0,50

*pat. 4918*

2	3666	MOBILIARIO FIXA ESTOFADA TECIDO VERDE MARCA CAVALETTI - pat. 1558	MOBILIARIO	R\$	10,00
2	3667	MOBILIARIO FIXA ESTOFADA TECIDO VERDE MARCA CAVALETTI - pat. 1560	MOBILIARIO	R\$	10,00
2	3669	MOBILIARIO FIXA ESTOFADA TECIDO VERDE MARCA CAVALETTI - pat. 1563	MOBILIARIO	R\$	10,00
2	3723	MOBILIARIO P/ EDUCAÇÃO INFANTIL, REVESTIDA EM FORMICA, PES EM TUBO INDUSTRIAL 3/4 REFORÇADO, PONTEIRAS PLASTICAS E PINTURA POR PROCESSO EPOXI PO, ALTURA 0,32M - pat. 2013 -	MOBILIARIO	R\$	2,00
2	3724	MOBILIARIO P/ EDUCAÇÃO INFANTIL, REVESTIDA EM FORMICA, PES EM TUBO INDUSTRIAL 3/4 REFORÇADO, PONTEIRAS PLASTICAS E PINTURA POR PROCESSO EPOXI PO, ALTURA 0,32M - pat. 2017 -	MOBILIARIO	R\$	0,10
2	3759	MESA EM L MEDINDO 3,20 M x 0,65 M x 0,60 M MARCA KIFA - pat. 2761-	MOBILIARIO	R\$	1,00
2	3760	MOBILIARIO FIXA TECIDO 2008 MARCA CAVALETTI , cor vermelha- pat. 3148 . Banheiro antigo.-	MOBILIARIO	R\$	2,00
2	3761	MOBILIARIO GIRATORIA TECIDO 6001 MARCA CAVALETTI - pat. 3155. Recepção.	MOBILIARIO	R\$	10,00
2	3807	BANCO DE MADEIRA DE PINHEIRO CLARO COM ENCOSTO MEDINDO 1,50MTX 0.42M - pat. 3880	MOBILIARIO	R\$	5,00
2	3844	CARTEIRA ESCOLAR REVESTIDA EM FÓRMICA 40X60CM CANO 7/8 COM PORTA LIVROS SARRETA - pat. 4066	MOBILIARIO	R\$	2,00
2	3846	CARTEIRA ESCOLAR REVESTIDA EM FÓRMICA 40X60CM CANO 7/8 COM PORTA LIVROS SARRETA - pat. 4068 -	MOBILIARIO	R\$	2,00
2	3847	CARTEIRA ESCOLAR REVESTIDA EM FÓRMICA 40X60CM CANO 7/8 COM PORTA LIVROS SARRETA - pat. 4069	MOBILIARIO	R\$	2,00
2	4163	Banqueta giratória Bombo 9000 preto fil/ cromato, com formato de taça, com regulagem de altura, apoio para os pés -	MOBILIARIO	R\$	15,00
2	4210	Armario baixo MDF com 2 portas com chave, 3 repartição cor bege com preto - Ministério das Comunicações -	Mobiliário	R\$	R\$ 2,00
2	4316	MOBILIARIO de rodas CDS modelo 101/102, estrutura metalica cinza, encosto e acento preto, com apoio para os pés, pneus maciços.	MOBILIARIO	R\$	5,00
2	4425	Balcão 1,20m, com 2 portas e gavetas, em MDF branco	MOBILIARIO	R\$	20,00
2	4441	MOBILIARIO fixa azul-	MOBILIARIO	R\$	1,00

Garagem UBS

*Handwritten signature*

2	4442	MOBILIÁRIO fixa azul	MOBILIÁRIO	R\$	8,00
2	4444	MOBILIÁRIO fixa azul-	MOBILIÁRIO	R\$	0,20
2	4449	MOBILIÁRIO fixa azul	MOBILIÁRIO	R\$	10,00
2	4451	MOBILIÁRIO fixa azul	MOBILIÁRIO	R\$	10,00
2	4463	MOBILIÁRIO fixa azul	MOBILIÁRIO	R\$	2,00
2	4509	MOBILIÁRIO fixa com assento e encosto modelo diretor, estofado em espuma injetada com braços de cor azul;	MOBILIÁRIO	R\$	15,00
2	4513	MOBILIÁRIO fixa com assento e encosto modelo diretor, estofado em espuma injetada com braços emborrachados cor azul.	MOBILIÁRIO	R\$	100,00
2	4562	MOBILIÁRIO de rodas Ortometal, estrutura metálica cinza, acento e encosto preto, suporte para os pés, pneu com câmara. . .	MOBILIÁRIO	R\$	5,00
2	4580	Arquivo para pasta suspensas, 4 gavetas, cor cinza, MDF	MOBILIÁRIO	R\$	10,00
2	4613	Mesa de reunião em MDF, de cor branca, medindo 3,0x2,0, Demovelli - Sala perto banheiro externo.	MOBILIÁRIO	R\$	10,00
2	4617	Balde carinho para limpeza com espremedor, Brailimpia com rodinhas e alças, 2 compartimentos, cor amarelo, com capacidade de 32 litros	MOBILIÁRIO	R\$	R\$ 5,00
2	4641	MOBILIÁRIO giratória tecido preto-	MOBILIÁRIO	R\$	1,00
2	4642	MOBILIÁRIO giratória tecido preto --	MOBILIÁRIO	R\$	0,10
2	4643	MOBILIÁRIO giratória tecido preto-	MOBILIÁRIO	R\$	1,00
2	4645	MOBILIÁRIO giratória tecido preto-	MOBILIÁRIO	R\$	2,00
2	4651	MOBILIÁRIO fixa estofada vinil preto.	MOBILIÁRIO	R\$	5,00
2	4690	MOBILIÁRIO fixa estofada de cor azul - recebida em doação do Ministério da Educação Projeto -	MOBILIÁRIO	R\$	8,00
2	4691	MOBILIÁRIO fixa estofada de cor azul - recebida em doação do Ministério da Educação Projeto Sala de Recursos Multifuncionais Sala de Artes.	MOBILIÁRIO	R\$	8,00
2	4692	MOBILIÁRIO fixa estofada de cor azul - recebida em doação do Ministério da Educação Projeto Sala de Recursos Multifuncionais.	MOBILIÁRIO	R\$	8,00
2	4697	Mesa para impressora tambó branco com borda preta -	MOBILIÁRIO	R\$	15,00
2	4698	Mesa para computador tambó branco com borda preta -	MOBILIÁRIO	R\$	5,00
2	4812	MOBILIÁRIO de rodas manual com apoio de pernas elevatório 120E Ortometal, assento e encosto em corvin preto -	MOBILIÁRIO	R\$	2,00
2	4833	Armário para fomo e microondas com 2 portas e 1 gaveta cor marfim - recebido doação CPM programa PDDE	MOBILIÁRIO	R\$	15,00

*anon*  
*ptz*

2	4962	Banqueta de alumínio, medindo 35x63 cm, 3 degraus, capacidade de 120 kg (	MOBILIARIO	R\$	5,00
2	4964	Armário com 4 portas com chave, confeccionado em BP, acabamento em PVC, quatro prateleiras internas, cor marfim.	MOBILIARIO	R\$	20,00
2	5080	MOBILIARIO giratória com regulagem de altura, de cor preta, assento e encosto estofados, com braços fixos, revestido em poliéster	MOBILIARIO	R\$	2,00
2	5081	MOBILIARIO giratória com regulagem de altura, de cor preta, assento e encosto estofados, com braços fixos, revestido em poliéster	MOBILIARIO	R\$	10,00
2	5087	MOBILIARIO diretor com assento e encosto estofados revestidos em tecido, com encosto para os braços emborrachado, cor preta. Sala dos Profe.	MOBILIARIO	R\$	10,00
2	5089	MOBILIARIO diretor com assento e encosto estofados revestidos em tecido, com encosto para os braços emborrachado.	MOBILIARIO	R\$	10,00
2	5091	MOBILIARIO diretor com assento e encosto estofados revestidos em tecido, com encosto para os braços emborrachado	MOBILIARIO	R\$	10,00
2	5231	MOBILIARIO giratória (estilo poltrona diretor) com braço de apoio, cap. de peso até 120 kg, suporte de encosto sustentado por garras em aço cravadas nas madeiras, madeiras compensadas de 10mm de espessura, encosto com no mínimo 60cm de altura, acabamento do estofado em tecido na cor vermelha, perfil em PVC, espuma injetada 70mm, modelo BKG (encosto regulável)	MOBILIARIO	R\$	5,00
2	5234	MOBILIARIO giratória (estilo poltrona diretor) com braço de apoio, cap. de peso até 120 kg, suporte de encosto sustentado por garras em aço cravadas nas madeiras, madeiras compensadas de 10mm de espessura, encosto com no mínimo 60cm de altura, acabamento do estofado em tecido na cor vermelha, perfil em PVC, espuma injetada 70mm, modelo BKG (encosto regulável)	MOBILIARIO	R\$	5,00
2	5238	Longarina com 03 lugares tipo secretária, estrutura reforçada com assento e encosto confeccionados em espuma injetada de alta densidade e revestimento em corvin na cor preto	MOBILIARIO	R\$	10,00
2	5242	Longarina com 03 lugares tipo secretária, estrutura reforçada com assento e encosto confeccionados em espuma injetada de alta densidade e revestimento em corvin na cor preto	MOBILIARIO	R\$	10,00

*para para*

2	5244	Longarina com 03 lugares tipo secretária, estrutura reforçada com assento e encosto confeccionados em espuma injetada de alta densidade e revestimento em corvin na cor preto	MOBILIARIO	R\$	10,00
2	5245	Longarina com 03 lugares tipo secretária, estrutura reforçada com assento e encosto confeccionados em espuma injetada de alta densidade e revestimento em corvin na cor preto	MOBILIARIO	R\$	10,00
2	5321	Mesa pré-escolar, conjunto infantil c/ 8 lugares, formato floral, colorido, trapezoidal oitavada, tampo em mdf, revestido em fórmica -	MOBILIARIO	R\$	100,00
2	5323	Mesa pré-escolar, conjunto infantil c/ 8 lugares, formato floral, colorido, trapezoidal oitavada, tampo em mdf, revestido em fórmica.	MOBILIARIO	R\$	100,00
2	5324	Mesa pré-escolar trapezoidal, infantil para 6 lugares, com tampo em mdf, com fórmica colorida. Na cor azul.	MOBILIARIO	R\$	50,00
2	5325	Mesa pré-escolar trapezoidal, infantil para 6 lugares, com tampo em mdf, com fórmica colorida. Na cor vermelha.	MOBILIARIO	R\$	50,00
2	5326	Mesa pré-escolar trapezoidal, infantil para 6 lugares, com tampo em mdf, com fórmica colorida na cor amarela -	MOBILIARIO	R\$	50,00
2	5327	Mesa pré-escolar trapezoidal, infantil para 6 lugares, com tampo em mdf, com fórmica colorida -	MOBILIARIO	R\$	50,00
2	5357	MOBILIARIO pré escolar empilhavel, assento e encosto em compensado multilaminado anatômico, revestido em fórmica colorida -	MOBILIARIO	R\$	5,00
2	5358	MOBILIARIO pré escolar empilhavel, assento e encosto em compensado multilaminado anatômico, revestido em fórmica colorida.	MOBILIARIO	R\$	5,00
2	5359	MOBILIARIO pré escolar empilhavel, assento e encosto em compensado multilaminado anatômico, revestido em fórmica colorida -	MOBILIARIO	R\$	5,00
2	5360	MOBILIARIO pré escolar empilhavel, assento e encosto em compensado multilaminado anatômico, revestido em fórmica colorida -	MOBILIARIO	R\$	5,00
2	5361	MOBILIARIO pré escolar empilhavel, assento e encosto em compensado multilaminado anatômico, revestido em fórmica colorida. L	MOBILIARIO	R\$	5,00
2	5362	MOBILIARIO pré escolar empilhavel, assento e encosto em compensado multilaminado anatômico, revestido em fórmica colorida.	MOBILIARIO	R\$	5,00
2	5363	MOBILIARIO pré escolar empilhavel, assento e encosto em compensado multilaminado anatômico, revestido em fórmica colorida	MOBILIARIO	R\$	5,00
2	5364	MOBILIARIO pré escolar empilhavel, assento e encosto em compensado multilaminado anatômico, revestido em fórmica colorida.	MOBILIARIO	R\$	5,00

*para*

2	5365	MOBILIARIO pré escolar empilhável, assento e encosto em compensado multilaminado anatômico, revestido em fórmica colorida	MOBILIARIO	R\$	5,00
2	5366	MOBILIARIO pré escolar empilhável, assento e encosto em compensado multilaminado anatômico, revestido em fórmica colorida	MOBILIARIO	R\$	5,00
2	5369	MOBILIARIO pré escolar empilhável, assento e encosto em compensado multilaminado anatômico, revestido em fórmica colorida	MOBILIARIO	R\$	5,00
2	5372	MOBILIARIO pré escolar empilhável, assento e encosto em compensado multilaminado anatômico, revestido em fórmica colorida	MOBILIARIO	R\$	5,00
2	5374	MOBILIARIO pré escolar empilhável, assento e encosto em compensado multilaminado anatômico, revestido em fórmica colorida.	MOBILIARIO	R\$	5,00
2	5375	MOBILIARIO pré escolar empilhável, assento e encosto em compensado multilaminado anatômico, revestido em fórmica colorida	MOBILIARIO	R\$	5,00
2	5377	MOBILIARIOS pré escolar empilhável, assento e encosto em compensado multilaminado anatômico, revestido em fórmica colorida -	MOBILIARIO	R\$	5,00
2	5378	MOBILIARIOS pré escolar empilhável, assento e encosto em compensado multilaminado anatômico, revestido em fórmica colorida	MOBILIARIO	R\$	5,00
2	5379	MOBILIARIOS pré escolar empilhável, assento e encosto em compensado multilaminado anatômico, revestido em fórmica colorida Maternal I e II-	MOBILIARIO	R\$	5,00
2	5380	MOBILIARIOS pré escolar empilhável, assento e encosto em compensado multilaminado anatômico, revestido em fórmica colorida Maternal I e II	MOBILIARIO	R\$	5,00
2	5381	MOBILIARIOS pré escolar empilhável, assento e encosto em compensado multilaminado anatômico, revestido em fórmica colorida.	MOBILIARIO	R\$	5,00
2	5382	MOBILIARIOS pré escolar empilhável, assento e encosto em compensado multilaminado anatômico, revestido em fórmica colorida.	MOBILIARIO	R\$	5,00
2	5384	MOBILIARIOS pré escolar empilhável, assento e encosto em compensado multilaminado anatômico, revestido em fórmica colorida.	MOBILIARIO	R\$	5,00
2	5385	MOBILIARIOS pré escolar empilhável, assento e encosto em compensado multilaminado anatômico,	MOBILIARIO	R\$	5,00
2	5387	MOBILIARIOS pré escolar empilhável, assento e encosto em compensado multilaminado anatômico, revestido em fórmica colorida	MOBILIARIO	R\$	5,00
2	5388	MOBILIARIOS pré escolar empilhável, assento e encosto em compensado multilaminado anatômico, revestido em fórmica colorida.	MOBILIARIO	R\$	5,00
2	5390	MOBILIARIOS pré escolar empilhável, assento e encosto em compensado multilaminado anatômico, revestido em fórmica colorida. Maternal I e II-	MOBILIARIO	R\$	5,00

*até junho*

2	5391	MOBILIARIOS pré escolar empilhável, assento e encosto em compensado multilaminado anatômico, revestido em fórmica colorida Forro Ginás	MOBILIARIO	R\$	5,00
2	5392	MOBILIARIOS pré escolar empilhável, assento e encosto em compensado multilaminado anatômico, revestido em fórmica colorida	MOBILIARIO	R\$	5,00
2	5393	MOBILIARIOS pré escolar empilhável, assento e encosto em compensado multilaminado anatômico, revestido em fórmica colorida.	MOBILIARIO	R\$	5,00
2	5394	MOBILIARIOS pré escolar empilhável, assento e encosto em compensado multilaminado anatômico, revestido em fórmica colorida.	MOBILIARIO	R\$	5,00
2	5395	MOBILIARIOS pré escolar empilhável, assento e encosto em compensado multilaminado anatômico, revestido em fórmica colorida.	MOBILIARIO	R\$	5,00
2	5396	MOBILIARIOS pré escolar empilhável, assento e encosto em compensado multilaminado anatômico, revestido em fórmica colorida	MOBILIARIO	R\$	5,00
2	5399	MOBILIARIOS pré escolar empilhável, assento e encosto em compensado multilaminado anatômico, revestido em fórmica colorida	MOBILIARIO	R\$	5,00
2	5400	MOBILIARIOS pré escolar empilhável, assento e encosto em compensado multilaminado anatômico, revestido em fórmica colorida	MOBILIARIO	R\$	5,00
2	5401	MOBILIARIOS pré escolar empilhável, assento e encosto em compensado multilaminado anatômico, revestido em fórmica colorida	MOBILIARIO	R\$	5,00
2	5402	MOBILIARIOS pré escolar empilhável, assento e encosto em compensado multilaminado anatômico, revestido em fórmica colorida.	MOBILIARIO	R\$	5,00
2	5403	MOBILIARIOS pré escolar empilhável, assento e encosto em compensado multilaminado anatômico, revestido em fórmica colorida.	MOBILIARIO	R\$	5,00
2	5404	MOBILIARIOS pré escolar empilhável, assento e encosto em compensado multilaminado anatômico, revestido em fórmica colorid	MOBILIARIO	R\$	5,00
2	5460	Conjunto aluno (CJA-03), para alunos com altura entre 1,19m e 1,42m, de fórmica nas cores amarelo e cinza -	MOBILIARIO	R\$	20,00
2	5470	Conjunto aluno (CJA-03), para alunos com altura entre 1,19m e 1,42m, de fórmica nas cores amarelo e cinza -	MOBILIARIO	R\$	20,00
2	5476	Conjunto aluno (CJA-03), para alunos com altura entre 1,19m e 1,42m, de fórmica nas cores amarelo e cinza -	MOBILIARIO	R\$	6,00
2	5480	Conjunto aluno (CJA-04), para alunos com altura entre 1,33m e 1,59m de fórmica nas cores vermelho e cinza.	MOBILIARIO	R\$	6,00
2	5483	Conjunto aluno (CJA-04), para alunos com altura entre 1,33m e 1,59m de fórmica nas cores vermelho e cinza	MOBILIARIO	R\$	6,00

*per year*

2	5494	Conjunto aluno (CJA-04), para alunos com altura entre 1,33m e 1,59m de fôrmica nas cores vermelho e cinza.	MOBILIARIO	R\$	6,00
2	5497	Conjunto aluno (CJA-04), para alunos com altura entre 1,33m e 1,59m de fôrmica nas cores vermelho e cinza	MOBILIARIO	R\$	6,00
2	5499	Conjunto aluno (CJA-04), para alunos com altura entre 1,33m e 1,59m de fôrmica nas cores vermelho e cinza.	MOBILIARIO	R\$	6,00
2	5500	Conjunto aluno (CJA-04), para alunos com altura entre 1,33m e 1,59m de fôrmica nas cores vermelho e cinza.	MOBILIARIO	R\$	6,00
2	5501	Conjunto aluno (CJA-04), para alunos com altura entre 1,33m e 1,59m de fôrmica nas cores vermelho e cinza	MOBILIARIO	R\$	6,00
2	5505	Conjunto aluno (CJA-04), para alunos com altura entre 1,33m e 1,59m de fôrmica nas cores vermelho e cinza.	MOBILIARIO	R\$	6,00
2	5508	Conjunto aluno (CJA-04), para alunos com altura entre 1,33m e 1,59m de fôrmica nas cores vermelho e cinza	MOBILIARIO	R\$	6,00
2	5509	Conjunto aluno (CJA-04), para alunos com altura entre 1,33m e 1,59m de fôrmica nas cores vermelho e cinza.	MOBILIARIO	R\$	6,00
2	5511	Conjunto aluno (CJA-04), para alunos com altura entre 1,33m e 1,59m de fôrmica nas cores vermelho e cinza	MOBILIARIO	R\$	6,00
2	5512	Conjunto aluno (CJA-04), para alunos com altura entre 1,33m e 1,59m de fôrmica nas cores vermelho e cinza.	MOBILIARIO	R\$	6,00
2	5515	Conjunto aluno (CJA-04), para alunos com altura entre 1,33m e 1,59m de fôrmica nas cores vermelho e cinza.	MOBILIARIO	R\$	6,00
2	5516	Conjunto aluno (CJA-04), para alunos com altura entre 1,33m e 1,59m de fôrmica nas cores vermelho e cinza	MOBILIARIO	R\$	6,00
2	5518	Conjunto aluno (CJA-04), para alunos com altura entre 1,33m e 1,59m de fôrmica nas cores vermelho e cinza	MOBILIARIO	R\$	6,00
2	5519	Conjunto aluno (CJA-04), para alunos com altura entre 1,33m e 1,59m de fôrmica nas cores vermelho e cinza	MOBILIARIO	R\$	6,00
2	5524	Conjunto aluno (CJA-04), para alunos com altura entre 1,33m e 1,59m de fôrmica nas cores vermelho e cinza	MOBILIARIO	R\$	6,00
2	5527	Conjunto aluno (CJA-04), para alunos com altura entre 1,33m e 1,59m de fôrmica nas cores vermelho e cinza - O	MOBILIARIO	R\$	6,00
2	5536	Conjunto aluno (CJA-04), para alunos com altura entre 1,33m e 1,59m de fôrmica nas cores vermelho e cinza.	MOBILIARIO	R\$	6,00

*luis mana*

2	5543	Conjunto aluno (CJA-04), para alunos com altura entre 1,33m e 1,59m de fôrmica nas cores vermelho e cinza	MOBILIARIO	R\$	6,00
2	5544	Conjunto aluno (CJA-04), para alunos com altura entre 1,33m e 1,59m de fôrmica nas cores vermelho e cinza	MOBILIARIO	R\$	6,00
2	5553	Conjunto aluno (CJA-04), para alunos com altura entre 1,33m e 1,59m de fôrmica nas cores vermelho e cinza -	MOBILIARIO	R\$	6,00
2	5556	Conjunto aluno (CJA-04), para alunos com altura entre 1,33m e 1,59m de fôrmica nas cores vermelho e cinza.	MOBILIARIO	R\$	6,00
2	5557	Conjunto aluno (CJA-04), para alunos com altura entre 1,33m e 1,59m de fôrmica nas cores vermelho e cinza.	MOBILIARIO	R\$	6,00
2	5558	Conjunto aluno (CJA-04), para alunos com altura entre 1,33m e 1,59m de fôrmica nas cores vermelho e cinza.	MOBILIARIO	R\$	6,00
2	5561	Conjunto aluno (CJA-04), para alunos com altura entre 1,33m e 1,59m de fôrmica nas cores vermelho e cinza -	MOBILIARIO	R\$	6,00
2	5562	Conjunto aluno (CJA-04), para alunos com altura entre 1,33m e 1,59m de fôrmica nas cores vermelho e cinza	MOBILIARIO	R\$	6,00
2	5563	Conjunto aluno (CJA-04), para alunos com altura entre 1,33m e 1,59m de fôrmica nas cores vermelho e cinza.	MOBILIARIO	R\$	6,00
2	5567	Conjunto aluno (CJA-04), para alunos com altura entre 1,33m e 1,59m de fôrmica nas cores vermelho e cinza -	MOBILIARIO	R\$	6,00
2	5572	Conjunto aluno (CJA-04), para alunos com altura entre 1,33m e 1,59m de fôrmica nas cores vermelho e cinza.	MOBILIARIO	R\$	6,00
2	5575	Conjunto aluno (CJA-04), para alunos com altura entre 1,33m e 1,59m de fôrmica nas cores vermelho e cinza	MOBILIARIO	R\$	6,00
2	5579	Conjunto aluno (CJA-04), para alunos com altura entre 1,33m e 1,59m de fôrmica nas cores vermelho e cinza -	MOBILIARIO	R\$	6,00
2	5581	Conjunto aluno (CJA-04), para alunos com altura entre 1,33m e 1,59m de fôrmica nas cores vermelho e cinza -	MOBILIARIO	R\$	6,00
2	5582	Conjunto aluno (CJA-04), para alunos com altura entre 1,33m e 1,59m de fôrmica nas cores vermelho e cinza	MOBILIARIO	R\$	6,00
2	5586	Conjunto aluno (CJA-04), para alunos com altura entre 1,33m e 1,59m de fôrmica nas cores vermelho e cinza -	MOBILIARIO	R\$	6,00
2	5587	Conjunto aluno (CJA-04), para alunos com altura entre 1,33m e 1,59m de fôrmica nas cores vermelho e cinza	MOBILIARIO	R\$	6,00

*para mano*

2	5588	Conjunto aluno (CJA-04), para alunos com altura entre 1,33m e 1,59m de fôrmica nas cores vermelho e cinza	MOBILIARIO	R\$	6,00
2	5590	Conjunto aluno (CJA-04), para alunos com altura entre 1,33m e 1,59m de fôrmica nas cores vermelho e cinz	MOBILIARIO	R\$	6,00
2	5592	Conjunto aluno (CJA-04), para alunos com altura entre 1,33m e 1,59m de fôrmica nas cores vermelho e cinza -	MOBILIARIO	R\$	6,00
2	5594	Conjunto aluno (CJA-04), para alunos com altura entre 1,33m e 1,59m de fôrmica nas cores vermelho e cinza	MOBILIARIO	R\$	6,00
2	5607	Conjunto aluno (CJA-04), para alunos com altura entre 1,33m e 1,59m de fôrmica nas cores vermelho e cinza.	MOBILIARIO	R\$	6,00
2	5610	Conjunto aluno (CJA-04), para alunos com altura entre 1,33m e 1,59m de fôrmica nas cores vermelho e cinza..	MOBILIARIO	R\$	6,00
2	5611	Conjunto aluno (CJA-04), para alunos com altura entre 1,33m e 1,59m de fôrmica nas cores vermelho e cinza.	MOBILIARIO	R\$	6,00
2	5616	Conjunto aluno (CJA-04), para alunos com altura entre 1,33m e 1,59m de fôrmica nas cores vermelho e cinza.	MOBILIARIO	R\$	6,00
2	5618	Conjunto aluno (CJA-06), para alunos com altura entre 1,59m e 1,88m de fôrmica nas cores azul e cinza.	MOBILIARIO	R\$	6,00
2	5624	Conjunto aluno (CJA-06), para alunos com altura entre 1,59m e 1,88m de fôrmica nas cores azul e cinza	MOBILIARIO	R\$	6,00
2	5679	Caixa térmica 15lts com termometro digital, trava especial na tampa, resistente a água, será utilizado na sala de vacinas. Nas cores branco e azul. Marca incoterm.	MOBILIARIO	R\$	5,00
2	6119	Mesa de madeira pinus, medindo 3 m de comprimento, 0,75 m de largura e 2 cm de espessura, envernizada, com 3 cavaletes de sustentação.	MOBILIARIO	R\$	10,00
2	6317	MOBILIARIO giratória de polipropileno anatômica, estilo secretária , alavanca de regulagem de descida da base, sem braço, espuma injetada, cor vermelha, Marca: Cavaletti.	MOBILIARIO	R\$	6,00

*para*

para  
nova

2	6500	Conjunto carteira e MOBILIARIO escolar indicado para o ensino fundamental, recomendado para crianças de 1,46 a 1,76 m de altura com a seguinte descrição: CARTEIRA - tampo em madeira aglomerada (MDP), com os cantos arredondados, espessura 18 mm com revestimentos superior em laminado melamínico de alta pressão com o acabamento texturizado cor CINZA, afixado à estrutura com parafusos de 5,0 mm de Ø x 45 mm de comprimento. Porta livros em polipropileno, afixado à estrutura por rebites de repuxo com 4,0 mm de Ø x 10 mm de comprimento e com o símbolo internacional da reciclagem. Ponteiros e sapatas em polipropileno copolímero virgem afixado por meio de encaixe na cor verde.	MOBILIARIO	R\$	5,00
2	6544	MOBILIARIOS fixas sem braço e sem prancheta, estrutura metálica, assento e encosto em espuma revestido em couro preto, com quatro pés. onibus	MOBILIARIO	R\$	6,00
2	6551	Conjunto carteira e MOBILIARIO escolar indicado para o ensino fundamental, recomendado para crianças de 1,59m a 1,88m de altura na cor cinza e bordas na cor azul, MOBILIARIO azul.	MOBILIARIO	R\$	6,00
2	6556	Conjunto carteira e MOBILIARIO escolar indicado para o ensino fundamental, recomendado para crianças de 1,59m a 1,88m de altura na cor cinza e bordas na cor azul, MOBILIARIO azul.	MOBILIARIO	R\$	6,00
2	6561	Conjunto carteira e MOBILIARIO escolar indicado para o ensino fundamental, recomendado para crianças de 1,59m a 1,88m de altura na cor cinza e bordas na cor azul, MOBILIARIO azul.	MOBILIARIO	R\$	6,00
2	6615	Mesa de Ping pong / Tênis De Mesa , MDF - 18 mm , Medidas oficiais que atendem aos padrões da ITTF (International Table Tennis Federation). Pés de madeira maciça dobráveis. Dimensões do Produto Montado: (LxAxP): 152,5x76x274 cm. Garantia do Fabricante: Contra Defeito de Fabricação.	MOBILIARIO	R\$	10,00
2	6674	Balcão para cozinha em MDF. Resistente em MDF 18mm , altura 100 cm, profundidade 80cm, largura 90cm, interior com 3 prateleira de 30 cm de distancia uma da outra, alta resistência para suportar maquinas pesadas. Cor carvalho montreal (fosco)	MOBILIARIO	R\$	5,00

2	6713	MOBILIARIO Secretária Giratória Couro Ecológico Preto Light. Couro Ecológico Cor assento/ encosto: Preto Cor estrutura: Preto Encosto:Altura: 30 cm x Largura: 37 cm Espessura: 6 cm Assento: Largura: 45 cm. Profundidade: 40 cm Espessura: 6 Com regulagem de altura e Pistão á gás.	MOBILIARIO	R\$	15,00
2	6717	MOBILIARIO Secretária Giratória Couro Ecológico Preto Light. Couro Ecológico Cor assento/ encosto: Preto Cor estrutura: Preto Encosto:Altura: 30 cm x Largura: 37 cm Espessura: 6 cm Assento: Largura: 45 cm. Profundidade: 40 cm Espessura: 6 Com regulagem de altura e Pistão á gás.	MOBILIARIO	R\$	10,00
2	6720	MOBILIARIO Secretária Giratória Couro Ecológico Preto Light. Couro Ecológico Cor assento/ encosto: Preto Cor estrutura: Preto Encosto:Altura: 30 cm x Largura: 37 cm Espessura: 6 cm Assento: Largura: 45 cm. Profundidade: 40 cm Espessura: 6 Com regulagem de altura e Pistão á gás.	MOBILIARIO	R\$	20,00
2	6960	Mesa de Aero Hockey - Estrutura produzida em MDP. Tampo de MDF revestido com laminado melamínico. Laterais pintadas com primer preto com brilho e secagem em UV. Cantoneiras emborrachadas. Pés desmontáveis com sapata plástica. Possui 01 moto ventilador que proporciona perfeita flutuação do disco. Voltagem 220 V. Acompanha 01 kit com 02 rebatedores e 02 discos. Informações Técnicas Medidas: 2,11 m x 1,05 m x 82 cm. Peso: 64 Kg Marca Kloff.	MOBILIARIO	R\$	10,00
2	7134	Caixa térmica em polipropileno, poliestireno, polietileno e poliuretano, com termômetro digital externo que mede a temperatura atual, máxima e mínima de conteúdo interno, tendo a faixa de utilização de -50°C + 70°C/°F, temperatura externa através de cabo e sensor, capacidade para 15 litros, atóxica, alça rígida em polipropileno com trava de segurança, isolamento térmico em poliuretano, dimensões externa de aproximadamente 295x260x385mm, dimensões interna de aproximadamente 240x217x315mm, revestimento interno em poliuretano que auxilia no isolamento térmico. Marca Inco term.	MOBILIARIO	R\$	5,00

*mt  
piora*

2	7703	MOBILIARIO Giratória Secretária Executiva - A MOBILIARIO Giratória é constituída de assento, encosto e mecanismo, coluna a gás e base com rodízio. A estrutura de sustentação do assento e encosto é constituída de um mecanismo denominado, fixando-a por quatro (04) parafusos 1/4x3/4" sextavado ao assento, o encosto fixado ao "L" do mecanismo por dois parafusos 1/4x1" e uma acopla injetada. Acoplado ao pistão modelo gás juntamente encaixado a base de cinco pernas com cinco rodízios	MOBILIARIO	R\$	5,00
		<b>TOTAL DE ITENS DO LOTE</b>	<b>300</b>	<b>R\$</b>	<b>2.535,50</b>
3	179	COMPRESSOR DE AR MARCA DABI ATLANTE AZ100-25VF 110V; POTÊNCIA 1,5HP; FONTE DE ALIMENTAÇÃO 110-220V; FREQUÊNCIA 50-60Hz - pat. 5124 atrás do Ginásio Escola Pinhal.-	SUCATA ELETRONICA	R\$	100,00
3	279	Suporte para nobreak com rodízio 8x50x25. Ginásio centro.	SUCATA ELETRONICA	R\$	2,00
3	456	Máquina de lavar roupas Electrolux. Garagem em 27/06/2018.-	SUCATA ELETRONICA	R\$	10,00
3	742	BALANÇA CAPACIDADE 150 KG C/ MEDIDOR DE ALTURA COR BRANCA - pat. 903 - Sala Almoarifado próximo sala Andréia-	SUCATA ELETRONICA	R\$	5,00
3	852	MESA PARA MAQUINA DE ESCREVER MARELLI DE COR OVO COM BORBAS DE COR PRETA C/ RODINHAS - pat. 1044-	SUCATA ELETRONICA	R\$	5,00
3	1026	BATEDEIRA INDUSTRIAL, 3 VELOCIDADES, 2 BATEDORES, 1 BACIA, 220V, CAPACIDADE 12 KG - pat. 1458	SUCATA ELETRONICA	R\$	15,00
3	1067	REFRIGERADOR COM CAPACIDADE DE 300 LITROS, COR BRANCO, MARCA ELETROLUX - pat. 1552 Garagem -corredor perto banheiros-	SUCATA ELETRONICA	R\$	50,00
3	1098	COMPRESSOR REC. MODELO WETZEL CAPACIDADE 40 LITROS 220 VOLTS - pat. 1624	SUCATA ELETRONICA	R\$	10,00
3	1834	CARREGADOR DE BATERIA CB050-50A pat. 2737-	SUCATA ELETRONICA	R\$	0,50
3	3185	LAVADORA MARCA KARCHER 1740 LIBRAS C/ B. TURBO K330 SERIAL 039394 - pat. 4691 - . Banheiro antigo.-	SUCATA ELETRONICA	R\$	2,00
3	3344	SERRA CIRCULAR INDUSTRIAL 71/4" Dewalt DW 352-B2 - pat. 4866	SUCATA ELETRONICA	R\$	20,00
3	3805	LAVADORA PROFISSIONAL MONOFÁSICA HD -585 C/ CARRO - pat. 3876 (Sala direita ginásio). -	SUCATA ELETRONICA	R\$	20,00
3	3964	Balança antropométrica c/ régua, capacidade de 180Kg - Sala Almoarifado próximo sala Andréia-	SUCATA ELETRONICA	R\$	5,00

29033

per para

3	4128	Compressor de ar FIAC CD 200, 2 pistões, série nº07251G, depósito de ar de cor branca, 120 libras, 4,0cv capacidade 200 litros - Perto Garagem Saúde (Laudo Técnico inviável o conserto).	SUCATA ELETRONICO	R\$	10,00
3	4165	Lavadora de alta pressão Jacto Clean J7000, de cor laranja, com motor de 2,5cv, mangueira para alta pressão e esguicho	SUCATA ELETRONICO	R\$	1,00
3	4426	Lavadora de alta pressão Karcher Profissional HD 5/11C, amarela -	SUCATA ELETRONICO	R\$	20,00
3	4508	Geladeira comercial inox 6 portas, Frilux	SUCATA ELETRONICO	R\$	500,00
3	4809	Lavadora de alta pressão Stihl RE 143 com potencia 2,9kw; pressão de trabalho 122/1770 barr/psi; voltagem 220v; vazão máxima de água 700 l/h; Porta-cabos rotativo; o cabo de rede não tem que ser desenrolado; Suporte para os bicos, bem protegido pela proteção frontal dobrável; Suporte para os acessórios: diretamente na lavadora, com fácil acesso; Depósito basculante para detergentes, permitindo fácil enchimento e visualização; Desligamento automático do motor quando o gatilho é desativado. Devendo conter: pistola com acoplamento por encaixe; sistema de engate rápido para troca dos bicos; bico de pulverização de detergente; 09 metros de mangueira de alta pressão, malha metálica-	SUCATA ELETRONICO	R\$	5,00
3	4890	Máquina de lavar roupas Electrolux LT12F Turbo capacidade 12kg com 4 níveis de água e 14 programas de lavagem, agitador multifuncional, painel eletromecânico, com função de enxague cor branca-O	SUCATA ELETRONICO	R\$	30,00
3	5298	Refrigerador com freezer de no mínimo 260 litros, duas portas, descongelamento automático do espaço refrigerador; iluminação interna, prateleiras aramadas com altura regulável; capacidade mínima do refrigerador 207 litros, capacidade mínima do congelador 53 litros, cor branca, 220 volt. marca Electrolux-	SUCATA ELETRONICO	R\$	1,00
3	5644	Esmalhadreira angular 4 1/2, 220 V, 880 W -	SUCATA ELETRONICO	R\$	16,00
3	6265	Lavadora de alta pressão 1200 w- 1450 libras , tubeira leque K 1.100, pistola com mangueira vazão 300 L/h, tensão voltagem 220v - k 1.100 1.600-002-0-	SUCATA ELETRONICO	R\$	6,00

*para prova*

3	6613	Lavadora de Roupas Automática 16 kg . 12 Programas Lavagem - Automática - Abertura superior - 66 cm de largura - 73 cm de profundidade - 102 cm de altura. Tem dispenser multibox autolimpante e com jatos de água que dissolvem os produtos e evitam manchas nas roupas. Série de programas Turbos Lavagem e os programas que permitem a lavagem de tênis e edredons. A máquina ainda possui as teclas Avança Etapas, Ciclo Silencioso e Reutilização de Água. 220 volts. Marca Eletrolux Jet & Clean.	SUCATA ELETRONIC	R\$	15,00
3	7020	lavadora de roupas automática, na cor branca, capacidade de lavagem 11 kg, com abertura superior, contendo no mínimo: 07 funções (lava, enxágua e centrifuga; enxágue extra; enxágue amaciante; função amaciante e função turbo performance); ciclos de lavagem com 40 combinações (3 programas combinados com ciclo normal e turbo, com enxágue extra e duplo e com função amaciante); Brastemp.	SUCATA ELETRONIC	R\$	20,00
3	7081	Lavadora de Alta Pressão Profissional, 1740 Libras – HD 5/12 C Vasão de Água l/h: 500; Pressão: 1740 libras/pol² (120bar); Tipo de corrente Ph/V/ Hz: 1/220/60; Máxima pressão (bar/Mpa): 150/15; Máxima Temperatura de entrada ( °C): 60; Cabeçote em latão; trabalha com 3 pistões de aço inox e tubeira de aço inox; Alça de transporte; Dosador de detergente integrado; Espaço para armazenar o cabo elétrico e a mangueira; Voltagem 220V; Potência: 2,5 Kw; lavadora com (01) uma pistola, mangueira alta pressão aprox. 10 metros, tubeira 400 mm, bico leque, tamanho do Produto ( AxLxP): 40,9 x 38,7 x 78,2cm; Peso: 23 Kg. Marca Sthil AlmoX limpeza. - LEILÃO	SUCATA ELETRONIC	R\$	0,50
3	7985	Lavadoura de alta pressão, profissional, de 1.600 libras, motor 2.5cv, 220V Jacto	SUCATA ELETRONIC	R\$	50,00
<b>TOTAL DE ITENS DO LOTE</b>				<b>26</b>	<b>R\$ 919,00</b>
4	56	Chave de impacto pneumática 1/2" - pat. 4996.	SUCATA FERROSA	R\$	1,00
4	72	Mesa mayo de inox com rodizio - pat. 5025 - Sala administrativo Garagem-	SUCATA FERROSA	R\$	1,00
4	104	BALANÇA ANTROPOMÉTRICA MARCA WELMY C/ RÉGUA DE 1 A 1,95m, PÉS ANTIDERRAPANTES, PISO DE BORRACHA TAMANHO 30x40cm - pat.5067	SUCATA FERROSA	R\$	5,00
4	175	Unidade hídrica versátil Garagem, corredor 2º andar.-	SUCATA FERROSA	R\$	1,00

29034

*patricia*

4	432	Torre treliçada c/ escada 15m de altura - Garagem Municipal - Abaixo do Muro-	SUCATA FERROSA	R\$	50,00
4	715	CONJUNTO DE SUPORTE PARA TELEVISOR E VIDEO TRUNFO - pat. 861 - Sala de Vídeo	SUCATA FERROSA	R\$	2,00
4	2327	ESTANTE INOX RMV - pat. 3614.	SUCATA FERROSA	R\$	5,00
4	2749	VENTILADOR SILENCIOSO FIXÁVEL NA PAREDE, GIRATÓRIO 60CM DIAMETROPOT. VELOCIDADE CONTR. CHAVE C/ PARAFUSO PARA FIXAR E CHAVE DE CONTROLE DE VELOCIDADE, MARCA ARGE - pat. 4216- estragado.	SUCATA FERROSA	R\$	2,00
4	4165	,Balde carinho para limpeza com espremedor, Bralimpia com rodinhas e alças, 2 compartimentos, cor amarelo, com capacidade de 32 litros -	SUCATA FERROSA	R\$	1,00
4	4983	Carteira escolar azul estrutura metálica confeccionada em tubo 7/8 tratado contra ferrugem, pintura epóxi (a pó) de cor preta polimerizado em estufa a 200° C, solda mig, ponteiras em plástico resistente nos pés. Tampo em madeira compensada, revestido em fôrmica lisa brilhante, acabamento nas laterais em verniz naval, gradil porta-livros com 7 mm em ferro maciço abaixo do tampo, medidas carteira 64cm (altura apartir do tampo), medidas tampo: 60x40cm -	SUCATA FERROSA	R\$	2,00
4	4984	Carteira escolar azul estrutura metálica confeccionada em tubo 7/8 tratado contra ferrugem, pintura epóxi (a pó) de cor preta polimerizado em estufa a 200° C, solda mig, ponteiras em plástico resistente nos pés. Tampo em madeira compensada, revestido em fôrmica lisa brilhante, acabamento nas laterais em verniz naval, gradil porta-livros com 7 mm em ferro maciço abaixo do tampo, medidas carteira 64cm (altura apartir do tampo), medidas tampo: 60x40cm	SUCATA FERROSA	R\$	2,00
4	4985	Carteira escolar azul estrutura metálica confeccionada em tubo 7/8 tratado contra ferrugem, pintura epóxi (a pó) de cor preta polimerizado em estufa a 200° C, solda mig, ponteiras em plástico resistente nos pés. Tampo em madeira compensada, revestido em fôrmica lisa brilhante, acabamento nas laterais em verniz naval, gradil porta-livros com 7 mm em ferro maciço abaixo do tampo, medidas carteira 64cm (altura apartir do tampo), medidas tampo: 60x40cm	SUCATA FERROSA	R\$	2,00

*plm para*

4	4986	Carteira escolar azul estrutura metálica confeccionada em tubo 7/8 tratado contra ferrugem, pintura epóxi (a pó) de cor preta polimerizado em estufa a 200° C, solda mig, ponteiras em plástico resistente nos pés. Tampo em madeira compensada, revestido em fôrmica lisa brilhante, acabamento nas laterais em verniz naval, gradil porta-livros com 7 mm em ferro maciço abaixo do tampo, medidas carteira 64cm (altura apartir do tampo), medidas tampo: 60x40cm -	SUCATA FERROSA	R\$	2,00
4	4987	Carteira escolar azul estrutura metálica confeccionada em tubo 7/8 tratado contra ferrugem, pintura epóxi (a pó) de cor preta polimerizado em estufa a 200° C, solda mig, ponteiras em plástico resistente nos pés. Tampo em madeira compensada, revestido em fôrmica lisa brilhante, acabamento nas laterais em verniz naval, gradil porta-livros com 7 mm em ferro maciço abaixo do tampo, medidas carteira 64cm (altura apartir do tampo), medidas tampo: 60x40cm -	SUCATA FERROSA	R\$	2,00
4	4988	Carteira escolar azul estrutura metálica confeccionada em tubo 7/8 tratado contra ferrugem, pintura epóxi (a pó) de cor preta polimerizado em estufa a 200° C, solda mig, ponteiras em plástico resistente nos pés. Tampo em madeira compensada, revestido em fôrmica lisa brilhante, acabamento nas laterais em verniz naval, gradil porta-livros com 7 mm em ferro maciço abaixo do tampo, medidas carteira 64cm (altura apartir do tampo), medidas tampo: 60x40cm	SUCATA FERROSA	R\$	2,00
4	4989	Carteira escolar azul estrutura metálica confeccionada em tubo 7/8 tratado contra ferrugem, pintura epóxi (a pó) de cor preta polimerizado em estufa a 200° C, solda mig, ponteiras em plástico resistente nos pés. Tampo em madeira compensada, revestido em fôrmica lisa brilhante, acabamento nas laterais em verniz naval, gradil porta-livros com 7 mm em ferro maciço abaixo do tampo, medidas carteira 64cm (altura apartir do tampo), medidas tampo: 60x40cm -	SUCATA FERROSA	R\$	2,00

*para mesa*

4	4990	Carteira escolar azul estrutura metálica confeccionada em tubo 7/8 tratado contra ferrugem, pintura epóxi (a pó) de cor preta polimerizado em estufa a 200° C, solda mig, ponteiras em plástico resistente nos pés. Tampo em madeira compensada, revestido em fôrmica lisa brilhante, acabamento nas laterais em verniz naval, gradil porta-livros com 7 mm em ferro maciço abaixo do tampo, medidas carteira 64cm (altura apartir do tampo), medidas tampo: 60x40cm	SUCATA FERROSA	R\$	2,00
4	4991	Carteira escolar azul estrutura metálica confeccionada em tubo 7/8 tratado contra ferrugem, pintura epóxi (a pó) de cor preta polimerizado em estufa a 200° C, solda mig, ponteiras em plástico resistente nos pés. Tampo em madeira compensada, revestido em fôrmica lisa brilhante, acabamento nas laterais em verniz naval, gradil porta-livros com 7 mm em ferro maciço abaixo do tampo, medidas carteira 64cm (altura apartir do tampo), medidas tampo: 60x40cm -	SUCATA FERROSA	R\$	2,00
4	4992	Carteira escolar azul estrutura metálica confeccionada em tubo 7/8 tratado contra ferrugem, pintura epóxi (a pó) de cor preta polimerizado em estufa a 200° C, solda mig, ponteiras em plástico resistente nos pés. Tampo em madeira compensada, revestido em fôrmica lisa brilhante, acabamento nas laterais em verniz naval, gradil porta-livros com 7 mm em ferro maciço abaixo do tampo, medidas carteira 64cm (altura apartir do tampo), medidas tampo: 60x40cm	SUCATA FERROSA	R\$	2,00
4	4993	Carteira escolar azul estrutura metálica confeccionada em tubo 7/8 tratado contra ferrugem, pintura epóxi (a pó) de cor preta polimerizado em estufa a 200° C, solda mig, ponteiras em plástico resistente nos pés. Tampo em madeira compensada, revestido em fôrmica lisa brilhante, acabamento nas laterais em verniz naval, gradil porta-livros com 7 mm em ferro maciço abaixo do tampo, medidas carteira 64cm (altura apartir do tampo), medidas tampo: 60x40cm -	SUCATA FERROSA	R\$	2,00

*puta*

4	4994	Carteira escolar azul estrutura metálica confeccionada em tubo 7/8 tratado contra ferrugem, pintura epóxi (a pó) de cor preta polimerizado em estufa a 200° C, solda mig, ponteiras em plástico resistente nos pés. Tampo em madeira compensada, revestido em fôrmica lisa brilhante, acabamento nas laterais em verniz naval, gradil porta-livros com 7 mm em ferro maciço abaixo do tampo, medidas carteira 64cm (altura apartir do tampo), medidas tampo: 60x40cm.	SUCATA FERROSA	R\$	2,00
4	4995	Carteira escolar azul estrutura metálica confeccionada em tubo 7/8 tratado contra ferrugem, pintura epóxi (a pó) de cor preta polimerizado em estufa a 200° C, solda mig, ponteiras em plástico resistente nos pés. Tampo em madeira compensada, revestido em fôrmica lisa brilhante, acabamento nas laterais em verniz naval, gradil porta-livros com 7 mm em ferro maciço abaixo do tampo, medidas carteira 64cm (altura apartir do tampo), medidas tampo: 60x40cm -	SUCATA FERROSA	R\$	2,00
4	4996	Carteira escolar azul estrutura metálica confeccionada em tubo 7/8 tratado contra ferrugem, pintura epóxi (a pó) de cor preta polimerizado em estufa a 200° C, solda mig, ponteiras em plástico resistente nos pés. Tampo em madeira compensada, revestido em fôrmica lisa brilhante, acabamento nas laterais em verniz naval, gradil porta-livros com 7 mm em ferro maciço abaixo do tampo, medidas carteira 64cm (altura apartir do tampo), medidas tampo: 60x40cm	SUCATA FERROSA	R\$	2,00
4	4997	Carteira escolar azul estrutura metálica confeccionada em tubo 7/8 tratado contra ferrugem, pintura epóxi (a pó) de cor preta polimerizado em estufa a 200° C, solda mig, ponteiras em plástico resistente nos pés. Tampo em madeira compensada, revestido em fôrmica lisa brilhante, acabamento nas laterais em verniz naval, gradil porta-livros com 7 mm em ferro maciço abaixo do tampo, medidas carteira 64cm (altura apartir do tampo), medidas tampo: 60x40cm -	SUCATA FERROSA	R\$	2,00

*para*

4	4998	Carteira escolar azul estrutura metálica confeccionada em tubo 7/8 tratado contra ferrugem, pintura epóxi (a pó) de cor preta polimerizado em estufa a 200° C, solda mig, ponteiros em plástico resistente nos pés. Tampo em madeira compensada, revestido em fôrmica lisa brilhante, acabamento nas laterais em verniz naval, gradil porta-livros com 7 mm em ferro maciço abaixo do tampo, medidas carteira 64cm (altura apartir do tampo), medidas tampo: 60x40cm	SUCATA FERROSA	R\$	2,00
4	4999	Carteira escolar azul estrutura metálica confeccionada em tubo 7/8 tratado contra ferrugem, pintura epóxi (a pó) de cor preta polimerizado em estufa a 200° C, solda mig, ponteiros em plástico resistente nos pés. Tampo em madeira compensada, revestido em fôrmica lisa brilhante, acabamento nas laterais em verniz naval, gradil porta-livros com 7 mm em ferro maciço abaixo do tampo, medidas carteira 64cm (altura apartir do tampo), medidas tampo: 60x40cm -	SUCATA FERROSA	R\$	2,00
4	5000	Carteira escolar azul estrutura metálica confeccionada em tubo 7/8 tratado contra ferrugem, pintura epóxi (a pó) de cor preta polimerizado em estufa a 200° C, solda mig, ponteiros em plástico resistente nos pés. Tampo em madeira compensada, revestido em fôrmica lisa brilhante, acabamento nas laterais em verniz naval, gradil porta-livros com 7 mm em ferro maciço abaixo do tampo, medidas carteira 64cm (altura apartir do tampo), medidas tampo: 60x40cm -	SUCATA FERROSA	R\$	2,00
4	5002	Carteira escolar azul estrutura metálica confeccionada em tubo 7/8 tratado contra ferrugem, pintura epóxi (a pó) de cor preta polimerizado em estufa a 200° C, solda mig, ponteiros em plástico resistente nos pés. Tampo em madeira compensada, revestido em fôrmica lisa brilhante, acabamento nas laterais em verniz naval, gradil porta-livros com 7 mm em ferro maciço abaixo do tampo, medidas carteira 64cm (altura apartir do tampo), medidas tampo: 60x40cm	SUCATA FERROSA	R\$	2,00

*Handwritten signature*

4	5003	Carteira escolar azul estrutura metálica confeccionada em tubo 7/8 tratado contra ferrugem, pintura epóxi (a pó) de cor preta polimerizado em estufa a 200° C, solda mig, pnteiras em plástico resistente nos pés. Tampo em madeira compensada, revestido em fórmica lisa brilhante, acabamento nas laterais em verniz naval, gradil porta-livros com 7 mm em ferro maciço abaixo do tampo, medidas carteira 64cm (altura apartir do tampo), medidas tampo: 60x40cm.	SUCATA FERROSA	R\$	2,00
4	5004	Carteira escolar azul estrutura metálica confeccionada em tubo 7/8 tratado contra ferrugem, pintura epóxi (a pó) de cor preta polimerizado em estufa a 200° C, solda mig, pnteiras em plástico resistente nos pés. Tampo em madeira compensada, revestido em fórmica lisa brilhante, acabamento nas laterais em verniz naval, gradil porta-livros com 7 mm em ferro maciço abaixo do tampo, medidas carteira 64cm (altura apartir do tampo), medidas tampo: 60x40cm -	SUCATA FERROSA	R\$	2,00
4	5005	Carteira escolar azul estrutura metálica confeccionada em tubo 7/8 tratado contra ferrugem, pintura epóxi (a pó) de cor preta polimerizado em estufa a 200° C, solda mig, pnteiras em plástico resistente nos pés. Tampo em madeira compensada, revestido em fórmica lisa brilhante, acabamento nas laterais em verniz naval, gradil porta-livros com 7 mm em ferro maciço abaixo do tampo, medidas carteira 64cm (altura apartir do tampo), medidas tampo: 60x40cm	SUCATA FERROSA	R\$	2,00
4	5006	Carteira escolar azul estrutura metálica confeccionada em tubo 7/8 tratado contra ferrugem, pintura epóxi (a pó) de cor preta polimerizado em estufa a 200° C, solda mig, pnteiras em plástico resistente nos pés. Tampo em madeira compensada, revestido em fórmica lisa brilhante, acabamento nas laterais em verniz naval, gradil porta-livros com 7 mm em ferro maciço abaixo do tampo, medidas carteira 64cm (altura apartir do tampo), medidas tampo: 60x40cm - Ginásio. LEILÃO	SUCATA FERROSA	R\$	2,00

*para  
para*

4	5007	Carteira escolar azul estrutura metálica confeccionada em tubo 7/8 tratado contra ferrugem, pintura epóxi (a pó) de cor preta polimerizado em estufa a 200° C, solda mig, ponteiras em plástico resistente nos pés. Tampo em madeira compensada, revestido em fôrmica lisa brilhante, acabamento nas laterais em verniz naval, gradil porta-livros com 7 mm em ferro maciço abaixo do tampo, medidas carteira 64cm (altura apartir do tampo), medidas tampo: 60x40cm -	SUCATA FERROSA	R\$	2,00
4	5008	Carteira escolar azul estrutura metálica confeccionada em tubo 7/8 tratado contra ferrugem, pintura epóxi (a pó) de cor preta polimerizado em estufa a 200° C, solda mig, ponteiras em plástico resistente nos pés. Tampo em madeira compensada, revestido em fôrmica lisa brilhante, acabamento nas laterais em verniz naval, gradil porta-livros com 7 mm em ferro maciço abaixo do tampo, medidas carteira 64cm (altura apartir do tampo), medidas tampo: 60x40cm -	SUCATA FERROSA	R\$	2,00
4	5009	Carteira escolar azul estrutura metálica confeccionada em tubo 7/8 tratado contra ferrugem, pintura epóxi (a pó) de cor preta polimerizado em estufa a 200° C, solda mig, ponteiras em plástico resistente nos pés. Tampo em madeira compensada, revestido em fôrmica lisa brilhante, acabamento nas laterais em verniz naval, gradil porta-livros com 7 mm em ferro maciço abaixo do tampo, medidas carteira 64cm (altura apartir do tampo), medidas tampo: 60x40cm -	SUCATA FERROSA	R\$	2,00
4	5010	Carteira escolar azul estrutura metálica confeccionada em tubo 7/8 tratado contra ferrugem, pintura epóxi (a pó) de cor preta polimerizado em estufa a 200° C, solda mig, ponteiras em plástico resistente nos pés. Tampo em madeira compensada, revestido em fôrmica lisa brilhante, acabamento nas laterais em verniz naval, gradil porta-livros com 7 mm em ferro maciço abaixo do tampo, medidas carteira 64cm (altura apartir do tampo), medidas tampo: 60x40cm -	SUCATA FERROSA	R\$	2,00

Garagem UBS

*Handwritten signature*

4	5012	Carteira escolar azul estrutura metálica confeccionada em tubo 7/8 tratado contra ferrugem, pintura epóxi (a pó) de cor preta polimerizado em estufa a 200° C, solda mig, ponteiras em plástico resistente nos pés. Tampo em madeira compensada, revestido em fôrmica lisa brilhante, acabamento nas laterais em verniz naval, gradil porta-livros com 7 mm em ferro maciço abaixo do tampo, medidas carteira 64cm (altura apartir do tampo), medidas tampo: 60x40cm -	SUCATA FERROSA	R\$	2,00
4	5015	Carteira escolar azul estrutura metálica confeccionada em tubo 7/8 tratado contra ferrugem, pintura epóxi (a pó) de cor preta polimerizado em estufa a 200° C, solda mig, ponteiras em plástico resistente nos pés. Tampo em madeira compensada, revestido em fôrmica lisa brilhante, acabamento nas laterais em verniz naval, gradil porta-livros com 7 mm em ferro maciço abaixo do tampo, medidas carteira 64cm (altura apartir do tampo), medidas tampo: 60x40cm	SUCATA FERROSA	R\$	2,00
4	5016	Carteira escolar azul estrutura metálica confeccionada em tubo 7/8 tratado contra ferrugem, pintura epóxi (a pó) de cor preta polimerizado em estufa a 200° C, solda mig, ponteiras em plástico resistente nos pés. Tampo em madeira compensada, revestido em fôrmica lisa brilhante, acabamento nas laterais em verniz naval, gradil porta-livros com 7 mm em ferro maciço abaixo do tampo, medidas carteira 64cm (altura apartir do tampo), medidas tampo: 60x40cm	SUCATA FERROSA	R\$	2,00
4	5018	Carteira escolar azul estrutura metálica confeccionada em tubo 7/8 tratado contra ferrugem, pintura epóxi (a pó) de cor preta polimerizado em estufa a 200° C, solda mig, ponteiras em plástico resistente nos pés. Tampo em madeira compensada, revestido em fôrmica lisa brilhante, acabamento nas laterais em verniz naval, gradil porta-livros com 7 mm em ferro maciço abaixo do tampo, medidas carteira 64cm (altura apartir do tampo), medidas tampo: 60x40cm	SUCATA FERROSA	R\$	2,00

*para*

4	5019	Carteira escolar azul estrutura metálica confeccionada em tubo 7/8 tratado contra ferrugem, pintura epóxi (a pó) de cor preta polimerizado em estufa a 200° C, solda mig, ponteiras em plástico resistente nos pés. Tampo em madeira compensada, revestido em fôrmica lisa brilhante, acabamento nas laterais em verniz naval, gradil porta-livros com 7 mm em ferro maciço abaixo do tampo, medidas carteira 64cm (altura apartir do tampo), medidas tampo: 60x40cm	SUCATA FERROSA	R\$	2,00
4	5020	Carteira escolar azul estrutura metálica confeccionada em tubo 7/8 tratado contra ferrugem, pintura epóxi (a pó) de cor preta polimerizado em estufa a 200° C, solda mig, ponteiras em plástico resistente nos pés. Tampo em madeira compensada, revestido em fôrmica lisa brilhante, acabamento nas laterais em verniz naval, gradil porta-livros com 7 mm em ferro maciço abaixo do tampo, medidas carteira 64cm (altura apartir do tampo), medidas tampo: 60x40cm -	SUCATA FERROSA	R\$	2,00
4	5021	Carteira escolar azul estrutura metálica confeccionada em tubo 7/8 tratado contra ferrugem, pintura epóxi (a pó) de cor preta polimerizado em estufa a 200° C, solda mig, ponteiras em plástico resistente nos pés. Tampo em madeira compensada, revestido em fôrmica lisa brilhante, acabamento nas laterais em verniz naval, gradil porta-livros com 7 mm em ferro maciço abaixo do tampo, medidas carteira 64cm (altura apartir do tampo), medidas tampo: 60x40cm -	SUCATA FERROSA	R\$	2,00
4	5022	Carteira escolar azul estrutura metálica confeccionada em tubo 7/8 tratado contra ferrugem, pintura epóxi (a pó) de cor preta polimerizado em estufa a 200° C, solda mig, ponteiras em plástico resistente nos pés. Tampo em madeira compensada, revestido em fôrmica lisa brilhante, acabamento nas laterais em verniz naval, gradil porta-livros com 7 mm em ferro maciço abaixo do tampo, medidas carteira 64cm (altura apartir do tampo), medidas tampo: 60x40cm - O	SUCATA FERROSA	R\$	2,00

*Maria*

*Micro*

4	5023	Carteira escolar azul estrutura metálica confeccionada em tubo 7/8 tratado contra ferrugem, pintura epóxi (a pó) de cor preta polimerizado em estufa a 200° C, solda mig, ponteiras em plástico resistente nos pés. Tampo em madeira compensada, revestido em fôrmica lisa brilhante, acabamento nas laterais em verniz naval, gradil porta-livros com 7 mm em ferro maciço abaixo do tampo, medidas carteira 64cm (altura apartir do tampo), medidas tampo: 60x40cm	SUCATA FERROSA	R\$	2,00
4	5024	Carteira escolar azul estrutura metálica confeccionada em tubo 7/8 tratado contra ferrugem, pintura epóxi (a pó) de cor preta polimerizado em estufa a 200° C, solda mig, ponteiras em plástico resistente nos pés. Tampo em madeira compensada, revestido em fôrmica lisa brilhante, acabamento nas laterais em verniz naval, gradil porta-livros com 7 mm em ferro maciço abaixo do tampo, medidas carteira 64cm (altura apartir do tampo), medidas tampo: 60x40cm -	SUCATA FERROSA	R\$	2,00
4	5025	Carteira escolar azul estrutura metálica confeccionada em tubo 7/8 tratado contra ferrugem, pintura epóxi (a pó) de cor preta polimerizado em estufa a 200° C, solda mig, ponteiras em plástico resistente nos pés. Tampo em madeira compensada, revestido em fôrmica lisa brilhante, acabamento nas laterais em verniz naval, gradil porta-livros com 7 mm em ferro maciço abaixo do tampo, medidas carteira 64cm (altura apartir do tampo), medidas tampo: 60x40cm -	SUCATA FERROSA	R\$	2,00
4	5026	Carteira escolar azul estrutura metálica confeccionada em tubo 7/8 tratado contra ferrugem, pintura epóxi (a pó) de cor preta polimerizado em estufa a 200° C, solda mig, ponteiras em plástico resistente nos pés. Tampo em madeira compensada, revestido em fôrmica lisa brilhante, acabamento nas laterais em verniz naval, gradil porta-livros com 7 mm em ferro maciço abaixo do tampo, medidas carteira 64cm (altura apartir do tampo), medidas tampo: 60x40cm	SUCATA FERROSA	R\$	2,00

10/10/2011

4	5027	Carteira escolar azul estrutura metálica confeccionada em tubo 7/8 tratado contra ferrugem, pintura epóxi (a pó) de cor preta polimerizado em estufa a 200° C, solda mig, ponteiras em plástico resistente nos pés. Tampo em madeira compensada, revestido em fôrmica lisa brilhante, acabamento nas laterais em verniz naval, gradil porta-livros com 7 mm em ferro maciço abaixo do tampo, medidas carteira 64cm (altura apartir do tampo), medidas tampo: 60x40cm -	SUCATA FERROSA	R\$	2,00
4	5028	Carteira escolar azul estrutura metálica confeccionada em tubo 7/8 tratado contra ferrugem, pintura epóxi (a pó) de cor preta polimerizado em estufa a 200° C, solda mig, ponteiras em plástico resistente nos pés. Tampo em madeira compensada, revestido em fôrmica lisa brilhante, acabamento nas laterais em verniz naval, gradil porta-livros com 7 mm em ferro maciço abaixo do tampo, medidas carteira 64cm (altura apartir do tampo), medidas tampo: 60x40cm -	SUCATA FERROSA	R\$	2,00
4	5029	Carteira escolar azul estrutura metálica confeccionada em tubo 7/8 tratado contra ferrugem, pintura epóxi (a pó) de cor preta polimerizado em estufa a 200° C, solda mig, ponteiras em plástico resistente nos pés. Tampo em madeira compensada, revestido em fôrmica lisa brilhante, acabamento nas laterais em verniz naval, gradil porta-livros com 7 mm em ferro maciço abaixo do tampo, medidas carteira 64cm (altura apartir do tampo), medidas tampo: 60x40cm - Casa CPM	SUCATA FERROSA	R\$	2,00
4	5030	Carteira escolar azul estrutura metálica confeccionada em tubo 7/8 tratado contra ferrugem, pintura epóxi (a pó) de cor preta polimerizado em estufa a 200° C, solda mig, ponteiras em plástico resistente nos pés. Tampo em madeira compensada, revestido em fôrmica lisa brilhante, acabamento nas laterais em verniz naval, gradil porta-livros com 7 mm em ferro maciço abaixo do tampo, medidas carteira 64cm (altura apartir do tampo), medidas tampo: 60x40cm	SUCATA FERROSA	R\$	2,00

4	5031	Carteira escolar azul estrutura metálica confeccionada em tubo 7/8 tratado contra ferrugem, pintura epóxi (a pó) de cor preta polimerizado em estufa a 200° C, solda mig, ponteiros em plástico resistente nos pés. Tampo em madeira compensada, revestido em fórmica lisa brilhante, acabamento nas laterais em verniz naval, gradil porta-livros com 7 mm em ferro maciço abaixo do tampo, medidas carteira 64cm (altura apartir do tampo), medidas tampo: 60x40cm	SUCATA FERROSA	R\$	2,00
4	5032	Carteira escolar azul estrutura metálica confeccionada em tubo 7/8 tratado contra ferrugem, pintura epóxi (a pó) de cor preta polimerizado em estufa a 200° C, solda mig, ponteiros em plástico resistente nos pés. Tampo em madeira compensada, revestido em fórmica lisa brilhante, acabamento nas laterais em verniz naval, gradil porta-livros com 7 mm em ferro maciço abaixo do tampo, medidas carteira 64cm (altura apartir do tampo), medidas tampo: 60x40cm -	SUCATA FERROSA	R\$	2,00
4	5033	Carteira escolar azul estrutura metálica confeccionada em tubo 7/8 tratado contra ferrugem, pintura epóxi (a pó) de cor preta polimerizado em estufa a 200° C, solda mig, ponteiros em plástico resistente nos pés. Tampo em madeira compensada, revestido em fórmica lisa brilhante, acabamento nas laterais em verniz naval, gradil porta-livros com 7 mm em ferro maciço abaixo do tampo, medidas carteira 64cm (altura apartir do tampo), medidas tampo: 60x40cm -	SUCATA FERROSA	R\$	2,00
4	5034	Carteira escolar azul estrutura metálica confeccionada em tubo 7/8 tratado contra ferrugem, pintura epóxi (a pó) de cor preta polimerizado em estufa a 200° C, solda mig, ponteiros em plástico resistente nos pés. Tampo em madeira compensada, revestido em fórmica lisa brilhante, acabamento nas laterais em verniz naval, gradil porta-livros com 7 mm em ferro maciço abaixo do tampo, medidas carteira 64cm (altura apartir do tampo), medidas tampo: 60x40cm -	SUCATA FERROSA	R\$	2,00

*per  
anony*

4	5035	Carteira escolar azul estrutura metálica confeccionada em tubo 7/8 tratado contra ferrugem, pintura epóxi (a pó) de cor preta polimerizado em estufa a 200° C, solda mig, ponteiras em plástico resistente nos pés. Tampo em madeira compensada, revestido em fôrmica lisa brilhante, acabamento nas laterais em verniz naval, gradil porta-livros com 7 mm em ferro maciço abaixo do tampo, medidas carteira 64cm (altura apartir do tampo), medidas tampo: 60x40cm #-	SUCATA FERROSA	R\$	2,00
4	5036	Carteira escolar azul estrutura metálica confeccionada em tubo 7/8 tratado contra ferrugem, pintura epóxi (a pó) de cor preta polimerizado em estufa a 200° C, solda mig, ponteiras em plástico resistente nos pés. Tampo em madeira compensada, revestido em fôrmica lisa brilhante, acabamento nas laterais em verniz naval, gradil porta-livros com 7 mm em ferro maciço abaixo do tampo, medidas carteira 64cm (altura apartir do tampo), medidas tampo: 60x40cm -	SUCATA FERROSA	R\$	2,00
4	5037	Carteira escolar azul estrutura metálica confeccionada em tubo 7/8 tratado contra ferrugem, pintura epóxi (a pó) de cor preta polimerizado em estufa a 200° C, solda mig, ponteiras em plástico resistente nos pés. Tampo em madeira compensada, revestido em fôrmica lisa brilhante, acabamento nas laterais em verniz naval, gradil porta-livros com 7 mm em ferro maciço abaixo do tampo, medidas carteira 64cm (altura apartir do tampo), medidas tampo: 60x40cm -	SUCATA FERROSA	R\$	2,00
4	5038	Carteira escolar azul estrutura metálica confeccionada em tubo 7/8 tratado contra ferrugem, pintura epóxi (a pó) de cor preta polimerizado em estufa a 200° C, solda mig, ponteiras em plástico resistente nos pés. Tampo em madeira compensada, revestido em fôrmica lisa brilhante, acabamento nas laterais em verniz naval, gradil porta-livros com 7 mm em ferro maciço abaixo do tampo, medidas carteira 64cm (altura apartir do tampo), medidas tampo: 60x40cm -	SUCATA FERROSA	R\$	2,00

*Nota*

4	5041	Carteira escolar azul estrutura metálica confeccionada em tubo 7/8 tratado contra ferrugem, pintura epóxi (a pó) de cor preta polimerizado em estufa a 200° C, solda mig, ponteiros em plástico resistente nos pés. Tambo em madeira compensada, revestido em fórmica lisa brilhante, acabamento nas laterais em verniz naval, gradil porta-livros com 7 mm em ferro maciço abaixo do tambo, medidas carteira 64cm (altura apartir do tambo), medidas tambo: 60x40cm	SUCATA FERROSA	R\$	2,00
4	5042	Carteira escolar azul estrutura metálica confeccionada em tubo 7/8 tratado contra ferrugem, pintura epóxi (a pó) de cor preta polimerizado em estufa a 200° C, solda mig, ponteiros em plástico resistente nos pés. Tambo em madeira compensada, revestido em fórmica lisa brilhante, acabamento nas laterais em verniz naval, gradil porta-livros com 7 mm em ferro maciço abaixo do tambo, medidas carteira 64cm (altura apartir do tambo), medidas tambo: 60x40cm -	SUCATA FERROSA	R\$	2,00
4	5186	Kit para engraxadeira pneumática adaptável a tambor de 200kg, Lumagi, Lub 7000.	SUCATA FERROSA	R\$	5,00
4	5412	Suporte para projetor fixação em teto ou parede em metal, com engate rápido.	SUCATA FERROSA	R\$	5,00
4	5861	Lavadora de alta pressão wap Premium II 2600W, marca wap, cor laranja, potência 1900w - Banheiro antigo.-	SUCATA FERROSA	R\$	2,00
4	6538	Lixeira inox 15 litros, com pedal e tampa	SUCATA FERROSA	R\$	5,00
4	6539	Lixeira inox 15 litros, com pedal e tampa	SUCATA FERROSA	R\$	5,00
4	6542	Lixeira inox 15 litros, com pedal e tampa, marca Purimax.	SUCATA FERROSA	R\$	5,00
4	6666	Lixeira inox c/ pedal 15 lts e balde interno removível.	SUCATA FERROSA	R\$	3,00
<b>TOTAL DE ITENS DO LOTE</b>				<b>69 R\$</b>	<b>204,00</b>

5	533	CLASSE ESCOLAR MODELO PADRÃO - pat. 0203	MOBILIARIO	R\$	3,00
5	534	CLASSE ESCOLAR MODELO PADRÃO - pat. 0210	MOBILIARIO	R\$	3,00
5	546	CLASSE ESCOLAR C/ EST. DE METAL REVES. C/ TAMPO DE FORMICA VERDE MODELO PADRÃO - pat. 374	MOBILIARIO	R\$	3,00

29035

*para*

5	548	CLASSE ESCOLAR C/ EST. DE METAL REVES. C/ TAMPO DE FORMICA VERDE MODELO PADRÃO - pat. 382	MOBILIARIO	R\$	3,00
5	595	CLASSE ESCOLAR MODELO PADRÃO - pat. 0479	MOBILIARIO	R\$	3,00
5	596	CLASSE ESCOLAR MODELO PADRÃO - pat. 0480	MOBILIARIO	R\$	3,00
5	597	CLASSE ESCOLAR MODELO PADRÃO - pat. 0483	MOBILIARIO	R\$	3,00
5	598	CLASSE ESCOLAR MODELO PADRÃO - pat. 0486	MOBILIARIO	R\$	3,00
5	599	CLASSE ESCOLAR MODELO PADRÃO - pat. 0493	MOBILIARIO	R\$	3,00
5	5092	MOBILIARIO escolar azul, estrutura metálica confeccionada em tubo 7/8 tratado contra ferrugem, pintura epóxi (a pó) de cor preta polimerizado com estufa a 200°C, solda mig, ponteiros em plástico resistente nos pés, revestida em fórmica lisa brilhante, acabamento nas laterais em verniz naval, assento e encosto da MOBILIARIO confeccionado em compensado semi-anatômico de 10 mm, medidas da MOBILIARIO: 37cm (altura a partir do assento) -	MOBILIARIO	R\$	5,00
5	5093	MOBILIARIO escolar azul, estrutura metálica confeccionada em tubo 7/8 tratado contra ferrugem, pintura epóxi (a pó) de cor preta polimerizado com estufa a 200°C, solda mig, ponteiros em plástico resistente nos pés, revestida em fórmica lisa brilhante, acabamento nas laterais em verniz naval, assento e encosto da MOBILIARIO confeccionado em compensado semi-anatômico de 10 mm, medidas da MOBILIARIO: 37cm (altura a partir do assento) -	MOBILIARIO	R\$	5,00
5	5094	MOBILIARIO escolar azul, estrutura metálica confeccionada em tubo 7/8 tratado contra ferrugem, pintura epóxi (a pó) de cor preta polimerizado com estufa a 200°C, solda mig, ponteiros em plástico resistente nos pés, revestida em fórmica lisa brilhante, acabamento nas laterais em verniz naval, assento e encosto da MOBILIARIO confeccionado em compensado semi-anatômico de 10 mm, medidas da MOBILIARIO: 37cm (altura a partir do assento) -	MOBILIARIO	R\$	5,00

165 nome

5	5095	<p>MOBILIARIO escolar azul, estrutura metálica confeccionada em tubo 7/8 tratado contra ferrugem, pintura epóxi (a pó) de cor preta polimerizado com estufa a 200°C, solda mig, ponteiros em plástico resistente nos pés, revestida em fôrmica lisa brilhante , acabamento nas laterais em verniz naval, assento e encosto da MOBILIARIO confeccionado em compensado semi-anatômico de 10 mm, medidas da MOBILIARIO: 37cm (altura a partir do assento)</p>	MOBILIARIO	R\$	5,00
5	5096	<p>MOBILIARIO escolar azul, estrutura metálica confeccionada em tubo 7/8 tratado contra ferrugem, pintura epóxi (a pó) de cor preta polimerizado com estufa a 200°C, solda mig, ponteiros em plástico resistente nos pés, revestida em fôrmica lisa brilhante , acabamento nas laterais em verniz naval, assento e encosto da MOBILIARIO confeccionado em compensado semi-anatômico de 10 mm, medidas da MOBILIARIO: 37cm (altura a partir do assento) -</p>	MOBILIARIO	R\$	5,00
5	5097	<p>MOBILIARIO escolar azul, estrutura metálica confeccionada em tubo 7/8 tratado contra ferrugem, pintura epóxi (a pó) de cor preta polimerizado com estufa a 200°C, solda mig, ponteiros em plástico resistente nos pés, revestida em fôrmica lisa brilhante , acabamento nas laterais em verniz naval, assento e encosto da MOBILIARIO confeccionado em compensado semi-anatômico de 10 mm, medidas da MOBILIARIO: 37cm (altura a partir do assento)</p>	MOBILIARIO	R\$	5,00
5	5098	<p>MOBILIARIO escolar azul, estrutura metálica confeccionada em tubo 7/8 tratado contra ferrugem, pintura epóxi (a pó) de cor preta polimerizado com estufa a 200°C, solda mig, ponteiros em plástico resistente nos pés, revestida em fôrmica lisa brilhante , acabamento nas laterais em verniz naval, assento e encosto da MOBILIARIO confeccionado em compensado semi-anatômico de 10 mm, medidas da MOBILIARIO: 37cm (altura a partir do assento)</p>	MOBILIARIO	R\$	5,00
5	5100	<p>MOBILIARIO escolar azul, estrutura metálica confeccionada em tubo 7/8 tratado contra ferrugem, pintura epóxi (a pó) de cor preta polimerizado com estufa a 200°C, solda mig, ponteiros em plástico resistente nos pés, revestida em fôrmica lisa brilhante , acabamento nas laterais em verniz naval, assento e encosto da MOBILIARIO confeccionado em compensado semi-anatômico de 10 mm, medidas da MOBILIARIO: 37cm</p>	MOBILIARIO	R\$	5,00

*for nota*

5	5101	<p>MOBILIARIO escolar azul, estrutura metálica confeccionada em tubo 7/8 tratado contra ferrugem, pintura epóxi (a pó) de cor preta polimerizado com estufa a 200°C, solda mig, ponteiros em plástico resistente nos pés, revestida em fórmica lisa brilhante, acabamento nas laterais em verniz naval, assento e encosto da MOBILIARIO confeccionado em compensado semi-anatômico de 10 mm, medidas da MOBILIARIO: 37cm (altura a partir do assento) -</p>	MOBILIARIO	R\$	5,00
5	5107	<p>MOBILIARIO escolar azul, estrutura metálica confeccionada em tubo 7/8 tratado contra ferrugem, pintura epóxi (a pó) de cor preta polimerizado com estufa a 200°C, solda mig, ponteiros em plástico resistente nos pés, revestida em fórmica lisa brilhante, acabamento nas laterais em verniz naval, assento e encosto da MOBILIARIO confeccionado em compensado semi-anatômico de 10 mm, medidas da MOBILIARIO: 37cm (altura a partir do assento)</p>	MOBILIARIO	R\$	5,00
5	5109	<p>MOBILIARIO escolar azul, estrutura metálica confeccionada em tubo 7/8 tratado contra ferrugem, pintura epóxi (a pó) de cor preta polimerizado com estufa a 200°C, solda mig, ponteiros em plástico resistente nos pés, revestida em fórmica lisa brilhante, acabamento nas laterais em verniz naval, assento e encosto da MOBILIARIO confeccionado em compensado semi-anatômico de 10 mm, medidas da MOBILIARIO: 37cm (altura a partir do assento)</p>	MOBILIARIO	R\$	5,00
5	5111	<p>MOBILIARIO escolar azul, estrutura metálica confeccionada em tubo 7/8 tratado contra ferrugem, pintura epóxi (a pó) de cor preta polimerizado com estufa a 200°C, solda mig, ponteiros em plástico resistente nos pés, revestida em fórmica lisa brilhante, acabamento nas laterais em verniz naval, assento e encosto da MOBILIARIO confeccionado em compensado semi-anatômico de 10 mm, medidas da MOBILIARIO: 37cm (altura a partir do assento) -</p>	MOBILIARIO	R\$	5,00

*Handwritten signature*

5	5112	<p>MOBILIARIO escolar azul, estrutura metálica confeccionada em tubo 7/8 tratado contra ferrugem, pintura epóxi (a pó) de cor preta polimerizado com estufa a 200°C, solda mig, ponteiros em plástico resistente nos pés, revestida em fórmica lisa brilhante, acabamento nas laterais em verniz naval, assento e encosto da MOBILIARIO confeccionado em compensado semi-anatômico de 10 mm, medidas da MOBILIARIO: 37cm (altura a partir do assento)</p>	MOBILIARIO	R\$	5,00
5	5113	<p>MOBILIARIO escolar azul, estrutura metálica confeccionada em tubo 7/8 tratado contra ferrugem, pintura epóxi (a pó) de cor preta polimerizado com estufa a 200°C, solda mig, ponteiros em plástico resistente nos pés, revestida em fórmica lisa brilhante, acabamento nas laterais em verniz naval, assento e encosto da MOBILIARIO confeccionado em compensado semi-anatômico de 10 mm, medidas da MOBILIARIO: 37cm (altura a partir do assento)</p>	MOBILIARIO	R\$	5,00
5	5115	<p>MOBILIARIO escolar azul, estrutura metálica confeccionada em tubo 7/8 tratado contra ferrugem, pintura epóxi (a pó) de cor preta polimerizado com estufa a 200°C, solda mig, ponteiros em plástico resistente nos pés, revestida em fórmica lisa brilhante, acabamento nas laterais em verniz naval, assento e encosto da MOBILIARIO confeccionado em compensado semi-anatômico de 10 mm, medidas da MOBILIARIO: 37cm (altura a partir do assento)</p>	MOBILIARIO	R\$	5,00
5	5117	<p>MOBILIARIO escolar azul, estrutura metálica confeccionada em tubo 7/8 tratado contra ferrugem, pintura epóxi (a pó) de cor preta polimerizado com estufa a 200°C, solda mig, ponteiros em plástico resistente nos pés, revestida em fórmica lisa brilhante, acabamento nas laterais em verniz naval, assento e encosto da MOBILIARIO confeccionado em compensado semi-anatômico de 10 mm, medidas da MOBILIARIO: 37cm (altura a partir do assento) -</p>	MOBILIARIO	R\$	5,00

Garagem UBS

*Handwritten signature*

5	5118	<p>MOBILIARIO escolar azul, estrutura metálica confeccionada em tubo 7/8 tratado contra ferrugem, pintura epóxi (a pó) de cor preta polimerizado com estufa a 200°C, solda mig, ponteiros em plástico resistente nos pés, revestida em fórmica lisa brilhante, acabamento nas laterais em verniz naval, assento e encosto da MOBILIARIO confeccionado em compensado semi-anatômico de 10 mm, medidas da MOBILIARIO: 37cm (altura a partir do assento)</p>	MOBILIARIO	R\$	5,00
5	5122	<p>MOBILIARIO escolar azul, estrutura metálica confeccionada em tubo 7/8 tratado contra ferrugem, pintura epóxi (a pó) de cor preta polimerizado com estufa a 200°C, solda mig, ponteiros em plástico resistente nos pés, revestida em fórmica lisa brilhante, acabamento nas laterais em verniz naval, assento e encosto da MOBILIARIO confeccionado em compensado semi-anatômico de 10 mm, medidas da MOBILIARIO: 37cm (altura a partir do assento)</p>	MOBILIARIO	R\$	5,00
5	5123	<p>MOBILIARIO escolar azul, estrutura metálica confeccionada em tubo 7/8 tratado contra ferrugem, pintura epóxi (a pó) de cor preta polimerizado com estufa a 200°C, solda mig, ponteiros em plástico resistente nos pés, revestida em fórmica lisa brilhante, acabamento nas laterais em verniz naval, assento e encosto da MOBILIARIO confeccionado em compensado semi-anatômico de 10 mm, medidas da MOBILIARIO: 37cm (altura a partir do assento)</p>	MOBILIARIO	R\$	5,00
5	5124	<p>MOBILIARIO escolar azul, estrutura metálica confeccionada em tubo 7/8 tratado contra ferrugem, pintura epóxi (a pó) de cor preta polimerizado com estufa a 200°C, solda mig, ponteiros em plástico resistente nos pés, revestida em fórmica lisa brilhante, acabamento nas laterais em verniz naval, assento e encosto da MOBILIARIO confeccionado em compensado semi-anatômico de 10 mm, medidas da MOBILIARIO: 37cm (altura a partir do assento)</p>	MOBILIARIO	R\$	5,00

*put  
man*

5	5125	<p>MOBILIARIO escolar azul, estrutura metálica confeccionada em tubo 7/8 tratado contra ferrugem, pintura epóxi (a pó) de cor preta polimerizado com estufa a 200°C, solda mig, ponteiros em plástico resistente nos pés, revestida em fôrmica lisa brilhante , acabamento nas laterais em verniz naval, assento e encosto da MOBILIARIO confeccionado em compensado semi-anatômico de 10 mm, medidas da MOBILIARIO: 37cm (altura a partir do assento)</p>	MOBILIARIO	R\$	5,00
5	5126	<p>MOBILIARIO escolar azul, estrutura metálica confeccionada em tubo 7/8 tratado contra ferrugem, pintura epóxi (a pó) de cor preta polimerizado com estufa a 200°C, solda mig, ponteiros em plástico resistente nos pés, revestida em fôrmica lisa brilhante , acabamento nas laterais em verniz naval, assento e encosto da MOBILIARIO confeccionado em compensado semi-anatômico de 10 mm, medidas da MOBILIARIO: 37cm (altura a partir do assento) -</p>	MOBILIARIO	R\$	5,00
5	5129	<p>MOBILIARIO escolar azul, estrutura metálica confeccionada em tubo 7/8 tratado contra ferrugem, pintura epóxi (a pó) de cor preta polimerizado com estufa a 200°C, solda mig, ponteiros em plástico resistente nos pés, revestida em fôrmica lisa brilhante , acabamento nas laterais em verniz naval, assento e encosto da MOBILIARIO confeccionado em compensado semi-anatômico de 10 mm, medidas da MOBILIARIO: 37cm (altura a partir do assento)</p>	MOBILIARIO	R\$	5,00
5	5130	<p>MOBILIARIO escolar azul, estrutura metálica confeccionada em tubo 7/8 tratado contra ferrugem, pintura epóxi (a pó) de cor preta polimerizado com estufa a 200°C, solda mig, ponteiros em plástico resistente nos pés, revestida em fôrmica lisa brilhante , acabamento nas laterais em verniz naval, assento e encosto da MOBILIARIO confeccionado em compensado semi-anatômico de 10 mm, medidas da MOBILIARIO: 37cm (altura a partir do assento)</p>	MOBILIARIO	R\$	5,00

*Antônio Mano*

5	5133	<p>MOBILIARIO escolar azul, estrutura metálica confeccionada em tubo 7/8 tratado contra ferrugem, pintura epóxi (a pó) de cor preta polimerizado com estufa a 200°C, solda mig, ponteiros em plástico resistente nos pés, revestida em fôrmica lisa brilhante, acabamento nas laterais em verniz naval, assento e encosto da MOBILIARIO confeccionado em compensado semi-anatômico de 10 mm, medidas da MOBILIARIO: 37cm (altura a partir do assento) -</p>	MOBILIARIO	R\$	5,00
5	5134	<p>MOBILIARIO escolar azul, estrutura metálica confeccionada em tubo 7/8 tratado contra ferrugem, pintura epóxi (a pó) de cor preta polimerizado com estufa a 200°C, solda mig, ponteiros em plástico resistente nos pés, revestida em fôrmica lisa brilhante, acabamento nas laterais em verniz naval, assento e encosto da MOBILIARIO confeccionado em compensado semi-anatômico de 10 mm, medidas da MOBILIARIO: 37cm (altura a partir do assento)</p>	MOBILIARIO	R\$	5,00
5	5137	<p>MOBILIARIO escolar azul, estrutura metálica confeccionada em tubo 7/8 tratado contra ferrugem, pintura epóxi (a pó) de cor preta polimerizado com estufa a 200°C, solda mig, ponteiros em plástico resistente nos pés, revestida em fôrmica lisa brilhante, acabamento nas laterais em verniz naval, assento e encosto da MOBILIARIO confeccionado em compensado semi-anatômico de 10 mm, medidas da MOBILIARIO: 37cm (altura a partir do assento)</p>	MOBILIARIO	R\$	5,00
5	5139	<p>MOBILIARIO escolar azul, estrutura metálica confeccionada em tubo 7/8 tratado contra ferrugem, pintura epóxi (a pó) de cor preta polimerizado com estufa a 200°C, solda mig, ponteiros em plástico resistente nos pés, revestida em fôrmica lisa brilhante, acabamento nas laterais em verniz naval, assento e encosto da MOBILIARIO confeccionado em compensado semi-anatômico de 10 mm, medidas da MOBILIARIO: 37cm (altura a partir do assento) -</p>	MOBILIARIO	R\$	5,00

*para nome*

5	5140	<p>MOBILIARIO escolar azul, estrutura metálica confeccionada em tubo 7/8 tratado contra ferrugem, pintura epóxi (a pó) de cor preta polimerizado com estufa a 200°C, solda mig, ponteiros em plástico resistente nos pés, revestida em fórmica lisa brilhante, acabamento nas laterais em verniz naval, assento e encosto da MOBILIARIO confeccionado em compensado semi-anatômico de 10 mm, medidas da MOBILIARIO: 37cm (altura a partir do assento) -</p>	MOBILIARIO	R\$	5,00
5	5142	<p>MOBILIARIO escolar azul, estrutura metálica confeccionada em tubo 7/8 tratado contra ferrugem, pintura epóxi (a pó) de cor preta polimerizado com estufa a 200°C, solda mig, ponteiros em plástico resistente nos pés, revestida em fórmica lisa brilhante, acabamento nas laterais em verniz naval, assento e encosto da MOBILIARIO confeccionado em compensado semi-anatômico de 10 mm, medidas da MOBILIARIO: 37cm (altura a partir do assento)</p>	MOBILIARIO	R\$	5,00
5	5144	<p>MOBILIARIO escolar azul, estrutura metálica confeccionada em tubo 7/8 tratado contra ferrugem, pintura epóxi (a pó) de cor preta polimerizado com estufa a 200°C, solda mig, ponteiros em plástico resistente nos pés, revestida em fórmica lisa brilhante, acabamento nas laterais em verniz naval, assento e encosto da MOBILIARIO confeccionado em compensado semi-anatômico de 10 mm, medidas da MOBILIARIO: 37cm (altura a partir do assento)</p>	MOBILIARIO	R\$	5,00
5	5148	<p>MOBILIARIO escolar azul, estrutura metálica confeccionada em tubo 7/8 tratado contra ferrugem, pintura epóxi (a pó) de cor preta polimerizado com estufa a 200°C, solda mig, ponteiros em plástico resistente nos pés, revestida em fórmica lisa brilhante, acabamento nas laterais em verniz naval, assento e encosto da MOBILIARIO confeccionado em compensado semi-anatômico de 10 mm, medidas da MOBILIARIO: 37cm (altura a partir do assento) -</p>	MOBILIARIO	R\$	5,00

*Handwritten signature:*   
 para  
 Mary

5	5149	MOBILIARIO escolar azul, estrutura metálica confeccionada em tubo 7/8 tratado contra ferrugem, pintura epóxi (a pó) de cor preta polimerizado com estufa a 200°C, solda mig, ponteiros em plástico resistente nos pés, revestida em fórmica lisa brilhante, acabamento nas laterais em verniz naval, assento e encosto da MOBILIARIO confeccionado em compensado semi-anatômico de 10 mm, medidas da MOBILIARIO: 37cm (altura a partir do assento)	MOBILIARIO	R\$	5,00
5	5151	MOBILIARIO escolar azul, estrutura metálica confeccionada em tubo 7/8 tratado contra ferrugem, pintura epóxi (a pó) de cor preta polimerizado com estufa a 200°C, solda mig, ponteiros em plástico resistente nos pés, revestida em fórmica lisa brilhante, acabamento nas laterais em verniz naval, assento e encosto da MOBILIARIO confeccionado em compensado semi-anatômico de 10 mm, medidas da MOBILIARIO: 37cm (altura a partir do assento)	MOBILIARIO	R\$	5,00
<b>TOTAL DE ITENS DO LOTE</b>				<b>43</b>	<b>197,00</b>
6	143	CARRO P/ TRANSPORTE TIPO MACA COM LEITO EM CHAPA DE AÇO, CABECEIRA GRADUAVEL, PINTURA EPOXI, DIMENSOES 1,8x0,5x0,86m - pat. 5110	SUCATA FERROSA	R\$	5,00
6	161	Conjunto de logarinas 3 lugares sem apoio para braço, em tecido nas cores vermelho e preto ou bordô e preto, em espuma expandida com aproximadamente 1,35cm de um lado a outro - pat. 5135	SUCATA FERROSA	R\$	15,00
6	165	Conjunto de logarinas 3 lugares sem apoio para braço, em tecido nas cores vermelho e preto ou bordô e preto, em espuma expandida com aproximadamente 1,35cm de um lado a outro - pat. 5139 -	SUCATA FERROSA	R\$	15,00
6	168	Conjunto de logarinas 3 lugares sem apoio para braço, em tecido nas cores vermelho e preto ou bordô e preto, em espuma expandida com aproximadamente 1,35cm de um lado a outro - pat. 5142 -	SUCATA FERROSA	R\$	15,00
6	169	Conjunto de logarinas 3 lugares sem apoio para braço, em tecido nas cores vermelho e preto ou bordô e preto, em espuma expandida com aproximadamente 1,35cm de um lado a outro - pat. 5143	SUCATA FERROSA	R\$	15,00
6	433	Reservatório metálico com capacidade de 20.000L - Garagem Municipal -	SUCATA FERROSA	R\$	100,00
6	706	ARQUIVO DE AÇO MARCA ISMA C/ 4 GAVETAS DE COR CINZA - pat. 845	SUCATA FERROSA	R\$	16,00

29036

para nome

6	707	ARQUIVO DE AÇO MARCA ISMA C/ 4 GAVETAS DE COR CINZA - pat. 846	SUCATA FERROSA	R\$	16,00
6	739	ARMARIO DE VITRINE DE METAL C/ 1 PORTA C/ CHAVE MARCA METAL - pat. 899	SUCATA FERROSA	R\$	20,00
6	761	MESA DE MADEIRA BRANCA C/ EST. DE METAL C/ 3 GAVETAS - pat. 928	SUCATA FERROSA	R\$	15,00
6	894	ARQUIVO DE AÇO COM 4 GAVETAS RCH - pat. 1095 casa RBS.	SUCATA FERROSA	R\$	5,00
6	1372	MESA EM MELAMINICO MEDINDO 2 M DE COMPRIMENTO POR 1 M DE LARGURA MARCA FERRO PLASTIC - pat. 2031.	SUCATA FERROSA	R\$	20,00
6	2325	ESTANTE INOX RMX - pat. 3612 - Lavanderia.	SUCATA FERROSA	R\$	5,00
6	3128	CARRO PÁRA LIMPEZA MASTER CO 01 MOP PÓ COMPLETO, COM 01 MOP ÚMIDO COMPLETO, 01 HASTE DE LIMPEZA, 01 BALDE ESPREMEDOR, 04 BALDE PEQUENOS, 01 PLACA PISO MOLHADO- CENTRO ADMINISTRATIVO - pat. 4632	SUCATA FERROSA	R\$	5,00
6	3129	CARRO PÁRA LIMPEZA MASTER CO 01 MOP PÓ COMPLETO, COM 01 MOP ÚMIDO COMPLETO, 01 HASTE DE LIMPEZA, 01 BALDE ESPREMEDOR, 04 BALDE PEQUENOS, 01 PLACA PISO MOLHADO- CENTRO ADMINISTRATIVO - pat. 4633	SUCATA FERROSA	R\$	5,00
6	3353	CAMA ELÁSTICA INFANTIL, COM ESTRUTURA DE FERRO TUBULAR, MANTA ELÁSTICA FEITA EM POLIÉSTER E REVESTIDA EM PVC, PINTURA ELETROSTÁTICA, SISTEMA DE IMPULÇÃO POR MOLAS MÉDIAS MACIAS, REDE DE PROTEÇÃO LATERAL MULTICOLOR, COM CAPA DE PROTEÇÃO DAS MOLAS COLORIDAS, REVESTIDAS EM ESPUMA, CONTENDO NO MÍNIMO 2M DE DIÂMETRO E 1,3M DE ALTURA TOTAL - pat. 4875 - Perto arquibancada-	SUCATA FERROSA	R\$	10,00
6	3948	Reservatório metálico 10.000L, modelo tubular (em formato de taça) - Garagem Municipal - abaixo do muro-	SUCATA FERROSA	R\$	500,00
6	4016	Bauleto Protork para moto 28L cor preta - banheiro antigo-	SUCATA FERROSA	R\$	2,00
6	4210	Armario baixo MDF com 2 portas com chave, 3 repartição cor bege com preto - Ministério das Comunicações - Telecentro Comunitário-	SUCATA FERROSA	R\$	5,00
6	4259	Lixeira em aço inox com pedal, capacidade 30 litros, com balde interno removível, alça, medindo 65cm de altura e 29cm de diametro .	SUCATA FERROSA	R\$	5,00
6	4260	Lixeira em aço inox com pedal, capacidade 30 litros, com balde interno removível, alça, medindo 65cm de altura e 29cm de diametro -	SUCATA FERROSA	R\$	5,00

pat  
any

6	4262	Lixeira em aço inox com pedal, capacidade 30 litros, com balde interno removível, alça, medindo 65cm de altura e 29cm de diâmetro.	SUCATA FERROSA	R\$	5,00
6	4263	Lixeira em aço inox com pedal, capacidade 30 litros, com balde interno removível, alça, medindo 65cm de altura e 29cm de diâmetro.	SUCATA FERROSA	R\$	5,00
6	4264	Lixeira em aço inox com pedal, capacidade 30 litros, com balde interno removível, alça, medindo 65cm de altura e 29cm de diâmetro.	SUCATA FERROSA	R\$	5,00
6	4265	Lixeira em aço inox com pedal, capacidade 30 litros, com balde interno removível, alça, medindo 65cm de altura e 29cm de diâmetro.	SUCATA FERROSA	R\$	5,00
6	4266	Lixeira em aço inox com pedal, capacidade 30 litros, com balde interno removível, alça, medindo 65cm de altura e 29cm de diâmetro Banheiro.	SUCATA FERROSA	R\$	5,00
6	4267	Lixeira em aço inox com pedal, capacidade 30 litros, com balde interno removível, alça, medindo 65cm de altura e 29cm de diâmetro.	SUCATA FERROSA	R\$	5,00
6	4268	Lixeira em aço inox com pedal, capacidade 30 litros, com balde interno removível, alça, medindo 65cm de altura e 29cm de diâmetro.	SUCATA FERROSA	R\$	5,00
6	4269	Lixeira em aço inox com pedal, capacidade 30 litros, com balde interno removível, alça, medindo 65cm de altura e 29cm de diâmetro.	SUCATA FERROSA	R\$	5,00
6	4270	Lixeira em aço inox com pedal, capacidade 30 litros, com balde interno removível, alça, medindo 65cm de altura e 29cm de diâmetro-	SUCATA FERROSA	R\$	5,00
6	4271	Lixeira em aço inox com pedal, capacidade 30 litros, com balde interno removível, alça, medindo 65cm de altura e 29cm de diâmetro	SUCATA FERROSA	R\$	5,00
6	4384	Lixeira em aço inox com pedal, capacidade 30 litros, com balde interno removível, alça, medindo 65cm de altura e 29cm de diâmetro	SUCATA FERROSA	R\$	5,00
6	4385	Lixeira em aço inox com pedal, capacidade 30 litros, com balde interno removível, alça, medindo 65cm de altura e 29cm de diâmetro. -	SUCATA FERROSA	R\$	5,00
6	4386	Lixeira em aço inox com pedal, capacidade 30 litros, com balde interno removível, alça, medindo 65cm de altura e 29cm de diâmetro-	SUCATA FERROSA	R\$	5,00
6	4387	Lixeira em aço inox com pedal, capacidade 30 litros, com balde interno removível, alça, medindo 65cm de altura e 29cm de diâmetro	SUCATA FERROSA	R\$	5,00
6	4389	Lixeira em aço inox com pedal, capacidade 30 litros, com balde interno removível, alça, medindo 65cm de altura e 29cm de diâmetro	SUCATA FERROSA	R\$	5,00
6	4392	Lixeira em aço inox com pedal, capacidade 30 litros, com balde interno removível, alça, medindo 65cm de altura e 29cm de diâmetro	SUCATA FERROSA	R\$	5,00
6	4393	Lixeira em aço inox com pedal, capacidade 30 litros, com balde interno removível, alça, medindo 65cm de altura e 29cm de diâmetro - -	SUCATA FERROSA	R\$	5,00

Garagem UBS

UBS

6	4394	Lixeira em aço inox com pedal, capacidade 30 litros, com balde interno removível, alça, medindo 65cm de altura e 29cm de diâmetro -	SUCATA FERROSA	R\$	5,00
6	4395	Lixeira em aço inox com pedal, capacidade 30 litros, com balde interno removível, alça, medindo 65cm de altura e 29cm de diâmetro- LEILÃO	SUCATA FERROSA	R\$	5,00
6	4396	Lixeira em aço inox com pedal, capacidade 30 litros, com balde interno removível, alça, medindo 65cm de altura e 29cm de diâmetro	SUCATA FERROSA	R\$	5,00
6	4397	Lixeira em aço inox com pedal, capacidade 30 litros, com balde interno removível, alça, medindo 65cm de altura e 29cm de diâmetro -	SUCATA FERROSA	R\$	5,00
6	4398	Lixeira em aço inox com pedal, capacidade 30 litros, com balde interno removível, alça, medindo 65cm de altura e 29cm de diâmetro-	SUCATA FERROSA	R\$	5,00
6	4399	Lixeira em aço inox com pedal, capacidade 30 litros, com balde interno removível, alça, medindo 65cm de altura e 29cm de diâmetr	SUCATA FERROSA	R\$	5,00
6	4400	Lixeira em aço inox com pedal, capacidade 30 litros, com balde interno removível, alça, medindo 65cm de altura e 29cm de diâmetro	SUCATA FERROSA	R\$	5,00
6	4402	Lixeira em aço inox com pedal, capacidade 30 litros, com balde interno removível, alça, medindo 65cm de altura e 29cm de diâmetro-	SUCATA FERROSA	R\$	5,00
6	4403	Lixeira em aço inox com pedal, capacidade 30 litros, com balde interno removível, alça, medindo 65cm de altura e 29cm de diâmetro-	SUCATA FERROSA	R\$	5,00
6	4404	Lixeira em aço inox com pedal, capacidade 30 litros, com balde interno removível, alça, medindo 65cm de altura e 29cm de diâmetro-	SUCATA FERROSA	R\$	5,00
6	4405	Lixeira em aço inox com pedal, capacidade 30 litros, com balde interno removível, alça, medindo 65cm de altura e 29cm de diâmetro -	SUCATA FERROSA	R\$	5,00
6	4465	Longarina com 3 lugares azul, confeccionadas em polipropileno, estrutura tubular em aço pintado, na cor preta.-	SUCATA FERROSA	R\$	25,00
6	4466	Longarina com 3 lugares azul, confeccionadas em polipropileno, estrutura tubular em aço pintado, na cor preta.	SUCATA FERROSA	R\$	15,00
6	4467	Longarina com 3 lugares azul, confeccionadas em polipropileno, estrutura tubular em aço pintado, na cor preta.	SUCATA FERROSA	R\$	15,00
6	4468	Longarina com 3 lugares azul, confeccionadas em polipropileno, estrutura tubular em aço pintado, na cor preta.	SUCATA FERROSA	R\$	15,00
6	4469	Longarina com 3 lugares azul, confeccionadas em polipropileno, estrutura tubular em aço pintado, na cor preta.	SUCATA FERROSA	R\$	15,00
6	4470	Longarina com 3 lugares azul, confeccionadas em polipropileno, estrutura tubular em aço pintado, na cor preta.	SUCATA FERROSA	R\$	15,00

*puty mano*

6	4471	Carrinho Multiuso para limpeza de cor cinza, Master NY100 Milleniuns , com 4 pequenos baldes de 4 litros, e 1 balde grande de cor amarelo com rodinhas, em sua lateral possui presilhas para cabos, na parte traseira há o compartimento onde os sacos de lixo podem ser fixados	SUCATA FERROSA	R\$	10,00
6	5077	Cama elástica com: 4,27 de diâmetro Yeladim; Estrutura em aço galvanizado, Rede de pulo com proteção UV e sem emenda, não enferruja e pode ser deixada no tempo; Escada; Rede de proteção com polipropileno multicolorida; Proteção de Molas Colorida em espuma com revestimento em PVC, não absorve água; Lona com proteção UV sem emendas trazendo total segurança e qualidade; Sistema de molas galvanizadas garantido maior durabilidade; Sistema de montagem com encaixe, prática para montar; Pés em "U" para garantir maior estabilidade e segurança; Peso Suportado: 150kg - Linha Playground. -	SUCATA FERROSA	R\$	50,00
6	5152	Cama elástica com: 4,27 de diâmetro; Estrutura em aço galvanizado, Rede de pulo com proteção UV e sem emenda, não enferruja e pode ser deixada no tempo; Escada; Rede de proteção com polipropileno multicolorida; Proteção de Molas Colorida em espuma com revestimento em PVC, não absorve água; Lona com proteção UV sem emendas trazendo total segurança e qualidade; Sistema de molas galvanizadas garantido maior durabilidade; Sistema de montagem com encaixe, prática para montar; Pés em "U" para garantir maior estabilidade e segurança; Peso Suportado: 150kg - Linha Playground. -	SUCATA FERROSA	R\$	40,00
6	6673	Organizador Armário mdf , e. Especificações Técnicas:Dimensões (LxAxP) -	SUCATA FERROSA	R\$	5,00
6	8014	Cama elástica 3,05 M, fabricada com materiais de alta resistência, suporta 175 kg comprovadamente Recomendado para locações em condomínios, residencias e buffet, é diversão garantida para sua festa e ótimos negócios. Produto resistente e fácil de montar, não possui parafusos em sua montagem e acompanha manual de instruções. Especificações: - Estrutura em aço galvanizado	SUCATA FERROSA	R\$	10,00
			<b>60</b>	<b>R\$</b>	<b>1.154,00</b>
			<b>TOTAL DE ITENS DO LOTE</b>		

*para prova*

7	3442 5262	<p>RETROSCAVADEIRA E PÁ CARREGADEIRA FRONTAL, MARCA JCB, MODELO 214ESÉRIE ESPECIAL 3C, FABRICAÇÃO NACIONAL, EQUIPADA COM MOTOR TURBO DE 92HP A 2200RPM TRAÇÃO NAS 4 RODAS, CARREGADEIRA C/ CAÇAMBA DE 0,96m³, SEM DENTES, RETROSCAVADEIRA C/ CAÇAMBA DE 0,61m DE LARGURA, BRAÇO FIXO COM PROFUNDIDADE DE ESCAVAÇÃO DE 4,37m, GABINE FECHADA COM AR CONDICIONADO Nº SÉRIE:1002229 - CHASSI 9B9214TC47BDT4229 - RENAVAN: 514000, COR AMARELA, ANO/MODELO 2007 - pat. 4967 - 1 caçamba 32" - 980/89994 - de Makena Máq. Equip. e Lubrif. Ltda, em 28-05-2010 - R\$ 2.191,42.- Caçamba de escavação traseira de 30" (ideal para ser utilizada em retroscavadeira marca Randon)</p>	OUTRO	1	R\$ R\$	30.000,00 30.000,00	<p>29037</p> <p>Garagem Municipal das Obras</p>
8	5182	<p>Grade Niveladora com 20 polegadas transporte no hidraulico, marca Kohler (comprados com recursos do convênio nº030/11 consulta popular - FPE1172/2011).</p>	OUTRO	1	R\$ R\$	300,00 300,00	<p>Garagem Municipal das Obras</p> <p>29038</p>

*Randon*

9	2339- 2343- 2340	<p>Pat 2343 CAMINHÃO MARCA MERCEDES BENZ MODELO L-1620/51 COM CABINE ANO DE FABRICAÇÃO MODELO 2002/2002 COR AZUL MOTOR A OLEO DIESEL, 211CV, TURB. DE 06 CILINDROS EM LINHA CAIXA CAMBIO COM 05 MARCHAS A FRENTE E 1 A RE, EIXO TRASEIRO, RED. DIF. PASSO CURTO, EMBREAGEM COM ACION. HIDRAULICO, DIR. HID. RODAS E PNEUS CONV. BOR. SEM CAMARA 1000X20, PNEU ESTEPE C/ RODA SIST. FREIO DUPLO CIRC. A AR COM TOOMB NAS RODAS DIANT. E TRAS. COM SIST. AST. E FREIO MOTOR, CAP. CARGA C/ TERCEITO EIXO 15.570KG PESO LIQ. TANQUE COMB. C/ CAP. 300 LITROS E DEMAIS COMPONENTES PBT 15.500 CMT 32.000 COD. RENAVAN 784398801 CHASSIS Nº 9BM6950142B304264, MOTOR Nº 3779B3-10 531756, PLACAS IKV 1619 - pat. 3630 <b>Pat 2339</b> KIT 3 EIXO COM SUSPENSOR PNEUMATICO COM 04 FEIXES DE MOLA COM 01 SISTEMA DE FREIO E 01 PARA CHOQUE, COM 04 RODAS PNEU BORRACHUDO FIRESTONE - pat. 3626 <b>Pat 2340</b> KIT CAÇAMBA BASCULANTE COM CAPACIDADE DE 10MTS3 COM PROTETOR DE CABINE SISTEMA DE LEVANTE HIDRAULICO COM TOMADA DE FORÇA E BOMBA HIDRAULICA MARCA RODOEIXO - pat. 3627</p>	OUTRO	1	R\$ 20.000,00	20.000,00	Garagem Municipal das Obras
		TOTAL DE ITENS DO LOTE					
10	2237	CARRETA AGRICOLA EM PERFIL U, LONGA COM MEDIA INTERNA DE 6.10 M, LARGURA 1.30 M MARCA SODER - pat. 3483-	OUTROS	1	R\$ 500,00	500,00	Garagem Municipal das Obras
		TOTAL DE ITENS DO LOTE					
11	2286	CONJUNTO PARA IRRIGAÇÃO AGRICOLA SCHNEIDER BOMBA TRATORIZADA	OUTROS	1	R\$ 1.000,00	1.000,00	Garagem Municipal das Obras
		TOTAL DE ITENS DO LOTE					
12	3015	SISTEMA DE FERTIRRIGAÇÃO	OUTROS	1	R\$ 1.000,00	1.000,00	Garagem Municipal das Obras
		TOTAL DE ITENS DO LOTE					

5/15/2011

13	4056	Veículo Renault Logan Expression 1.6 8v hi-flex, 2011, 4 portas, 5 lugares, travas e vidros elétricos nas 4 portas, direção hidráulica, ar condicionado, rodas de aço aro 15, porta malas c/ iluminação, alarme, desembaçador do vidro traseiro, farol de neblina, computador de bordo, cor prata metálico, para-choques na cor do veículo, som mp3 c/ autofalantes, chassi 93YLSR7UHB846277, motor K7MJ714Q126145, placa ISA 9738	VEÍCULO	1	R\$ <b>2.000,00</b>	Garagem Municipal das Obras
		<b>TOTAL DE ITENS DO LOTE</b>			<b>R\$ 2.000,00</b>	
14	3605	Veículo Logan prata, Expression 1.6 8V HI-Flex, 4 portas, 5 lugares, 4 cilindros 1598cm³, 92cv(gasolina) / 95cv(alcool), câmbio mecânico, 5 marchas. motor nº K7MJ714Q071987, RENAVAL 209352094, Placas IQU1605 ano e modelo 2010, rodas de liga leve, chassi:93YLSR8UH8AJ460899.	VEÍCULO	1	R\$ <b>4.000,00</b>	Garagem Municipal das Obras
		<b>TOTAL DE ITENS DO LOTE</b>			<b>R\$ 4.000,00</b>	
15	4057	Veículo Renault Logan 1.6 Expression 8v hi-flex, cor prata metálico, 4 portas, vidros e travas elétricas nas 4 portas, direção hidráulica, ar condicionado, rodas de aço aro 15, porta malas c/ iluminação, alarme, desembaçador vidro traseiro, farol de neblina, computador de bordo, para-choques na cor do veículo, som mp3 c/ autofalantes, chassi 93YLSR7UHB850628, motor K7MJ714Q125423, renavan 333831926, placa ISA9736-	VEÍCULO	1	R\$ <b>4.000,00</b>	Garagem Municipal das Obras
		<b>TOTAL DE ITENS DO LOTE</b>			<b>R\$ 4.000,00</b>	
16	4112	Veículo Renault Logan Expression 1.6 8V HI-flex, 4 portas, 5 lugares, cor prata, ano 2011 modelo 2012, direção hidráulica, ar condicionado, vidros elétricos, trava elétrica, computador de bordo, porta malas com iluminação, para choques na cor do veículo, desembaçador do vidro traseiro, faróis de neblina, som c/ rádio CD player MP3 c/ entrada USB, 4 autofalantes, tapetes internos, protetor do motor, motor nº K7MJ714Q147881, RENAVAL 396476465, chassi 93YLSR7UHCJ136461, placas ISO 4348	VEÍCULO	1	R\$ <b>4.000,00</b>	Garagem Municipal das Obras
		<b>TOTAL DE ITENS DO LOTE</b>			<b>R\$ 4.000,00</b>	

Handwritten signature and date: *15/11/2011*

17	4327	<p>Veículo Renault Logan Expression 1.6 Flex 8v , 4 portas, modelo 2012, ; Cor Prata metálica; chassi 93YL SR7UHCJ298996, renavan 469715740, CRV9453063474, placas ITE0934 Direção Hidráulica; Ar Condicionado; Vidros elétricos dianteiros; Trava elétrica nas portas; Computador de bordo; Porta malas com iluminação; Pára choques na cor do veículo; Desembaçador do vidro traseiro temporizado; Rodas aro 14 ou 15 de aço, com calota; Iluminação interna; Retrovisor interno; Conta-giros; Faróis de neblina; Cintos de segurança dianteiros e traseiros laterais de 3 pontos; Para sol articulados;</p>	VEÍCULO	1	R\$ 4.000,00	Garagem Municipal das Obras
		<b>TOTAL DE ITENS DO LOTE</b>			<b>R\$ 4.000,00</b>	
18	4041	<p>Veículo Chevrolet Montana LS 1.4 econoflex, ano/modelo 2011, Chassi 9BGCA80X0BB298866, N° motor U50016414, RENAVAN 324608268 ,cor prata metálico, potência gas. 97CV, alcool 102CV, equipada c/ rádio, autofalantes, protetor de caçamba, protetor do vidro traseiro placa IRW2614.</p>	VEÍCULO	1	R\$ 6.000,00	Garagem Municipal das Obras
		<b>TOTAL DE ITENS DO LOTE</b>			<b>R\$ 6.000,00</b>	
19	4628	<p>Veículo Chevrolet Cobalt LTZ 1.8, placa ITZ 1837 , renavan 00506371484, prata, Chassi 9BGJC69Z0DB206919, motor nº CM8014651, bi-combustível 4 portas, ano e modelo 2013, Direção hidráulica; Ar Condicionado; Travas Elétricas das Portas e Porta malas; protetor do cárter; vidros elétricos; alarme com acionamento por controle remoto; air bag duplo frontal e freios com ABS, radio AM/FM com CD /MP3 Player, bluetooth entrada USB e entrada auxiliares / CD player; computador de bordo com 4 funções, faróis de neblina espelhos retrovisores externos com regulagem elétrica; rodas de liga leve aro 15", sensor de estacionamento traseiro, transmissão automática</p>	VEÍCULO	1	R\$ 6.000,00	Garagem Municipal das Obras
		<b>TOTAL DE ITENS DO LOTE</b>			<b>R\$ 6.000,00</b>	

*Prata*

20	4815	Veículo Chevrolet Agile 1.4 Econoflex LTZ, chassi 8AGCN48X0DR230099, motor CSBM10779, com capacidade para 05 (cinco) ocupantes, 04 portas, ano 2013, cor prata, câmbio manual com 05 marchas à frente e 01 marcha à ré, protetor de carter, ar quente, ar condicionado, direção hidráulica, trio elétrico (trava das portas, vidro e alarme), retrovisores externos elétricos, rádio/CD, apoio de cabeça traseiros com regulagem de altura, cinto de segurança de 3 pontos com regulagem de altura, macaco, chave de rodas, triângulo sinalizador. PLACAS IUQ 9875.	VEÍCULO	R\$	6.000,00	Garagem Municipal das Obras
		<b>TOTAL DE ITENS DO LOTE</b>	<b>1</b>	<b>R\$</b>	<b>6.000,00</b>	
21	4407	Ônibus Escolar Volkswagen Volksbus 15-190 ORE 2, placa ITL1186, chassi JNV701142BG01, renavan 00481994580 amarelo, 48 passageiros, com local para MOBILIÁRIOnte, carroceria Marcopolo, motor biodiesel- LEILÃO	VEÍCULO	R\$	10.000,00	Garagem Municipal das Obras
		<b>TOTAL DE ITENS DO LOTE</b>	<b>1</b>	<b>R\$</b>	<b>10.000,00</b>	
22	6430	Trator sobre pneus marca Ford 8030 DCM nº 297 Série: SD1153, ano 1994.-	VEÍCULO	R\$	10.000,00	Garagem Municipal das Obras
		<b>TOTAL DE ITENS DO LOTE</b>	<b>1</b>	<b>R\$</b>	<b>10.000,00</b>	
23	96	Ônibus, cor amarela, lotação para 31 estudantes sentados, mais o condutor, motor 115CV diesel, chassi 93PB42G3P9C026230, RENAVALM 98397203-6, placas IPD5C55, ano 2008, modelo 2009.-	VEÍCULO	R\$	12.000,00	Garagem Municipal das Obras
		<b>TOTAL DE ITENS DO LOTE</b>	<b>1</b>	<b>R\$</b>	<b>12.000,00</b>	
24	3931	Ônibus ano e modelo 2010, chassi Agrale modelo MA15.0 TCE nº 9BYC51A1AAC001022, motor diesel MWM 185CV nº D1A043372, PBT15.000Kg, CMT15.000Kg, carroceria Comil - Svelto, com uma porta dianteira, 44 lugares, bancos em curvin, assoalho compensado naval, revestido com passadeira plástica, pábrisa bi partido, janela com abertura padrão escolar (12cm), pintura prata metálica, nº carroceria BUSUCFBPNA041261COMI, ano e modelo 2010, placa IRA0947 -	VEÍCULO	R\$	15.000,00	Garagem Municipal das Obras

*Handwritten signature and date: 07/07/2017*

		TOTAL DE ITENS DO LOTE	1	R\$	15.000,00	
25	4027	Retroscavadeira ano/modelo 2010, turbo diesel, motor de 100HP nº 36244559, chassi NAAH2253, modelo LB90 4x4, New Holland, cor amarela. Contrato de Repasse nº 0323673-63/2010. LEILÃO	VEÍCULO	R\$	15.000,00	Garagem Municipal das Obras
		TOTAL DE ITENS DO LOTE	1	R\$	15.000,00	
26	5217	Ônibus Rural Escolar ORE 2, VW/15.190, PLACA IVR 2583, RENAVALM 01012937493, CHASSI 9532E82W5ER429224-	VEÍCULO	R\$	15.000,00	Garagem Municipal das Obras
		TOTAL DE ITENS DO LOTE	1	R\$	15.000,00	
27	1015	CAMINHÃO MERCEDES BENS L 1519, MOTOR A DIESEL ANO E MODELO 1975, COR AZUL COM CAPACIDADE DE 22, 5 PBT, 210 CV, 3 EIXOS, Nº MOTOR 0230392RS, CHASSI Nº 34504412281717, PLACAS IEG 4962, COM REDUZIDA NO DIFERENCIAL pat. 1433	VEÍCULO	R\$	16.000,00	Garagem Municipal das Obras
		TOTAL DE ITENS DO LOTE	1	R\$	16.000,00	
28	4686	Retroscavadeira Randon RK406 ano 2013, tração 4x4, motor a diesel MMM 4 cilindros nº E1N183018, chassi 000DA406AMC4W4446, transmissão sincronizada, inversor de marchas de acionamento eletro-hidráulico, direção hidráulica, carregadeira frontal com dentes, caçamba traseira 24", cabine aberta, sapatas estabilizadoras, cor amarela - recebida em doação do Ministério do Desenvolvimento Agrário, através do programa PAC 2	VEÍCULO	R\$	18.000,00	Garagem Municipal das Obras
		TOTAL DE ITENS DO LOTE	1	R\$	18.000,00	

*para o ano*

29	3245	VEÍCULO	MICROÔNIBUS 313 SPRINTER B5IG2, DIESEL, 04 CILINDROS, 129 CV POT. NBR MARCA/MODELO 2006 I-MERCEBES BENZ 313 CDI, PTB 3680-CMT 5000, COR BRANCO, DISPOSIÇÃO DE ASSENTOS 15+1, RECLINÁVEIS, AR CONDICIONADO, CHASSI BAC9036726A952748, MOTOR 611981-70 052437 RENAVAM 00905661419 PLACA INN9978 - pat. 4754-	R\$	25.000,00	Garagem Municipal das Obras
		TOTAL DE ITENS DO LOTE	1	R\$	25.000,00	

VALOR TOTAL R\$ 230.071,60

*Handwritten signature*

# LOTE 01



# LOTE 02



# LOTE 03



# LOTE 04



# LOTE 05



# LOTE 06



**LOTE 07**



LOTE 08



## Lote 09



# Lote 10



# Lote 11



# Lote 12



## Lote 13



## Lote 14

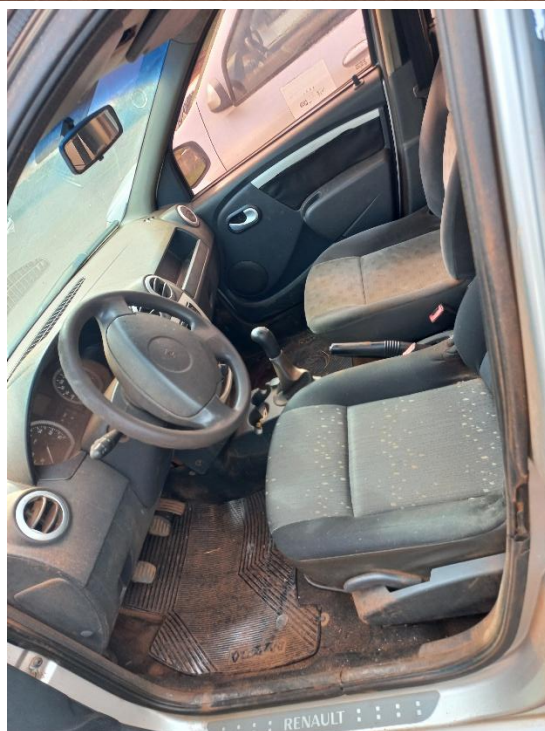

# Lote 15

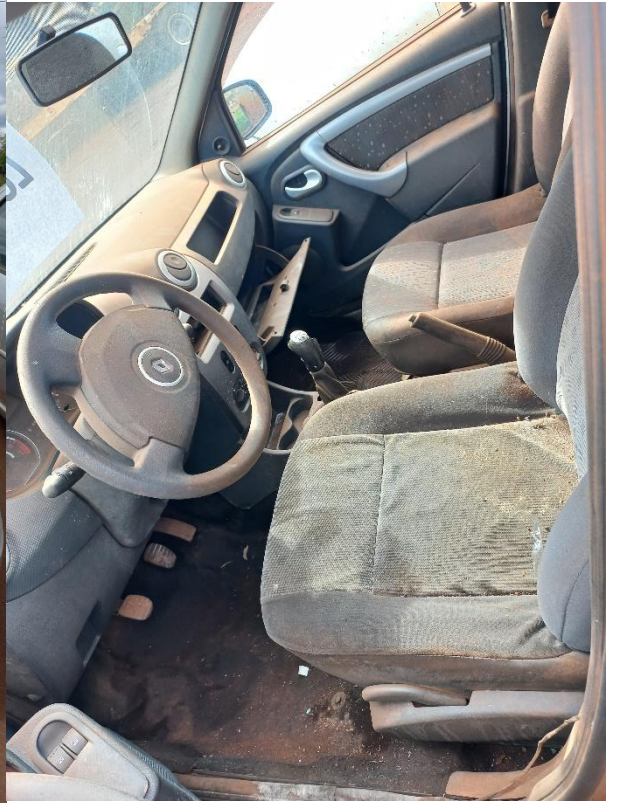

# Lote 16

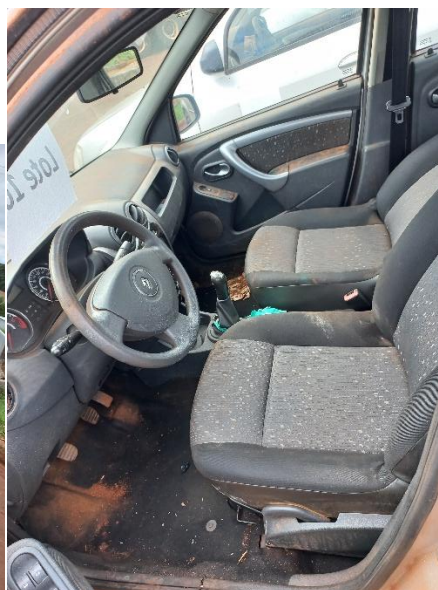

# Lote 17

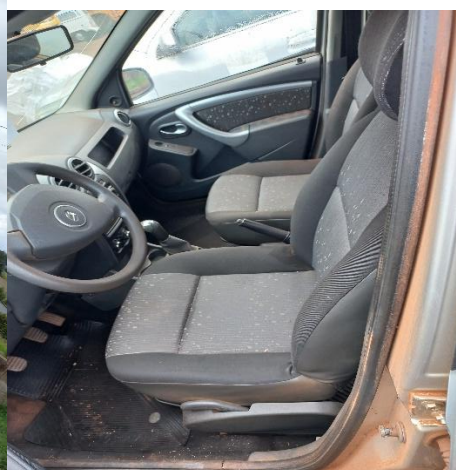

# Lote 18



# Lote 19



# Lote 20



# Lote 21



## Lote 22



# Lote 23



## Lote 24



## Lote 25



## Lote 26



# Lote 27



# Lote 28



# Lote 29

