

PLANTA BAIXA: AMPLIAÇÃO - ESCOLA BEATRIS DA SILVA SANTOS  
 ESCALA: 1:50

PROPRIETÁRIO:	PREFEITURA MUNICIPAL DE CAPIM - PE		
UNIDADE:	LINDOIA, CARVALHO DE LIMA		
PROJETO:	LINDOIA, CARVALHO DE LIMA		
PROJETO:	PROJETO DE AMPLIAÇÃO E REFORMA DA ESCOLA BEATRIS DA SILVA SANTOS		
CONCEDEENTE:	PREFEITURA DE CAPIM		
CONDOMÍNIO:	MUNICÍPIO DE CAPIM		
LOCAL:	CAPIM - PE		
DATA:	DEPARTAMENTO:	REVISÃO:	ASSINATURA:
01/04	ARQUITETURA	01	JOÃO PAULO
PRIMEIRA:	DESCRIÇÃO:	ESCALA:	
01	PLANTA BAIXA, CORTADA E SITUAÇÃO	1:50	
04	CORTADA E SITUAÇÃO	1:50	
		Av. Dom Filipe II, Candeia, 500, 50.001 Jd. Candeia, 50037-005 - João Pessoa (PB) Tel.: (51) 33624-4447 e-mail: contato@lclprojetos.com.br	

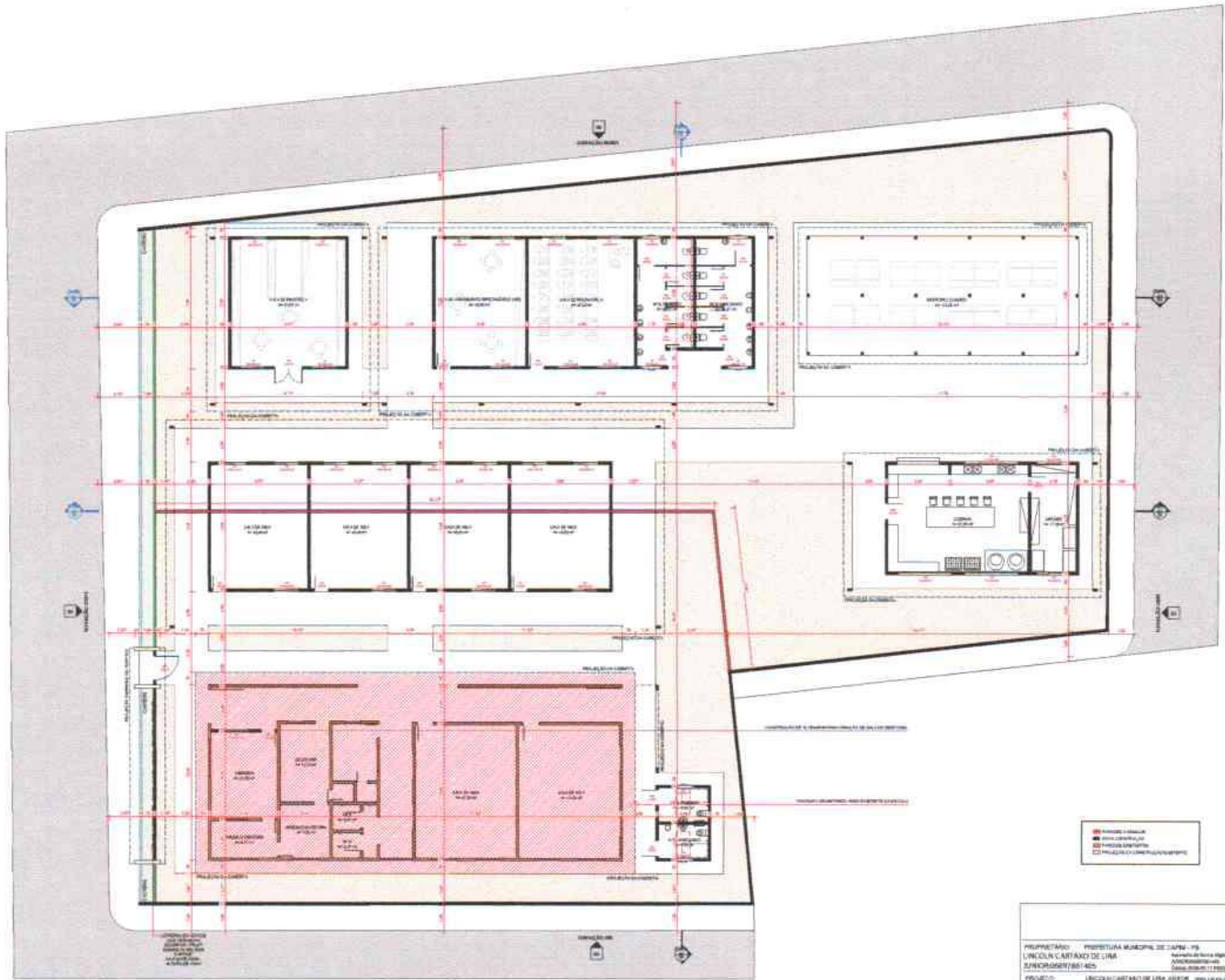





■ ÁREA DE AMPLIAÇÃO  
■ ÁREA DE RECONSTRUÇÃO  
■ ÁREA DE REFORMA  
■ ÁREA DE MANUTENÇÃO

PLANTA BAIXA: AMPLIAÇÃO - ESCOLA BEATRIZ DA SILVA SANTOS  
 ESCALA 1:50

PROPRIETÁRIO: PREFEITURA MUNICIPAL DE CASPUS - PE LINDOLIN CARFAXO DE LIMA B/PROJ00000000-000		Avenida de São João s/n - Vila São João - CASPUS - PE CEP: 55000-000	
PROJETO: AMPLIAÇÃO E REFORMA DA ESCOLA BEATRIZ DA SILVA SANTOS			
CONCEDENTE: PREFEITURA DE CASPUS		CONDOMÍNIO:	
LOCAL:		ENDEREÇO:	
DATA:	Nº:	FOLHA:	TOTAL:
04	/04	ESCALA:	1:50



Av. Gen. Floriano Peixoto, 500, Jd. 901  
 St. Osvaldo, 55037-005 - João Pessoa (PB)  
 Tel: +55 33334 4447  
 e-mail: contato@lclproj.com

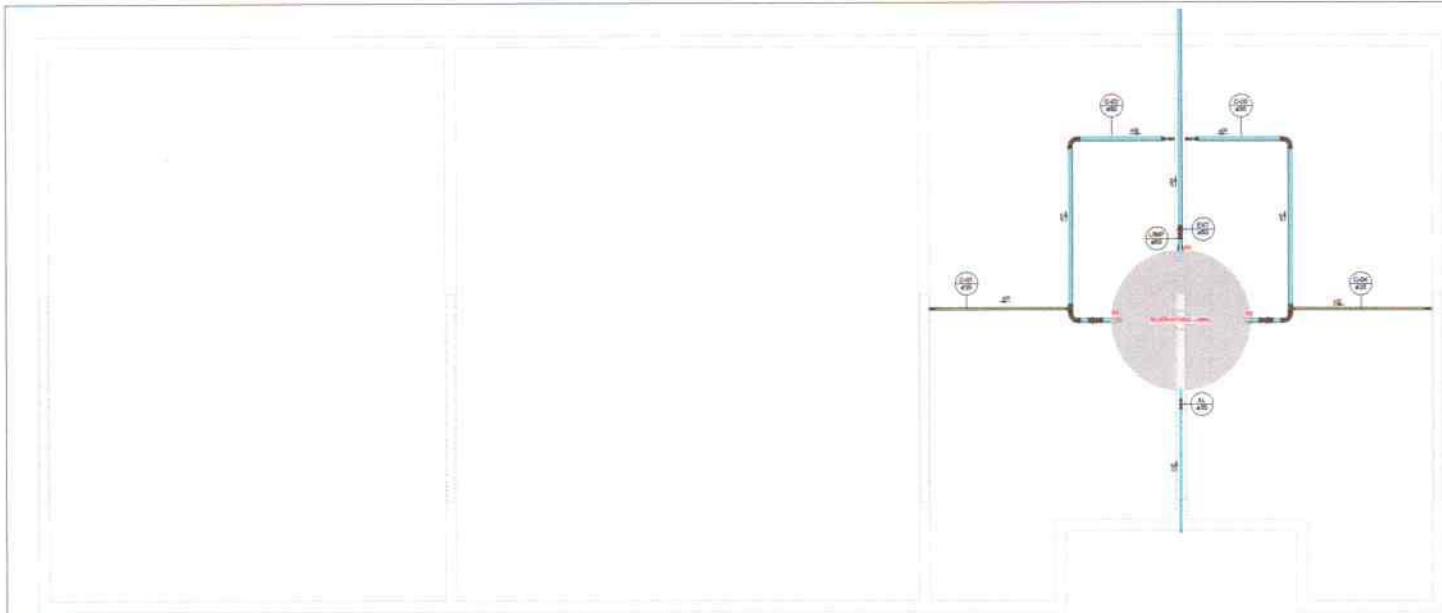

PLANTA BAIXA\_COBERTA\_BANHEIROS  
 ESCALA: 1:25



TABELA DE ALTURAS		
SELA	POSTO	ALTURA
CH	CHUVEIRO	2.10 m
LD	LAVATÓRIO	0.80 m
VA	VÍDIO SANITÁRIO	0.80 m
SDH	SUICHA SANITÁRIA	0.80 m
RS	REGISTRO DE SÁLVIA	1.00 m
SP	REGISTRO DE PRESSÃO	1.30 m
RAF	RÁDIO DE LA-UF RESUPAR	0.80 m
RA	RÁDIO DE COZINHA	2.10 m
TS	TANQUE	1.10 m
TI	TORNEIRA DE JARDIM	0.80 m
PA	PUMPADOR DE ÁGUA	0.80 m
MAC	MATEMÁTICO	1.10 m

- LEGENDA**
- ABASTECIMENTO POR MANGUEIRA
  - ABASTECIMENTO POR BOMBA DE ABASTECIMENTO
  - ABASTECIMENTO POR MANGUEIRA
  - ABASTECIMENTO POR MANGUEIRA
  - ABASTECIMENTO POR MANGUEIRA
  - ABASTECIMENTO POR MANGUEIRA
  - ABASTECIMENTO POR MANGUEIRA
  - ABASTECIMENTO POR MANGUEIRA
  - ABASTECIMENTO POR MANGUEIRA
  - ABASTECIMENTO POR MANGUEIRA
  - ABASTECIMENTO POR MANGUEIRA
  - ABASTECIMENTO POR MANGUEIRA

PROPRIETÁRIO: PREFEITURA MUNICIPAL DE GARULOS - RJ  
 LINCOLN CARTAZO DE LIMA  
 J. INFORM@LCLPROJETOS.COM

PROJETO: INSTALAÇÃO HIDRÁULICA DA REFORMA DA ESCOLA MONTES DA SERRA

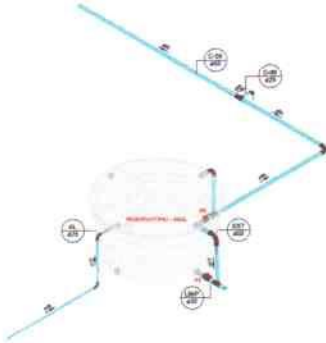
COORDENADOR: PREFEITURA MUNICIPAL DE GARULOS - RJ  
 LOCAL: GARULOS - RJ

PARCERIA: 05 / 06

INDICADA

LCL PROJETOS

R. Gen. Fúrio R. Cavalcini, 326, s/nº  
 Jd. Duval, 20127-008 - Jd. Paraisópolis (RJ)  
 Tel: +55 21 2584 4447  
 email: lcl@lclproj.com

RESERVATÓRIO\_COZINHA  
 ESCALA: 1:25

Tabela de conexão de tubo			
Contagem	Tigre: Descrição	Tigre: Linha	Tigre: Sistema
2	Bucha de Redução Soldável Longa 50x25mm, PVC Marrom, Água Fria - TIGRE	Soldável	Água Fria
2	Curva 45° Soldável 25mm, PVC Marrom, Água Fria - TIGRE	Soldável	Água Fria
21	Curva 90° Soldável 25mm, PVC Marrom, Água Fria - TIGRE	Soldável	Água Fria
10	Curva 90° Soldável 50mm, PVC Marrom, Água Fria - TIGRE	Soldável	Água Fria
31	Joelho 45° Soldável 25mm, PVC Marrom, Água Fria - TIGRE	Soldável	Água Fria
18	Joelho 90° Roscável com Bucha de Latão 3/4", PVC Branco, Água Fria - TIGRE	Roscável	Água Fria
6	Joelho 90° Soldável 25mm, PVC Marrom, Água Fria - TIGRE	Soldável	Água Fria
3	Joelho 90° Soldável 50mm, PVC Marrom, Água Fria - TIGRE	Soldável	Água Fria
15	Joelho 90° Soldável com Bucha de Latão 25 x 3/4", PVC Marrom, Água Fria - TIGRE	Soldável	Água Fria
1	Luva Soldável 50mm, PVC Marrom, Água Fria - TIGRE	Soldável	Água Fria
3	Tê de Redução Soldável 50x25mm, PVC Marrom, Água Fria - TIGRE	Soldável	Água Fria
25	Tê Soldável 25mm, PVC Marrom, Água Fria - TIGRE	Soldável	Água Fria
6	Tê Soldável 50mm, PVC Marrom, Água Fria - TIGRE	Soldável	Água Fria
11	Tê Soldável com Bucha de Latão na Bolsa Central 25 x 3/4", PVC Marrom, Água Fria - TIGRE	Soldável	Água Fria

154

Peças hidráulicas e sanitárias	
Quantidade	Descrição
2	Caixa d'água de polietileno, 2000 litros - Fortlev
5	Cuba para pia de cozinha
2	Torneira de Boia haste ABS Fortlev 1/2"
12	Bacia Sanitária com Caixa Acoplada
12	Ducha higiênica
3	Mictório
1	Purificador de água
5	Torneira de parede p/ cozinha
11	Cuba redonda
11	Sifão para lavatório 1"x1.1/2" com tubo de 300 mm
12	Flexível 300mm aço inox

Tabela de acessório de tubo	
Descrição	Contagem

Registro de Grelha PVC Cromado 3/4" - TIGRE	6
Registro Esfera VS Compacto Soldável 50mm - TIGRE	5
Total geral:	13

Tubos Rígidos		
Descrição	Diâmetro	Comprimento (m)
Tubo PVC Marrom - Água Fria Soldável	25 mm	69,08
Tubo PVC Marrom - Água Fria Soldável	50 mm	52,87

Conexões - Esgoto	
Quantidade	Descrição
12	Anel de vedação para Vaso Sanitário

PROPRIETÁRIO: PREFEITURA MUNICIPAL DE CAPIM - PB  
**LINCOLN CARTAXO DE LIRA**  
 JUNIOR:06897861405  
 Assinado de forma digital por LINCOLN CARTAXO DE LIRA JUNIOR:06897861405  
 Dados: 2026.05.11 08:57:10 -03'00'

PROJETO: LINCOLN CARTAXO DE LIRA JÚNIOR CREA 160.814.888-8

PROJETO: INSTALAÇÕES HIDRÁULICAS DA REFORMA DA ESCOLA BEATRIZ DA SILVA

CONCEDENTE: PREFEITURA MUNICIPAL DE CAPIM - PB

CONVENIENTE: MUNICÍPIO DE CAPIM - PB

LOCAL: CAPIM - PB

	RESPONSÁVEL TÉCNICO	RUBRICA	DADOS
DATA	06/04/2026	LINCOLN CARTAXO	CREA 160.814.888-8
CÓPIA			
VERBO			

PRANCHA:	06 / 06	DESCRIÇÃO:	QUANTITATIVOS	ESCALA:	INDICADA
----------	---------	------------	---------------	---------	----------



Av. Gov. Flavio R. Coutinho, 500, sl. 601  
 Jd. Oceania, 58037-005 - João Pessoa (PB)  
 Tel +55 98924.4447  
 e-mail: contato@lclprojetos.com



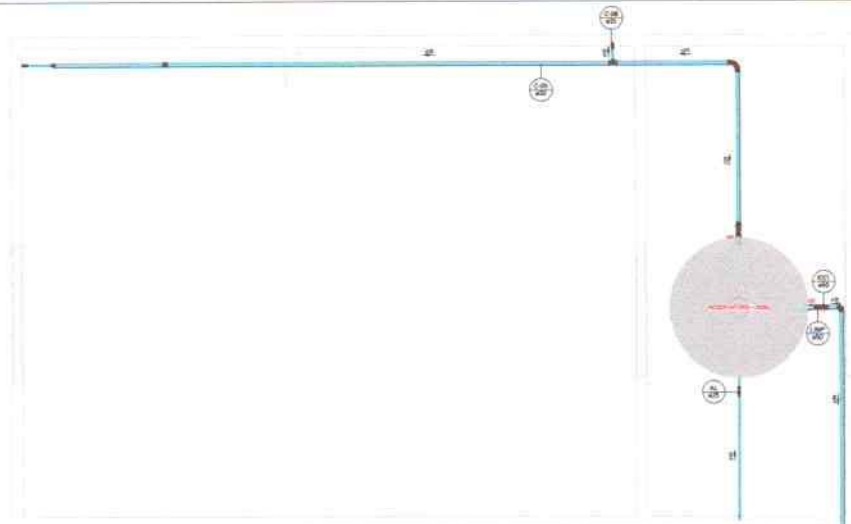

PLANTA SALA, COZINHA

ESCALA: 1:25

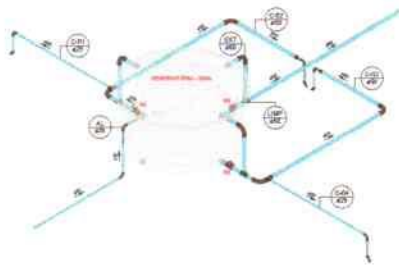

RESERVATÓRIO BANHEIROS

ESCALA: 1:25

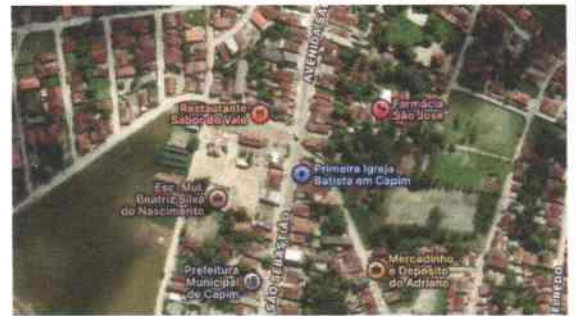

MAPA DE LOCALIZAÇÃO

ESCALA: \_\_\_\_\_

TABELA DE ALTURAS

SIGLA	PONTO	ALTURA
CH	CHUVEIRO	2,00m
LF	LAVATÓRIO	0,80m
VE	VANILHEIROS	0,80m
DCH	DESCARTE DE ÁGUA	0,80m
RS	RESERVOIRIO DE SUPORTE	7,00m
RF	RESERVOIRIO DE PRESSÃO	1,20m
MA	MÃO DE LIXA E LIXIM	0,80m
PA	PALE DE COZINHA	1,00m
TO	TOILETAS	1,10m
LJ	LAVABO DE JARDIM	0,80m
FA	FURACÃO DE ÁGUA	1,80m
MC	MOTOR	1,70m

LEGENDA

- TUBULAÇÃO EM CIMENTO AMALGAMADO
- TUBULAÇÃO EM POLIETILENO ALTA DENSIDADE
- TUBULAÇÃO EM POLIETILENO DE BAIXA DENSIDADE
- TUBULAÇÃO EM POLIETILENO DE ALTA DENSIDADE
- TUBULAÇÃO EM POLIETILENO DE BAIXA DENSIDADE
- TUBULAÇÃO EM POLIETILENO DE ALTA DENSIDADE
- TUBULAÇÃO EM POLIETILENO DE BAIXA DENSIDADE
- TUBULAÇÃO EM POLIETILENO DE ALTA DENSIDADE
- TUBULAÇÃO EM POLIETILENO DE BAIXA DENSIDADE
- TUBULAÇÃO EM POLIETILENO DE ALTA DENSIDADE
- TUBULAÇÃO EM POLIETILENO DE BAIXA DENSIDADE
- TUBULAÇÃO EM POLIETILENO DE ALTA DENSIDADE
- TUBULAÇÃO EM POLIETILENO DE BAIXA DENSIDADE
- TUBULAÇÃO EM POLIETILENO DE ALTA DENSIDADE
- TUBULAÇÃO EM POLIETILENO DE BAIXA DENSIDADE
- TUBULAÇÃO EM POLIETILENO DE ALTA DENSIDADE
- TUBULAÇÃO EM POLIETILENO DE BAIXA DENSIDADE
- TUBULAÇÃO EM POLIETILENO DE ALTA DENSIDADE
- TUBULAÇÃO EM POLIETILENO DE BAIXA DENSIDADE
- TUBULAÇÃO EM POLIETILENO DE ALTA DENSIDADE
- TUBULAÇÃO EM POLIETILENO DE BAIXA DENSIDADE
- TUBULAÇÃO EM POLIETILENO DE ALTA DENSIDADE
- TUBULAÇÃO EM POLIETILENO DE BAIXA DENSIDADE

PROPRIETÁRIO: ANTONIO CARLOS BOMFIM DE OLIVEIRA - PE  
 LINDOLFO CARVALHO DE LIMA  
 JUNIOR 06897861402

PROJETO: INSTALAÇÃO DE REFORMA DA REDE DE ABASTECIMENTO DE ÁGUA  
 CONDOMÍNIO: PREFEITURA MUNICIPAL DE CAPIM - PE  
 LOCAL: CAPIM - PE

DATA	REVISÃO	ELABORADO	REVISADO	TÍTULO
10/05/2024	01	JULIANO	JULIANO	PROJETO DE INSTALAÇÃO

PARCERIA: 04 / 05  
 ESCALA: 1:25  
 INDICAR: \_\_\_\_\_

**LCL PROJETOS**  
 Av. Gen. Faria R. Cavalcanti, 325, v. 601  
 Jd. Dourado, 55037-005 - João Pessoa (PB)  
 Tel: 33 3364 1442  
 email: contato@lclprojetos.com





Tabela de conexão de tubo			
Contagem	Tigre Descrição	Linha	Produto
2	Bucha de Redução Longa 50x40mm, Esgoto Série Normal - TIGRE	Série Normal	Bucha de Redução
3	Cap 100mm, Esgoto Série Normal - TIGRE	Série Normal	Cap
1	Cap 150mm, Esgoto Série Normal - TIGRE	Série Normal	Cap
26	Joelho 45° 40mm, Esgoto Série Normal - TIGRE	Série Normal	Joelho
19	Joelho 45° 50mm, Esgoto Série Normal - TIGRE	Série Normal	Joelho
12	Joelho 45° 100mm, Esgoto Série Normal - TIGRE	Série Normal	Joelho
25	Joelho 90° 40mm, Esgoto Série Normal - TIGRE	Série Normal	Joelho
40	Joelho 90° 50mm, Esgoto Série Normal - TIGRE	Série Normal	Joelho
1	Joelho 90° 100mm, Esgoto Série Normal - TIGRE	Série Normal	Joelho
5	Junção Simples 40 x 40mm, Esgoto Série Normal - TIGRE	Série Normal	Tê/Junção
7	Junção Simples 50 x 50mm, Esgoto Série Normal - TIGRE	Série Normal	Tê/Junção
3	Junção Simples 100 x 50mm, Esgoto Série Normal - TIGRE	Série Normal	Tê/Junção
11	Junção Simples 100 x 100mm, Esgoto Série Normal - TIGRE	Série Normal	Tê/Junção
72	Luva Simples 50mm, Esgoto Série Normal - TIGRE	Série Normal	Luva
30	Luva Simples 100mm, Esgoto Série Normal - TIGRE	Série Normal	Luva
1	Luva Simples 150mm, Esgoto Série Normal - TIGRE	Série Normal	Luva
7	Terminal de Ventilação 50mm, Esgoto Série Normal - TIGRE	Série Normal	Terminal
8	Tê 50 x 50mm, Esgoto Série Normal - TIGRE	Série Normal	Tê/Junção
20	Tê 100 x 50mm, Esgoto Série Normal - TIGRE	Série Normal	Tê/Junção
1	Tê 100 x 100mm, Esgoto Série Normal - TIGRE	Série Normal	Tê/Junção
1	Tê 150 x 150mm, Esgoto Série Normal - TIGRE	Série Normal	Tê/Junção

295

Tubos Rígidos		
Descrição	Diâmetro	Comprimento (m)
Tubo PVC Esgoto - Série Normal	40 mm	21,18
Tubo PVC Esgoto - Série Normal	50 mm	63,97
Tubo PVC Esgoto - Série Normal	75 mm	2,18
Tubo PVC Esgoto - Série Normal	100 mm	70,18
Tubo PVC Esgoto - Série Normal	150 mm	5,77

Peças hidráulicas e sanitárias	
Quantidade	Descrição
10	Caixa Sifonada Montada com Grelha e Porta Grelha Quadrados Brancos 100 x 150 x 50mm, Esgoto - TIGRE
4	Porta Grelha Quadrado p/ Grelha Quadrada Branca 100mm, Esgoto - TIGRE
4	Prolongamento p/ Caixa Sifonada 100 x 100mm, Esgoto - TIGRE
4	Ralo Quadrado Montado - Branco c/ grelha branca 100x53x40mm, Esgoto - TIGRE
9	Caixa de Inspeção de Alvenaria - Dimensões internas de 60x60cm
9	Sifão para lavatório 1"x1.1/2" com tubo de 300 mm

CONFORME SUGERIDO PELA ABNT NBR 12076, É NECESSÁRIO UM ESTUDO TÉCNICO DO SOLO PARA VERIFICAÇÃO DA ASSORÇÃO DO SOLO EXISTENTE. O PRESENTE PROJETO NÃO CONTEMPLA OS DADOS DO SOLO LOCAL DESTA EMPREHEITAMENTO, VISTO QUE NÃO FORNECAMOS PELA PREFEITURA, TAZ, CÁLCULOS AGUÍ DESCURTOS SÃO INTERPRETADOS COMO MODO DO PADRÃO E QUE NÃO CARACTERIZAM A SITUAÇÃO REAL.

PROPRIETÁRIO: PREFEITURA MUNICIPAL DE CAPIM - PB  
**LINCOLN CARTAXO DE LIRA**  
 JUNIOR:06897861405  
 Assinado de forma digital por LINCOLN CARTAXO DE LIRA JUNIOR:06897861405  
 Dados: 2026.05.11 09:00:45 -03'00'

PROJETO: LINCOLN CARTAXO DE LIRA JÚNIOR CREA 190.814.088-B

PROJETO:	INSTALAÇÕES SANITÁRIAS DA REFORMA DA ESCOLA BEATRIZ DA SILVA		
CONCEDENTE:	PREFEITURA MUNICIPAL DE CAPIM - PB		
CONVENIENTE:	MUNICÍPIO DE CAPIM - PB		
LOCAL:	CAPIM - PB		
	RESPONSÁVEL TÉCNICO	RUBRICA	DADOS
DATA:	08/04/2026	LINCOLN CARTAXO	CREA 190.814.088-B
CÓPIA:			
VISTO:			
PRANCHA:	DESCRIÇÃO:	ESCALA:	
<b>05</b>	QUANTITATIVOS	INDICADA	
/ 05			



Av. Gov. Flavio R. Coutinho, 500, sl. 601  
 Jd. Oceania, 58037-005 - João Pessoa (PB)  
 Tel +55 89924.4447  
 e-mail: contato@lclprojetos.com



**LEGENDA**

- ÁREA DE SERVIÇO
- ▨ INSTALAÇÃO DE BARRIO - TUBO
- ▨ INSTALAÇÃO DE BARRIO - TUBULAÇÃO DE BARRIO
- ▨ INSTALAÇÃO DE BARRIO - TUBULAÇÃO DE BARRIO - ÁREA DE SERVIÇO
- ▨ ÁREA DE SERVIÇO - INSTALAÇÃO DE BARRIO - TUBO
- ▨ ÁREA DE SERVIÇO - INSTALAÇÃO DE BARRIO - TUBULAÇÃO DE BARRIO
- ▨ ÁREA DE SERVIÇO - INSTALAÇÃO DE BARRIO - TUBULAÇÃO DE BARRIO - ÁREA DE SERVIÇO
- ▨ ÁREA DE SERVIÇO - INSTALAÇÃO DE BARRIO - TUBO - ÁREA DE SERVIÇO
- ▨ ÁREA DE SERVIÇO - INSTALAÇÃO DE BARRIO - TUBULAÇÃO DE BARRIO - ÁREA DE SERVIÇO
- ▨ ÁREA DE SERVIÇO - INSTALAÇÃO DE BARRIO - TUBO - ÁREA DE SERVIÇO
- ▨ ÁREA DE SERVIÇO - INSTALAÇÃO DE BARRIO - TUBULAÇÃO DE BARRIO - ÁREA DE SERVIÇO

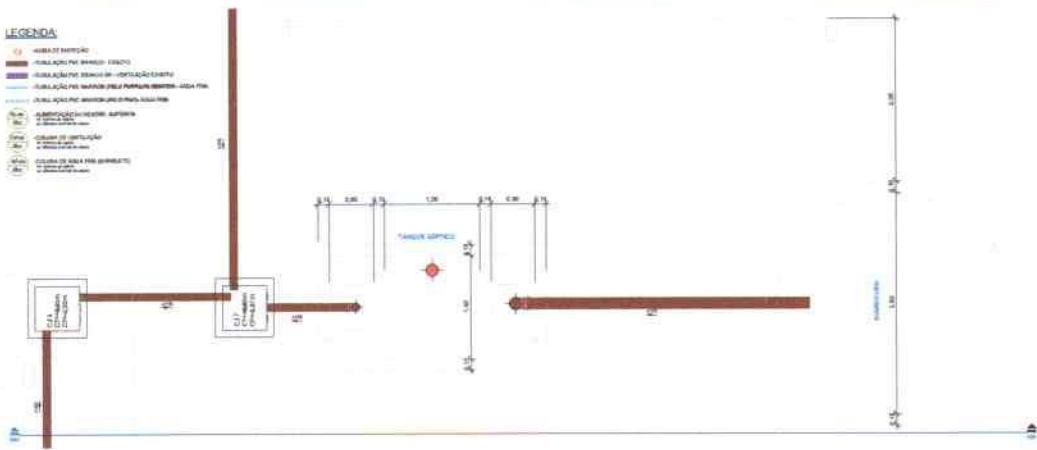

PLANTA BAIXA - TERRENO 1,5,5

ESCALA 1:20

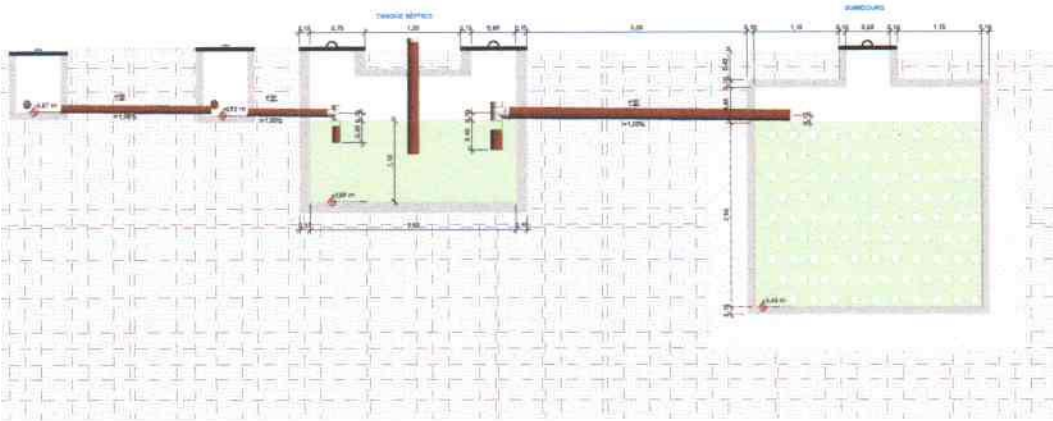

CORTE HH

ESCALA 1:20

**MEMORIAL TÉCNICO**

**NOTAS GERAIS**

1001/1012 - Projeto de edificação de habitação de acordo com o plano para o município.  
 1001/1012 - Projeto de edificação de habitação de acordo com o plano para o município.  
 1001/1012 - Projeto de edificação de habitação de acordo com o plano para o município.

**DADOS PARA ALOJAMENTO**

Projeto de Construção de Habitação de Interesse Social - PHC 1001/1012  
 Construção de Habitação de Interesse Social - PHC 1001/1012  
 Projeto de Construção de Habitação de Interesse Social - PHC 1001/1012  
 Área de Construção de Habitação de Interesse Social - PHC 1001/1012  
 Temperatura ambiente: 20°C  
 Tensão de Alimentação de Linha Básica: 127 V  
 Sistema de Alimentação de Linha Básica: 127 V  
 Norma de Tensão de Linha Básica: 127 V

**ÁREA DE SERVIÇO (ÁREA DE SERVIÇO)**

Comprimento: 1,5 m  
 Largura: 0,8 m  
 Área: 1,2 m²  
 Volume: 0,96 m³

**ÁREA DE SERVIÇO (ÁREA DE SERVIÇO)**

Volume de Construção: 0,96 m³  
 Construção de Habitação de Interesse Social - PHC 1001/1012  
 Construção de Habitação de Interesse Social - PHC 1001/1012  
 Construção de Habitação de Interesse Social - PHC 1001/1012  
 Área de Construção de Habitação de Interesse Social - PHC 1001/1012  
 Área de Construção de Habitação de Interesse Social - PHC 1001/1012

**ÁREA DE SERVIÇO (ÁREA DE SERVIÇO)**

Profundidade: 0,8 m  
 Comprimento: 1,5 m  
 Área de Construção de Habitação de Interesse Social - PHC 1001/1012  
 Área de Construção de Habitação de Interesse Social - PHC 1001/1012  
 Área de Construção de Habitação de Interesse Social - PHC 1001/1012

**TABELA DE ALTURAS**

SÍMBOLO	POSO	ALTURA
CH	CHUVA	2,10 m
LV	LAVATÓRIO	2,10 m
W	W.C. (LAVATÓRIO)	2,10 m
BCN	BANHEIRO	2,10 m
BE	BEDROOM (QUARTO)	2,10 m
AP	ÁREA DE SERVIÇO	2,10 m
MS	MALA DE LAVAGEM	2,10 m
TV	TV	2,10 m
TS	TUBO	2,10 m
T	TUBO DE BARRIO	2,10 m

Este projeto foi elaborado em conformidade com o Projeto de Lei nº 1001/1012, de 2012, que institui o Plano Diretor de Habitação de Interesse Social do Município de São Paulo.

PROJETO: PREFEITURA MUNICIPAL DE SÃO PAULO - PHC 1001/1012 - PROJETO DE EDIFICAÇÃO DE HABITAÇÃO DE INTERESSE SOCIAL - PHC 1001/1012

PROJETO: PREFEITURA MUNICIPAL DE SÃO PAULO - PHC 1001/1012 - PROJETO DE EDIFICAÇÃO DE HABITAÇÃO DE INTERESSE SOCIAL - PHC 1001/1012

PROJETO: PREFEITURA MUNICIPAL DE SÃO PAULO - PHC 1001/1012 - PROJETO DE EDIFICAÇÃO DE HABITAÇÃO DE INTERESSE SOCIAL - PHC 1001/1012

PROJETO: PREFEITURA MUNICIPAL DE SÃO PAULO - PHC 1001/1012 - PROJETO DE EDIFICAÇÃO DE HABITAÇÃO DE INTERESSE SOCIAL - PHC 1001/1012

PROJETO: PREFEITURA MUNICIPAL DE SÃO PAULO - PHC 1001/1012 - PROJETO DE EDIFICAÇÃO DE HABITAÇÃO DE INTERESSE SOCIAL - PHC 1001/1012

PROJETO: PREFEITURA MUNICIPAL DE SÃO PAULO - PHC 1001/1012 - PROJETO DE EDIFICAÇÃO DE HABITAÇÃO DE INTERESSE SOCIAL - PHC 1001/1012

PROJETO: PREFEITURA MUNICIPAL DE SÃO PAULO - PHC 1001/1012 - PROJETO DE EDIFICAÇÃO DE HABITAÇÃO DE INTERESSE SOCIAL - PHC 1001/1012

PROJETO: PREFEITURA MUNICIPAL DE SÃO PAULO - PHC 1001/1012 - PROJETO DE EDIFICAÇÃO DE HABITAÇÃO DE INTERESSE SOCIAL - PHC 1001/1012

PROJETO: PREFEITURA MUNICIPAL DE SÃO PAULO - PHC 1001/1012 - PROJETO DE EDIFICAÇÃO DE HABITAÇÃO DE INTERESSE SOCIAL - PHC 1001/1012

PROJETO: PREFEITURA MUNICIPAL DE SÃO PAULO - PHC 1001/1012 - PROJETO DE EDIFICAÇÃO DE HABITAÇÃO DE INTERESSE SOCIAL - PHC 1001/1012

PROJETO: PREFEITURA MUNICIPAL DE SÃO PAULO - PHC 1001/1012 - PROJETO DE EDIFICAÇÃO DE HABITAÇÃO DE INTERESSE SOCIAL - PHC 1001/1012

PROJETO: PREFEITURA MUNICIPAL DE SÃO PAULO - PHC 1001/1012 - PROJETO DE EDIFICAÇÃO DE HABITAÇÃO DE INTERESSE SOCIAL - PHC 1001/1012

PROJETO: PREFEITURA MUNICIPAL DE SÃO PAULO - PHC 1001/1012 - PROJETO DE EDIFICAÇÃO DE HABITAÇÃO DE INTERESSE SOCIAL - PHC 1001/1012

PROJETO: PREFEITURA MUNICIPAL DE SÃO PAULO - PHC 1001/1012 - PROJETO DE EDIFICAÇÃO DE HABITAÇÃO DE INTERESSE SOCIAL - PHC 1001/1012

PROJETO: PREFEITURA MUNICIPAL DE SÃO PAULO - PHC 1001/1012 - PROJETO DE EDIFICAÇÃO DE HABITAÇÃO DE INTERESSE SOCIAL - PHC 1001/1012

PROJETO: PREFEITURA MUNICIPAL DE SÃO PAULO - PHC 1001/1012 - PROJETO DE EDIFICAÇÃO DE HABITAÇÃO DE INTERESSE SOCIAL - PHC 1001/1012

PROJETO: PREFEITURA MUNICIPAL DE SÃO PAULO - PHC 1001/1012 - PROJETO DE EDIFICAÇÃO DE HABITAÇÃO DE INTERESSE SOCIAL - PHC 1001/1012

PROJETO: PREFEITURA MUNICIPAL DE SÃO PAULO - PHC 1001/1012 - PROJETO DE EDIFICAÇÃO DE HABITAÇÃO DE INTERESSE SOCIAL - PHC 1001/1012

PROJETO: PREFEITURA MUNICIPAL DE SÃO PAULO - PHC 1001/1012 - PROJETO DE EDIFICAÇÃO DE HABITAÇÃO DE INTERESSE SOCIAL - PHC 1001/1012

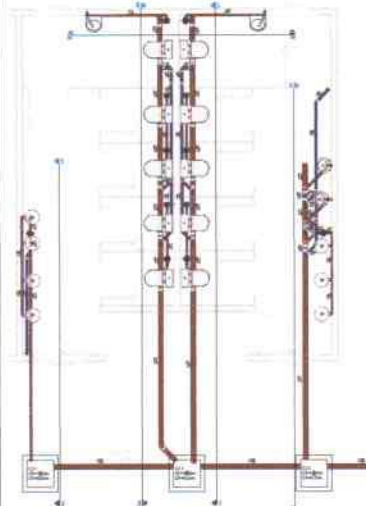

PLANTA 1404 - TUBOS Y BARRIOS  
 ESCALA: 1:50

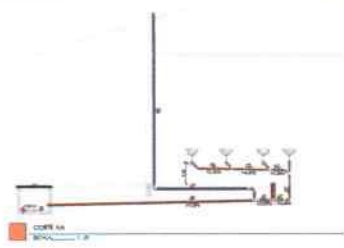

CORTE A-A  
 ESCALA: 1:5

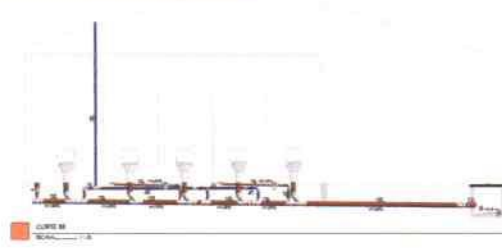

CORTE B-B  
 ESCALA: 1:5

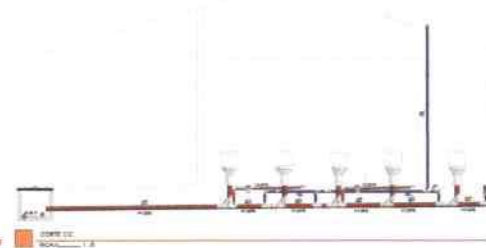

CORTE C-C  
 ESCALA: 1:5

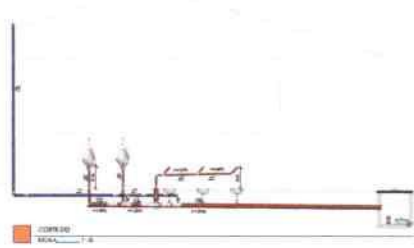

CORTE D-D  
 ESCALA: 1:5



CORTE E-E  
 ESCALA: 1:5

TABLA DE ÁRBOLES		
ÁRBOLES	100%	100%
PLANTAS	100%	100%
PLANTAS	100%	100%
PLANTAS	100%	100%
PLANTAS	100%	100%
PLANTAS	100%	100%
PLANTAS	100%	100%
PLANTAS	100%	100%
PLANTAS	100%	100%
PLANTAS	100%	100%

- LEYENDA**
- ÁRBOLES: Árbol de sombra
  - PLANTAS: Planta de sombra
  - PLANTAS: Planta de sombra
  - PLANTAS: Planta de sombra
  - PLANTAS: Planta de sombra

**INFORMACIÓN DE LOS AUTORES**

PROYECTO: [ ]

CLIENTE: [ ]

FECHA: [ ]

ESCALA: [ ]

**02**

INSTRUMENTOS: [ ]

PROYECTISTA: [ ]

REVISOR: [ ]

APROBADO: [ ]

**PROYECTOS**

Ing. [ ]

Ing. [ ]

Ing. [ ]



















### FORMA DO PAVIMENTO ÁTICO

Scale: 1:20

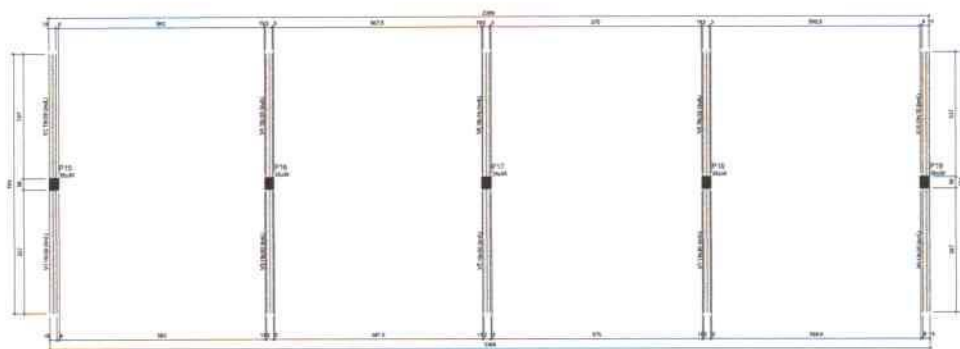

Item	Descrição	Quantidade	Valor Unitário	Valor Total
01	Forma de concreto	100,00	100,00	10.000,00
02	Forma de madeira	200,00	200,00	40.000,00
03	Forma de alumínio	50,00	50,00	2.500,00
04	Forma de aço	10,00	10,00	1.000,00
05	Forma de plástico	5,00	5,00	250,00
06	Forma de vidro	2,00	2,00	100,00
07	Forma de cimento	1,00	1,00	50,00
08	Forma de areia	1,00	1,00	50,00
09	Forma de cascalho	1,00	1,00	50,00
10	Forma de pedregulho	1,00	1,00	50,00
11	Forma de brita	1,00	1,00	50,00
12	Forma de argamassa	1,00	1,00	50,00
13	Forma de reboco	1,00	1,00	50,00
14	Forma de pintura	1,00	1,00	50,00
15	Forma de limpeza	1,00	1,00	50,00
16	Forma de transporte	1,00	1,00	50,00
17	Forma de armazenamento	1,00	1,00	50,00
18	Forma de descarte	1,00	1,00	50,00
19	Forma de manutenção	1,00	1,00	50,00
20	Forma de segurança	1,00	1,00	50,00

Item	Descrição	Quantidade	Valor Unitário	Valor Total
01	Forma de concreto	100,00	100,00	10.000,00
02	Forma de madeira	200,00	200,00	40.000,00
03	Forma de alumínio	50,00	50,00	2.500,00
04	Forma de aço	10,00	10,00	1.000,00
05	Forma de plástico	5,00	5,00	250,00
06	Forma de vidro	2,00	2,00	100,00
07	Forma de cimento	1,00	1,00	50,00
08	Forma de areia	1,00	1,00	50,00
09	Forma de cascalho	1,00	1,00	50,00
10	Forma de pedregulho	1,00	1,00	50,00
11	Forma de brita	1,00	1,00	50,00
12	Forma de argamassa	1,00	1,00	50,00
13	Forma de reboco	1,00	1,00	50,00
14	Forma de pintura	1,00	1,00	50,00
15	Forma de limpeza	1,00	1,00	50,00
16	Forma de transporte	1,00	1,00	50,00
17	Forma de armazenamento	1,00	1,00	50,00
18	Forma de descarte	1,00	1,00	50,00
19	Forma de manutenção	1,00	1,00	50,00
20	Forma de segurança	1,00	1,00	50,00

Item	Descrição	Quantidade	Valor Unitário	Valor Total
01	Forma de concreto	100,00	100,00	10.000,00
02	Forma de madeira	200,00	200,00	40.000,00
03	Forma de alumínio	50,00	50,00	2.500,00
04	Forma de aço	10,00	10,00	1.000,00
05	Forma de plástico	5,00	5,00	250,00
06	Forma de vidro	2,00	2,00	100,00
07	Forma de cimento	1,00	1,00	50,00
08	Forma de areia	1,00	1,00	50,00
09	Forma de cascalho	1,00	1,00	50,00
10	Forma de pedregulho	1,00	1,00	50,00
11	Forma de brita	1,00	1,00	50,00
12	Forma de argamassa	1,00	1,00	50,00
13	Forma de reboco	1,00	1,00	50,00
14	Forma de pintura	1,00	1,00	50,00
15	Forma de limpeza	1,00	1,00	50,00
16	Forma de transporte	1,00	1,00	50,00
17	Forma de armazenamento	1,00	1,00	50,00
18	Forma de descarte	1,00	1,00	50,00
19	Forma de manutenção	1,00	1,00	50,00
20	Forma de segurança	1,00	1,00	50,00

Legend:   
 Formas de concreto   
 Formas de madeira   
 Formas de alumínio   
 Formas de aço   
 Formas de plástico   
 Formas de vidro   
 Formas de cimento   
 Formas de areia   
 Formas de cascalho   
 Formas de pedregulho   
 Formas de brita   
 Formas de argamassa   
 Formas de reboco   
 Formas de pintura   
 Formas de limpeza   
 Formas de transporte   
 Formas de armazenamento   
 Formas de descarte   
 Formas de manutenção   
 Formas de segurança

### DETALHE DE VIGAS COBERTURA (OITÕES)

Scale: 1:20

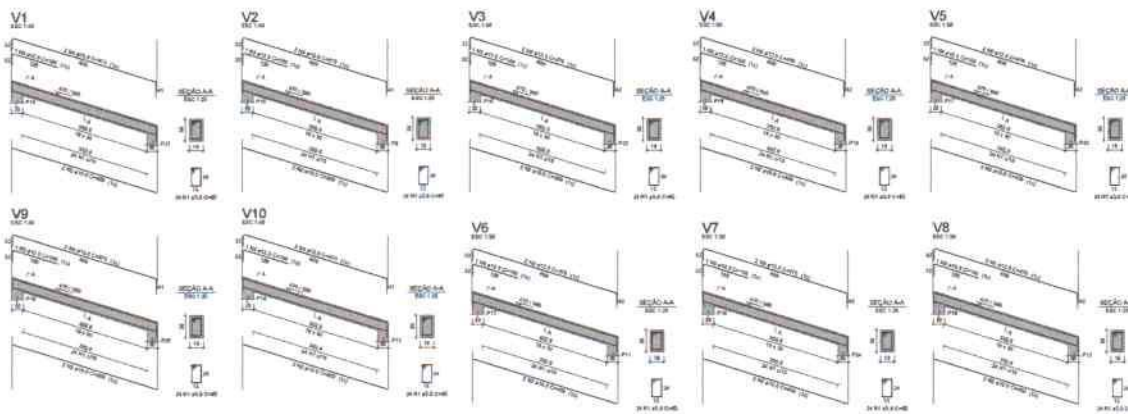

REGISTRO: MUNICÍPIO DE CAPIM - PE  
**LINCOLN CARTAXO DE LIRA JUNIOR** 06897861405  
 Assinado de forma digital por LINCOLN CARTAXO DE LIRA JUNIOR em 08/07/2019 às 15:54:41 -03'00'.  
 Projeto: LINCOLN CARTAXO DE LIRA JUNIOR - 06897861405

Item	Descrição	Quantidade	Valor Unitário	Valor Total
01	Forma de concreto	100,00	100,00	10.000,00
02	Forma de madeira	200,00	200,00	40.000,00
03	Forma de alumínio	50,00	50,00	2.500,00
04	Forma de aço	10,00	10,00	1.000,00
05	Forma de plástico	5,00	5,00	250,00
06	Forma de vidro	2,00	2,00	100,00
07	Forma de cimento	1,00	1,00	50,00
08	Forma de areia	1,00	1,00	50,00
09	Forma de cascalho	1,00	1,00	50,00
10	Forma de pedregulho	1,00	1,00	50,00
11	Forma de brita	1,00	1,00	50,00
12	Forma de argamassa	1,00	1,00	50,00
13	Forma de reboco	1,00	1,00	50,00
14	Forma de pintura	1,00	1,00	50,00
15	Forma de limpeza	1,00	1,00	50,00
16	Forma de transporte	1,00	1,00	50,00
17	Forma de armazenamento	1,00	1,00	50,00
18	Forma de descarte	1,00	1,00	50,00
19	Forma de manutenção	1,00	1,00	50,00
20	Forma de segurança	1,00	1,00	50,00

**LCL PROJETOS**  
 Rua...  
 Fone: (011) 3333-3333  
 E-mail: contato@lclprojetos.com.br

**FORMA DO PAVIMENTO TÉRREO**

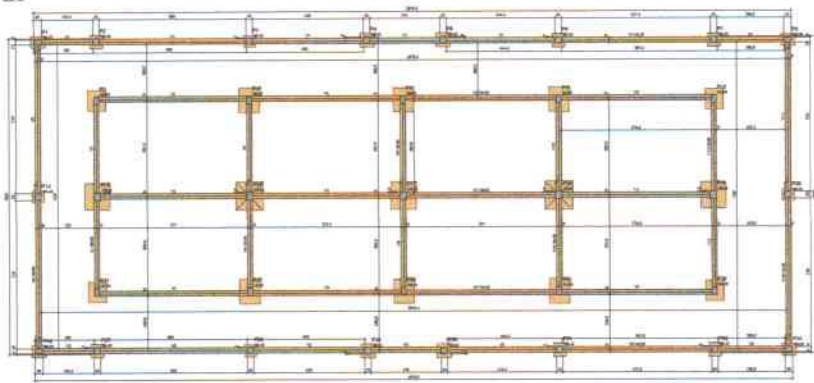

Item	Descrição	Quantidade	Unidade
1	Armadura para o pavimento térreo	1200	kg
2	Armadura para o pavimento forro	1200	kg
3	Armadura para o pavimento de cobertura	1200	kg
4	Armadura para o pavimento de base	1200	kg
5	Armadura para o pavimento de acabamento	1200	kg

**FORMA DO PAVIMENTO FORRO**

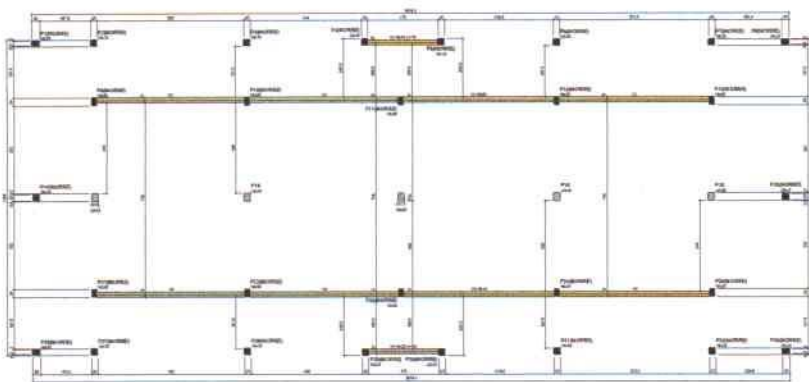

Item	Descrição	Quantidade	Unidade
1	Armadura para o pavimento forro	1200	kg
2	Armadura para o pavimento térreo	1200	kg
3	Armadura para o pavimento de cobertura	1200	kg
4	Armadura para o pavimento de base	1200	kg
5	Armadura para o pavimento de acabamento	1200	kg

**NOTAS TÉCNICAS PROJETO ESTRUTURAL**

- 1 - A estrutura de estrutura deverá obedecer rigorosamente as prescrições das normas técnicas aplicáveis, em especial:
  - ABNT NBR 6120/2003 - Projeto de estruturas de concreto;
  - ABNT NBR 6120/2008 - Ação de vento e sobrecargas de edifícios;
  - ABNT NBR 6122/2008 - Projeto e execução de fundações;
  - ABNT NBR 6123/2002 - Forças devidas ao vento em edificações;
  - ABNT NBR 6881/2002 - Ação e segurança nas estruturas;
  - ABNT NBR 13051/2003 - Cálculo de concreto Portland (Projeto, controle, recebimento e execução);
  - ABNT NBR 7213/2002 - Argamassas para concreto - Requisitos;
  - ABNT NBR 14931/2004/2002 - Normas gerais para lajes por moldado.

- REQUISITOS DE DURABILIDADE**
- 1 - Classe de agressividade ambiental: CA-II;
  - 2 - Agressividade ambiental: moderada;
  - 3 - Classificação geral de exposição: média;
  - 4 - Plano de proteção: pintura de proteção; pintura;
  - 5 - Tipo de proteção: pintura de proteção; pintura;
  - 6 - Tipo de proteção: pintura de proteção; pintura;
  - 7 - Tipo de proteção: pintura de proteção; pintura;
  - 8 - Tipo de proteção: pintura de proteção; pintura;
  - 9 - Tipo de proteção: pintura de proteção; pintura;

PROJETO DE LAJAS - 1/10  
 LUIZ CARLOS DE LIMA JUNIOR  
 LUIZ CARLOS DE LIMA JUNIOR  
 LUIZ CARLOS DE LIMA JUNIOR

**LCL PROJETOS**

PROJETO DE LAJAS - 1/10

LUIZ CARLOS DE LIMA JUNIOR

LUIZ CARLOS DE LIMA JUNIOR

LUIZ CARLOS DE LIMA JUNIOR

**DETALHE VIGAS BALDRAME**

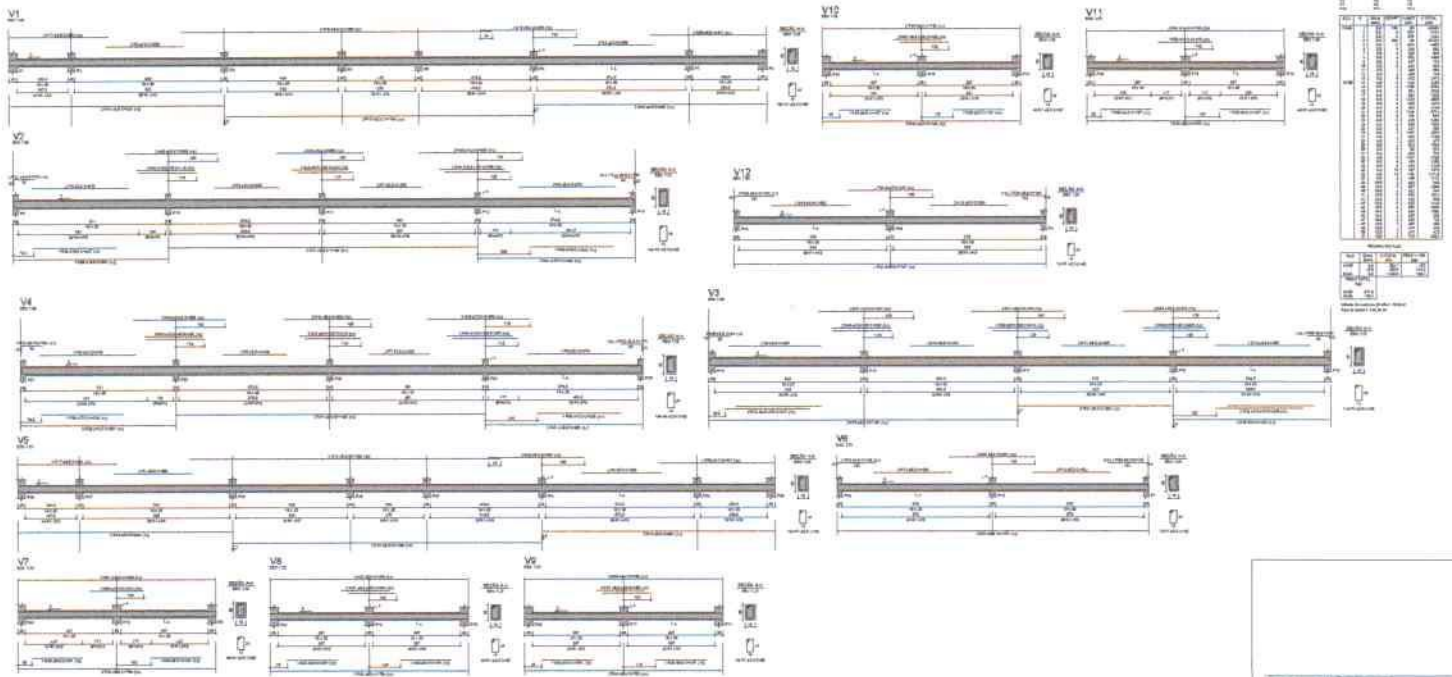

**DETALHE VIGAS FORRO**

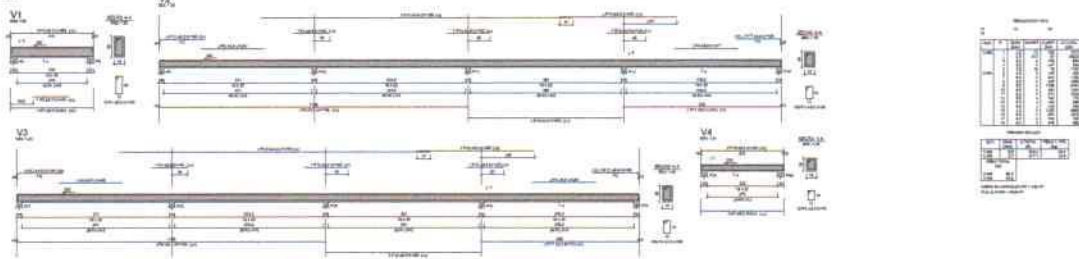

PROJETO: ALUGAR DE CARIÓ - 10  
 LINCOLN CANTIANO DE  
 LIMA JUNIOR  
 PROJETO: ALUGAR DE CARIÓ - 10

Nome	ALUGAR DE CARIÓ - 10
Endereço	ALUGAR DE CARIÓ - 10
Localidade	ALUGAR DE CARIÓ - 10
Estado	ALUGAR DE CARIÓ - 10
País	ALUGAR DE CARIÓ - 10

### DETALHE ARRANQUES

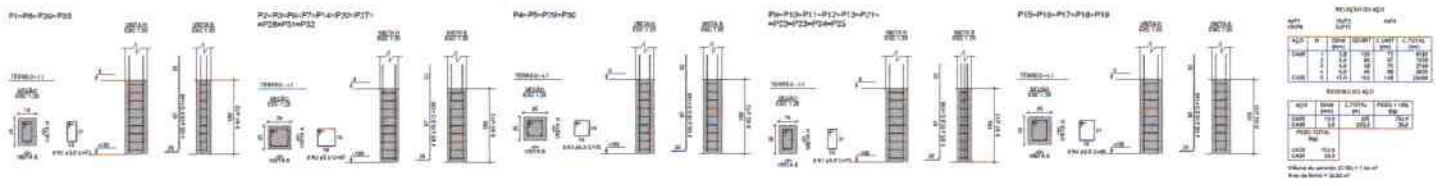

**PLANTA DE LOCAÇÃO**

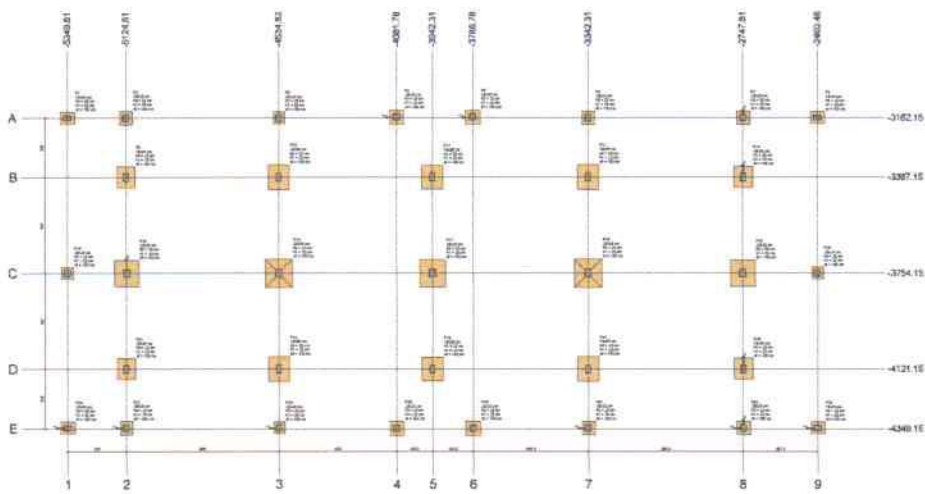

Item	Descrição	Quantidade	Unidade	Valor Unitário (R\$)	Valor Total (R\$)
1	...	...	...	...	...
2	...	...	...	...	...
3	...	...	...	...	...
4	...	...	...	...	...
5	...	...	...	...	...
6	...	...	...	...	...
7	...	...	...	...	...
8	...	...	...	...	...
9	...	...	...	...	...
10	...	...	...	...	...
11	...	...	...	...	...
12	...	...	...	...	...
13	...	...	...	...	...
14	...	...	...	...	...
15	...	...	...	...	...
16	...	...	...	...	...
17	...	...	...	...	...
18	...	...	...	...	...
19	...	...	...	...	...
20	...	...	...	...	...
21	...	...	...	...	...
22	...	...	...	...	...
23	...	...	...	...	...
24	...	...	...	...	...
25	...	...	...	...	...
26	...	...	...	...	...
27	...	...	...	...	...
28	...	...	...	...	...
29	...	...	...	...	...
30	...	...	...	...	...
31	...	...	...	...	...
32	...	...	...	...	...
33	...	...	...	...	...
34	...	...	...	...	...
35	...	...	...	...	...
36	...	...	...	...	...
37	...	...	...	...	...
38	...	...	...	...	...
39	...	...	...	...	...
40	...	...	...	...	...
41	...	...	...	...	...
42	...	...	...	...	...
43	...	...	...	...	...
44	...	...	...	...	...
45	...	...	...	...	...
46	...	...	...	...	...
47	...	...	...	...	...
48	...	...	...	...	...
49	...	...	...	...	...
50	...	...	...	...	...
51	...	...	...	...	...
52	...	...	...	...	...
53	...	...	...	...	...
54	...	...	...	...	...
55	...	...	...	...	...
56	...	...	...	...	...
57	...	...	...	...	...
58	...	...	...	...	...
59	...	...	...	...	...
60	...	...	...	...	...
61	...	...	...	...	...
62	...	...	...	...	...
63	...	...	...	...	...
64	...	...	...	...	...
65	...	...	...	...	...
66	...	...	...	...	...
67	...	...	...	...	...
68	...	...	...	...	...
69	...	...	...	...	...
70	...	...	...	...	...
71	...	...	...	...	...
72	...	...	...	...	...
73	...	...	...	...	...
74	...	...	...	...	...
75	...	...	...	...	...
76	...	...	...	...	...
77	...	...	...	...	...
78	...	...	...	...	...
79	...	...	...	...	...
80	...	...	...	...	...
81	...	...	...	...	...
82	...	...	...	...	...
83	...	...	...	...	...
84	...	...	...	...	...
85	...	...	...	...	...
86	...	...	...	...	...
87	...	...	...	...	...
88	...	...	...	...	...
89	...	...	...	...	...
90	...	...	...	...	...
91	...	...	...	...	...
92	...	...	...	...	...
93	...	...	...	...	...
94	...	...	...	...	...
95	...	...	...	...	...
96	...	...	...	...	...
97	...	...	...	...	...
98	...	...	...	...	...
99	...	...	...	...	...
100	...	...	...	...	...

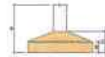

Item	Descrição	Quantidade	Unidade	Valor Unitário (R\$)	Valor Total (R\$)
1	...	...	...	...	...
2	...	...	...	...	...
3	...	...	...	...	...
4	...	...	...	...	...
5	...	...	...	...	...
6	...	...	...	...	...
7	...	...	...	...	...
8	...	...	...	...	...
9	...	...	...	...	...
10	...	...	...	...	...
11	...	...	...	...	...
12	...	...	...	...	...
13	...	...	...	...	...
14	...	...	...	...	...
15	...	...	...	...	...
16	...	...	...	...	...
17	...	...	...	...	...
18	...	...	...	...	...
19	...	...	...	...	...
20	...	...	...	...	...
21	...	...	...	...	...
22	...	...	...	...	...
23	...	...	...	...	...
24	...	...	...	...	...
25	...	...	...	...	...
26	...	...	...	...	...
27	...	...	...	...	...
28	...	...	...	...	...
29	...	...	...	...	...
30	...	...	...	...	...
31	...	...	...	...	...
32	...	...	...	...	...
33	...	...	...	...	...
34	...	...	...	...	...
35	...	...	...	...	...
36	...	...	...	...	...
37	...	...	...	...	...
38	...	...	...	...	...
39	...	...	...	...	...
40	...	...	...	...	...
41	...	...	...	...	...
42	...	...	...	...	...
43	...	...	...	...	...
44	...	...	...	...	...
45	...	...	...	...	...
46	...	...	...	...	...
47	...	...	...	...	...
48	...	...	...	...	...
49	...	...	...	...	...
50	...	...	...	...	...
51	...	...	...	...	...
52	...	...	...	...	...
53	...	...	...	...	...
54	...	...	...	...	...
55	...	...	...	...	...
56	...	...	...	...	...
57	...	...	...	...	...
58	...	...	...	...	...
59	...	...	...	...	...
60	...	...	...	...	...
61	...	...	...	...	...
62	...	...	...	...	...
63	...	...	...	...	...
64	...	...	...	...	...
65	...	...	...	...	...
66	...	...	...	...	...
67	...	...	...	...	...
68	...	...	...	...	...
69	...	...	...	...	...
70	...	...	...	...	...
71	...	...	...	...	...
72	...	...	...	...	...
73	...	...	...	...	...
74	...	...	...	...	...
75	...	...	...	...	...
76	...	...	...	...	...
77	...	...	...	...	...
78	...	...	...	...	...
79	...	...	...	...	...
80	...	...	...	...	...
81	...	...	...	...	...
82	...	...	...	...	...
83	...	...	...	...	...
84	...	...	...	...	...
85	...	...	...	...	...
86	...	...	...	...	...
87	...	...	...	...	...
88	...	...	...	...	...
89	...	...	...	...	...
90	...	...	...	...	...
91	...	...	...	...	...
92	...	...	...	...	...
93	...	...	...	...	...
94	...	...	...	...	...
95	...	...	...	...	...
96	...	...	...	...	...
97	...	...	...	...	...
98	...	...	...	...	...
99	...	...	...	...	...
100	...	...	...	...	...

**DETALHE DE FUNDAÇÕES**

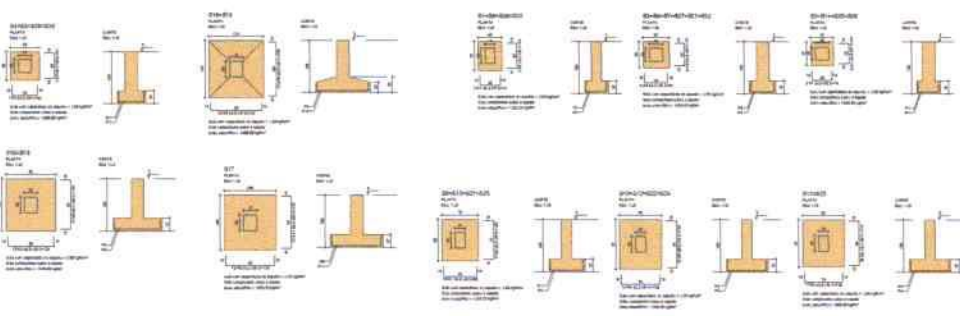

Item	Descrição	Quantidade	Unidade	Valor Unitário (R\$)	Valor Total (R\$)
1	...	...	...	...	...
2	...	...	...	...	...
3	...	...	...	...	...
4	...	...	...	...	...
5	...	...	...	...	...
6	...	...	...	...	...
7	...	...	...	...	...
8	...	...	...	...	...
9	...	...	...	...	...
10	...	...	...	...	...
11	...	...	...	...	...
12	...	...	...	...	...
13	...	...	...	...	...
14	...	...	...	...	...
15	...	...	...	...	...
16	...	...	...	...	...
17	...	...	...	...	...
18	...	...	...	...	...
19	...	...	...	...	...
20	...	...	...	...	...
21	...	...	...	...	...
22	...	...	...	...	...
23	...	...	...	...	...
24	...	...	...	...	...
25	...	...	...	...	...
26	...	...	...	...	...
27	...	...	...	...	...
28	...	...	...	...	...
29	...	...	...	...	...
30	...	...	...	...	...
31	...	...	...	...	...
32	...	...	...	...	...
33	...	...	...	...	...
34	...	...	...	...	...
35	...	...	...	...	...
36	...	...	...	...	...
37	...	...	...	...	...
38	...	...	...	...	...
39	...	...	...	...	...
40	...	...	...	...	...
41	...	...	...	...	...
42	...	...	...	...	...
43	...	...	...	...	...
44	...	...	...	...	...
45	...	...	...	...	...
46	...	...	...	...	...
47	...	...	...	...	...
48	...	...	...	...	...
49	...	...	...	...	...
50	...	...	...	...	...
51	...	...	...	...	...
52	...	...	...	...	...
53	...	...	...	...	...
54	...	...	...	...	...
55	...	...	...	...	...
56	...	...	...	...	...
57	...	...	...	...	...
58	...	...	...	...	...
59	...	...	...	...	...
60	...	...	...	...	...
61	...	...	...	...	...
62	...	...	...	...	...
63	...	...	...	...	...
64	...	...	...	...	...
65	...	...	...	...	...
66	...	...	...	...	...
67	...	...	...	...	...
68	...	...	...	...	...
69	...	...	...	...	...
70	...	...	...	...	...
71	...	...	...	...	...
72	...	...	...	...	...
73	...	...	...	...	...
74	...	...	...	...	...
75	...	...	...	...	...
76	...	...	...	...	...
77	...	...	...	...	...
78	...	...	...	...	...
79	...	...	...	...	...
80	...	...	...	...	...
81	...	...	...	...	...
82	...	...	...	...	...
83	...	...	...	...	...
84	...	...	...	...	...
85	...	...	...	...	...
86	...	...	...	...	...
87	...	...	...	...	...
88	...	...	...	...	...
89	...	...	...	...	...
90	...	...	...	...	...
91	...	...	...	...	...
92	...	...	...	...	...
93	...	...	...	...	...
94	...	...	...	...	...
95	...	...	...	...	...
96	...	...	...	...	...
97	...	...	...	...	...
98	...	...	...	...	...
99	...	...	...	...	...
100	...	...	...	...	...

PROJETO: ...  
 UNICA H. CANTANO DE ...  
 LRA. SINCROSTRETO ...  
 PROJETO: ...



**PLANTA DE LOCAÇÃO**

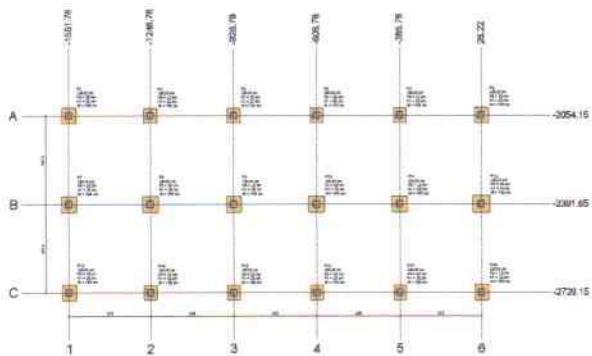

Coluna	1	2	3	4	5	6
1	2054.15	2054.15	2054.15	2054.15	2054.15	2054.15
2	2091.65	2091.65	2091.65	2091.65	2091.65	2091.65
3	2129.15	2129.15	2129.15	2129.15	2129.15	2129.15

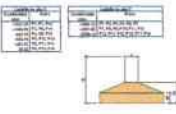

**FORMA DO PAVIMENTO TÉRREO**

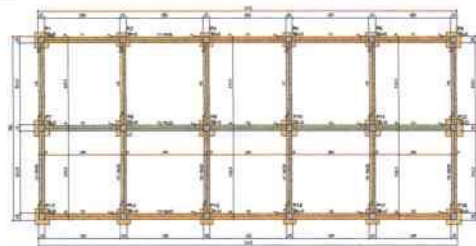

Coluna	1	2	3	4	5	6
1	2054.15	2054.15	2054.15	2054.15	2054.15	2054.15
2	2091.65	2091.65	2091.65	2091.65	2091.65	2091.65
3	2129.15	2129.15	2129.15	2129.15	2129.15	2129.15

**DETALHE ARRANQUES**

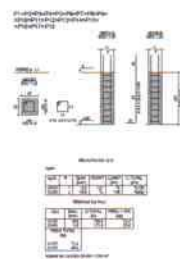

**DETALHE SAPATAS**

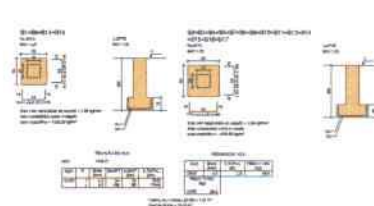

**DETALHE DE VIGAS BALDRAME**

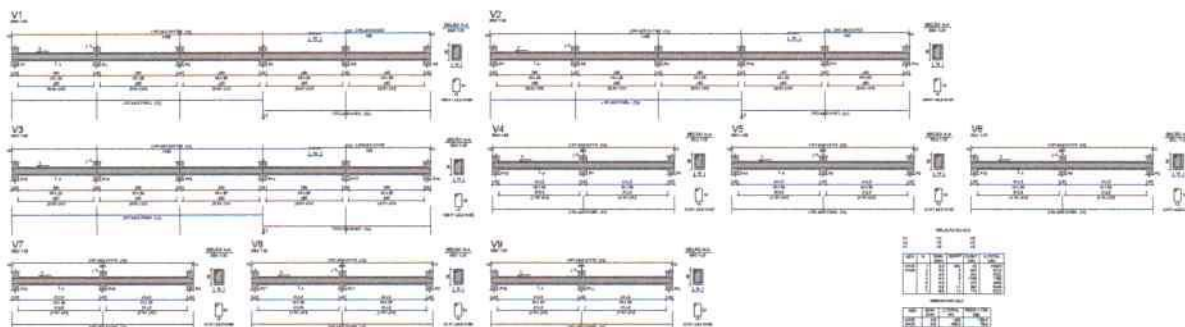

PROJETO: PROJETO DE OBRAS DE RECONSTRUÇÃO DO TERRENO DA UNIDADE DE SAÚDE DE SÃO CARLOS - SP

PROJETO: PROJETO DE OBRAS DE RECONSTRUÇÃO DO TERRENO DA UNIDADE DE SAÚDE DE SÃO CARLOS - SP

PROJETO: PROJETO DE OBRAS DE RECONSTRUÇÃO DO TERRENO DA UNIDADE DE SAÚDE DE SÃO CARLOS - SP

PROJETO: PROJETO DE OBRAS DE RECONSTRUÇÃO DO TERRENO DA UNIDADE DE SAÚDE DE SÃO CARLOS - SP

PROJETO: PROJETO DE OBRAS DE RECONSTRUÇÃO DO TERRENO DA UNIDADE DE SAÚDE DE SÃO CARLOS - SP

PROJETO: PROJETO DE OBRAS DE RECONSTRUÇÃO DO TERRENO DA UNIDADE DE SAÚDE DE SÃO CARLOS - SP

PROJETO: PROJETO DE OBRAS DE RECONSTRUÇÃO DO TERRENO DA UNIDADE DE SAÚDE DE SÃO CARLOS - SP

PROJETO: PROJETO DE OBRAS DE RECONSTRUÇÃO DO TERRENO DA UNIDADE DE SAÚDE DE SÃO CARLOS - SP

PROJETO: PROJETO DE OBRAS DE RECONSTRUÇÃO DO TERRENO DA UNIDADE DE SAÚDE DE SÃO CARLOS - SP

PROJETO: PROJETO DE OBRAS DE RECONSTRUÇÃO DO TERRENO DA UNIDADE DE SAÚDE DE SÃO CARLOS - SP

PROJETO: PROJETO DE OBRAS DE RECONSTRUÇÃO DO TERRENO DA UNIDADE DE SAÚDE DE SÃO CARLOS - SP

PROJETO: PROJETO DE OBRAS DE RECONSTRUÇÃO DO TERRENO DA UNIDADE DE SAÚDE DE SÃO CARLOS - SP

PROJETO: PROJETO DE OBRAS DE RECONSTRUÇÃO DO TERRENO DA UNIDADE DE SAÚDE DE SÃO CARLOS - SP

PROJETO: PROJETO DE OBRAS DE RECONSTRUÇÃO DO TERRENO DA UNIDADE DE SAÚDE DE SÃO CARLOS - SP

PROJETO: PROJETO DE OBRAS DE RECONSTRUÇÃO DO TERRENO DA UNIDADE DE SAÚDE DE SÃO CARLOS - SP

PROJETO: PROJETO DE OBRAS DE RECONSTRUÇÃO DO TERRENO DA UNIDADE DE SAÚDE DE SÃO CARLOS - SP

PROJETO: PROJETO DE OBRAS DE RECONSTRUÇÃO DO TERRENO DA UNIDADE DE SAÚDE DE SÃO CARLOS - SP

PROJETO: PROJETO DE OBRAS DE RECONSTRUÇÃO DO TERRENO DA UNIDADE DE SAÚDE DE SÃO CARLOS - SP

PROJETO: PROJETO DE OBRAS DE RECONSTRUÇÃO DO TERRENO DA UNIDADE DE SAÚDE DE SÃO CARLOS - SP

PROJETO: PROJETO DE OBRAS DE RECONSTRUÇÃO DO TERRENO DA UNIDADE DE SAÚDE DE SÃO CARLOS - SP





**PLANTA DE LOCAÇÃO**

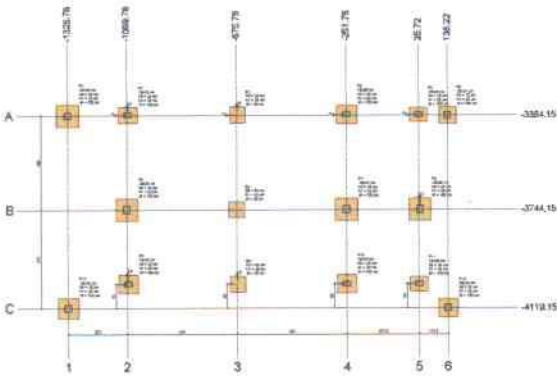

**FORMA DO PAVIMENTO TERREO**

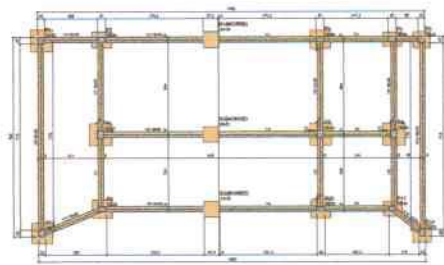

Item	Descrição	Quantidade	Unidade
1	Forma de concreto	100	m²
2	Forma de madeira	200	m²
3	Forma de alumínio	50	m²
4	Forma de aço	10	m²

Item	Descrição	Quantidade	Unidade
1	Forma de concreto	100	m²
2	Forma de madeira	200	m²
3	Forma de alumínio	50	m²
4	Forma de aço	10	m²

**DETALHE ARRANQUES**

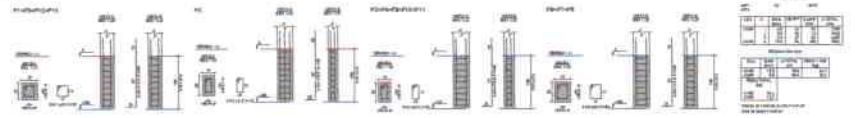

**DETALHE SAPATAS**

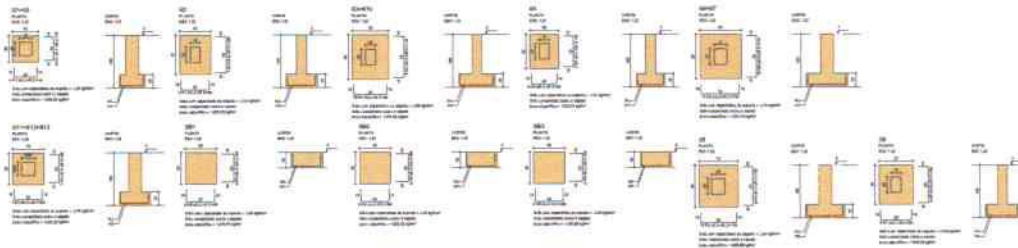

Item	Descrição	Quantidade	Unidade
1	Sapata	10	m³
2	Forma	20	m²

**PROJETO DE OBRAS**

CLIENTE: **UNICEN CARVÃO DE**

PROJETO: **ARRANQUE DE COLUNA**

LOCAL: **UNICEN CARVÃO DE**

PROJETADE: **LCI PROJETOS**

DATA: **10/05/2024**

ESCALA: **1:50**

PROJETO: **ARRANQUE DE COLUNA**

LOCAL: **UNICEN CARVÃO DE**

PROJETADE: **LCI PROJETOS**

DATA: **10/05/2024**

ESCALA: **1:50**

PROJETO: **ARRANQUE DE COLUNA**

LOCAL: **UNICEN CARVÃO DE**

PROJETADE: **LCI PROJETOS**

DATA: **10/05/2024**

ESCALA: **1:50**

**LCI PROJETOS**



DETALHE DE VIGAS COBERTURA (OITÕES)

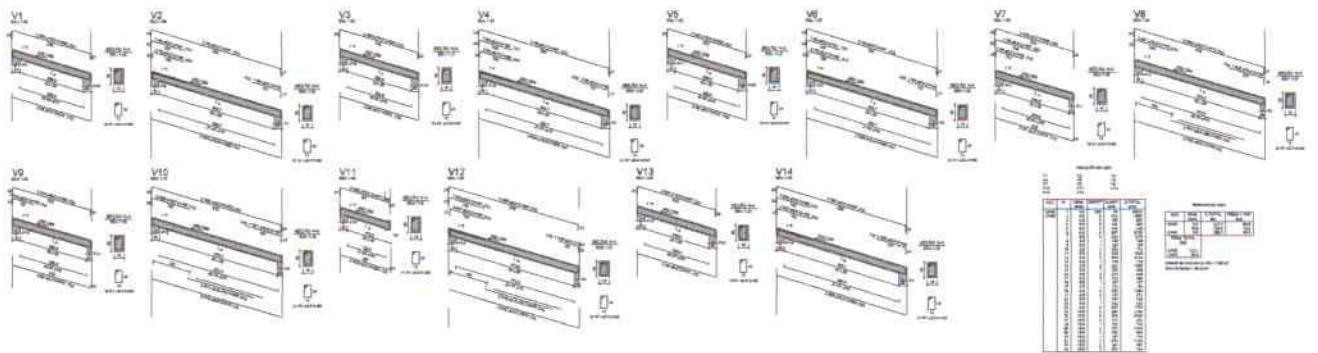

DETALHE VIGAS FORRO

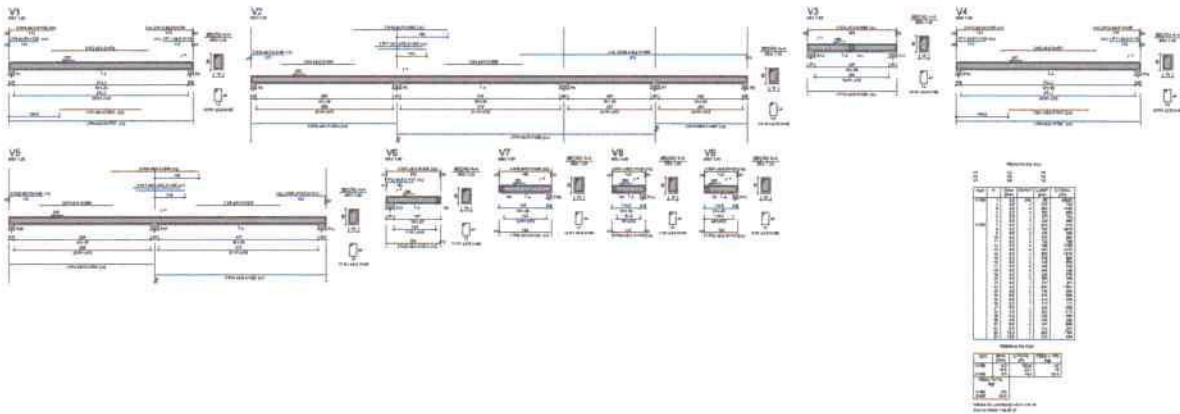

Rua: \_\_\_\_\_  
 Cidade: \_\_\_\_\_  
 Estado: \_\_\_\_\_  
 CEP: \_\_\_\_\_

Nome: \_\_\_\_\_  
 Cargo: \_\_\_\_\_  
 Data: \_\_\_\_\_

Assinatura: \_\_\_\_\_  
 Rubrica: \_\_\_\_\_

LCL PROJETS  
 Rua: \_\_\_\_\_  
 Cidade: \_\_\_\_\_  
 Estado: \_\_\_\_\_  
 CEP: \_\_\_\_\_

**DETALHE SAPATAS**

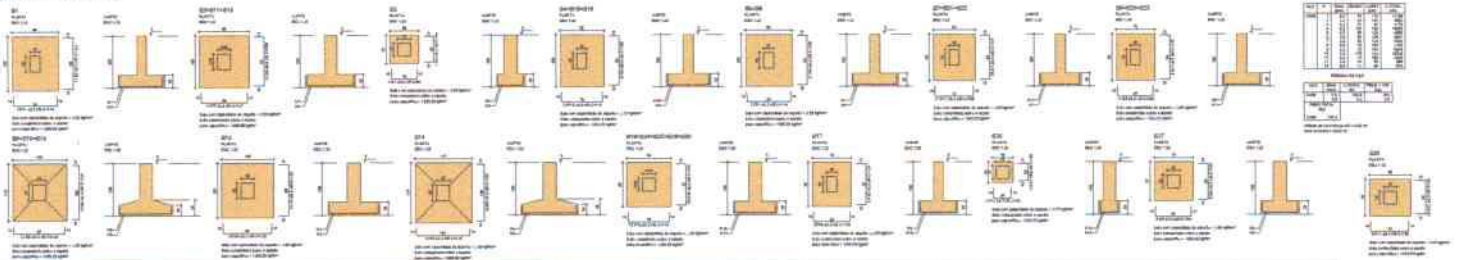

**DETALHE ARRANQUES**

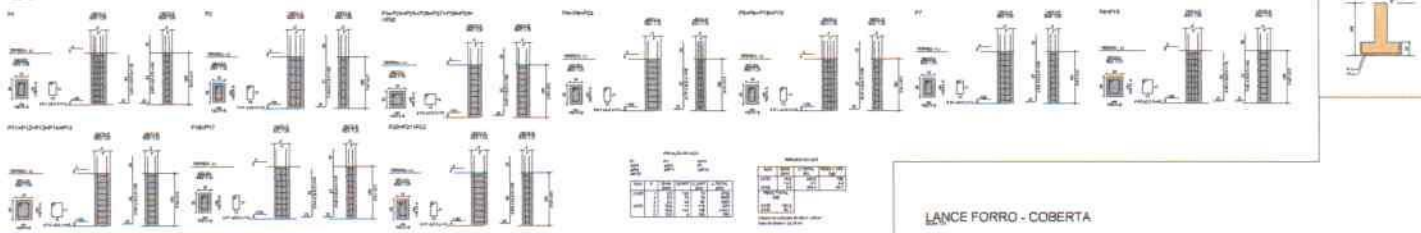

**LANCE TERREDO - FORRO**

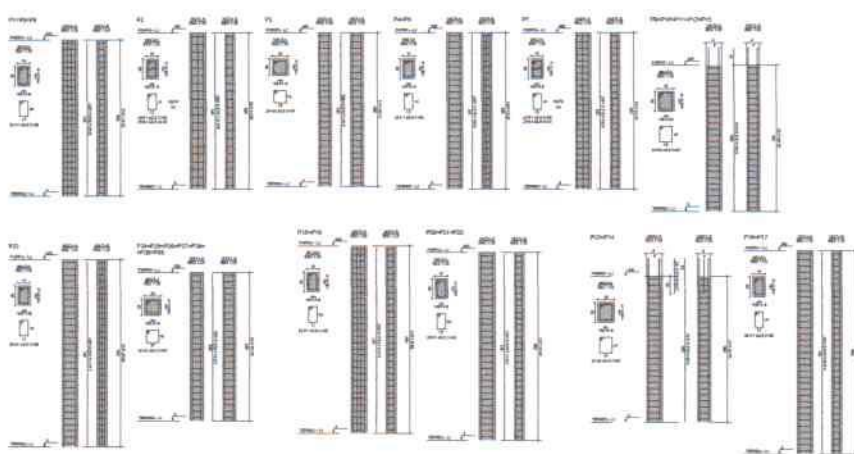

**LANCE FORRO - COBERTA**

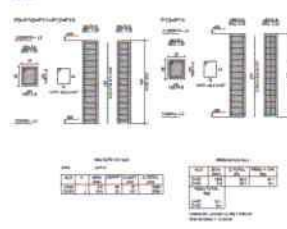

PROJETO: 1452202 - LOTE 1 - 14  
 LINDOIA CARLOS DE ALMEIDA - 1452202 - LOTE 1 - 14  
 LRA ANTONIOSTRELLA  
 DATA: 14/05/2014 14:00:00

PROJETO	1452202 - LOTE 1 - 14
CLIENTE	1452202 - LOTE 1 - 14
PROJETO	1452202 - LOTE 1 - 14
DATA	14/05/2014 14:00:00
PROJETO	1452202 - LOTE 1 - 14
PROJETO	1452202 - LOTE 1 - 14

DETALHE BALDRAMES

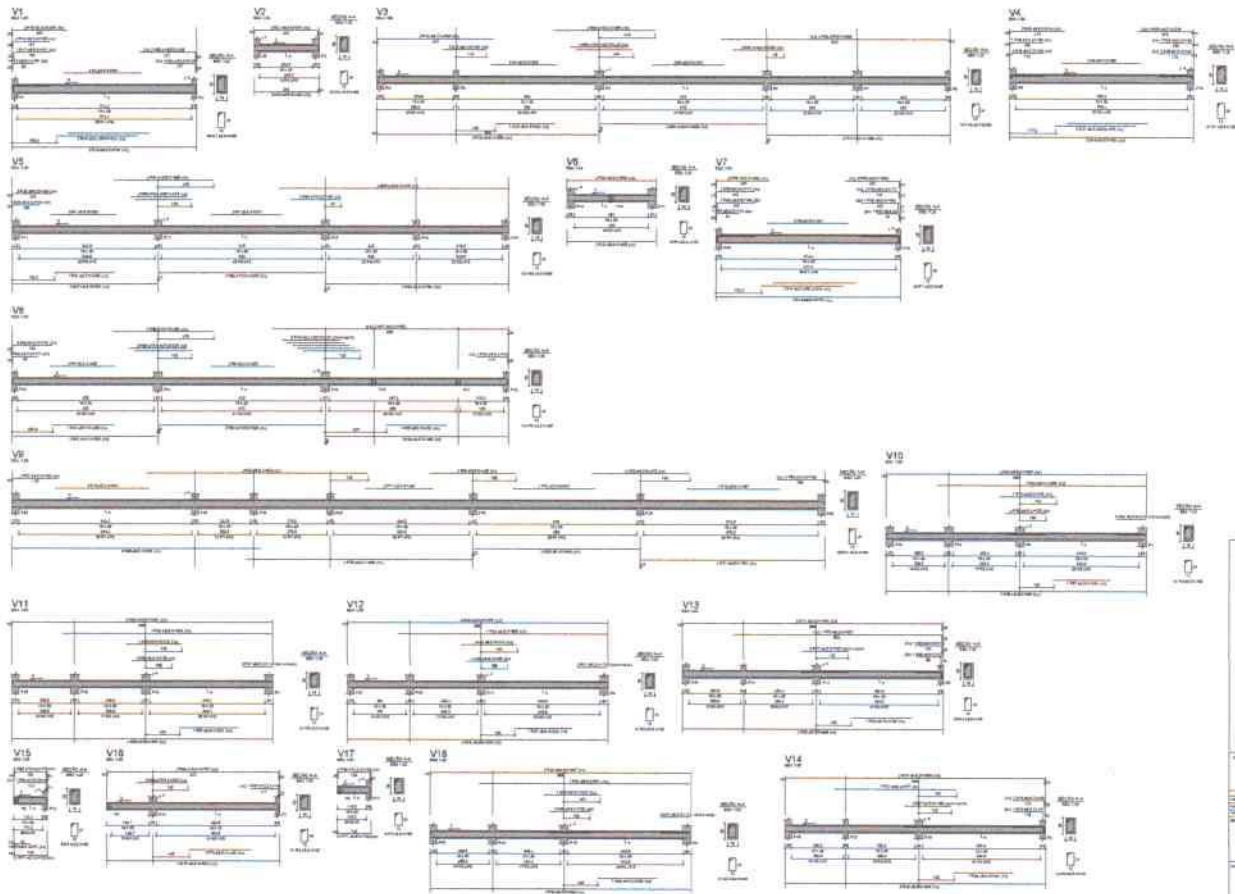

Item	Descrição	Quantidade	Unidade
1	...	...	...
2	...	...	...
3	...	...	...
4	...	...	...
5	...	...	...
6	...	...	...
7	...	...	...
8	...	...	...
9	...	...	...
10	...	...	...
11	...	...	...
12	...	...	...
13	...	...	...
14	...	...	...
15	...	...	...
16	...	...	...
17	...	...	...
18	...	...	...
19	...	...	...
20	...	...	...
21	...	...	...
22	...	...	...
23	...	...	...
24	...	...	...
25	...	...	...
26	...	...	...
27	...	...	...
28	...	...	...
29	...	...	...
30	...	...	...
31	...	...	...
32	...	...	...
33	...	...	...
34	...	...	...
35	...	...	...
36	...	...	...
37	...	...	...
38	...	...	...
39	...	...	...
40	...	...	...
41	...	...	...
42	...	...	...
43	...	...	...
44	...	...	...
45	...	...	...
46	...	...	...
47	...	...	...
48	...	...	...
49	...	...	...
50	...	...	...

LINCOLN CAMPANO DE  
 LIMA LINCOLN CAMPANO DE LIMA  
 PROJETO: ...  
 DATA: ...  
 ESCALA: ...  
 LCL PROJETOS

**PLANTA DE LOCAÇÃO**

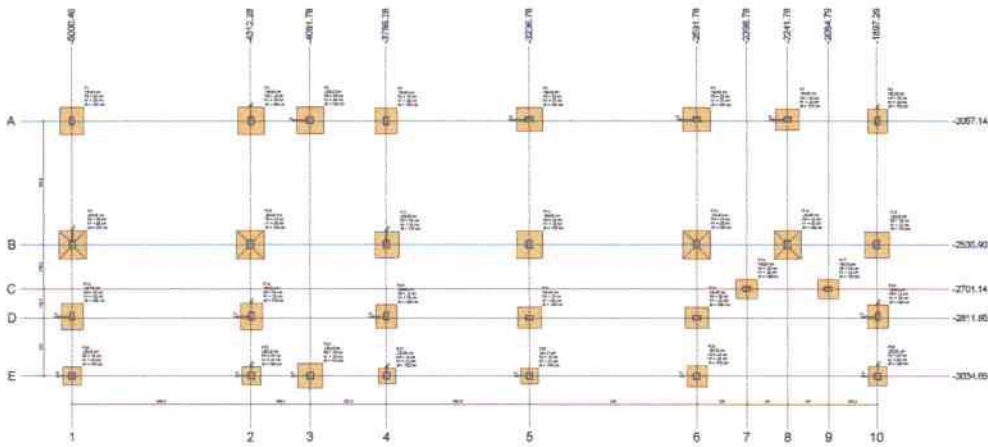

Item	Descrição	Quantidade	Valor Unitário	Valor Total
1	...	...	...	...
2	...	...	...	...
3	...	...	...	...
4	...	...	...	...
5	...	...	...	...
6	...	...	...	...
7	...	...	...	...
8	...	...	...	...
9	...	...	...	...
10	...	...	...	...
11	...	...	...	...
12	...	...	...	...
13	...	...	...	...
14	...	...	...	...
15	...	...	...	...
16	...	...	...	...
17	...	...	...	...
18	...	...	...	...
19	...	...	...	...
20	...	...	...	...
21	...	...	...	...
22	...	...	...	...
23	...	...	...	...
24	...	...	...	...
25	...	...	...	...
26	...	...	...	...
27	...	...	...	...
28	...	...	...	...
29	...	...	...	...
30	...	...	...	...
31	...	...	...	...
32	...	...	...	...
33	...	...	...	...
34	...	...	...	...
35	...	...	...	...
36	...	...	...	...
37	...	...	...	...
38	...	...	...	...
39	...	...	...	...
40	...	...	...	...
41	...	...	...	...
42	...	...	...	...
43	...	...	...	...
44	...	...	...	...
45	...	...	...	...
46	...	...	...	...
47	...	...	...	...
48	...	...	...	...
49	...	...	...	...
50	...	...	...	...
51	...	...	...	...
52	...	...	...	...
53	...	...	...	...
54	...	...	...	...
55	...	...	...	...
56	...	...	...	...
57	...	...	...	...
58	...	...	...	...
59	...	...	...	...
60	...	...	...	...
61	...	...	...	...
62	...	...	...	...
63	...	...	...	...
64	...	...	...	...
65	...	...	...	...
66	...	...	...	...
67	...	...	...	...
68	...	...	...	...
69	...	...	...	...
70	...	...	...	...
71	...	...	...	...
72	...	...	...	...
73	...	...	...	...
74	...	...	...	...
75	...	...	...	...
76	...	...	...	...
77	...	...	...	...
78	...	...	...	...
79	...	...	...	...
80	...	...	...	...
81	...	...	...	...
82	...	...	...	...
83	...	...	...	...
84	...	...	...	...
85	...	...	...	...
86	...	...	...	...
87	...	...	...	...
88	...	...	...	...
89	...	...	...	...
90	...	...	...	...
91	...	...	...	...
92	...	...	...	...
93	...	...	...	...
94	...	...	...	...
95	...	...	...	...
96	...	...	...	...
97	...	...	...	...
98	...	...	...	...
99	...	...	...	...
100	...	...	...	...



Item	Descrição	Quantidade	Valor Unitário	Valor Total
1	...	...	...	...
2	...	...	...	...
3	...	...	...	...
4	...	...	...	...
5	...	...	...	...
6	...	...	...	...
7	...	...	...	...
8	...	...	...	...
9	...	...	...	...
10	...	...	...	...
11	...	...	...	...
12	...	...	...	...
13	...	...	...	...
14	...	...	...	...
15	...	...	...	...
16	...	...	...	...
17	...	...	...	...
18	...	...	...	...
19	...	...	...	...
20	...	...	...	...
21	...	...	...	...
22	...	...	...	...
23	...	...	...	...
24	...	...	...	...
25	...	...	...	...
26	...	...	...	...
27	...	...	...	...
28	...	...	...	...
29	...	...	...	...
30	...	...	...	...
31	...	...	...	...
32	...	...	...	...
33	...	...	...	...
34	...	...	...	...
35	...	...	...	...
36	...	...	...	...
37	...	...	...	...
38	...	...	...	...
39	...	...	...	...
40	...	...	...	...
41	...	...	...	...
42	...	...	...	...
43	...	...	...	...
44	...	...	...	...
45	...	...	...	...
46	...	...	...	...
47	...	...	...	...
48	...	...	...	...
49	...	...	...	...
50	...	...	...	...
51	...	...	...	...
52	...	...	...	...
53	...	...	...	...
54	...	...	...	...
55	...	...	...	...
56	...	...	...	...
57	...	...	...	...
58	...	...	...	...
59	...	...	...	...
60	...	...	...	...
61	...	...	...	...
62	...	...	...	...
63	...	...	...	...
64	...	...	...	...
65	...	...	...	...
66	...	...	...	...
67	...	...	...	...
68	...	...	...	...
69	...	...	...	...
70	...	...	...	...
71	...	...	...	...
72	...	...	...	...
73	...	...	...	...
74	...	...	...	...
75	...	...	...	...
76	...	...	...	...
77	...	...	...	...
78	...	...	...	...
79	...	...	...	...
80	...	...	...	...
81	...	...	...	...
82	...	...	...	...
83	...	...	...	...
84	...	...	...	...
85	...	...	...	...
86	...	...	...	...
87	...	...	...	...
88	...	...	...	...
89	...	...	...	...
90	...	...	...	...
91	...	...	...	...
92	...	...	...	...
93	...	...	...	...
94	...	...	...	...
95	...	...	...	...
96	...	...	...	...
97	...	...	...	...
98	...	...	...	...
99	...	...	...	...
100	...	...	...	...

**FORMA DO PAVIMENTO TERREO**

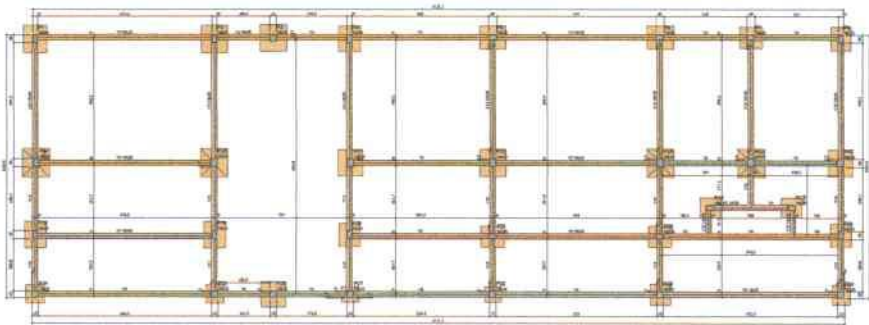

Item	Descrição	Quantidade	Valor Unitário	Valor Total
1	...	...	...	...
2	...	...	...	...
3	...	...	...	...
4	...	...	...	...
5	...	...	...	...
6	...	...	...	...
7	...	...	...	...
8	...	...	...	...
9	...	...	...	...
10	...	...	...	...
11	...	...	...	...
12	...	...	...	...
13	...	...	...	...
14	...	...	...	...
15	...	...	...	...
16	...	...	...	...
17	...	...	...	...
18	...	...	...	...
19	...	...	...	...
20	...	...	...	...
21	...	...	...	...
22	...	...	...	...
23	...	...	...	...
24	...	...	...	...
25	...	...	...	...
26	...	...	...	...
27	...	...	...	...
28	...	...	...	...
29	...	...	...	...
30	...	...	...	...
31	...	...	...	...
32	...	...	...	...
33	...	...	...	...
34	...	...	...	...
35	...	...	...	...
36	...	...	...	...
37	...	...	...	...
38	...	...	...	...
39	...	...	...	...
40	...	...	...	...
41	...	...	...	...
42	...	...	...	...
43	...	...	...	...
44	...	...	...	...
45	...	...	...	...
46	...	...	...	...
47	...	...	...	...
48	...	...	...	...
49	...	...	...	...
50	...	...	...	...
51	...	...	...	...
52	...	...	...	...
53	...	...	...	...
54	...	...	...	...
55	...	...	...	...
56	...	...	...	...
57	...	...	...	...
58	...	...	...	...
59	...	...	...	...
60	...	...	...	...
61	...	...	...	...
62	...	...	...	...
63	...	...	...	...
64	...	...	...	...
65	...	...	...	...
66	...	...	...	...
67	...	...	...	...
68	...	...	...	...
69	...	...	...	...
70	...	...	...	...
71	...	...	...	...
72	...	...	...	...
73	...	...	...	...
74	...	...	...	...
75	...	...	...	...
76	...	...	...	...
77	...	...	...	...
78	...	...	...	...
79	...	...	...	...
80	...	...	...	...
81	...	...	...	...
82	...	...	...	...
83	...	...	...	...
84	...	...	...	...
85	...	...	...	...
86	...	...	...	...
87	...	...	...	...
88	...	...	...	...
89	...	...	...	...
90	...	...	...	...
91	...	...	...	...
92	...	...	...	...
93	...	...	...	...
94	...	...	...	...
95	...	...	...	...
96	...	...	...	...
97	...	...	...	...
98	...	...	...	...
99	...	...	...	...
100	...	...	...	...

Item	Descrição	Quantidade	Valor Unitário	Valor Total
1	...	...	...	...
2	...	...	...	...
3	...	...	...	...
4	...	...	...	...
5	...	...	...	...
6	...	...	...	...
7	...	...	...	...
8	...	...	...	...
9	...	...	...	...
10	...	...	...	...
11	...	...	...	...
12	...	...	...	...
13	...	...	...	...
14	...	...	...	...
15	...	...	...	...
16	...	...	...	...
17	...	...	...	...
18	...	...	...	...
19	...	...	...	...
20	...	...	...	...
21	...	...	...	...
22	...	...	...	...
23	...	...	...	...
24	...	...	...	...
25	...	...	...	...
26	...	...	...	...
27	...	...	...	...
28	...	...	...	...
29	...	...	...	...
30	...	...	...	...
31	...	...	...	...
32	...	...	...	...
33	...	...	...	...
34	...	...	...	...
35	...	...	...	...
36	...	...	...	...
37	...	...	...	...
38	...	...	...	...
39	...	...	...	...
40	...	...	...	...
41	...	...	...	...
42	...	...	...	...
43	...	...	...	...
44	...	...	...	...
45	...	...	...	...
46	...	...	...	...
47	...	...	...	...
48	...	...	...	...
49	...	...	...	...
50	...	...	...	...
51	...	...	...	...
52	...	...	...	...
53	...	...	...	...
54	...	...	...	...
55	...	...	...	...
56	...	...	...	...
57	...	...	...	...
58	...	...	...	...
59	...			



**Anotação de Responsabilidade Técnica - ART**  
Lei nº 6.496, de 7 de dezembro de 1977

**CREA-PB**

**ART OBRA / SERVIÇO**  
Nº PB20260823260

**Conselho Regional de Engenharia e Agronomia da Paraíba**

INICIAL

**1. Responsável Técnico**

**LINCOLN CARTAXO DE LIRA JUNIOR**

Título profissional: **ENGENHEIRO CIVIL**

RNP: 1608146898

Registro: 1608146898PB

Empresa contratada: **LCL SERVIÇOS DE ENGENHARIA EIRELI - ME**

Registro: 0003461904-PB

**2. Dados do Contrato**

Contratante: **PREFEITURA MUNICIPAL DE CAPIM**

**AVENIDA São SEBASTIÃO**

Complemento:

Cidade: **CAPIM**

Bairro: **CENTRO**

UF: **PB**

CPF/CNPJ: 01.612.304/0001-72  
Nº: 26

CEP: 58287000

Contrato: **Não especificado**

Valor: **R\$ 4.000,00**

Ação Institucional: **Outros**

Celebrado em:

Tipo de contratante: **Pessoa Juridica de Direito Público**

**3. Dados da Obra/Serviço**

**AVENIDA SÃO SEBASTIÃO**

Complemento:

Cidade: **CAPIM**

Data de Início: **01/04/2026**

Finalidade: **Escolar**

Proprietário: **PREFEITURA MUNICIPAL DE CAPIM**

Bairro: **CENTRO**

UF: **PB**

Nº: SIN

CEP: 58287000

Previsão de término: **01/06/2026** Coordenadas Geográficas: **0, 0**

Código: **Não Especificado**

CPF/CNPJ: 01.612.304/0001-72

**4. Atividade Técnica**

14 - Elaboração	Quantidade	Unidade
80 - Projeto > CONSTRUÇÃO CIVIL > EDIFICAÇÕES > DE REFORMA DE EDIFICAÇÃO > #1.1.2.4 - EM MATERIAIS MISTOS	1.493,91	m2
80 - Projeto > ESTRUTURAS > ESTRUTURAS DE CONCRETO E ARGAMASSA ARMADA > #2.1.1 - DE ESTRUTURA DE CONCRETO ARMADO	1.493,91	m2
80 - Projeto > ESTRUTURAS > FUNDAÇÕES > DE FUNDAÇÕES SUPERFICIAIS > #2.9.1.2 - EM SAPATAS ISOLADAS	1.493,91	m2
80 - Projeto > CONSTRUÇÃO CIVIL > INSTALAÇÕES HIDROSSANITÁRIAS > #1.4.1 - DE SISTEMA DE ÁGUA POTÁVEL	1.493,91	m2
80 - Projeto > CONSTRUÇÃO CIVIL > INSTALAÇÕES HIDROSSANITÁRIAS > #1.4.2 - DE SISTEMA DE REDES DE ÁGUAS PLUVIAIS	1.493,91	m2
80 - Projeto > CONSTRUÇÃO CIVIL > INSTALAÇÕES HIDROSSANITÁRIAS > #1.4.3 - DE INSTALAÇÃO DE SISTEMA DE ESGOTO SANITÁRIO	1.493,91	m2
35 - Elaboração de orçamento > CONSTRUÇÃO CIVIL > EDIFICAÇÕES > DE REFORMA DE EDIFICAÇÃO > #1.1.2.4 - EM MATERIAIS MISTOS	1.493,91	m2
35 - Elaboração de orçamento > ESTRUTURAS > ESTRUTURAS DE CONCRETO E ARGAMASSA ARMADA > #2.1.1 - DE ESTRUTURA DE CONCRETO ARMADO	1.493,91	m2
35 - Elaboração de orçamento > ESTRUTURAS > FUNDAÇÕES > DE FUNDAÇÕES SUPERFICIAIS > #2.9.1.2 - EM SAPATAS ISOLADAS	1.493,91	m2
35 - Elaboração de orçamento > CONSTRUÇÃO CIVIL > INSTALAÇÕES HIDROSSANITÁRIAS > #1.4.1 - DE SISTEMA DE ÁGUA POTÁVEL	1.493,91	m2
35 - Elaboração de orçamento > CONSTRUÇÃO CIVIL > INSTALAÇÕES HIDROSSANITÁRIAS > #1.4.2 - DE SISTEMA DE REDES DE ÁGUAS PLUVIAIS	1.493,91	m2
35 - Elaboração de orçamento > CONSTRUÇÃO CIVIL > INSTALAÇÕES HIDROSSANITÁRIAS > #1.4.3 - DE INSTALAÇÃO DE SISTEMA DE ESGOTO SANITÁRIO	1.493,91	m2
38 - Especificação > CONSTRUÇÃO CIVIL > EDIFICAÇÕES > DE REFORMA DE EDIFICAÇÃO > #1.1.2.4 - EM MATERIAIS MISTOS	1.493,91	m2

A autenticidade desta ART pode ser verificada em: <http://crea-pb.sitac.com.br/publico/>, com a chave: D0w53  
Impresso em: 04/05/2026 às 15:05:50 por: , ip: 191.33.80.129

sic.creapb.org.br  
Tel: (83) 3533 2525

creapb@creapb.org.br  
Fax:





Anotação de Responsabilidade Técnica - ART  
Lei nº 6.496, de 7 de dezembro de 1977

CREA-PB

ART OBRA / SERVIÇO  
Nº PB20260823260

Conselho Regional de Engenharia e Agronomia da Paraíba

INICIAL

38 - Especificação > ESTRUTURAS > ESTRUTURAS DE CONCRETO E ARGAMASSA ARMADA > #2.1.1 - DE ESTRUTURA DE CONCRETO ARMADO	1.493,91	m2
38 - Especificação > ESTRUTURAS > FUNDAÇÕES > DE FUNDAÇÕES SUPERFICIAIS > #2.9.1.2 - EM SAPATAS ISOLADAS	1.493,91	m2
38 - Especificação > CONSTRUÇÃO CIVIL > INSTALAÇÕES HIDROSSANITÁRIAS > #1.4.1 - DE SISTEMA DE ÁGUA POTÁVEL	1.493,91	m2
38 - Especificação > CONSTRUÇÃO CIVIL > INSTALAÇÕES HIDROSSANITÁRIAS > #1.4.2 - DE SISTEMA DE REDES DE ÁGUAS PLUVIAIS	1.493,91	m2
38 - Especificação > CONSTRUÇÃO CIVIL > INSTALAÇÕES HIDROSSANITÁRIAS > #1.4.3 - DE INSTALAÇÃO DE SISTEMA DE ESGOTO SANITÁRIO	1.493,91	m2

Após a conclusão das atividades técnicas o profissional deve proceder a baixa desta ART.

**5. Observações**

ELABORAÇÃO DE PROJETO, ORÇAMENTO E ESPECIFICAÇÕES REFERENTE À REFORMA EMEBEP PROFESSORA BEATRIZ SILVA DO NASCIMENTO, NO MUNICÍPIO DE CAPIM-PB.

**6. Declarações**

- Cláusula Compromissória: Qualquer conflito ou litígio originado do presente contrato, bem como sua interpretação ou execução, será resolvido por arbitragem, de acordo com a Lei no. 9.307, de 23 de setembro de 1996, por meio do Centro de Mediação e Arbitragem - CMA vinculado ao Crea-PB, nos termos do respectivo regulamento de arbitragem que, expressamente, as partes declaram concordar.

- Declaro que estou cumprindo as regras de acessibilidade previstas nas normas técnicas da ABNT, na legislação específica e no decreto n. 5296/2004.

**7. Entidade de Classe**

NENHUMA - NAO OPTANTE

**8. Assinaturas**

Declaro serem verdadeiras as informações acima

LINCOLN CARTAXO DE LIRA JUNIOR - CPF: 068.978.614-05

Local \_\_\_\_\_ de \_\_\_\_\_ de \_\_\_\_\_  
data

PREFEITURA MUNICIPAL DE CAPIM - CNPJ: 01.612.304/0001-72

**9. Informações**

**10. Valor**

A autenticidade desta ART pode ser verificada em: <http://crea-pb.sitac.com.br/publico/>, com a chave: D0w53  
Impresso em: 04/05/2026 às 15:05:50 por: , ip: 191.33.80.129

sic.creapb.org.br  
Tel: (83) 3533 2525

creapb@creapb.org.br  
Fax:

**CREA-PB**  
Conselho Regional de Engenharia  
e Agronomia da Paraíba



RASSC UNHTO  
DOCUMENTO SEM VALIDADE



**CREA-PB**

Conselho Regional de Engenharia e Agronomia da Paraíba

CNPJ: 08.667.024/0001-00

Av. Dom Pedro I, 809 - Tambia - João Pessoa - PB

Cep: 58.020-538

Tel: + 55 (83) 3533 2525

**COBRANÇA DE A.R.T.**

**Pagador**  
PREFEITURA MUNICIPAL DE CAPIM  
**CPF/CNPJ**  
01.612.304/0001-72  
**Endereço**  
AVENIDA São SEBASTIÃO, 26  
CENTRO - CAPIM - PB - 58287000

**Representação numérica:** 00190.00009 03402.948008 05448.019173 8 14460000010839  
**Agência / Código Beneficiário** 1618-7 / 2111-3    **Número do Documento** 34029480005448019-4    **Data Emissão** 04/05/2026    **Data Vencimento** 14/05/2026  
**Parcela** 1/1    **Valor do Documento** R\$ 108,39

**Detalhes da Cobrança**

ANOTACAO RESP. TECNICA - ART

PB20260823260 R\$ 108,39

RECIBO DO PAGADOR

Autenticação Mecânica



Banco **001-9**

00190.00009 03402.948008 05448.019173 8 14460000010839

Local de Pagamento					Vencimento
					14/05/2026
Beneficiário					Agência / Código Beneficiário
CREA-PB - Conselho Regional de Engenharia e Agronomia da Paraíba					1618-7 / 2111-3
Data Documento	Nº do Documento	Espécie Doc.	Aceite	Data Processamento	Nosso Número
04/05/2026	5448019	DM	N	04/05/2026	34029480005448019-4
Uso do Banco	Carteira	Espécie Moeda	Quantidade Moeda	Valor Moeda	(=) Valor do Documento
	17	R\$		X	108,39
Instruções (Texto de responsabilidade do beneficiário)					(-) Desconto
REFERENTE À COBRANÇA DE A.R.T.					(-) Outras Deduções / Abatimento
					(+) Mora / Multa / Juros
					(+) Outros Acréscimos
Unidade Beneficiada					(=) Valor Cobrado
CREA-PB - Conselho Regional de Engenharia e Agronomia da Paraíba					
08.667.024/0001-00					
Av. Dom Pedro I, 809 - Tambia - João Pessoa - PB					
Pagador					qrCode PIX
PREFEITURA MUNICIPAL DE CAPIM					
01.612.304/0001-72					
AVENIDA São SEBASTIÃO, 26					
CENTRO - CAPIM - PB - 58287000					

Código de Baixa

Autenticação Mecânica

