

1 DEMOLIR-CONSTRUIR  
Escala: 1:50

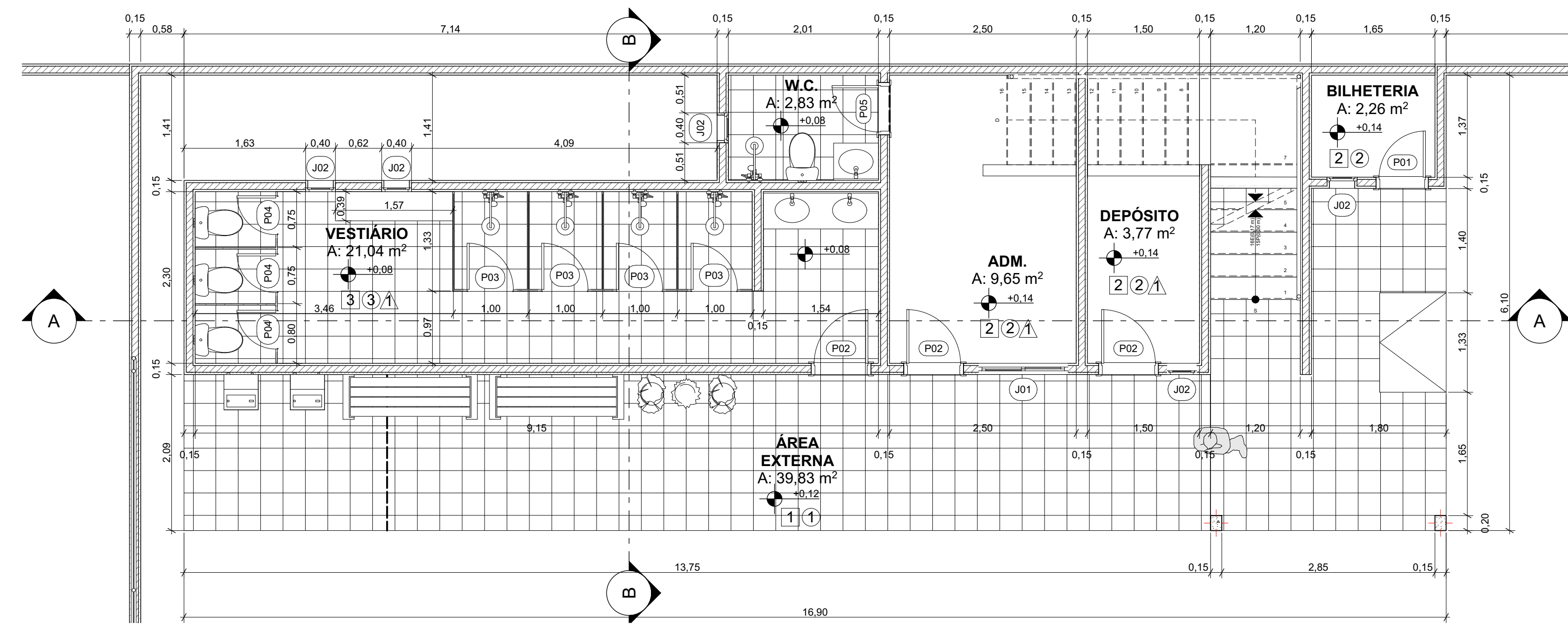

2 PLANTA BAIXA PLANEJADA - TÉRREO  
Escala: 1:50

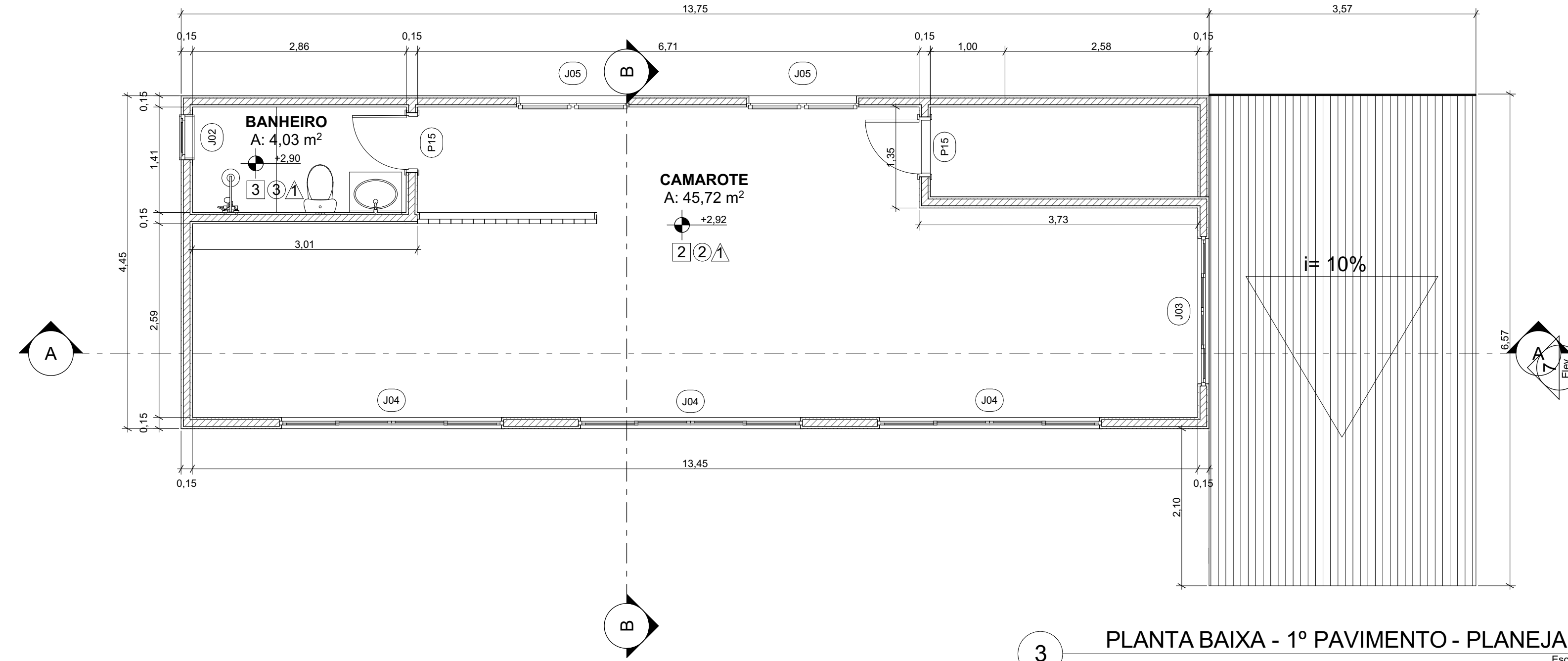

3 PLANTA BAIXA - 1º PAVIMENTO - PLANEJADO  
Escala: 1:50

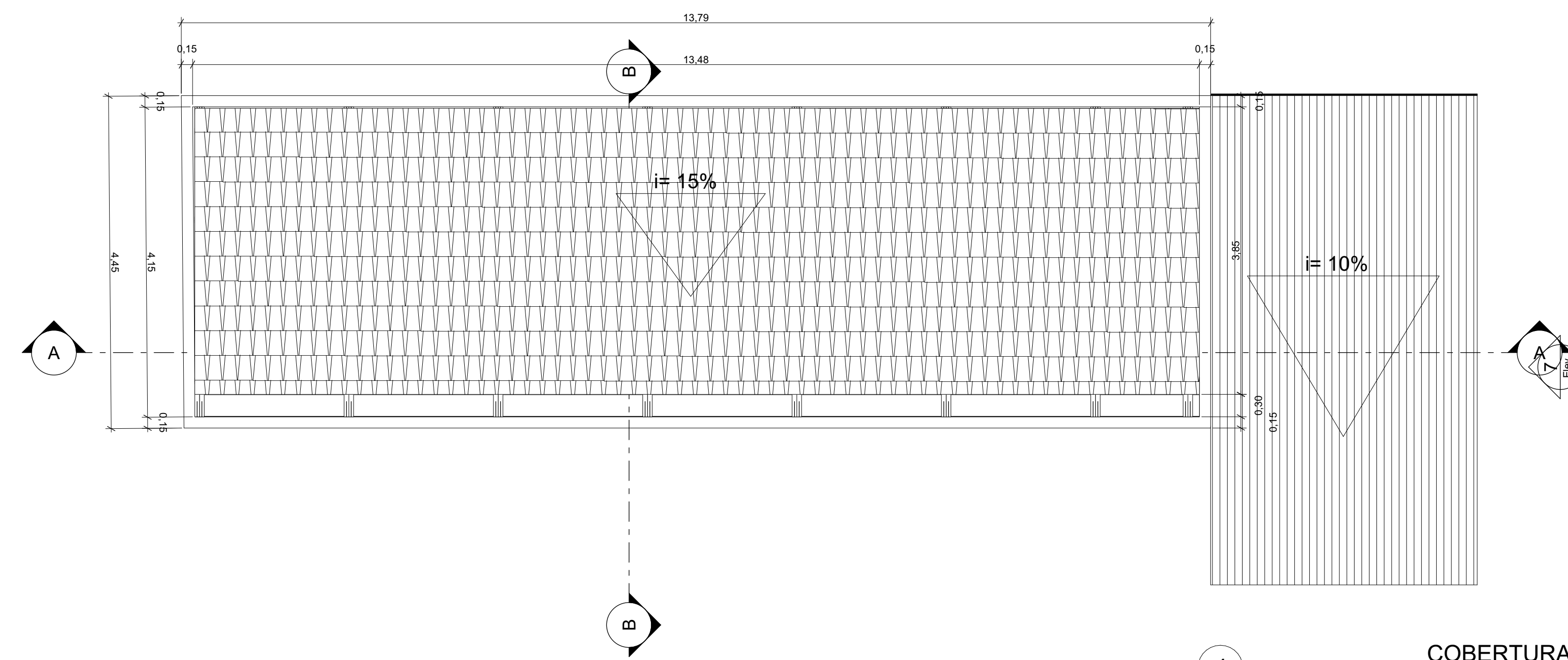

4 COBERTURA  
Escala: 1:50

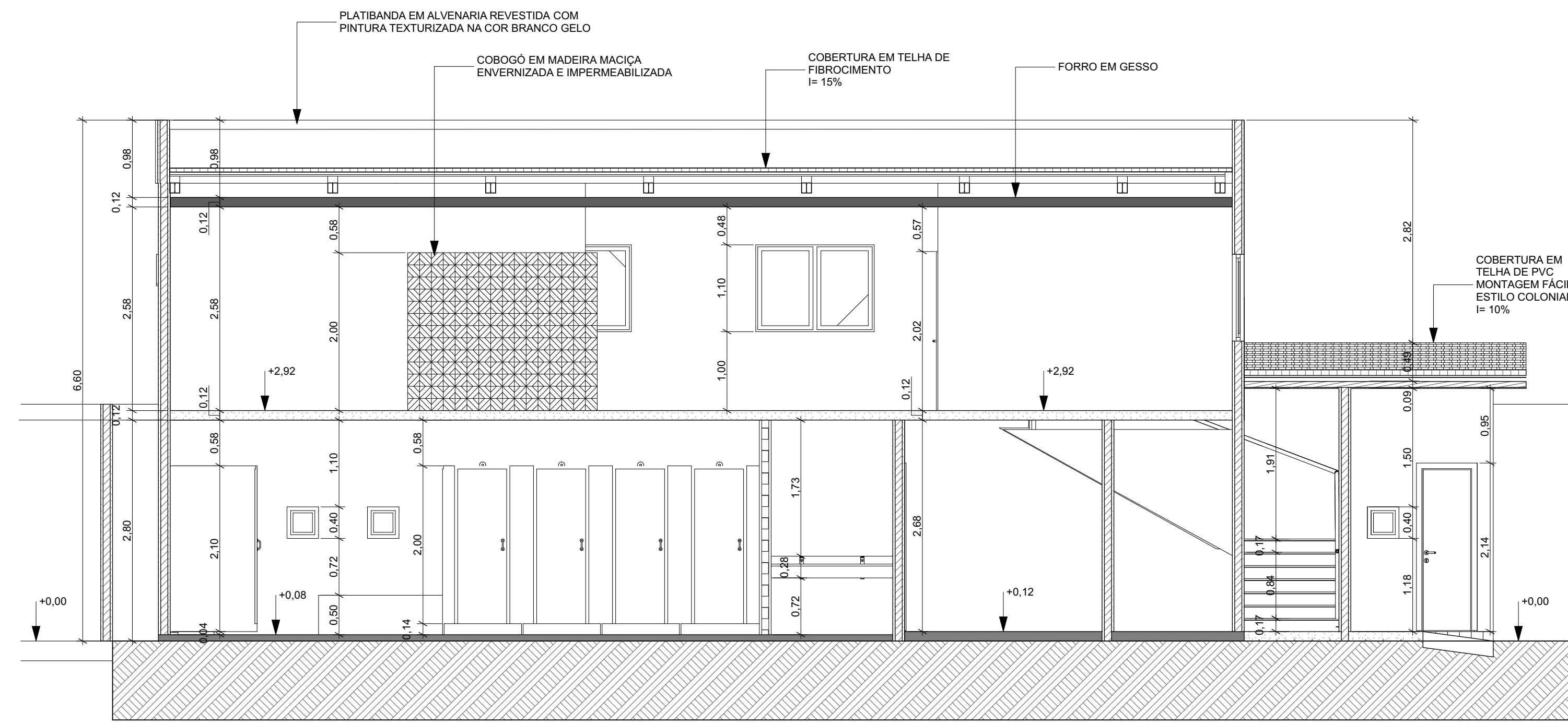

5 CORTE AA  
Escala: 1:50

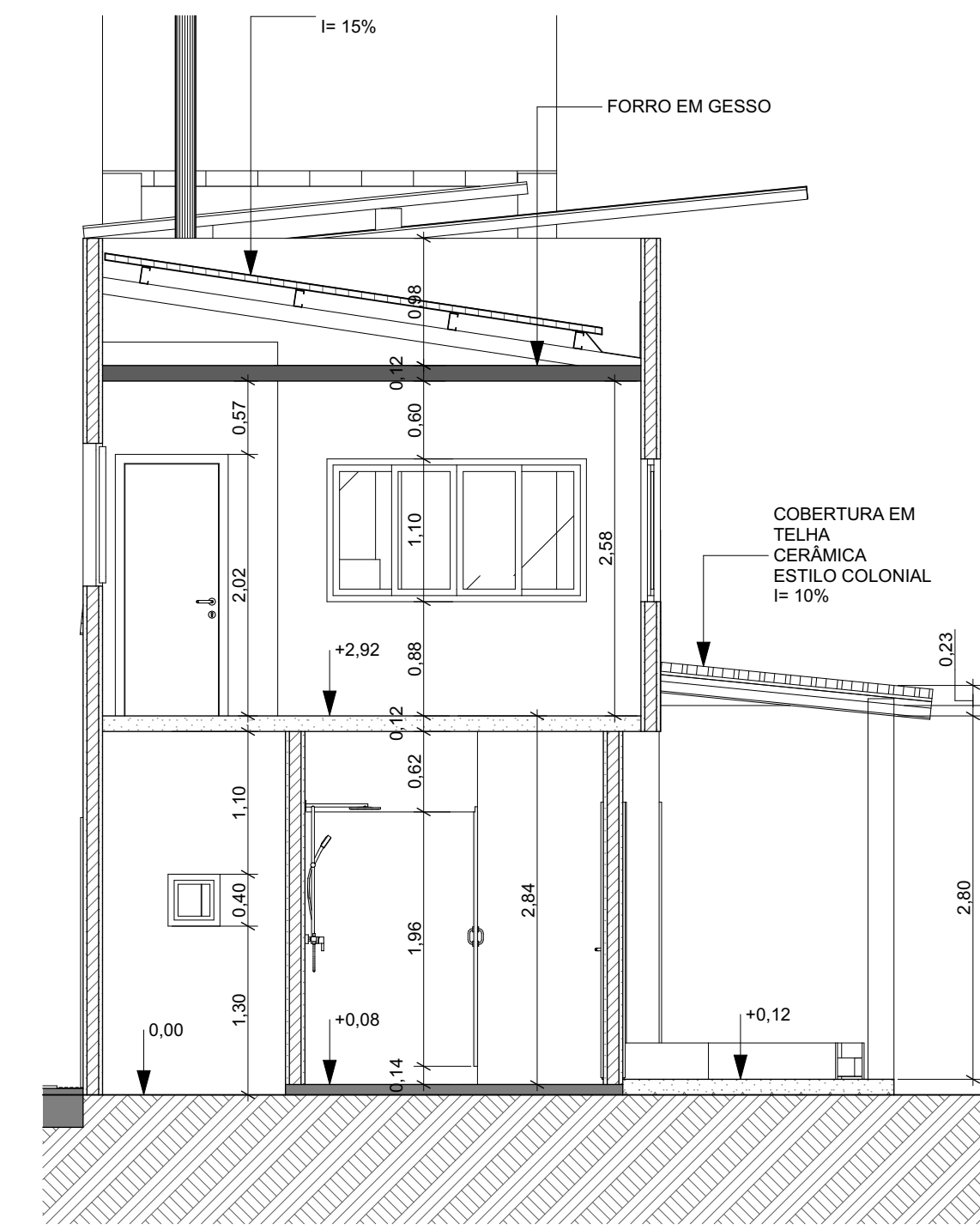

6 CORTE BB  
Escala: 1:50

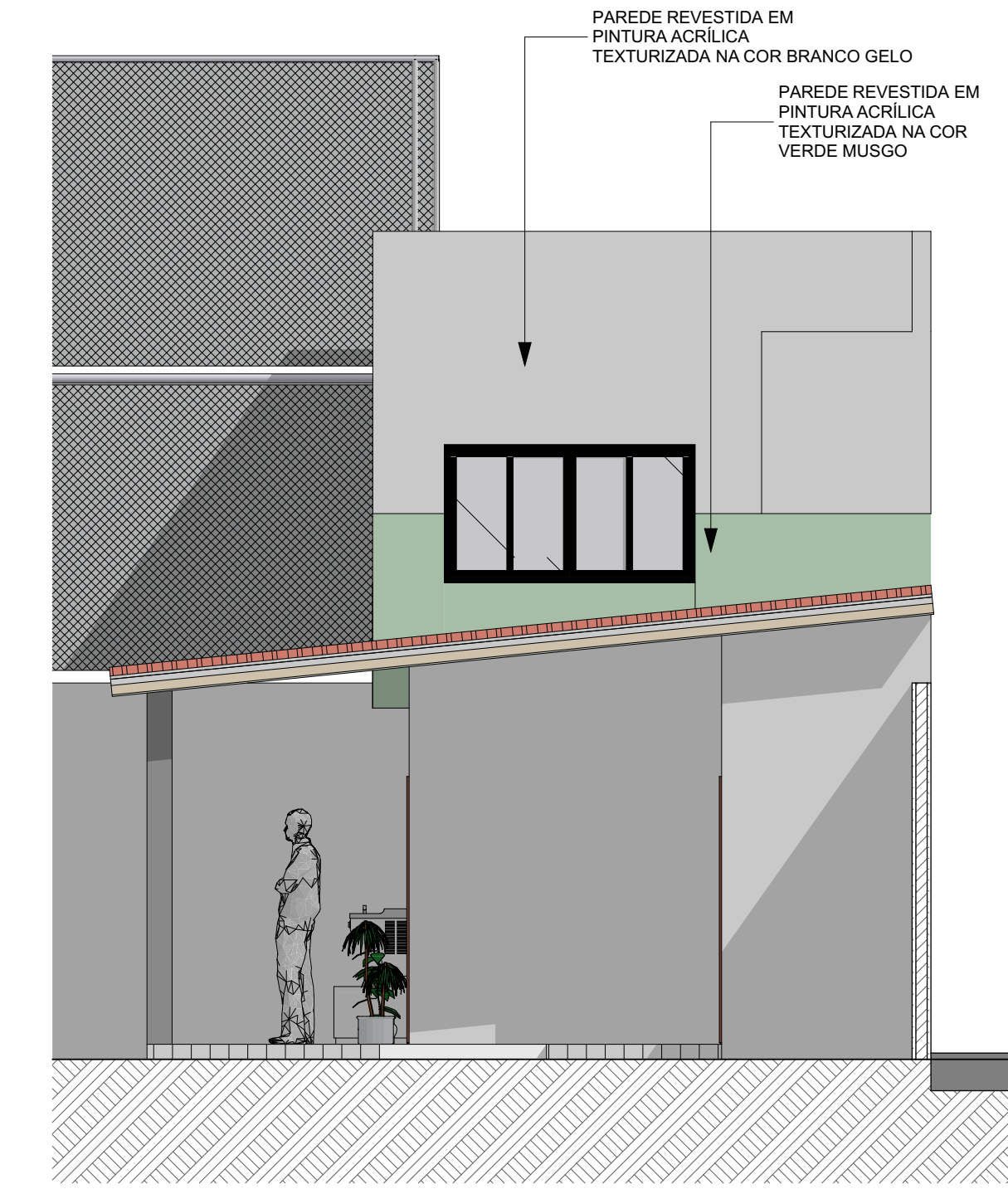

8 VISTA LATERAL  
Escala: 1:50

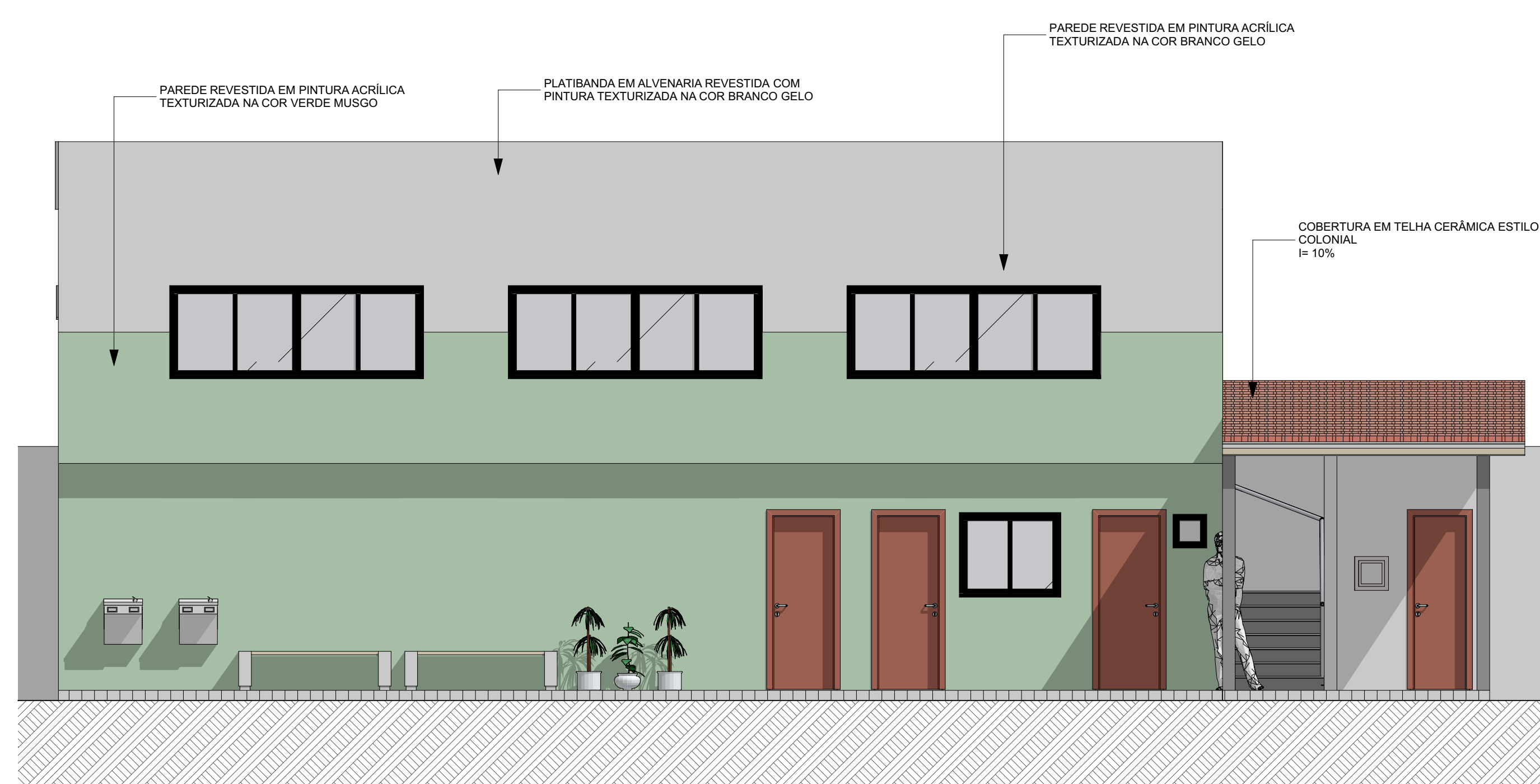

7 FACHADA  
Escala: 1:50

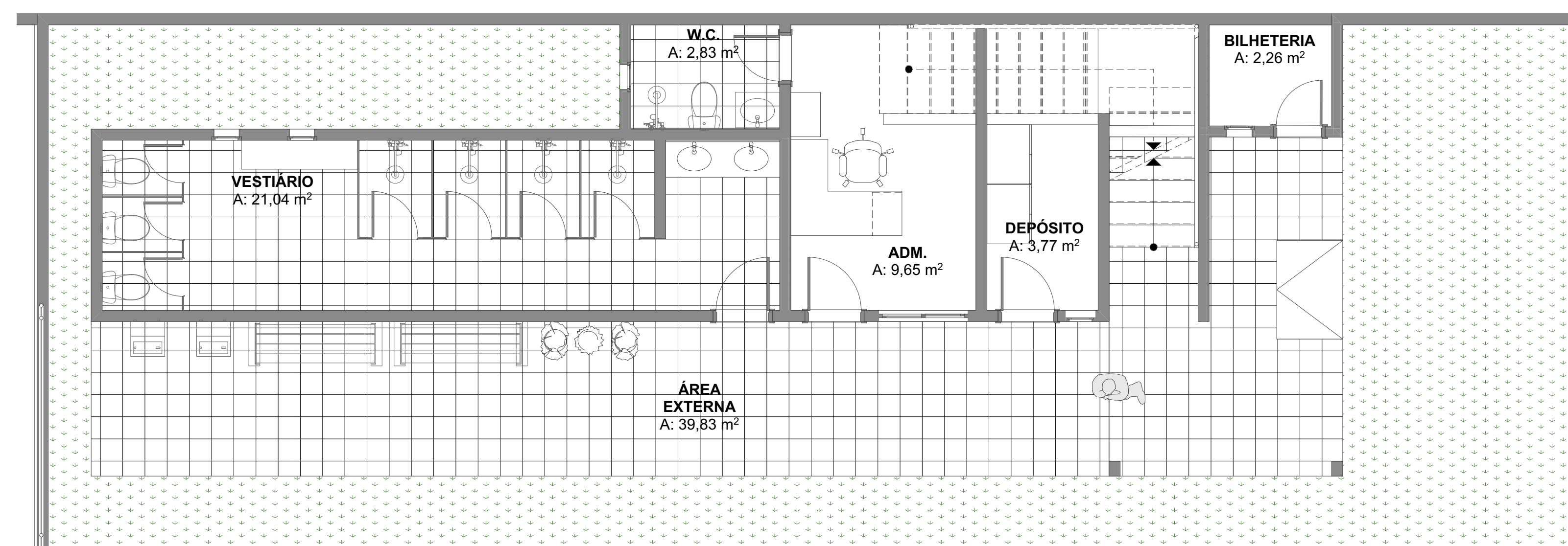

1 LAYOUT VESTIÁRIO 1 - TÉRREO  
Escala: 1:50



10 LOCALIZAÇÃO  
Escala: 1:100

QUADRO DE PORTAS				
ID do Elemento	Quant.	Tamanho	Tipo de Abertura	Material
P01	5	0,70x2,10	Abri Simples	Madeira
P02	6	0,80x2,10	Abri Simples	Madeira
P03	8	0,70x2,00	Abri Simples	Madeira
P03-2	2	0,90x2,00	Abri Simples	Madeira
P04	6	0,60x2,00	Abri Simples	Madeira
P05	1	0,70x2,10	Abri Simples	Madeira
P06	1	2,00x2,10	Abri Simples	Apo Galvanizado
P07	2	0,80x2,10	Abri Simples	Madeira
P08	1	2,50x2,10	Abri Simples	Madeira

QUADRO DE JANELAS					
ID do Elemento	Quant.	Tamanho	Altura de soleira da Janela	Tipo de Abertura	Material
J01	1	1,20x1,00	1,22	Correr 2 Folhas	Alumínio; Vidro
J02	1	2,40x2,00	0,12	<indefinido>	<indefinido>
J02	10	0,40x0,40	1,70	Basculante	Alumínio; Vidro
J03	1	2,00x1,10	1,00	<indefinido>	<indefinido>
J04	3	3,00x1,10	1,00	<indefinido>	<indefinido>
J05	2	1,50x1,10	1,12	Basculante	Alumínio; Vidro

QUADRO DE ÁREAS			
Piso de Origem	Número da Zona	Nome da Zona	Área Medida
TÉRREO	01	VESTIÁRIO	21,04
	04	HALL/SAÍDA	8,35
	07	ADM.	9,65
	08	W.C.	2,83
	09	DEPÓSITO	3,77
	10	BILHETERIA	2,26
	11	VESTIÁRIO	20,63
	13	BANI*FEM.	7,69
	14	BANI*MASC.	8,34
	15	ÁREA EXTERNA	39,83
16	CIRCULAÇÃO	8,05	
20	CAMPO	9.390,30	
PRIMEIRO PAVIMENTO	17	BANHEIRO	4,03
	18	CAMAROTE	45,72
			<b>9.572,49 m²</b>

QUADRO DE PAREDES	
Previsualização Planta 2D	Estado de Renovação
	A Construir
	A Demolir
	Existente

REV.	DESCRIÇÃO	MODIFICADO POR	DATA
01	Emissão Inicial	ISMAEL	10/11/2025

PROJETO: **PROJETO ARQUITETÔNICO**  
 ENDEREÇO: RUA DO COMÉRCIO, S/N - CENTRO  
 CIDADE: São Alegre do Maranhão ESTADO: MA  
 CLIENTE: PREFEITURA DE ALTO ALEGRE DO MARANHÃO

ARQUITETO: **ISMAEL VICTOR OLIVEIRA MEDEIROS**  
 CAU: N° A2415240

FASE PROJETO: **Projeto Executivo** ESCALA: 1:50 DIMENSÃO DA FOLHA: A0  
 CONTEÚDO: **VESTIÁRIO 1 - PLANTA BAIXA - DEM/CONS - COBERTURA - CORTES - FACHADA**  
 RESPONSÁVEL: **ISMAEL VICTOR OLIVEIRA MEDEIROS** DATA: 23/12/2025 FOLHA: 02/03  
 ARQUIVO DIGITAL: PAE\_CAMPO-DE-FUTEBOL\_ALTO-ALEGRE\_R02 (1) (1) (1) REVISÃO: (1) (1) (1)