

1 DEMOLIR - CONSTRUIR
Escala: 1:50

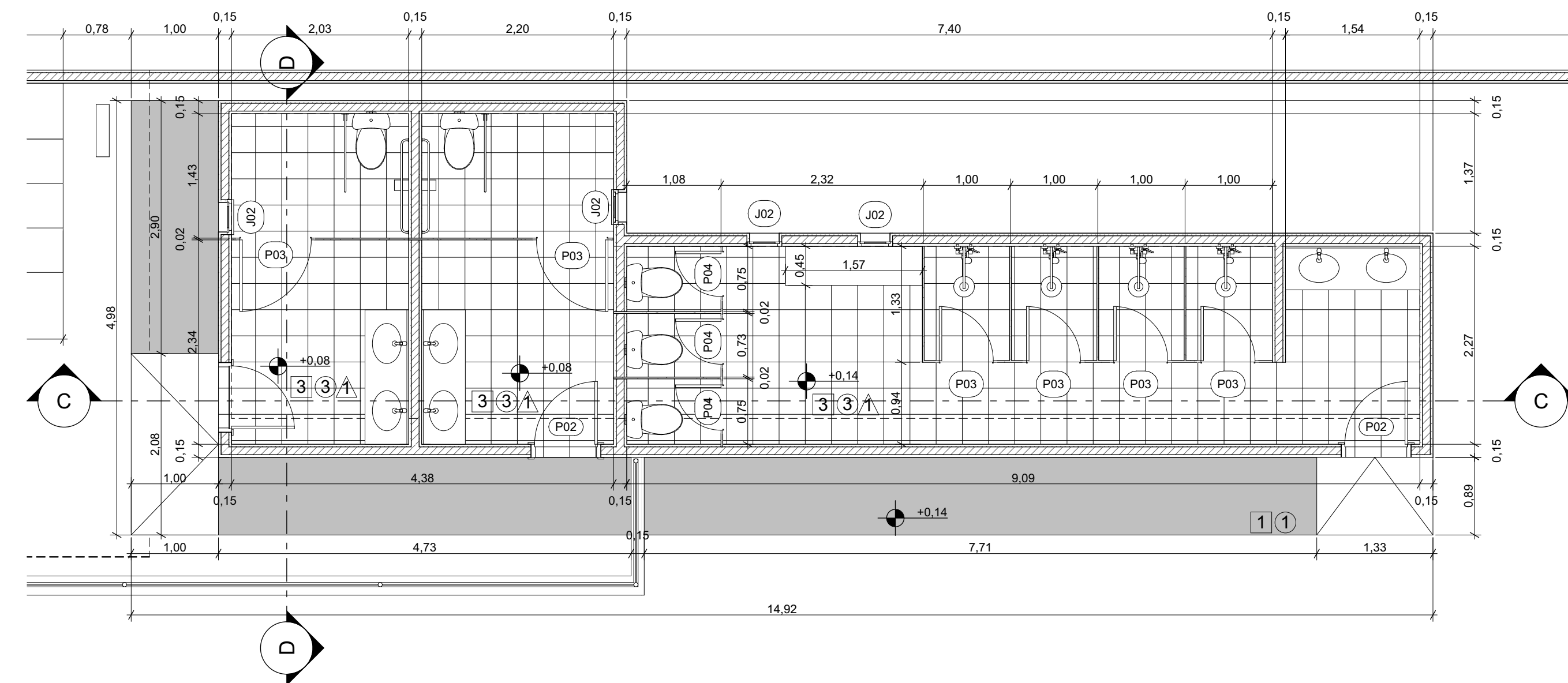

2 PLANTA BAIXA PLANEJADA - TÉRREO
Escala: 1:50

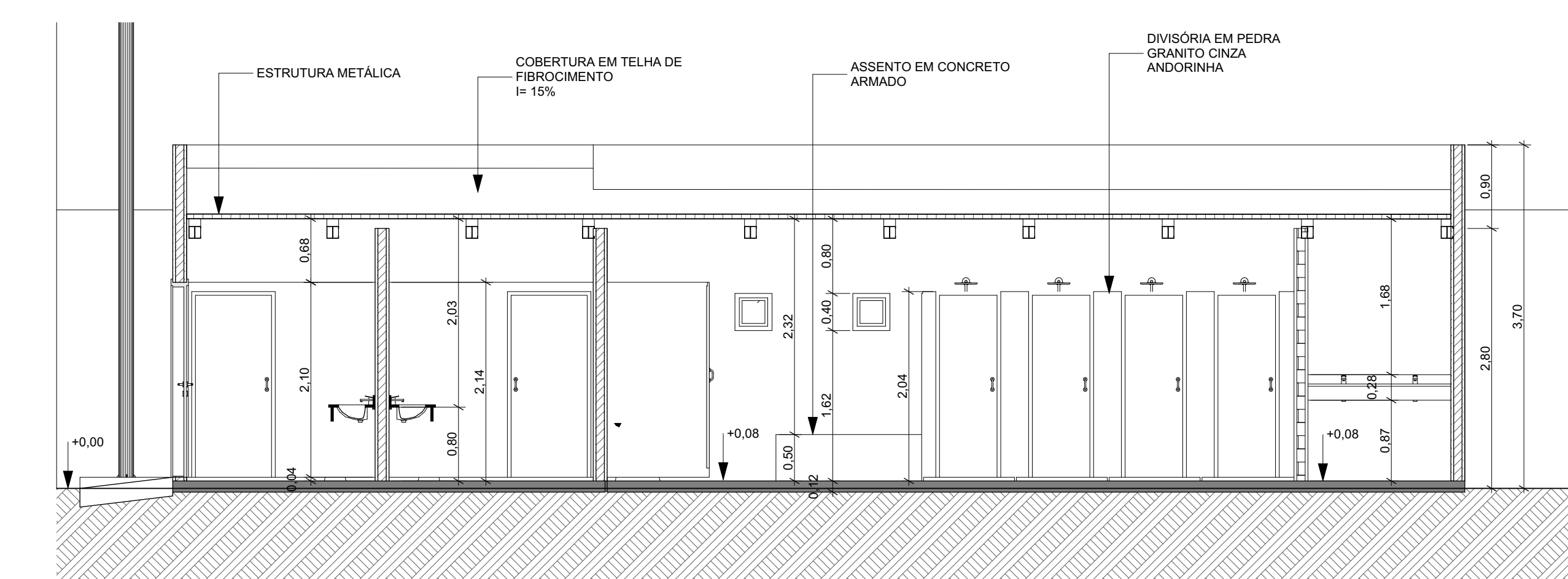

3 CORTE CC
Escala: 1:50

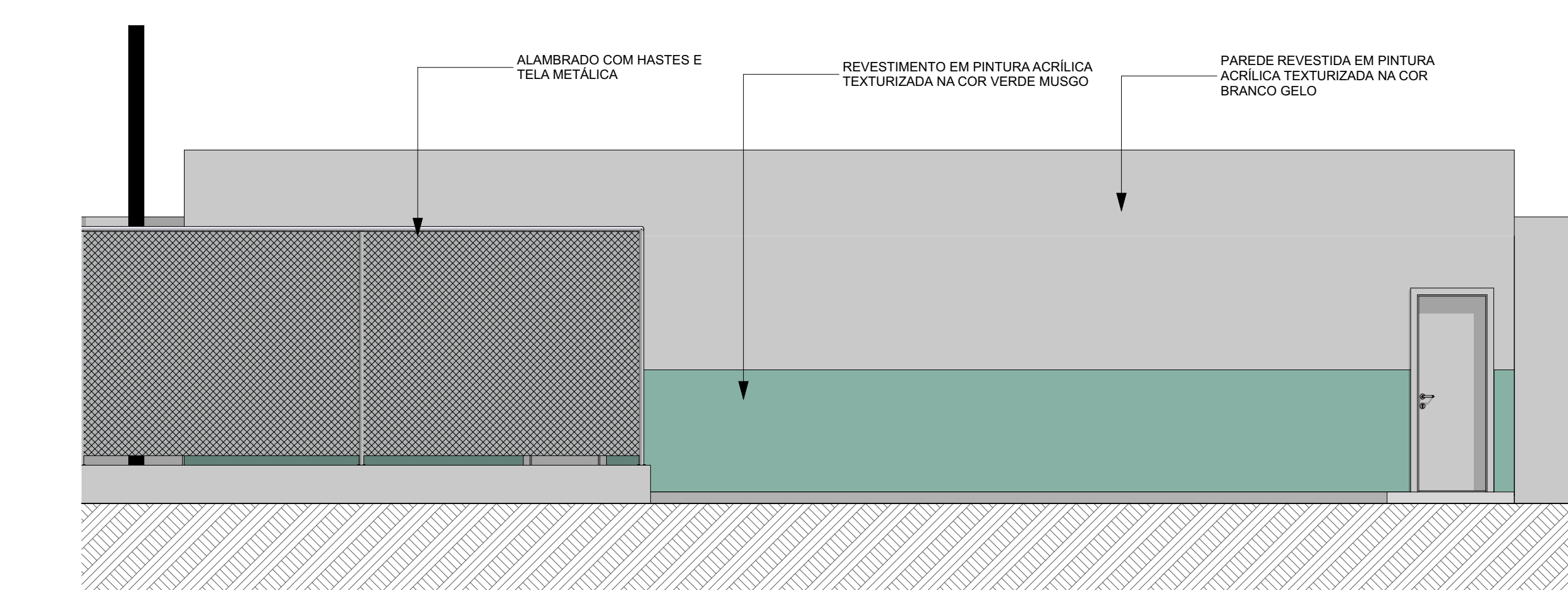

4 FACHADA
Escala: 1:50

QUADRO DE PAREDES

Previsualização Planta 2D	Estado de Renovação
[Red Line]	A Construir
[Yellow Line]	A Demolir
[Grey Line]	Existente

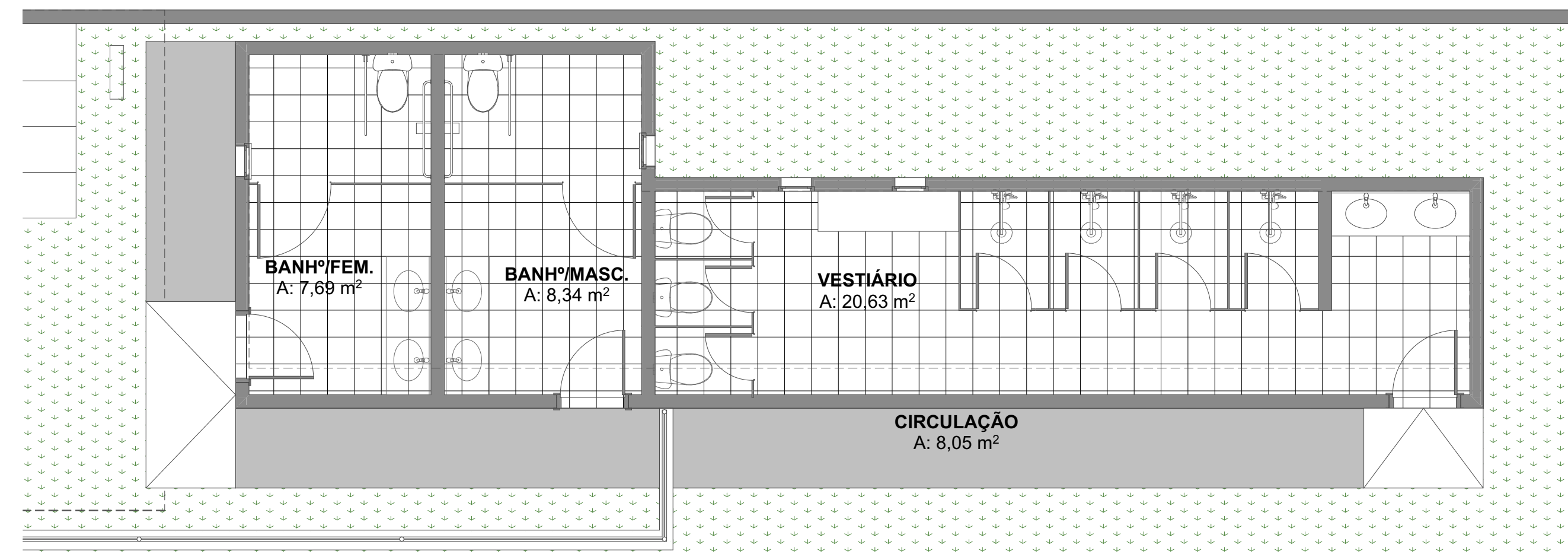

5 LAYOUT VESTIÁRIO 2 - TÉRREO
Escala: 1:50

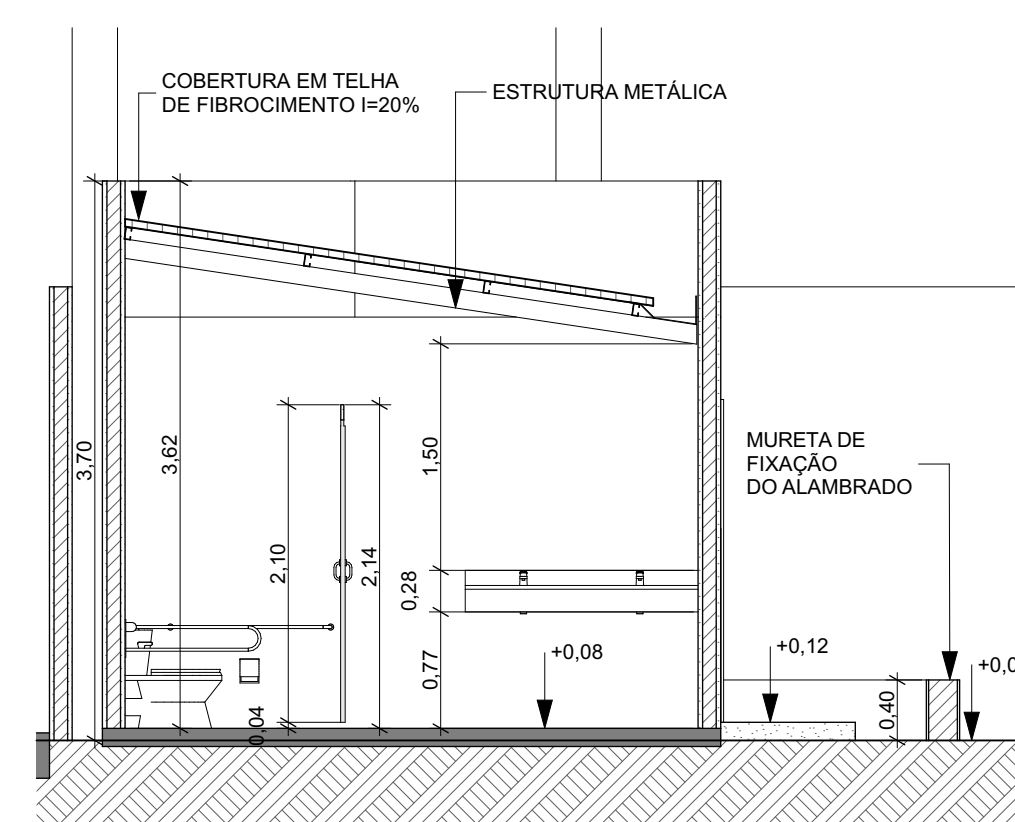

6 CORTE DD
Escala: 1:50

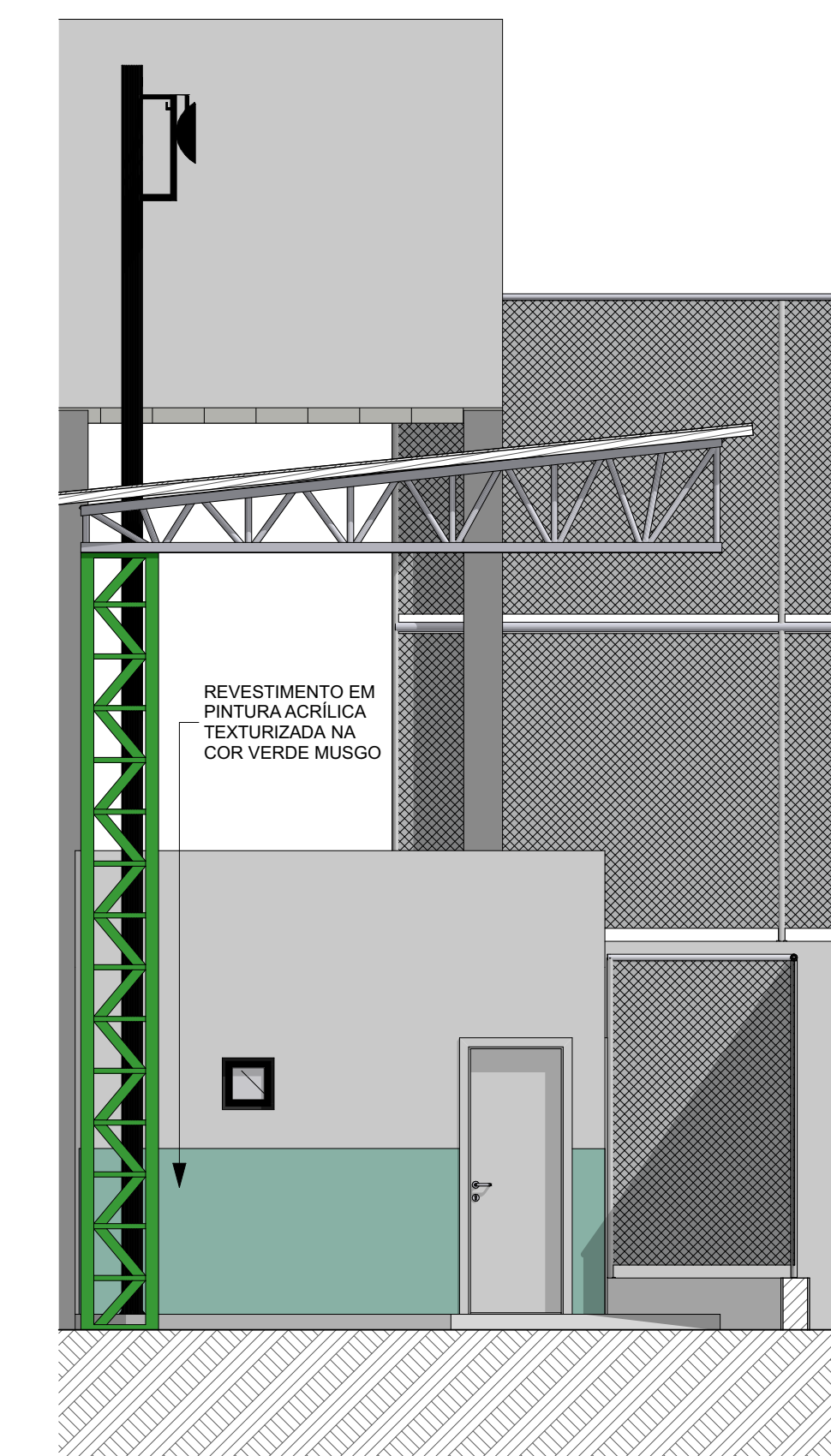

7 VISTA LATERAL
Escala: 1:50

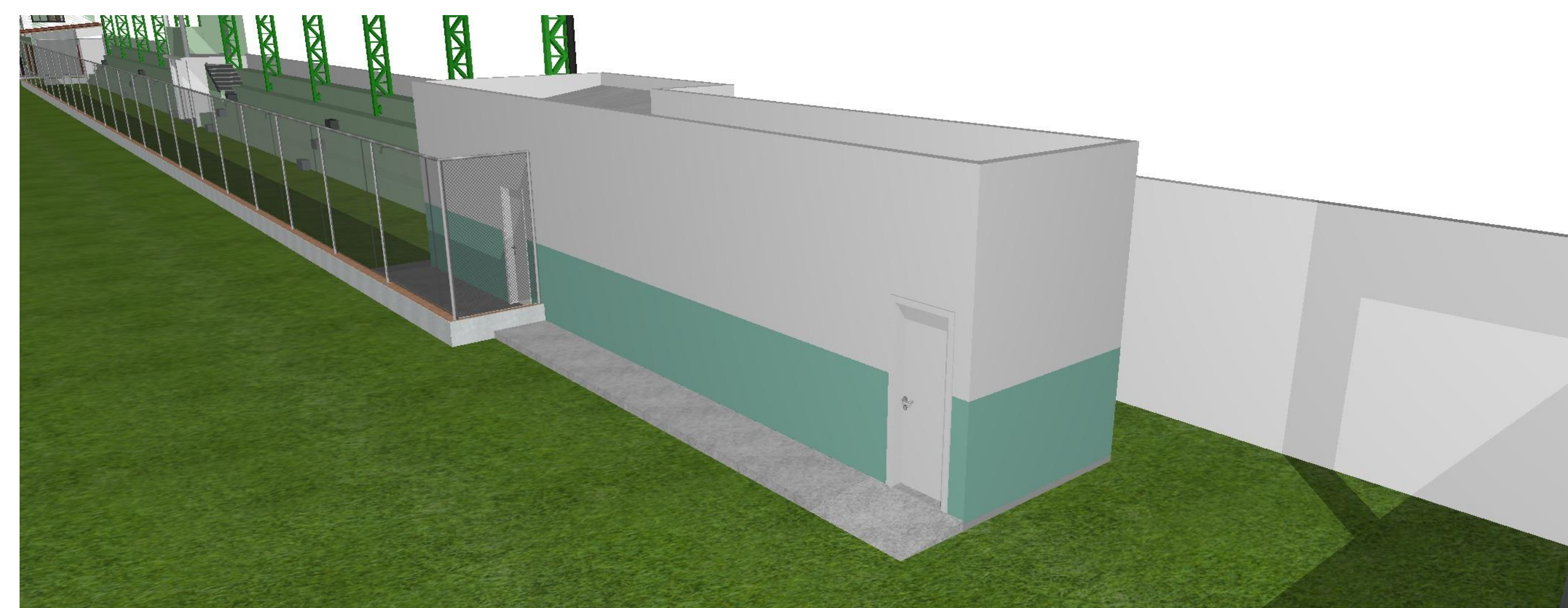

8 PERSPECTIVA
Escala: 1:100



10 LOCALIZAÇÃO
Escala: 1:100

QUADRO DE PORTAS

ID do Elemento	Quant.	Tamanho	Tipo de Abertura	Material
P01	5	0,70x2,10	Abriu Simples	Madeira
P02	6	0,80x2,10	Abriu Simples	Madeira
P03	8	0,70x2,00	Abriu Simples	Madeira
P03-2	2	0,90x2,00	Abriu Simples	Madeira
P04	6	0,60x2,00	Abriu Simples	Madeira
P05	1	0,70x2,10	Abriu Simples	Madeira
P06	1	2,00x2,10	Abriu Simples	Apo Galvanizado
P07	2	0,80x2,10	Abriu Simples	Madeira
P08	1	2,50x2,10	Abriu Simples	Madeira

QUADRO DE JANELAS

ID do Elemento	Quant.	Tamanho	Altura de soleira da Janela	Tipo de Abertura	Material
J01	1	1,20x1,00	1,22	Correr 2 Folhas	Alumínio; Vidro
J02	1	2,40x2,00	0,12	<indefinido>	<indefinido>
J02	10	0,40x0,40	1,70	Basculante	Alumínio; Vidro
J03	1	2,00x1,10	1,00	<indefinido>	<indefinido>
J04	3	3,00x1,10	1,00	<indefinido>	<indefinido>
J05	2	1,50x1,10	1,12	Basculante	Alumínio; Vidro

QUADRO DE ÁREAS

Piso de Origem	Número da Zona	Nome da Zona	Área Medida	
TÉRREO	01	VESTIÁRIO	21,04	
	04	HALL/SAÍDA	8,35	
	07	ADM.	9,65	
	08	W.C.	2,83	
	09	DEPÓSITO	3,77	
	10	BILHETERIA	2,26	
	11	VESTIÁRIO	20,63	
	13	BANHIFEM.	7,69	
	14	BANHIMASC.	8,34	
	15	ÁREA EXTERNA	39,83	
	16	CIRCULAÇÃO	8,05	
	20	CAMPO	9.390,30	
	PRIMEIRO PAVIMENTO	17	BANHEIRO	4,03
		18	CAMAROTE	45,72
				9.572,49 m²

REV.	DESCRIÇÃO	MODIFICADO POR	DATA
01	Emissão Inicial	ISMAEL	10/11/2025

PROJETO
PROJETO ARQUITETÔNICO
ENGENHEIRO
RUA DO COMÉRCIO, S/N - CENTRO
CIDADE: **Alto Alegre do Maranhão** ESTADO: **MA**
CLIENTE
PREFEITURA DE ALTO ALEGRE DO MARANHÃO

ARQUITETO
ISMAEL VICTOR OLIVEIRA MEDEIROS
CAU: N° A2415240

FASE PROJETO: **Projeto Executivo** ESCALA: 1:50 DIMENSÃO DA FOLHA: A0

CONTEÚDO: **VESTIÁRIO 1 - PLANTA BAIXA - DEM/CONS - COBERTURA - CORTES - FACHADA**

RESPONSÁVEL: **PAE CAMPO-DE-FUTEBOL_ALTO-ALEGRE_R02 (1) (1) (1)** DATA: **23/12/2025** FOLHA: **02/03**

ARQUIVO DIGITAL: **PAE CAMPO-DE-FUTEBOL_ALTO-ALEGRE_R02 (1) (1) (1)** REVISÃO: **(1)**