

1 **PLANTA BAIXA**
ESCALA - 1 : 50

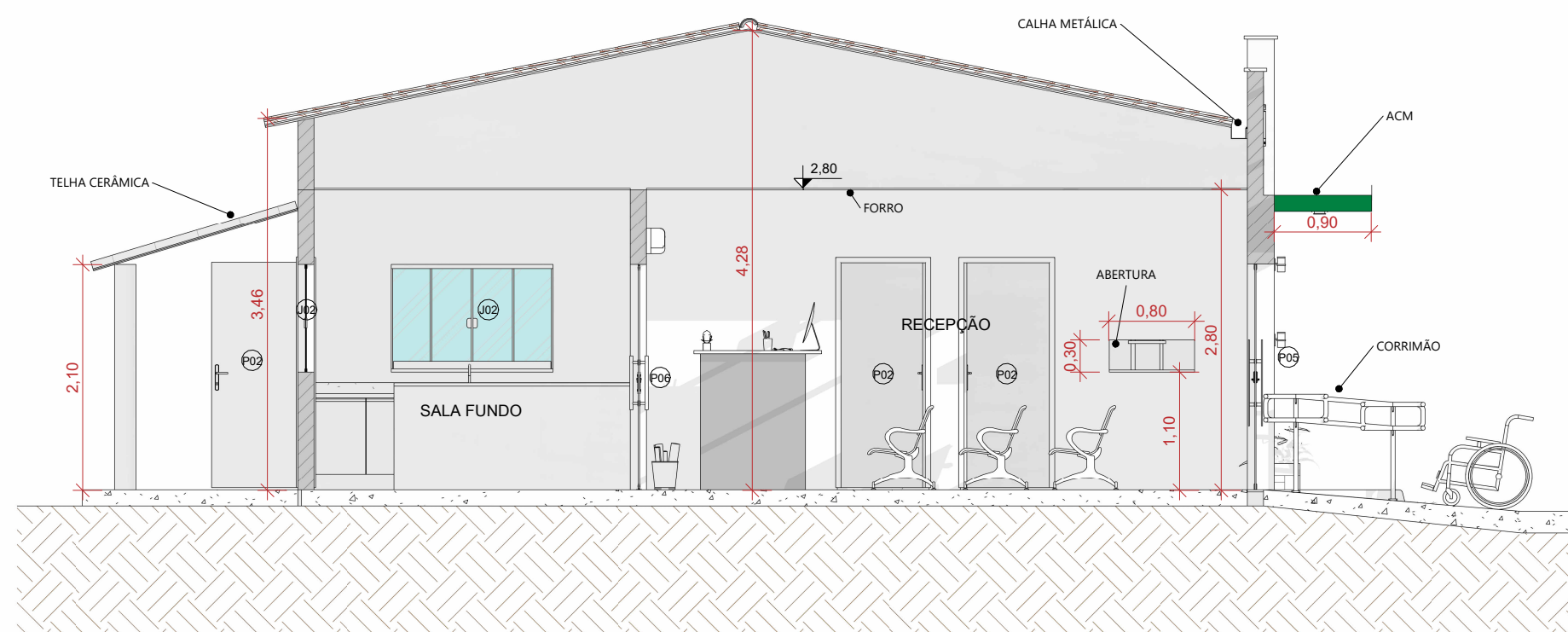

2 **PLANTA - LAYOUT**
ESCALA - 1 : 50



3 **CORTE 01**
ESCALA - 1 : 60

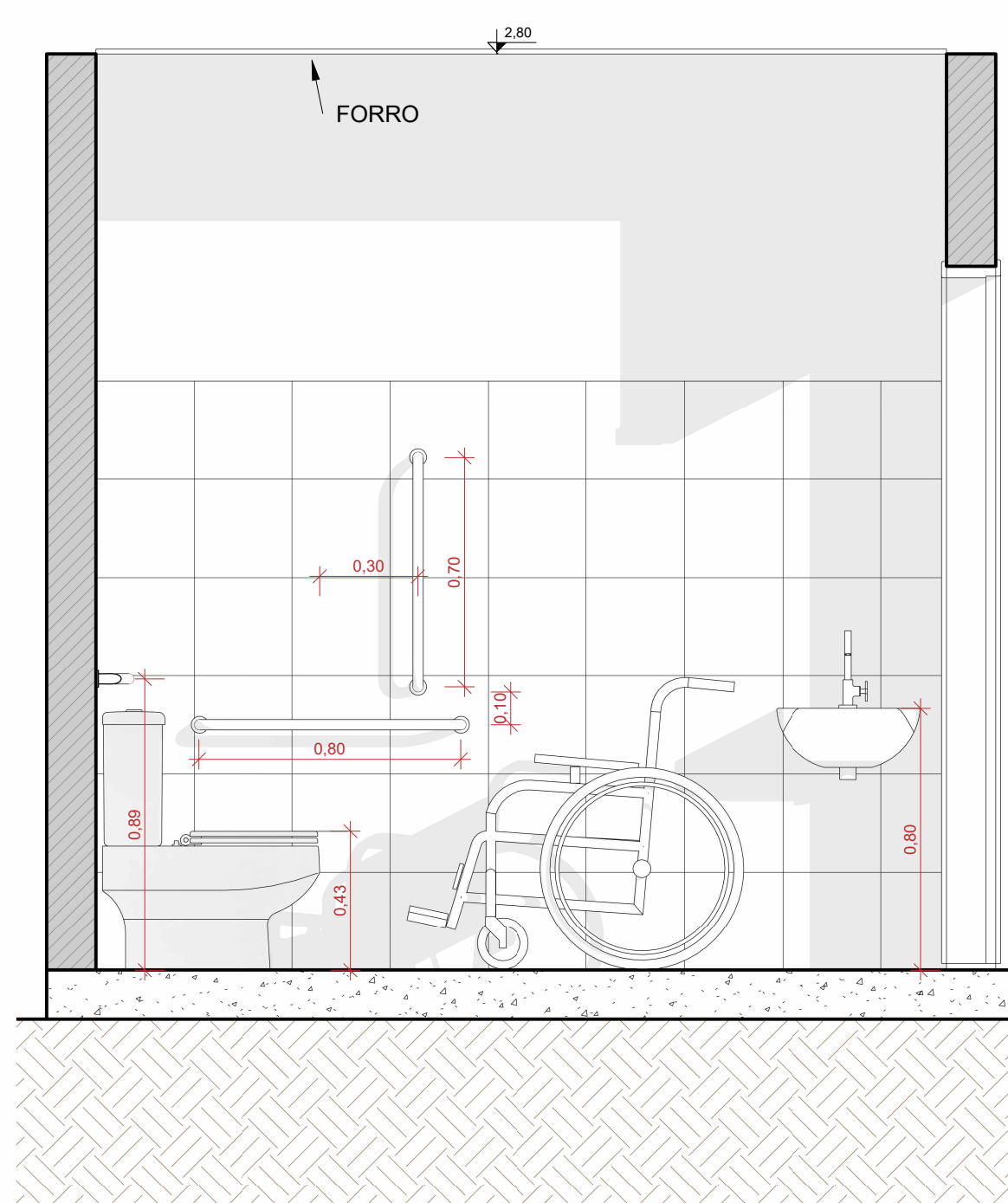

4 **CORTE WC**
ESCALA - 1 : 20

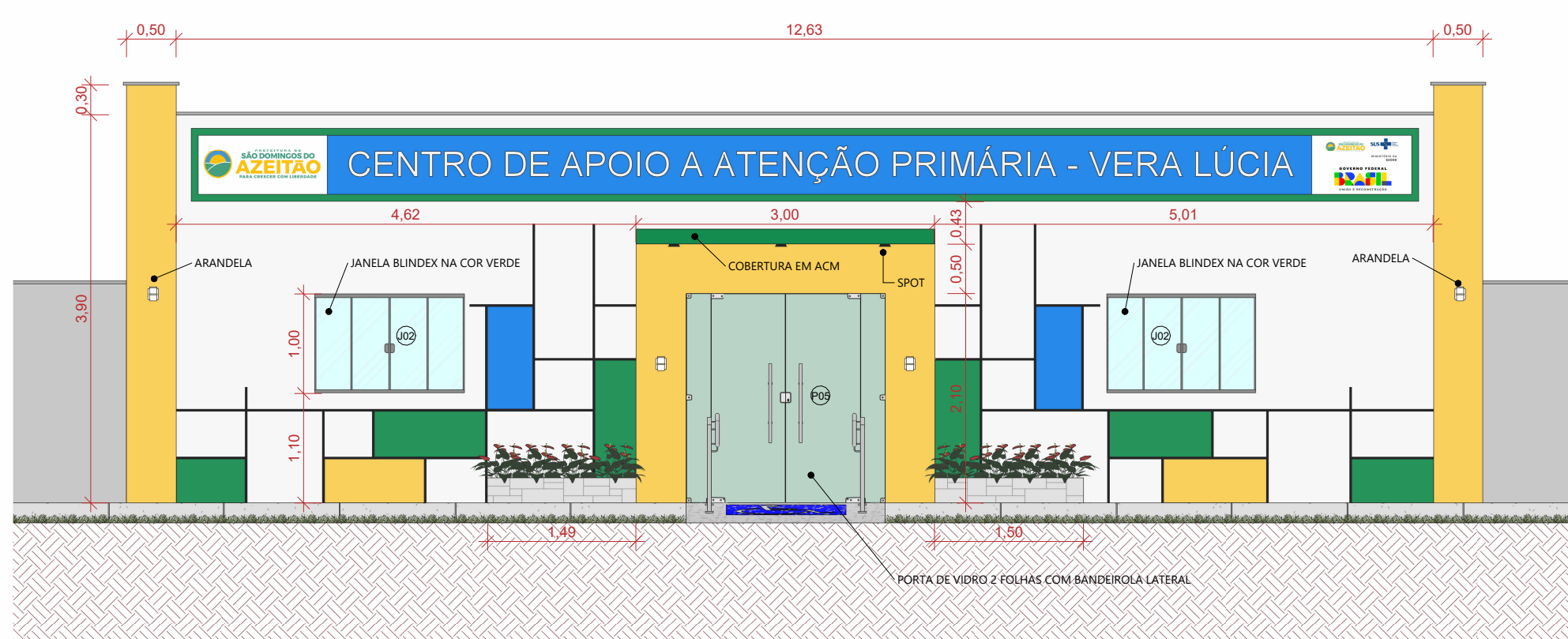

6 **FACHADA 01**
ESCALA - 1 : 60

AMBIENTES - ÁREA	
NOME AMBIENTE	ÁREA
FISIOTERAPIA	23,37 m²
RECEPÇÃO	18,19 m²
FARMÁCIA	12,52 m²
COORDENAÇÃO	12,34 m²
DEPÓSITO	3,64 m²
WC SOCIAL	3,64 m²
COZINHA	6,25 m²
SALA FUNDO	21,63 m²
	101,57 m²

TABELA DE ESQUADRIAS - JANELAS				
CÓDIGO	DESCRIÇÃO	LARGURA	ALTURA	PEITORIL
J01	JANELA ALTA (BASCULANTE)	0,40	0,40	2,00
J02	JANELA DE CORRER - VIDRO	1,50	1,00	1,10

TABELA DE ESQUADRIAS - PORTAS			
CÓDIGO	DESCRIÇÃO	LARGURA	ALTURA
P01	PORTA PLANA - MADEIRA	0,70	2,10
P02	PORTA PLANA - MADEIRA	0,80	2,10
P03	PORTA PLANA - MADEIRA	0,90	2,10
P04	PORTA PLANA - MADEIRA	1,00	2,10
P05	PORTA DE VIDRO 2 FOLHAS COM BANDEIROLA LATERAL	2,00	2,10
P06	PORTA DUPLA - PIVOTANTE DE VIDRO	0,80	2,10

APROVAÇÕES:

PROJETO ARQUITETÔNICO

OBRA:
REFORMA - CENTRO DE APOIO A ATENÇÃO PRIMÁRIA - VERA LÚCIA

ASSUNTO:
PLANTA BAIXA, CORTES

LOCAL DA OBRA/SERVIÇO:
SÃO DOMINGOS DO AZEITÃO

PROPRIETÁRIO:
Proprietário

DESENHISTA:
JAIRON MENDES

DATA:
30/01/2024

ESCALA:
INDICADA

QUADRO ÁREAS:
ÁREA DO LOTE:
ÁREA TOTAL À CONSTRUIR:
ÁREA COBERTA:
ÁREA LIVRE:

TAXA DE OCUPAÇÃO:
TAXA DE IMPERMEABILIZAÇÃO:
COEF. DE APROVEITAMENTO:

FOLHA:
01/03

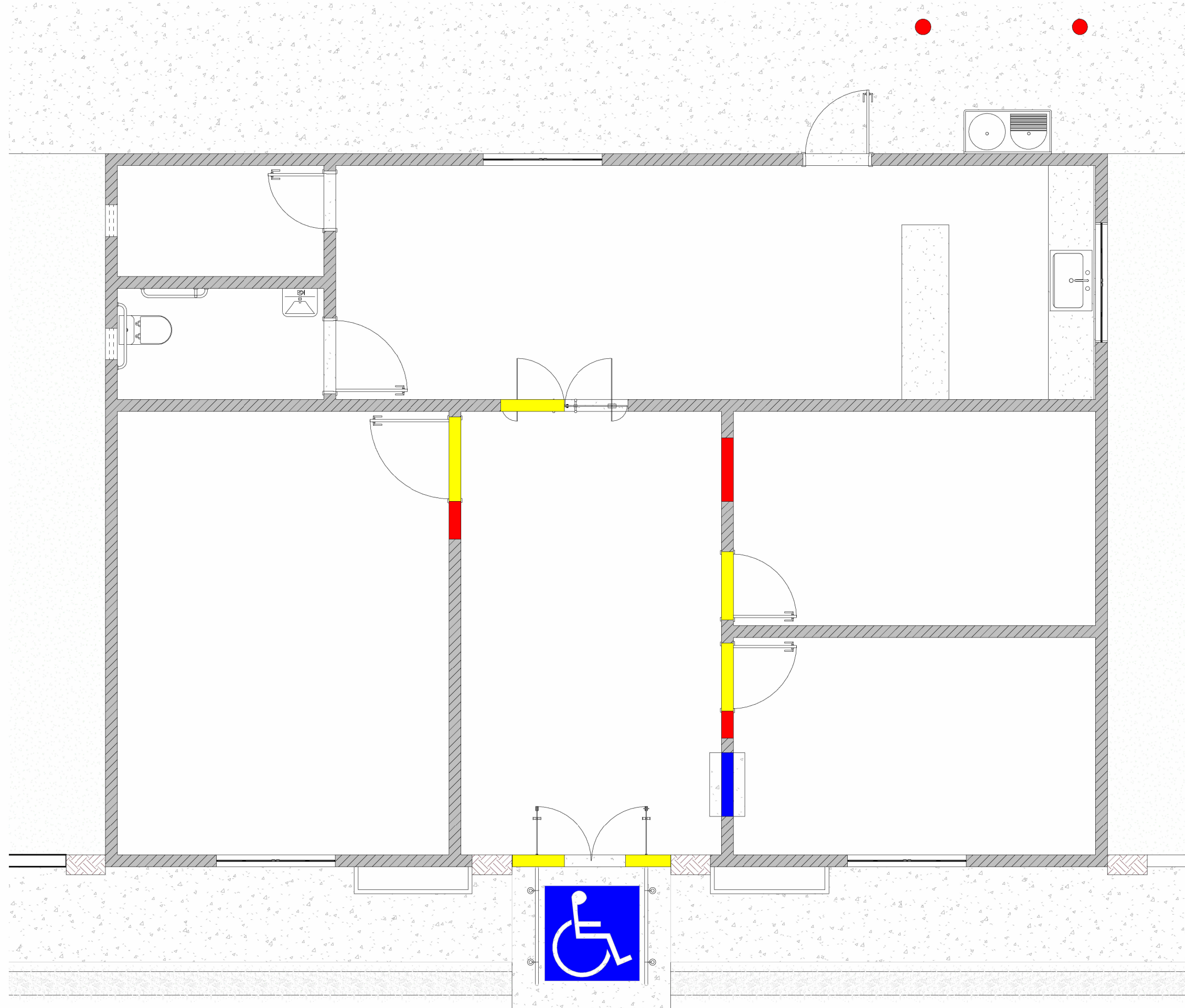

LEGENDA	
	PAREDE EXISTENTE
	PAREDE A DEMOLIR (Abertura vão de porta)
	PAREDE A CONSTRUIR (Fechamento vão de porta)
	ABERTURA PAREDE (Balcão Farmácia)
	PAREDE A CONSTRUIR (Fachada)

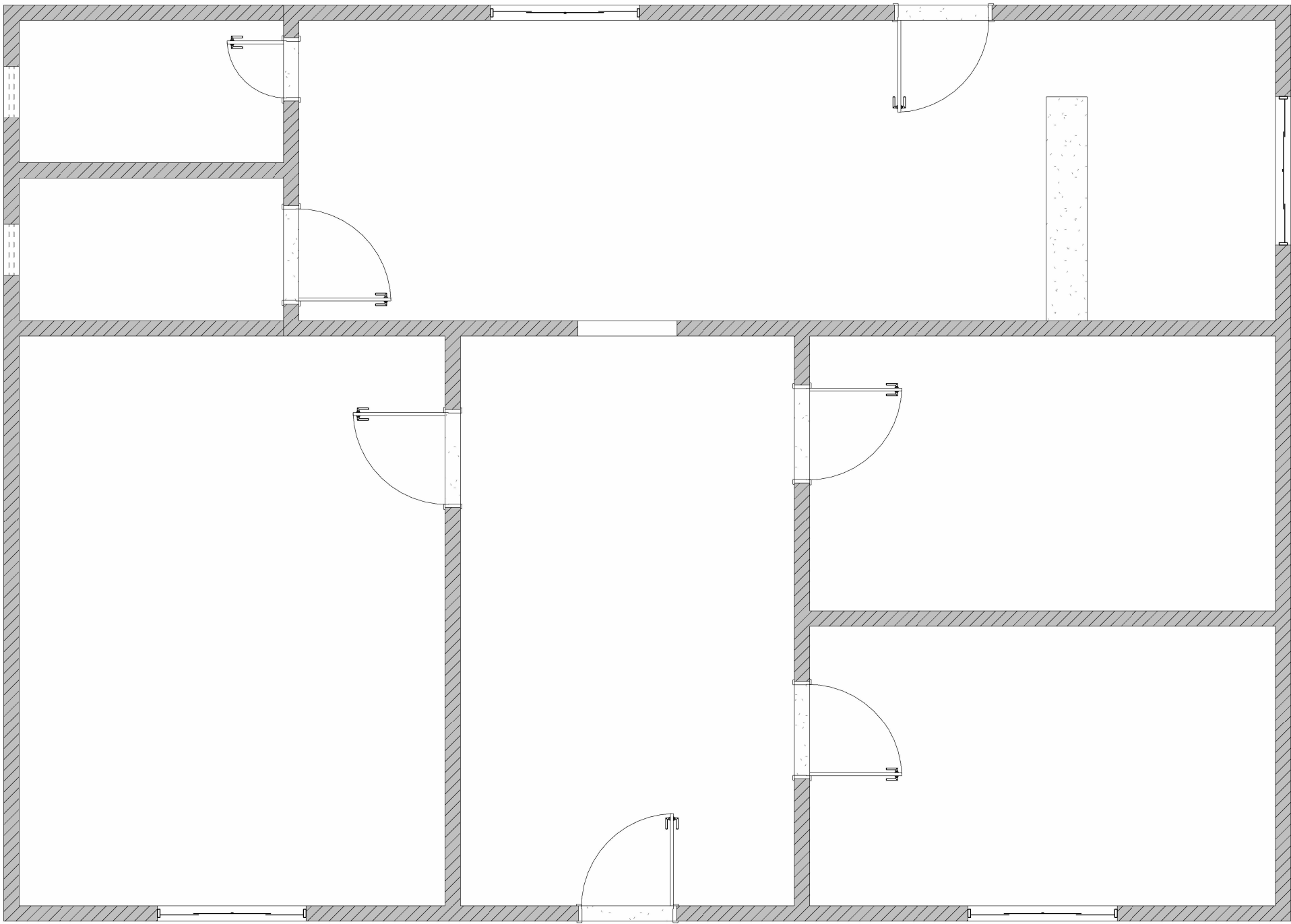

01 **PLANTA BAIXA EXISTENTE**
ESCALA - 1 : 50

02 **PLANTA DEMOLIR - CONSTRUIR**
ESCALA - 1 : 50



3 **ISOMÉTRICA INTERNA 1**

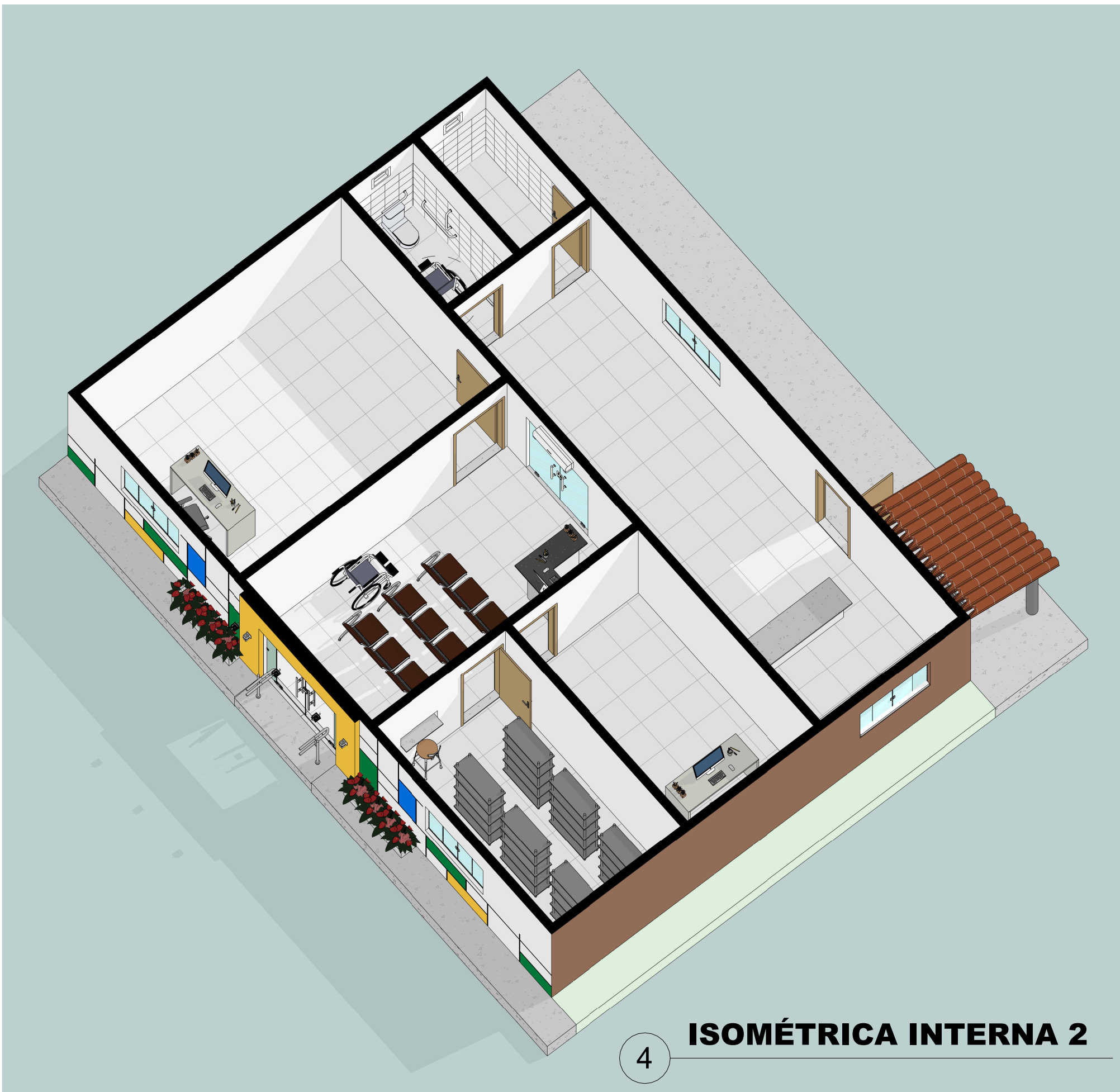

4 **ISOMÉTRICA INTERNA 2**

APROVAÇÕES:		
PROJETO ARQUITETÔNICO		
OBRA: REFORMA - CENTRO DE APOIO A ATENÇÃO PRIMÁRIA - VERA LÚCIA		
ASSUNTO: PLANTA DEMOLIR - CONSTRUIR		
LOCAL DA OBRA/SERVIÇO: SÃO DOMINGOS DO AZEITÃO		
PROPRIETÁRIO: Proprietário		JAIRO MENDES ENGENHEIRO CIVIL - CREA
QUADRO ÁREAS:	DESENHISTA:	FOLHA:
ÁREA DO LOTE:	JAIRO MENDES	02/03
ÁREA TOTAL A CONSTRUIR:	DATA:	
ÁREA COBERTA:	30/01/2024	
ÁREA LIVRE:	ESCALA:	
TAXA DE OCUPAÇÃO:	INDICADA	
TAXA DE IMPERMEABILIZAÇÃO:		
COEF. DE APROVEITAMENTO:		



VISTAS ISOMÉTRICAS

APROVAÇÕES:

PROJETO ARQUITETÔNICO



JAIRON MENDES
ENGENHEIRO CIVIL

OBRA:

REFORMA - CENTRO DE APOIO A ATENÇÃO PRIMÁRIA - VERA LÚCIA

ASSUNTO:

VISTAS ISOMÉTRICAS

LOCAL DA OBRA/SERVIÇO:

SÃO DOMINGOS DO AZEITÃO

PROPRIETÁRIO:

Proprietário

DESENHISTA:

JAIRON MENDES

DATA:

30/01/2024

ESCALA:

INDICADA

QUADRO ÁREAS:

ÁREA DO LOTE:
ÁREA TOTAL À CONSTRUIR:
ÁREA COBERTA:
ÁREA LIVRE:

TAXA DE OCUPAÇÃO:
TAXA DE IMPERMEABILIZAÇÃO:
COEF. DE APROVEITAMENTO:

FOLHA:

03/03

**REFORMA PREDIAL DO CENTRO DE APOIO A ATENÇÃO PRIMÁRIA -
VERA LÚCIA, NO MUNICÍPIO DE SÃO DOMINGOS DO AZEITÃO - MA**

PLANILHA RESUMO

ITEM	SERVIÇO	VALOR	PORCENTAGEM
1	SERVIÇOS PRELIMINARES	R\$ 1.071,45	0,98%
2	DEMOLIÇÕES E RETIRADAS	R\$ 5.326,18	4,85%
3	VEDAÇÕES	R\$ 968,75	0,88%
4	ESQUADRIAS	R\$ 24.179,99	22,02%
5	REVESTIMENTOS	R\$ 5.627,10	5,12%
6	FORRO	R\$ 2.497,52	2,27%
7	PINTURA	R\$ 15.032,37	13,69%
8	COBERTURA	R\$ 12.070,35	10,99%
9	PISOS	R\$ 13.296,68	12,11%
10	INSTALAÇÕES ELETRICAS	R\$ 6.604,94	6,01%
11	INSTALAÇÕES HIDRAULICAS	R\$ 3.746,73	3,41%
12	INSTALAÇÕES SANITARIAS	R\$ 1.705,08	1,55%
13	LOUÇAS, METAIS E ACESSORIOS	R\$ 4.453,61	4,06%
14	ACESSIBILIDADE	R\$ 2.254,90	2,05%
15	DRENAGEM PLUVIAL	R\$ 2.184,45	1,99%
16	DIVERSOS	R\$ 8.236,07	7,50%
17	SERVIÇOS FINAIS	R\$ 564,93	0,51%
VALOR TOTAL		R\$ 109.821,10	100%



PREFEITURA DE
SÃO DOMINGOS DO
AZEITÃO
PARA CRESCER COM LIBERDADE

PLANILHA ORÇAMENTÁRIA										
Reforma Predial do Centro de Apoio a Atenção Primária - Vera Lúcia (Antigo NASF)							SINAPI - 03/2024 - Maranhão ORSE - 02/2024 - Sergipe SEINFRA - 028 - Ceará			
Endereço: Rua do Mercado, s/n, Centro - São Domingos do Azeitão										
BDI: 24,95%										
ITEM	CÓDIGO	BANCO	TIPO DE SERVIÇO	UN	QUANT.	PREÇO				
						S/ DBI	C/BDI	TOTAL		
1 SERVIÇOS PRELIMINARES R\$ 1.071,45										
1.1	74209/001	SINAPI	PLACA DE OBRA EM CHAPA DE ACO GALVANIZADO	m²	2,25	R\$ 381,12	R\$ 476,20	R\$ 1.071,45		
2 DEMOLIÇÕES E RETIRADAS R\$ 5.326,18										
2.1	97622	SINAPI	DEMOLIÇÃO DE ALVENARIA DE BLOCO FURADO, DE FORMA MANUAL, SEM REAPROVEITAMENTO. AF 12/2017	m³	6,94	R\$ 59,47	R\$ 74,30	R\$ 515,64		
2.2	97631	SINAPI	DEMOLIÇÃO DE ARGAMASSAS, DE FORMA MANUAL, SEM REAPROVEITAMENTO. AF 12/2017	m²	46,26	R\$ 11,96	R\$ 14,94	R\$ 691,12		
2.3	97633	SINAPI	DEMOLIÇÃO DE REVESTIMENTO CERÂMICO, DE FORMA MANUAL, SEM REAPROVEITAMENTO. AF 12/2017	m²	102,1	R\$ 23,89	R\$ 29,85	R\$ 3.047,68		
2.4	97632	SINAPI	DEMOLIÇÃO DE RODAPÊ CERÂMICO, DE FORMA MANUAL, SEM REAPROVEITAMENTO. AF 12/2017	M	107,5	R\$ 2,74	R\$ 3,42	R\$ 367,65		
2.5	97641	SINAPI	REMOÇÃO DE FORRO DE GESSO, DE FORMA MANUAL, SEM REAPROVEITAMENTO. AF 12/2017	m²	35,73	R\$ 3,08	R\$ 3,84	R\$ 137,20		
2.6	97660	SINAPI	REMOÇÃO DE INTERRUPTORES/TOMADAS ELÉTRICAS, DE FORMA MANUAL, SEM REAPROVEITAMENTO. AF 12/2017	UN	18,0	R\$ 0,69	R\$ 0,86	R\$ 15,48		
2.7	97661	SINAPI	REMOÇÃO DE CABOS ELÉTRICOS, DE FORMA MANUAL, SEM REAPROVEITAMENTO. AF 12/2017	M	100,0	R\$ 0,74	R\$ 0,92	R\$ 92,00		
2.8	97644	SINAPI	REMOÇÃO DE PORTAS, DE FORMA MANUAL, SEM REAPROVEITAMENTO. AF 12/2017	m²	13,44	R\$ 9,99	R\$ 12,48	R\$ 167,73		
2.9	97645	SINAPI	REMOÇÃO DE JANELAS, DE FORMA MANUAL, SEM REAPROVEITAMENTO. AF 12/2017	m²	7,1	R\$ 25,79	R\$ 32,22	R\$ 228,76		
2.10	2095	ORSE	Remoção de vaso sanitário	un	2,0	R\$ 12,59	R\$ 15,73	R\$ 31,46		
2.11	3262	ORSE	Remoção de lavatório	un	2,0	R\$ 12,59	R\$ 15,73	R\$ 31,46		
3 VEDAÇÕES R\$ 968,75										
3.1	103332	SINAPI	ALVENARIA DE VEDAÇÃO DE BLOCOS CERÂMICOS FURADOS NA HORIZONTAL DE 9X14X19 CM (ESPESSURA 9 CM) E ARGAMASSA DE ASSENTAMENTO COM PREPARO EM BETONEIRA. AF 12/2021	m²	6,28	R\$ 123,46	R\$ 154,26	R\$ 968,75		
4 ESQUADRIAS R\$ 24.179,99										
4.1	100681	SINAPI	KIT DE PORTA DE MADEIRA FRISADA, SEMI-OCA (LEVE OU MÉDIA), PADRÃO MÉDIO, 70X210CM, ESPESSURA DE 3CM, ITENS INCLUSOS: DOBRADIÇAS, MONTAGEM E INSTALAÇÃO DE BATENTE, FECHADURA COM EXECUÇÃO DO FURO - FORNECIMENTO E INSTALAÇÃO. AF 12/2019	UN	1,0	R\$ 1.027,18	R\$ 1.283,46	R\$ 1.283,46		
4.2	100689	SINAPI	KIT DE PORTA DE MADEIRA FRISADA, SEMI-OCA (LEVE OU MÉDIA), PADRÃO MÉDIO, 80X210CM, ESPESSURA DE 3,5CM, ITENS INCLUSOS: DOBRADIÇAS, MONTAGEM E INSTALAÇÃO DE BATENTE, FECHADURA COM EXECUÇÃO DO FURO - FORNECIMENTO E INSTALAÇÃO. AF 12/2019	UN	3,0	R\$ 1.089,58	R\$ 1.361,43	R\$ 4.084,29		
4.3	90844	SINAPI	KIT DE PORTA DE MADEIRA PARA PINTURA, SEMI-OCA (LEVE OU MÉDIA), PADRÃO MÉDIO, 90X210CM, ESPESSURA DE 3,5CM, ITENS INCLUSOS: DOBRADIÇAS, MONTAGEM E INSTALAÇÃO DO BATENTE, FECHADURA COM EXECUÇÃO DO FURO - FORNECIMENTO E INSTALAÇÃO. AF 12/2019	UN	1,0	R\$ 1.120,21	R\$ 1.399,70	R\$ 1.399,70		
4.4	102183	SINAPI	PORTA PIVOTANTE DE VIDRO TEMPERADO, 2 FOLHAS DE 90X210 CM, ESPESSURA DE 10MM, INCLUSIVE ACESSÓRIOS. AF 01/2021	UN	2,0	R\$ 1.755,92	R\$ 2.194,02	R\$ 4.388,04		
4.5	3629	ORSE	Porta em madeira compensada (canaleta), lisa, semi-ôca, 1,00 x 2,10 m, inclusive batentes e ferragens	un	1,0	R\$ 798,98	R\$ 998,32	R\$ 998,32		
4.6	94570	SINAPI	JANELA DE ALUMÍNIO DE CORRER COM 2 FOLHAS PARA VIDROS, COM VIDROS, BATENTE, ACABAMENTO COM ACETATO OU BRILHANTE E FERRAGENS. EXCLUSIVE ALIZAR E CONTRAMARCO. FORNECIMENTO E INSTALAÇÃO. AF 12/2019	m²	6,0	R\$ 391,74	R\$ 489,47	R\$ 2.936,82		
4.7	94559	SINAPI	JANELA DE AÇO TIPO BASCULANTE PARA VIDROS, COM BATENTE, FERRAGENS E PINTURA ANTICORROSIVA. EXCLUSIVE VIDROS, ACABAMENTO, ALIZAR E CONTRAMARCO. FORNECIMENTO E INSTALAÇÃO. AF 12/2019	m²	0,32	R\$ 709,34	R\$ 886,32	R\$ 283,62		
4.8	93189	SINAPI	VERGA MOLDADA IN LOCO EM CONCRETO PARA PORTAS COM MAIS DE 1,5 M DE VÃO. AF 03/2016	M	11,8	R\$ 114,78	R\$ 143,41	R\$ 1.692,23		
4.9	93186	SINAPI	VERGA MOLDADA IN LOCO EM CONCRETO PARA JANELAS COM ATÉ 1,5 M DE VÃO. AF 03/2016	M	9,2	R\$ 100,09	R\$ 125,06	R\$ 1.150,55		
4.10	99861	SINAPI	GRADIL EM FERRO FIXADO EM VÃOS DE JANELAS, FORMADO POR BARRAS CHATAS DE 25X4,8 MM. AF 04/2019	m²	8,0	R\$ 596,54	R\$ 745,37	R\$ 5.962,96		
5 REVESTIMENTOS R\$ 5.627,10										
5.1	87377	SINAPI	ARGAMASSA TRAÇO 1:3 (EM VOLUME DE CIMENTO E AREIA GROSSA ÚMIDA) PARA CHAPISCO CONVENCIONAL, PREPARO MANUAL. AF 08/2019	m³	2,46	R\$ 693,31	R\$ 866,29	R\$ 2.131,07		
5.2	87292	SINAPI	ARGAMASSA TRAÇO 1:2:8 (EM VOLUME DE CIMENTO, CAL E AREIA MÉDIA ÚMIDA) PARA EMBOÇO/MASSA ÚNICA/ASSENTAMENTO DE ALVENARIA DE VEDAÇÃO, PREPARO MECÂNICO COM BETONEIRA 400 L. AF 08/2019	m³	2,46	R\$ 573,59	R\$ 716,70	R\$ 1.763,08		
5.3	87273	SINAPI	REVESTIMENTO CERÂMICO PARA PAREDES INTERNAS COM PLACAS TIPO ESMALTADA EXTRA DE DIMENSÕES 33X45 CM APLICADAS NA ALTURA INTEIRA DAS PAREDES. AF 02/2023_PE	m²	17,86	R\$ 77,66	R\$ 97,03	R\$ 1.732,95		
6 FORRO R\$ 2.497,52										

6.1	96109	SINAPI	FORRO EM PLACAS DE GESSO, PARA AMBIENTES RESIDENCIAIS. AF_05/2017_PS	m²	35,73	R\$	55,95	R\$	69,90	R\$	2.497,52
7	PINTURA									R\$	15.032,37
7.1	88415	SINAPI	APLICAÇÃO MANUAL DE FUNDO SELADOR ACRÍLICO EM PAREDES EXTERNAS DE CASAS. AF_06/2014	m²	80,71	R\$	4,87	R\$	6,08	R\$	490,71
7.2	88487	SINAPI	APLICAÇÃO MANUAL DE PINTURA COM TINTA LÁTEX PVA EM PAREDES, DUAS DEMÃOS. AF_06/2014	m²	301,0	R\$	11,58	R\$	14,46	R\$	4.352,46
7.3	88495	SINAPI	EMASSAMENTO COM MASSA LÁTEX, APLICAÇÃO EM PAREDE, UMA DEMÃO, LIXAMENTO MANUAL. AF_04/2023	m²	301,0	R\$	17,00	R\$	21,24	R\$	6.393,24
7.4	95305	SINAPI	TEXTURA ACRÍLICA, APLICAÇÃO MANUAL EM PAREDE, UMA DEMÃO. AF_04/2023	m²	150,06	R\$	15,43	R\$	19,27	R\$	2.891,65
7.5	100760	SINAPI	PINTURA COM TINTA ALQUÍDICA DE ACABAMENTO (ESMALTE SINTÉTICO BRILHANTE) APLICADA A ROLO OU PINCEL SOBRE SUPERFÍCIES METÁLICAS (EXCETO PERFIL) EXECUTADO EM OBRA (02 DEMÃOS). AF_01/2020	m²	8,0	R\$	50,73	R\$	63,38	R\$	507,04
7.6	102219	SINAPI	PINTURA TINTA DE ACABAMENTO (PIGMENTADA) ESMALTE SINTÉTICO ACETINADO EM MADEIRA, 2 DEMÃOS. AF_01/2021	m²	18,9	R\$	16,83	R\$	21,02	R\$	397,27
8	COBERTURA									R\$	12.070,35
8.1	100329	SINAPI	RETIRADA E RECOLOCAÇÃO DE TELHA CERÂMICA DE ENCAIXE, COM MAIS DE DUAS ÁGUAS, INCLUSO IÇAMENTO. AF_07/2019	m²	72,31	R\$	16,76	R\$	20,94	R\$	1.514,17
8.2	92541	SINAPI	TRAMA DE MADEIRA COMPOSTA POR RIPAS, CAIBROS E TERÇAS PARA TELHADOS DE ATÉ 2 ÁGUAS PARA TELHA CERÂMICA CAPA-CANAL, INCLUSO TRANSPORTE VERTICAL. AF_07/2019	m²	56,84	R\$	91,20	R\$	113,95	R\$	6.476,91
8.3	94201	SINAPI	TELHAMENTO COM TELHA CERÂMICA CAPA-CANAL, TIPO COLONIAL, COM ATÉ 2 ÁGUAS, INCLUSO TRANSPORTE VERTICAL. AF_07/2019	m²	56,84	R\$	44,59	R\$	55,71	R\$	3.166,55
8.4	94221	SINAPI	CUMEIEIRA PARA TELHA CERÂMICA EMBOÇADA COM ARGAMASSA TRAÇO 1:2:9 (CIMENTO, CAL E AREIA) PARA TELHADOS COM ATÉ 2 ÁGUAS, INCLUSO TRANSPORTE VERTICAL. AF_07/2019	M	12,63	R\$	24,42	R\$	30,51	R\$	385,34
8.5	55960	SINAPI	IMUNIZACAO DE MADEIRAMENTO PARA COBERTURA UTILIZANDO CUPINICIDA INCOLOR	m²	56,83	R\$	7,43	R\$	9,28	R\$	527,38
9	PISOS									R\$	13.296,68
9.1	87620	SINAPI	CONTRAPISO EM ARGAMASSA TRAÇO 1:4 (CIMENTO E AREIA), PREPARO MECÂNICO COM BETONEIRA 400 L, APLICADO EM ÁREAS SECAS SOBRE LAJE, ADERIDO, ACABAMENTO NÃO REFORÇADO, ESPESSURA 2CM. AF_07/2021	m²	102,1	R\$	31,61	R\$	39,49	R\$	4.031,92
9.2	87251	SINAPI	REVESTIMENTO CERÂMICO PARA PISO COM PLACAS TIPO ESMALTADA EXTRA DE DIMENSÕES 45X45 CM APLICADA EM AMBIENTES DE ÁREA MAIOR QUE 10 M2. AF_02/2023_PE	m²	102,1	R\$	62,24	R\$	77,76	R\$	7.939,29
9.3	88649	SINAPI	RODAPÉ CERÂMICO DE 7CM DE ALTURA COM PLACAS TIPO ESMALTADA EXTRA DE DIMENSÕES 45X45CM. AF_02/2023	M	107,5	R\$	9,87	R\$	12,33	R\$	1.325,47
10	INSTALAÇÕES ELETRICAS									R\$	6.604,94
10.1	101876	SINAPI	QUADRO DE DISTRIBUIÇÃO DE ENERGIA EM PVC, DE EMBUTIR, SEM BARRAMENTO, PARA 6 DISJUNTORES - FORNECIMENTO E INSTALAÇÃO. AF_10/2020	UN	1	R\$	98,53	R\$	123,11	R\$	123,11
10.2	91854	SINAPI	ELETRODUTO FLEXÍVEL CORRUGADO, PVC, DN 25 MM (3/4"), PARA CIRCUITOS TERMINAIS, INSTALADO EM PAREDE - FORNECIMENTO E INSTALAÇÃO. AF_03/2023	M	100	R\$	9,62	R\$	12,02	R\$	1.202,00
10.3	91926	SINAPI	CABO DE COBRE FLEXÍVEL ISOLADO, 2,5 MM², ANTI-CHAMA 450/750 V, PARA CIRCUITOS TERMINAIS - FORNECIMENTO E INSTALAÇÃO. AF_03/2023	M	100	R\$	4,21	R\$	5,26	R\$	526,00
10.4	91928	SINAPI	CABO DE COBRE FLEXÍVEL ISOLADO, 4 MM², ANTI-CHAMA 450/750 V, PARA CIRCUITOS TERMINAIS - FORNECIMENTO E INSTALAÇÃO	M	100	R\$	6,49	R\$	8,10	R\$	810,00
10.5	91940	SINAPI	CAIXA RETANGULAR 4" X 2" MÉDIA (1,30 M DO PISO), PVC, INSTALADA EM PAREDE - FORNECIMENTO E INSTALAÇÃO. AF_03/2023	UN	10	R\$	19,53	R\$	24,40	R\$	244,00
10.6	92023	SINAPI	INTERRUPTOR SIMPLES (1 MÓDULO) COM 1 TOMADA DE EMBUTIR 2P+T 10 A, INCLUINDO SUPORTE E PLACA - FORNECIMENTO E INSTALAÇÃO. AF_03/2023	UN	7	R\$	52,33	R\$	65,38	R\$	457,66
10.7	91959	SINAPI	INTERRUPTOR SIMPLES (2 MÓDULOS), 10A/250V, INCLUINDO SUPORTE E PLACA - FORNECIMENTO E INSTALAÇÃO. AF_03/2023	UN	1	R\$	46,93	R\$	58,63	R\$	58,63
10.8	97589	SINAPI	LUMINÁRIA TIPO PLAFON EM PLÁSTICO, DE SOBREPOR, COM 1 LÂMPADA FLUORESCENTE DE 15 W, SEM REATOR - FORNECIMENTO E INSTALAÇÃO. AF_02/2020	UN	9	R\$	37,87	R\$	47,31	R\$	425,79
10.9	97606	SINAPI	LUMINÁRIA ARANDELA TIPO MEIA LUA, DE SOBREPOR, COM 1 LÂMPADA FLUORESCENTE DE 15 W, SEM REATOR - FORNECIMENTO E INSTALAÇÃO. AF_02/2020	UN	6	R\$	96,55	R\$	120,63	R\$	723,78
10.10	97593	SINAPI	LUMINÁRIA TIPO SPOT, DE SOBREPOR, COM 1 LÂMPADA FLUORESCENTE DE 15 W, SEM REATOR - FORNECIMENTO E INSTALAÇÃO. AF_02/2020	UN	3	R\$	139,54	R\$	174,35	R\$	523,05
10.11	92008	SINAPI	TOMADA BAIXA DE EMBUTIR (2 MÓDULOS), 2P+T 10 A, INCLUINDO SUPORTE E PLACA - FORNECIMENTO E INSTALAÇÃO. AF_03/2023	UN	12	R\$	49,95	R\$	62,41	R\$	748,92
10.12	93660	SINAPI	DISJUNTOR BIPOLAR TIPO DIN, CORRENTE NOMINAL DE 10A - FORNECIMENTO E INSTALAÇÃO. AF_10/2020	UN	2	R\$	49,45	R\$	61,78	R\$	123,56
10.13	93662	SINAPI	DISJUNTOR BIPOLAR TIPO DIN, CORRENTE NOMINAL DE 20A - FORNECIMENTO E INSTALAÇÃO. AF_10/2020	UN	4	R\$	53,30	R\$	66,59	R\$	266,36
10.14	91941	SINAPI	CAIXA RETANGULAR 4" X 2" BAIXA (0,30 M DO PISO), PVC, INSTALADA EM PAREDE - FORNECIMENTO E INSTALAÇÃO. AF_03/2023	UN	8	R\$	12,90	R\$	16,11	R\$	128,88
10.15	91993	SINAPI	TOMADA ALTA DE EMBUTIR (1 MÓDULO), 2P+T 20 A, INCLUINDO SUPORTE E PLACA - FORNECIMENTO E INSTALAÇÃO. AF_03/2023	UN	4	R\$	48,66	R\$	60,80	R\$	243,20
11	INSTALAÇÕES HIDRAULICAS									R\$	3.746,73
11.1	89356	SINAPI	TUBO, PVC, SOLDÁVEL, DN 25MM, INSTALADO EM RAMAL OU SUB-RAMAL DE ÁGUA - FORNECIMENTO E INSTALAÇÃO. AF_06/2022	M	35,0	R\$	23,30	R\$	29,11	R\$	1.018,85
11.2	89364	SINAPI	CURVA 90 GRAUS, PVC, SOLDÁVEL, DN 25MM, INSTALADO EM RAMAL OU SUB-RAMAL DE ÁGUA - FORNECIMENTO E INSTALAÇÃO. AF_06/2022	UN	1,0	R\$	11,32	R\$	14,14	R\$	14,14

11.3	89362	SINAPI	JOELHO 90 GRAUS, PVC, SOLDÁVEL, DN 25MM, INSTALADO EM RAMAL OU SUB-RAMAL DE ÁGUA - FORNECIMENTO E INSTALAÇÃO. AF_06/2022	UN	11,0	R\$ 9,21	R\$ 11,50	R\$ 126,50
11.4	89363	SINAPI	JOELHO 45 GRAUS, PVC, SOLDÁVEL, DN 25MM, INSTALADO EM RAMAL OU SUB-RAMAL DE ÁGUA - FORNECIMENTO E INSTALAÇÃO. AF_06/2022	UN	1,0	R\$ 9,93	R\$ 12,40	R\$ 12,40
11.5	89395	SINAPI	TE, PVC, SOLDÁVEL, DN 25MM, INSTALADO EM RAMAL OU SUB-RAMAL DE ÁGUA - FORNECIMENTO E INSTALAÇÃO. AF_06/2022	UN	3,0	R\$ 12,66	R\$ 15,81	R\$ 47,43
11.6	102111	SINAPI	BOMBA CENTRÍFUGA, MONOFÁSICA, 0,5 CV OU 0,49 HP, HM 6 A 20 M, Q 1,2 A 8,3 M3/H - FORNECIMENTO E INSTALAÇÃO. AF_12/2020	UN	1,0	R\$ 1.145,06	R\$ 1.430,75	R\$ 1.430,75
11.7	102623	SINAPI	CAIXA D'ÁGUA EM POLIETILENO, 1000 LITROS (INCLUSOS TUBOS, CONEXÕES E TORNEIRA DE BOIA) - FORNECIMENTO E INSTALAÇÃO. AF_06/2021	UN	1,0	R\$ 877,68	R\$ 1.096,66	R\$ 1.096,66

12	INSTALAÇÕES SANITARIAS							R\$ 1.705,08
----	------------------------	--	--	--	--	--	--	--------------

12.1	89712	SINAPI	TUBO PVC, SERIE NORMAL, ESGOTO PREDIAL, DN 50 MM, FORNECIDO E INSTALADO EM RAMAL DE DESCARGA OU RAMAL DE ESGOTO SANITÁRIO. AF_08/2022	M	19,77	R\$ 25,99	R\$ 32,47	R\$ 641,93
12.2	89800	SINAPI	TUBO PVC, SERIE NORMAL, ESGOTO PREDIAL, DN 100 MM, FORNECIDO E INSTALADO EM PRUMADA DE ESGOTO SANITÁRIO OU VENTILAÇÃO. AF_08/2022	M	10,0	R\$ 27,10	R\$ 33,86	R\$ 338,60
12.3	89491	SINAPI	CAIXA SIFONADA, PVC, DN 150 X 185 X 75 MM, FORNECIDA E INSTALADA EM RAMAIS DE ENCAMINHAMENTO DE ÁGUA PLUVIAL. AF_06/2022	UN	1,0	R\$ 100,40	R\$ 125,44	R\$ 125,44
12.4	98102	SINAPI	CAIXA DE GORDURA SIMPLES, CIRCULAR, EM CONCRETO PRÉ-MOLDADO, DIÂMETRO INTERNO = 0,4 M, ALTURA INTERNA = 0,4 M. AF_12/2020	UN	1,0	R\$ 195,55	R\$ 244,33	R\$ 244,33
12.5	86882	SINAPI	SIFÃO DO TIPO GARRAFA/COPO EM PVC 1.1/4 X 1.1/2 - FORNECIMENTO E INSTALAÇÃO. AF_01/2020	UN	3,0	R\$ 22,10	R\$ 27,61	R\$ 82,83
12.6	89731	SINAPI	JOELHO 90 GRAUS, PVC, SERIE NORMAL, ESGOTO PREDIAL, DN 50 MM, JUNTA ELÁSTICA, FORNECIDO E INSTALADO EM RAMAL DE DESCARGA OU RAMAL DE ESGOTO SANITÁRIO. AF_08/2022	UN	4,0	R\$ 14,81	R\$ 18,50	R\$ 74,00
12.7	89748	SINAPI	CURVA CURTA 90 GRAUS, PVC, SERIE NORMAL, ESGOTO PREDIAL, DN 100 MM, JUNTA ELÁSTICA, FORNECIDO E INSTALADO EM RAMAL DE DESCARGA OU RAMAL DE ESGOTO SANITÁRIO. AF_08/2022	UN	1,0	R\$ 40,05	R\$ 50,04	R\$ 50,04
12.8	89711	SINAPI	TUBO PVC, SERIE NORMAL, ESGOTO PREDIAL, DN 40 MM, FORNECIDO E INSTALADO EM RAMAL DE DESCARGA OU RAMAL DE ESGOTO SANITÁRIO. AF_08/2022	M	5,7	R\$ 20,77	R\$ 25,95	R\$ 147,91

13	LOUÇAS, METAIS E ACESSORIOS							R\$ 4.453,61
----	-----------------------------	--	--	--	--	--	--	--------------

13.1	95546	SINAPI	KIT DE ACESSORIOS PARA BANHEIRO EM METAL CROMADO, 5 PECAS, INCLUSO FIXAÇÃO. AF_01/2020	UN	1,0	R\$ 239,62	R\$ 299,40	R\$ 299,40
13.2	86932	SINAPI	VASO SANITÁRIO SIFONADO COM CAIXA ACOPLADA LOUÇA BRANCA - PADRÃO MÉDIO, INCLUSO ENGATE FLEXÍVEL EM METAL CROMADO, 1/2 X 40CM - FORNECIMENTO E INSTALAÇÃO. AF_01/2020	UN	1,0	R\$ 626,84	R\$ 783,23	R\$ 783,23
13.3	11150	ORSE	Bancada em granito verde ubatuba, e = 2cm	m²	0,5	R\$ 818,94	R\$ 1.023,26	R\$ 511,63
13.4	86906	SINAPI	TORNEIRA CROMADA DE MESA, 1/2 OU 3/4, PARA LAVATÓRIO, PADRÃO POPULAR - FORNECIMENTO E INSTALAÇÃO. AF_01/2020	UN	1,0	R\$ 107,36	R\$ 134,14	R\$ 134,14
13.5	93441	SINAPI	BANCADA GRANITO CINZA 150 X 60 CM, COM CUBA DE EMBUTIR DE AÇO, VÁLVULA AMERICANA EM METAL, SIFÃO FLEXÍVEL EM PVC, ENGATE FLEXÍVEL 30 CM, TORNEIRA CROMADA LONGA, DE PAREDE, 1/2 OU 3/4, P/ COZINHA, PADRÃO POPULAR - FORNEC. E INSTALAÇÃO. AF_01/2020	UN	1,0	R\$ 1.289,53	R\$ 1.611,26	R\$ 1.611,26
13.6	86924	SINAPI	TANQUE DE LOUÇA BRANCA SUSPENSO, 18L OU EQUIVALENTE, INCLUSO SIFÃO TIPO GARRAFA EM PVC, VÁLVULA PLÁSTICA E TORNEIRA DE PLÁSTICO - FORNECIMENTO E INSTALAÇÃO. AF_01/2020	UN	1,0	R\$ 626,52	R\$ 782,83	R\$ 782,83
13.7	86937	SINAPI	CUBA DE EMBUTIR OVAL EM LOUÇA BRANCA, 35 X 50CM OU EQUIVALENTE, INCLUSO VÁLVULA EM METAL CROMADO E SIFÃO FLEXÍVEL EM PVC - FORNECIMENTO E INSTALAÇÃO. AF_01/2020	UN	1,0	R\$ 265,01	R\$ 331,12	R\$ 331,12

14	ACESSIBILIDADE							R\$ 2.254,90
----	----------------	--	--	--	--	--	--	--------------

14.1	100873	SINAPI	BARRA DE APOIO RETA, EM ALUMINIO, COMPRIMENTO 90 CM, FIXADA NA PAREDE - FORNECIMENTO E INSTALAÇÃO. AF_01/2020	UN	3,0	R\$ 343,07	R\$ 428,66	R\$ 1.285,98
14.2	C4646	SEINFRA	CORRIMÃO DUPLA ALTURA EM AÇO INOX DIAM 1 1/2	M	2,0	R\$ 387,73	R\$ 484,46	R\$ 968,92

15	DRENAGEM PLUVIAL							R\$ 2.184,45
----	------------------	--	--	--	--	--	--	--------------

15.1	94228	SINAPI	CALHA EM CHAPA DE AÇO GALVANIZADO NÚMERO 24, DESENVOLVIMENTO DE 50 CM, INCLUSO TRANSPORTE VERTICAL. AF_07/2019	M	12,63	R\$ 79,49	R\$ 99,32	R\$ 1.254,41
15.2	89580	SINAPI	TUBO PVC, SÉRIE R, ÁGUA PLUVIAL, DN 150 MM, FORNECIDO E INSTALADO EM CONDUTORES VERTICAIS DE ÁGUAS PLUVIAIS. AF_06/2022	M	4,0	R\$ 60,93	R\$ 76,13	R\$ 304,52
15.3	89590	SINAPI	JOELHO 90 GRAUS, PVC, SERIE R, ÁGUA PLUVIAL, DN 150 MM, JUNTA ELÁSTICA, FORNECIDO E INSTALADO EM CONDUTORES VERTICAIS DE ÁGUAS PLUVIAIS. AF_06/2022	UN	4,0	R\$ 125,16	R\$ 156,38	R\$ 625,52

16	DIVERSOS							R\$ 8.236,07
----	----------	--	--	--	--	--	--	--------------

16.1	85005	SINAPI	ESPELHO CRISTAL, ESPESSURA 4MM, COM PARAFUSOS DE FIXACAO, SEM MOLDURA	m²	0,2	R\$ 556,58	R\$ 695,44	R\$ 139,08
16.2	7940	ORSE	Letreiro em baixo relevo de 25x25x2cm	un	37,0	R\$ 67,84	R\$ 84,76	R\$ 3.136,12
16.3	5	ORSE	Placa de inauguração de obra em alumínio 0,50 x 0,70 m	un	1,0	R\$ 2.086,42	R\$ 2.606,98	R\$ 2.606,98
16.4	C1353	SEINFRA	ESTRUTURA METÁLICA TRELIÇADA EM AÇO, EM MARQUISES	m²	7,0	R\$ 269,13	R\$ 336,27	R\$ 2.353,89

17	SERVIÇOS FINAIS							R\$ 564,93
----	-----------------	--	--	--	--	--	--	------------

17.1	9537	SINAPI	LIMPEZA FINAL DA OBRA	m²	113,67	R\$	3,98	R\$	4,97	R\$	564,93
------	------	--------	-----------------------	----	--------	-----	------	-----	------	-----	--------

Total sem BDI	R\$ 87.902,34
Total do BDI	R\$ 21.918,76
Total Geral	R\$ 109.821,10

OBRA: REFORMA PREDIAL DO CENTRO DE APOIO A ATENÇÃO PRIMÁRIA - VERA LÚCIA
MUNICÍPIO: SÃO DOMINGO DO AZEITÃO - MA



MEMORIA DE CÁLCULO		
Reforma Predial do Centro de Apoio a Atenção Primária - Vera Lúcia (Artigo NASF)		SINAPI - 08/2022 - Maranhão ORSE - 08/2022 - Sergipe SEINFRA - 027 - Ceará
BDI	24,95%	

ITEM	DISCRIMINAÇÃO	UNID	APLICAÇÃO	QUANT	PERIM	COMPRIM	LARGURA	ALTURA	ÁREA	VOLUME	TOTAL
1 SERVIÇOS PRELIMINARES											
1.1	PLACA DE OBRA EM CHAPA DE AÇO GALVANIZADO	m²	Entrada				1,50	1,50		0,00	2,25

2 DEMOLIÇÕES E RETIRADAS											
2.1	DEMOLIÇÃO DE ALVENARIA DE BLOCO FURADO, DE FORMA MANUAL, SEM REAPROVEITAMENTO. AF_12/2017	m²	Entrada Farmácia Coordenação Recepção - Sala Fundo Fisioterapia Deposito Cozinha				3,28	2,80	9,18	1,38	6,94
						2,74		2,80	7,67	1,15	
						2,70		2,80	7,56	1,13	
							3,28	2,80	9,18	1,38	
						2,91		2,80	8,15	1,22	
						1,40		2,80	3,92	0,59	
						2,95		0,20	0,59	0,09	
2.2	DEMOLIÇÃO DE ARGAMASSAS, DE FORMA MANUAL, SEM REAPROVEITAMENTO. AF_12/2017	M	Entrada Farmácia Coordenação Recepção - Sala Fundo Fisioterapia Deposito Cozinha				3,28	2,80	9,18		46,26
						2,74		2,80	7,67		
						2,70		2,80	7,56		
							3,28	2,80	9,18		
						2,91		2,80	8,15		
						1,40		2,80	3,92		
						2,95		0,20	0,59		
2.3	DEMOLIÇÃO DE REVESTIMENTO CERÂMICO, DE FORMA MANUAL, SEM REAPROVEITAMENTO. AF_12/2017	#REF!	Recepção Farmácia Coordenação Fisioterapia Sala Fundo - Cozinha Wc Social Deposito				5,59	3,28	18,34		102,10
						2,74	4,57		12,52		
						2,70	4,57		12,34		
						4,18	5,59		23,37		
						2,95	9,58		28,26		
						1,40	2,60		3,64		
						1,40	2,60		3,64		
2.4	DEMOLIÇÃO DE RODAPÉ CERÂMICO, DE FORMA MANUAL, SEM REAPROVEITAMENTO. AF_12/2017	M	Recepção Farmácia Coordenação Fisioterapia Sala Fundo - Cozinha Wc Social Deposito		17,74		5,59	3,28			107,50
					14,62		2,74	4,57			
					14,54		2,70	4,57			
					19,54		4,18	5,59			
					25,06		2,95	9,58			
					8,00		1,40	2,60			
					8,00		1,40	2,60			
2.5	REMOÇÃO DE FORRO DE GESSO, DE FORMA MANUAL, SEM REAPROVEITAMENTO. AF_12/2017	m²	Wc Social Deposito O valor total da remoção do forro de gesso foi obtida apartir da soma da área dos ambientes acima somado á um percentual da área total de forro da construção				1,40	2,60		3,64	35,73
					30%		1,40	2,60		3,64	
									28,45		
2.6	REMOÇÃO DE INTERRUPTORES/TOMADAS ELÉTRICAS, DE FORMA MANUAL, SEM REAPROVEITAMENTO. AF_12/2017	UN	Recepção Farmácia Coordenação Fisioterapia Sala Fundo - Cozinha Wc Social	3,00 3,00 3,00 3,00 3,00							18,00
2.7	REMOÇÃO DE CABOS ELÉTRICOS, DE FORMA MANUAL, SEM REAPROVEITAMENTO. AF_12/2017	M		100,00							100,00
2.8	REMOÇÃO DE PORTAS, DE FORMA MANUAL, SEM REAPROVEITAMENTO. AF_12/2017	m²	Entrada Recepção - Sala Fundo Farmácia Coordenação Fisioterapia Deposito Wc Social Sala Fundo - Quintal				0,80 0,80 0,80 0,80 0,80 0,80 0,80	2,10 2,10 2,10 2,10 2,10 2,10 2,10	1,68 1,68 1,68 1,68 1,68 1,68 1,68		13,44
							0,80	2,10	1,68		
							0,80	2,10	1,68		
							0,80	2,10	1,68		
							0,80	2,10	1,68		
							0,80	2,10	1,68		
							0,80	2,10	1,68		
							0,80	2,10	1,68		
2.9	REMOÇÃO DE JANELAS, DE FORMA MANUAL, SEM REAPROVEITAMENTO. AF_12/2017	m²	Fisioterapia Farmácia Deposito Wc Social Sala Fundo				1,60 1,60 0,60 0,60 0,60	1,40 1,40 0,60 0,60 0,60	2,24 2,24 0,36 0,36 0,36		7,12
							1,60	1,40	2,24		
							0,60	0,60	0,36		
							0,60	0,60	0,36		
							0,60	0,60	0,36		
2.10	Remoção de vaso sanitário	un	Wc Social Deposito	1,00 1,00							2,00
2.11	Remoção de lavatório	un	Wc Social Deposito	1,00 1,00							2,00

3 VEDAÇÕES											
3.1	ALVENARIA DE VEDAÇÃO DE BLOCOS CERÂMICOS FURADOS NA HORIZONTAL DE 9X14X19 CM (ESPESSURA 9 CM) E ARGAMASSA DE ASSENTAMENTO COM PREPARO EM BETONEIRA. AF_12/2021	m²	Fachada (canteiro) Farmácia Coordenação Recepção - Sala Fundo Fisioterapia Deposito Cozinha				5,00	0,50	2,50		6,28
							0,30		2,10	0,63	
							1,00		2,10	2,10	
										0,00	
							0,50		2,10	1,05	
										0,00	
										0,00	

4 ESQUADRIAS											
4.1	KIT DE PORTA DE MADEIRA FRISADA, SEMI-OCA (LEVE OU MÉDIA), PADRÃO MÉDIO, 70X210CM, ESPESSURA DE 3CM, ITENS INCLUSOS: DOBRADIÇAS, MONTAGEM E INSTALAÇÃO DE BATENTE, FECHADURA COM EXECUÇÃO DO FURO - FORNECIMENTO E INSTALAÇÃO. AF_12/2019	UN	Deposito	1							1,00
4.2	KIT DE PORTA DE MADEIRA FRISADA, SEMI-OCA (LEVE OU MÉDIA), PADRÃO MÉDIO, 80X210CM, ESPESSURA DE 3,5CM, ITENS INCLUSOS: DOBRADIÇAS, MONTAGEM E INSTALAÇÃO DE BATENTE, FECHADURA COM EXECUÇÃO DO FURO - FORNECIMENTO E INSTALAÇÃO. AF_12/2019	UN	Fundo Farmácia e Coordenação	1 2,00							3,00
4.3	KIT DE PORTA DE MADEIRA PARA PINTURA, SEMI-OCA (LEVE OU MÉDIA), PADRÃO MÉDIO, 90X210CM, ESPESSURA DE 3,5CM, ITENS INCLUSOS: DOBRADIÇAS, MONTAGEM E INSTALAÇÃO DO BATENTE, FECHADURA COM EXECUÇÃO DO FURO - FORNECIMENTO E INSTALAÇÃO. AF_12/2019	UN	WC PCD	1							1,00
4.4	PORTA PIVOTANTE DE VIDRO TEMPERADO, 2 FOLHAS DE 90X210 CM, ESPESSURA DE 10MM, INCLUSIVE ACESSÓRIOS. AF_01/2021	UN	Recepção Acesso a Sala Fundo	1,00 1,00						0,00 0,00	2,00
4.5	Porta em madeira compensada (canela), lisa, semi-oca, 1,00 x 2,10 m, inclusive batedores e ferragens	un	Fisioterapia	1,00							1,00
4.6	JANELA DE ALUMÍNIO DE CORRER COM 2 FOLHAS PARA VIDROS, COM VIDROS, BATENTE, ACABAMENTO COM ACETATO OU BRILHANTE E FERRAGENS, EXCLUSIVE ALIZAR E CONTRAMARCO. FORNECIMENTO E INSTALAÇÃO. AF_12/2019	m²	Farmácia Sala Fundo Cozinha Fisioterapia				1,50 1,50 1,50 1,50	1,00 1,00 1,00 1,00		1,50 1,50 1,50 1,50	6,00
4.7	JANELA DE AÇO TIPO BASCULANTE PARA VIDROS, COM BATENTE, FERRAGENS E PINTURA ANTICORROSIVA, EXCLUSIVE VIDROS, ACABAMENTO, ALIZAR E CONTRAMARCO. FORNECIMENTO E INSTALAÇÃO. AF_12/2019	m²	Deposito Wc Social					0,40 0,40	0,40 0,40	0,16 0,16	0,32
4.8	VERGA MOLDADA IN LOCO EM CONCRETO PARA PORTAS COM MAIS DE 1,5	M	Farmácia Fisioterapia Deposito Wc Social					1,90 1,90 0,80 0,80			11,80

	M DE VÃO. AF_03/2016		Sala Fundo				1,00					
			Coordenação				1,50					
			Cozinha				1,90					
			Recepção				2,00					
4.9	VERGA MOLDADA IN LOCO EM CONCRETO PARA JANELAS COM ATÉ 1.5 M DE VÃO. AF_03/2016	M	Farmácia									
			Fisioterapia									
			Depósito									
			Wc Social									
			Sala Fundo									
			Cozinha				0,40	0,40		0,16		
4.10	GRADIL EM FERRO FIXADO EM VÃOS DE JANELAS, FORMADO POR BARRAS CHATAS DE 25X4,8 MM. AF_04/2019	m²	Gradil Porta do fundo							6,00		
			Gradil Janela basculante							0,32		
			Gradil janelas							1,68		

5 REVESTIMENTOS

5.1	ARGAMASSA TRAÇO 1:3 (EM VOLUME DE CIMENTO E AREIA GROSSA ÚMIDA) PARA CHAPISCO CONVENCIONAL, PREPARO MANUAL. AF_08/2019	m²	Entrada				3,28	2,80	9,18	0,27		
			Farmácia				2,74	2,80	7,67	0,22		
			Coordenação				2,70	2,80	7,56	0,22		
			Recepção - Sala Fundo				3,28	2,80	9,18	0,27		
			Fisioterapia				2,91	2,80	8,15	0,24		
			Depósito				1,40	2,80	3,92	0,11		
			Cozinha				2,95	0,20	0,59	0,02		
			Fachada Direita				9,00	4,30	38,70	1,12		
5.2	ARGAMASSA TRAÇO 1:2:8 (EM VOLUME DE CIMENTO, CAL E AREIA MÉDIA ÚMIDA) PARA EMBOÇO/MASSA ÚNICA/ASSENTAMENTO DE ALVENARIA DE VEDAÇÃO, PREPARO MECÂNICO COM BETONEIRA 400 L. AF_08/2019	m²	Entrada				3,28	2,80	9,18	0,27		
			Farmácia				2,74	2,80	7,67	0,22		
			Coordenação				2,70	2,80	7,56	0,22		
			Recepção - Sala Fundo				3,28	2,80	9,18	0,27		
			Fisioterapia				2,91	2,80	8,15	0,24		
			Depósito				1,40	2,80	3,92	0,11		
			Cozinha				2,95	0,20	0,59	0,02		
			Fachada Direita				9,00	4,30	38,70	1,12		
5.3	REVESTIMENTO CERÂMICO PARA PAREDES INTERNAS COM PLACAS TIPO ESMALTADA EXTRA DE DIMENSÕES 33X45 CM APLICADAS NA ALTURA INTEIRA DAS PAREDES. AF_02/2023_PE	m²	Cozinha				2,95	0,90	2,66			17,86
			Banheiro		8,00			1,90	15,20			

6 FORRO

6.1	FORRO EM PLACAS DE GESSO, PARA AMBIENTES RESIDENCIAIS. AF_05/2017_PS	m²	Wc Social				1,40	2,60		3,64		
			Depósito				1,40	2,60		3,64		
			O valor total da remoção do forro de gesso foi obtida apartir da soma da área dos ambientes acima somado é um percentual da área total de forro da construção			30%				28,45		35,73

7 PINTURA

7.1	APLICAÇÃO MANUAL DE FUNDO SELADOR ACRÍLICO EM PAREDES EXTERNAS DE CASAS. AF_06/2014	m²	Fachada				12,63		3,9	49,26		80,7
			Lateral				8,99	3,5	31,47			
7.2	APLICAÇÃO MANUAL DE PINTURA COM TINTA LÁTEX PVA EM PAREDES, DUAS DEMÃOS. AF_06/2014	m²	Entrada				17,74	2,80	49,67			
			Farmácia				14,62	2,80	40,94			
			Coordenação				14,54	2,80	40,71			
			Cozinha - Sala Fundo				25,06	2,80	70,17			
			Fisioterapia				19,54	2,80	54,71			301,00
			Depósito				8,00	2,80	22,40			
			WC				8,00	2,80	22,40			
7.3	EMASSAMENTO COM MASSA LÁTEX, APLICAÇÃO EM PAREDE, UMA DEMÃO, LIXAMENTO MANUAL. AF_04/2023	m²	Entrada				17,74	2,80	49,67			
			Farmácia				14,62	2,80	40,94			
			Coordenação				14,54	2,80	40,71			
			Cozinha - Sala Fundo				25,06	2,80	70,17			
			Fisioterapia				19,54	2,80	54,71			301,00
			Depósito				8,00	2,80	22,40			
			WC				8,00	2,80	22,40			
7.4	TEXTURA ACRÍLICA, APLICAÇÃO MANUAL EM PAREDE, UMA DEMÃO. AF_04/2023	m²	Fachada Direita				12,63	3,90	49,26			
			Lateral	2			8,99	3,5	62,93			150,08
			Fundo				12,63	3,00	37,89			
7.5	PINTURA COM TINTA ALQUÍDICA DE ACABAMENTO (ESMALTE SINTÉTICO BRILHANTE) APLICADA A ROLO OU PINCEL SOBRE SUPERFÍCIES METÁLICAS (EXCETO PERFIL) EXECUTADO EM OBRA (02 DEMÃOS). AF_01/2020	m²	Gradil Porta do fundo						6,00			
			Gradil Janela basculante						0,32			8,00
			Gradil janelas						1,68			
7.6	PINTURA TINTA DE ACABAMENTO (PIGMENTADA) ESMALTE SINTÉTICO ACETINADO EM MADEIRA, 2 DEMÃOS. AF_01/2021			2				5,00	2,10	10,50		18,90

8 COBERTURA

8.1	RETIRADA E RECOLOCAÇÃO DE TELHA CERÂMICA DE ENCAIXE, COM MAIS DE DUAS ÁGUAS, INCLUSO IÇAMENTO. AF_07/2019	m²		64%			9,00	12,63		72,75		72,31
8.2	TRAMA DE MADEIRA COMPOSTA POR RIPAS, CABROS E TERÇAS PARA TELHADOS DE ATÉ 2 ÁGUAS PARA TELHA CERÂMICA CAPA-CANAL, INCLUSO TRANSPORTE VERTICAL. AF_07/2019	m²		50%			9,00	12,63		56,84		56,84
8.3	TELHAMENTO COM TELHA CERÂMICA CAPA-CANAL, TIPO COLONIAL, COM ATÉ 2 ÁGUAS, INCLUSO TRANSPORTE VERTICAL. AF_07/2019	m²		50%			9,00	12,63		113,67		56,84
8.4	CUMEIRA PARA TELHA CERÂMICA EMBOÇADA COM ARGAMASSA TRAÇO 1:2:9 (CIMENTO, CAL E AREIA) PARA TELHADOS COM ATÉ 2 ÁGUAS, INCLUSO TRANSPORTE VERTICAL. AF_07/2019	M						12,63		12,63		12,63
8.5	IMUNIZAÇÃO DE MADEIRAMENTO PARA COBERTURA UTILIZANDO CUPINICIDA INCOLOR	m²		50%			9,00	12,63		113,67		56,84

9 PISOS

9.1	CONTRAPISO EM ARGAMASSA TRAÇO 1:4 (CIMENTO E AREIA), PREPARO MECÂNICO COM BETONEIRA 400 L, APLICADO EM ÁREAS SECAS SOBRE LAJE, ADERIDO, ACABAMENTO NÃO REFORÇADO, ESPESURA 2CM. AF_07/2021	m²	Recepção				5,59	3,28		18,34		
			Farmácia				2,74	4,57		12,52		
			Coordenação				2,70	4,57		12,34		
			Fisioterapia				5,59	4,18		23,37		102,10
			Sala Fundo-Cozinha				2,95	9,58		28,26		
			Wc Social				1,40	2,60		3,64		
			Depósito				1,40	2,60		3,64		
9.2	REVESTIMENTO CERÂMICO PARA PISO COM PLACAS TIPO ESMALTADA EXTRA DE DIMENSÕES 45X45 CM APLICADA EM AMBIENTES DE ÁREA MAIOR QUE 10 M2. AF_02/2023_PE	m²	Recepção				5,59	3,28		18,34		
			Farmácia				2,74	4,57		12,52		
			Coordenação				2,70	4,57		12,34		
			Fisioterapia				5,59	4,18		23,37		102,10
			Sala Fundo-Cozinha				2,95	9,58		28,26		
			Wc Social				1,40	2,60		3,64		
			Depósito				1,40	2,60		3,64		
9.3	RODAPÉ CERÂMICO DE 7CM DE ALTURA COM PLACAS TIPO ESMALTADA EXTRA DE DIMENSÕES 45X45CM. AF_02/2023	M	Recepção			17,74	5,59	3,28				
			Farmácia			14,62	2,74	4,57				
			Coordenação			14,54	2,70	4,57				
			Fisioterapia			19,54	5,59	4,18				107,50
			Sala Fundo-Cozinha			25,06	2,95	9,58				
			Wc Social			8,00	1,40	2,60				
			Depósito			8,00	1,40	2,60				

10 INSTALAÇÕES ELÉTRICAS

10.1	QUADRO DE DISTRIBUIÇÃO DE ENERGIA EM PVC, DE EMBUTIR, SEM BARRAMENTO, PARA 6 DISJUNTORES - FORNECIMENTO E INSTALAÇÃO. AF_10/2020	UN	Recepção		1,0							1,00
10.2	ELETRODUTO FLEXÍVEL CORRUGADO, PVC, DN 25 MM (3/4"), PARA CIRCUITOS TERMINAIS, INSTALADO EM PAREDE - FORNECIMENTO E INSTALAÇÃO. AF_03/2023	M			100,0							100,00

13.2	VASO SANITÁRIO SIFONADO COM CAIXA ACOPLADA LOUÇA BRANCA - PADRÃO MÉDIO, INCLUSO ENGATE FLEXÍVEL EM METAL CROMADO, 1/2 X 40CM - FORNECIMENTO E INSTALAÇÃO. AF_01/2020	UN	Wc Social		1								1,00
13.3	Bancada em granito verde ubatuba, e = 2cm	m²	Cozinha				0,60	0,85		0,51			0,5
13.4	TORNEIRA CROMADA DE MESA, 1/2 OU 3/4, PARA LAVATÓRIO, PADRÃO POPULAR - FORNECIMENTO E INSTALAÇÃO. AF_01/2020	UN	WC Social		1								1,00
13.5	BANCADA GRANITO CINZA 150 X 60 CM, COM CUBA DE EMBUTIR DE AÇO, VÁLVULA AMERICANA EM METAL, SIFÃO FLEXÍVEL EM PVC, ENGATE FLEXÍVEL 30 CM, TORNEIRA CROMADA LONGA, DE PAREDE. 1/2 OU 3/4, P/ COZINHA, PADRÃO POPULAR - FORNEC. E INSTALAÇÃO. AF_01/2020	UN	Cozinha		1								1,00
13.6	TANQUE DE LOUÇA BRANCA SUSPENSO, 18L OU EQUIVALENTE, INCLUSO SIFÃO TIPO GARRAFA EM PVC, VÁLVULA PLÁSTICA E TORNEIRA DE PLÁSTICO - FORNECIMENTO E INSTALAÇÃO. AF_01/2020	UN	Lavanderia		1								1,00
13.7	CUBA DE EMBUTIR OVAL EM LOUÇA BRANCA, 35 X 50CM OU EQUIVALENTE, INCLUSO VÁLVULA EM METAL CROMADO E SIFÃO FLEXÍVEL EM PVC - FORNECIMENTO E INSTALAÇÃO. AF_01/2020	UN	Wc Social		1								1,00
14 ACESSIBILIDADE													
14.1	BARRA DE APOIO RETA, EM ALUMÍNIO, COMPRIMENTO 90 CM, FIXADA NA PAREDE - FORNECIMENTO E INSTALAÇÃO. AF_01/2020	UN	WC Social		3								3,00
14.2	CORRIMÃO DUPLA ALTURA EM AÇO INOX DIAM 1 1/2	M	Entrada		2								2,00
15 DRENAGEM PLUVIAL													
15.1	CALHA EM CHAPA DE AÇO GALVANIZADO NÚMERO 24, DESENVOLVIMENTO DE 50 CM, INCLUSO TRANSPORTE VERTICAL. AF_07/2019	M			12,63								12,63
15.2	TUBO PVC, SÉRIE R, ÁGUA PLUVIAL, DN 150 MM, FORNECIDO E INSTALADO EM CONDUTORES VERTICAIS DE ÁGUAS PLUVIAIS. AF_06/2022	M			4								4,00
15.3	JOELHO 90 GRAUS, PVC, SÉRIE R, ÁGUA PLUVIAL, DN 150 MM, JUNTA ELÁSTICA, FORNECIDO E INSTALADO EM CONDUTORES VERTICAIS DE ÁGUAS PLUVIAIS. AF_06/2022	UN			4								4,00
16 DIVERSOS													
16.1	ESPELHO CRISTAL, ESPESSURA 4MM, COM PARAFUSOS DE FIXAÇÃO, SEM M	m²	Wc Social				0,40	0,50		0,20			0,20
16.2	Letreiro em baixo relevo de 25x25x2cm	un			37								37,00
16.3	Placa de inauguração de obra em alumínio 0,50 x 0,70 m	un			1								1,00
16.4	ESTRUTURA METÁLICA TRELIÇADA EM AÇO, EM MARQUISES	m²					7,00	1,00		7,00			7,00
17 SERVIÇOS FINAIS													
17.1	LIMPEZA FINAL DA OBRA	m²					12,63	9		113,67			113,67

OBRA: REFORMA PREDIAL DO CENTRO DE APOIO A ATENÇÃO PRIMÁRIA - VERA LÚCIA
MUNICÍPIO: SÃO DOMINGO DO AZEITÃO - MA

CRONOGRAMA	
Reforma Predial do Centro de Apoio a Atenção Primária - Vera Lúcia (Antigo NASF)	SINAPI - 03/2024 - Maranhão ORSE - 02/2024 - Sergipe SEINFRA - 028 - Ceará
BDI: 24,95%	

ITEM	DISCRIMINAÇÃO	% DO ITEM	VALOR DO ITEM	Mês 01		Mês 02		Mês 03		TOTAL
				%	VALOR	%	VALOR	%	VALOR	
1	SERVIÇOS PRELIMINARES	0,98%	R\$ 1.071,45	100%	1.071,45		-		-	1.071,45
2	DEMOLIÇÕES E RETIRADAS	4,85%	R\$ 5.326,18	100%	5.326,18		-		-	5.326,18
3	VEDAÇÕES	0,88%	R\$ 968,75	100%	968,75		-		-	968,75
4	ESQUADRIAS	22,02%	R\$ 24.179,99		-	25%	6.045,00	75%	18.134,99	24.179,99
5	REVESTIMENTOS	5,12%	R\$ 5.627,10	50%	2.813,55	50%	2.813,55		-	5.627,10
6	FORRO	2,27%	R\$ 2.497,52		-	50%	1.248,76	50%	1.248,76	2.497,52
7	PINTURA	13,69%	R\$ 15.032,37		-		-	100%	15.032,37	15.032,37
8	COBERTURA	10,99%	R\$ 12.070,35	25%	3.017,59	75%	9.052,76		-	12.070,35
9	PISOS	12,11%	R\$ 13.296,68		-	25%	3.324,17	75%	9.972,51	13.296,68
10	INSTALAÇÕES ELÉTRICAS	6,01%	R\$ 6.604,94		-	50%	3.302,47	50%	3.302,47	6.604,94
11	INSTALAÇÕES HIDRAULICAS	3,41%	R\$ 3.746,73		-	50%	1.873,37	50%	1.873,37	3.746,73
12	INSTALAÇÕES SANITÁRIAS	1,55%	R\$ 1.705,08		-	50%	852,54	50%	852,54	1.705,08
13	LOUÇAS, METAIS E ACESSÓRIOS	4,06%	R\$ 4.453,61		-		-	100%	4.453,61	4.453,61
14	ACESSIBILIDADE	2,05%	R\$ 2.254,90					100%	2.254,90	2.254,90
15	DRENAGEM PLUVIAL	1,99%	R\$ 2.184,45					100%	2.184,45	2.184,45
16	DIVERSOS	7,50%	R\$ 8.236,07					100%	8.236,07	8.236,07
17	SERVIÇOS FINAIS	0,51%	R\$ 564,93					100%	564,93	564,93
TOTAL DO PERÍODO (R\$)			R\$ 109.821,10		R\$ 13.197,52		R\$ 28.512,62		R\$ 68.110,97	R\$ 109.821,10
TOTAL DO PERÍODO (%)		6,71%		12,02%		25,96%		62,02%		100,00%

SÃO DOMINGOS DO AZEITÃO -MA, 17 DE MAIO DE 2024

COMPOSIÇÃO DO BDI

ITEM	ITEM COMPONENTE DO BDI	BDI TCU - Acórdão 2622/2013 (%)
1	ADMINISTRAÇÃO CENTRAL (AC)	3,00%
2	SEGURO E GARANTIA (S+G)	0,15%
3	RISCO (R)	0,97%
4	DESPESAS FINANCEIRAS (DF)	0,59%
5	LUCRO (L)	6,60%
6	TRIBUTOS (I)	10,65%
	PIS	0,65%
	COFINS	3,00%
	ISS	5,00%
	INSS (DESONERAÇÃO) - CPRB	2,00%

$$BDI = ((1 + AC + S + G + R) * (1 + DF) * (1 + L)) / ((1 - I)) - 1$$

Aplicando na fórmula acima, temos:

BDI(%)= 24,95%

REFORMA PREDIAL DO CENTRO DE APOIO A ATENÇÃO PRIMÁRIA - VERA LÚCIA

Município: São Domingos do Azeitão - MA

Endereço: São Domingos do Azeitão - MA

ENCARGOS SOCIAIS SOBRE A MÃO DE OBRA

CÓDIGO	DESCRIÇÃO	HORISTA %	MENSALISTA %
--------	-----------	-----------	--------------

GRUPO A			
A1	INSS	20,00	20,00
A2	SESI	1,50	1,50
A3	SENAI	1,00	1,00
A4	INCRA	0,20	0,20
A5	SEBRAE	0,60	0,60
A6	Salário-Educação	2,50	2,50
A7	Seguro Contra Acidentes de Trabalho	3,00	3,00
A8	FGTS	8,00	8,00
A9	SECONCI	1,00	1,00
A	Total dos Encargos Sociais	37,80	37,80

GRUPO B			
B1	Repouso Semanal Remunerado	17,87	0,00
B2	Feriados	3,95	0,00
B3	Auxílio - enfermidade	0,86	0,67
B4	13º salário	10,70	8,33
B5	Licença Paternidade	0,07	0,06
B6	Faltas justificadas	0,71	0,56
B7	Dias de chuva	1,46	0,00
B8	Auxílio acedete de trabalho	0,11	0,08
B9	Férias Gozadas	14,04	10,93
B10	Salário Maternidade	0,03	0,03
B	Total dos Encargos Sociais que recebem incidências de A	49,80	20,66

GRUPO C			
C1	Aviso Prévio Indenizado	4,44	3,46
C2	Aviso Prévio Trabalhado	0,10	0,08
C3	Férias Idenizadas	0,00	0,00
C4	Depósito rescisão sem Justa Causa	3,94	3,07
C5	Idenização Adicional	0,37	0,29
C	Total dos Encargos Sociais que não recebem incidências globais de A	8,85	6,90

GRUPO D			
D1	Reincidência de Grupo A sobre Grupo B	18,82	7,81
D2	Reincidência de Grupo A sobre Aviso Prévio Trabalhado e Reincidência do FGTS sobre	0,39	0,31
D	Total das Taxas incidências e reincidências	19,21	8,12

TOTAL (A+B+C+D)		115,66	73,48
-----------------	--	--------	-------

OBRA: REFORMA PREDIAL DO CENTRO DE APOIO A ATENÇÃO PRIMÁRIA - VERA LÚCIA
MUNICÍPIO: SÃO DOMINGO DO AZEITÃO - MA

ORÇAMENTO ANALÍTICO									
Reforma Predial do Centro de Apoio a Atenção Primária - Vera Lúcia (Antigo NASF)								SINAPI - 03/2024 - Maranhão ORSE - 02/2024 - Sergipe SEINFRA - 028 - Ceará	
BDI:		24,95%							
1			SERVIÇOS PRELIMINARES						1.071,45
1.1	Código	Banco	Descrição	Tipo	Und	Quant.	Valor Unit	Total	
Composição	74209/001	SINAPI	PLACA DE OBRA EM CHAPA DE ACO GALVANIZADO	CANT - CANTEIRO DE OBRAS	m²	1,0000000	381,12	381,12	
Composição Auxiliar	88262	SINAPI	CARPINTEIRO DE FORMAS COM ENCARGOS COMPLEMENTARES	SEDI - SERVIÇOS DIVERSOS	H	1,0000000	27,86	27,86	
Composição Auxiliar	88316	SINAPI	SERVEANTE COM ENCARGOS COMPLEMENTARES	SEDI - SERVIÇOS DIVERSOS	H	2,0000000	22,54	45,08	
Composição Auxiliar	94962	SINAPI	CONCRETO MAGRO PARA LASTRO, TRAÇO 1:4,5:4,5 (EM MASSA SECA DE CIMENTO/ AREIA MÉDIA/ BRITA 1) - PREPARO MECÂNICO COM SARRAFO NAO APARELHADO *2,5 X 7* CM, EM	FUES - FUNDAÇÕES E ESTRUTURAS	m³	0,0100000	392,16	3,92	
Insumo	00004417	SINAPI	PONTALETE *7,5 X 7,5* CM EM PINUS, MISTA OU EQUIVALENTE DA	Material	M	1,0000000	8,11	8,11	
Insumo	00004491	SINAPI	PLACA DE OBRA (PARA CONSTRUCAO CIVIL) EM CHAPA GALVANIZADA *N. 22*, ADESIVADA, DE *2,4 X 1,2* M (SEM POSTES PARA FIXACAO)	Material	M	4,0000000	10,98	43,92	
Insumo	00004813	SINAPI	PREGO DE ACO POLIDO COM CABECA 18 X 30 (2 3/4 X 10)	Material	m²	1,0000000	250,00	250,00	
Insumo	00005075	SINAPI		Material	KG	0,1100000	20,32	2,23	
MO sem LS =>					47,83	LS =>	0,00	MO com LS =>	47,83
Valor do BDI =>					95,08			Valor com BDI =>	476,20
Quant. =>						2,2500000	Preço Total =>	1.071,45	
2			DEMOLIÇÕES E RETIRADAS						5.326,18
2.1	Código	Banco	Descrição	Tipo	Und	Quant.	Valor Unit	Total	
Composição	97622	SINAPI	DEMOLIÇÃO DE ALVENARIA DE BLOCO FURADO, DE FORMA MANUAL, SEM REAPROVEITAMENTO. AF 12/2017	SERP - SERVIÇOS PRELIMINARES	m³	1,0000000	59,47	59,47	
Composição Auxiliar	88309	SINAPI	PEDREIRO COM ENCARGOS COMPLEMENTARES	SEDI - SERVIÇOS DIVERSOS	H	0,3541000	28,21	9,98	
Composição Auxiliar	88316	SINAPI	SERVEANTE COM ENCARGOS COMPLEMENTARES	SEDI - SERVIÇOS DIVERSOS	H	2,1957000	22,54	49,49	
MO sem LS =>					37,60	LS =>	0,00	MO com LS =>	37,60
Valor do BDI =>					14,83			Valor com BDI =>	74,30
Quant. =>						6,9400000	Preço Total =>	515,64	
2.2	Código	Banco	Descrição	Tipo	Und	Quant.	Valor Unit	Total	
Composição	97631	SINAPI	DEMOLIÇÃO DE ARGAMASSAS, DE FORMA MANUAL, SEM REAPROVEITAMENTO. AF 12/2017	SERP - SERVIÇOS PRELIMINARES	m²	1,0000000	11,96	11,96	
Composição Auxiliar	88309	SINAPI	PEDREIRO COM ENCARGOS COMPLEMENTARES	SEDI - SERVIÇOS DIVERSOS	H	0,1151000	28,21	3,24	
Composição Auxiliar	88316	SINAPI	SERVEANTE COM ENCARGOS COMPLEMENTARES	SEDI - SERVIÇOS DIVERSOS	H	0,3872000	22,54	8,72	
MO sem LS =>					7,65	LS =>	0,00	MO com LS =>	7,65
Valor do BDI =>					2,98			Valor com BDI =>	14,94
Quant. =>						46,2600000	Preço Total =>	691,12	
2.3	Código	Banco	Descrição	Tipo	Und	Quant.	Valor Unit	Total	
Composição	97633	SINAPI	DEMOLIÇÃO DE REVESTIMENTO CERÂMICO, DE FORMA MANUAL, SEM REAPROVEITAMENTO. AF 12/2017	SERP - SERVIÇOS PRELIMINARES	m²	1,0000000	23,89	23,89	
Composição Auxiliar	88256	SINAPI	AZULEJISTA OU LADRILHISTA COM ENCARGOS COMPLEMENTARES	SEDI - SERVIÇOS DIVERSOS	H	0,2301000	28,07	6,45	
Composição Auxiliar	88316	SINAPI	SERVEANTE COM ENCARGOS COMPLEMENTARES	SEDI - SERVIÇOS DIVERSOS	H	0,7740000	22,54	17,44	
MO sem LS =>					15,28	LS =>	0,00	MO com LS =>	15,28
Valor do BDI =>					5,96			Valor com BDI =>	29,85
Quant. =>						102,1000000	Preço Total =>	3.047,68	
2.4	Código	Banco	Descrição	Tipo	Und	Quant.	Valor Unit	Total	
Composição	97632	SINAPI	DEMOLIÇÃO DE RODAPÉ CERÂMICO, DE FORMA MANUAL, SEM REAPROVEITAMENTO. AF 12/2017	SERP - SERVIÇOS PRELIMINARES	M	1,0000000	2,74	2,74	
Composição Auxiliar	88256	SINAPI	AZULEJISTA OU LADRILHISTA COM ENCARGOS COMPLEMENTARES	SEDI - SERVIÇOS DIVERSOS	H	0,0264000	28,07	0,74	
Composição Auxiliar	88316	SINAPI	SERVEANTE COM ENCARGOS COMPLEMENTARES	SEDI - SERVIÇOS DIVERSOS	H	0,0888000	22,54	2,00	
MO sem LS =>					1,75	LS =>	0,00	MO com LS =>	1,75

Valor do BDI => 0,68 Valor com BDI => 3,42
Quant. => 107,5000000 Preço Total => 367,65

2.5	Código	Banco	Descrição	Tipo	Und	Quant.	Valor Unit	Total
Composição	97641	SINAPI	REMOÇÃO DE FORRO DE GESSO, DE FORMA MANUAL, SEM REAPROVEITAMENTO. AF_12/2017	SERP - SERVIÇOS PRELIMINARES	m²	1,0000000	3,08	3,08
Composição Auxiliar	88269	SINAPI	GESSEIRO COM ENCARGOS COMPLEMENTARES	SEDI - SERVIÇOS DIVERSOS	H	0,0336000	28,00	0,94
Composição Auxiliar	88316	SINAPI	SERVEnte COM ENCARGOS COMPLEMENTARES	SEDI - SERVIÇOS DIVERSOS	H	0,0951000	22,54	2,14
					MO sem LS =>	1,96	LS => 0,00	MO com LS => 1,96
					Valor do BDI =>	0,76		Valor com BDI => 3,84
						Quant. =>	35,7300000	Preço Total => 137,20

2.6	Código	Banco	Descrição	Tipo	Und	Quant.	Valor Unit	Total
Composição	97660	SINAPI	REMOÇÃO DE INTERRUPTORES/TOMADAS ELÉTRICAS, DE FORMA MANUAL, SEM REAPROVEITAMENTO. AF_12/2017	SERP - SERVIÇOS PRELIMINARES	UN	1,0000000	0,69	0,69
Composição	88264	SINAPI	ELETRICISTA COM ENCARGOS COMPLEMENTARES	SEDI - SERVIÇOS DIVERSOS	H	0,0076000	28,58	0,21
Composição Auxiliar	88316	SINAPI	SERVEnte COM ENCARGOS COMPLEMENTARES	SEDI - SERVIÇOS DIVERSOS	H	0,0215000	22,54	0,48
					MO sem LS =>	0,45	LS => 0,00	MO com LS => 0,45
					Valor do BDI =>	0,17		Valor com BDI => 0,86
						Quant. =>	18,0000000	Preço Total => 15,48

2.7	Código	Banco	Descrição	Tipo	Und	Quant.	Valor Unit	Total
Composição	97661	SINAPI	REMOÇÃO DE CABOS ELÉTRICOS, DE FORMA MANUAL, SEM REAPROVEITAMENTO. AF_12/2017	SERP - SERVIÇOS PRELIMINARES	M	1,0000000	0,74	0,74
Composição	88264	SINAPI	ELETRICISTA COM ENCARGOS COMPLEMENTARES	SEDI - SERVIÇOS DIVERSOS	H	0,0081000	28,58	0,23
Composição	88316	SINAPI	SERVEnte COM ENCARGOS COMPLEMENTARES	SEDI - SERVIÇOS DIVERSOS	H	0,0230000	22,54	0,51
					MO sem LS =>	0,48	LS => 0,00	MO com LS => 0,48
					Valor do BDI =>	0,18		Valor com BDI => 0,92
						Quant. =>	100,0000000	Preço Total => 92,00

2.8	Código	Banco	Descrição	Tipo	Und	Quant.	Valor Unit	Total
Composição	97644	SINAPI	REMOÇÃO DE PORTAS, DE FORMA MANUAL, SEM REAPROVEITAMENTO. AF_12/2017	SERP - SERVIÇOS PRELIMINARES	m²	1,0000000	9,99	9,99
Composição Auxiliar	88309	SINAPI	PEDREIRO COM ENCARGOS COMPLEMENTARES	SEDI - SERVIÇOS DIVERSOS	H	0,1087000	28,21	3,06
Composição Auxiliar	88316	SINAPI	SERVEnte COM ENCARGOS COMPLEMENTARES	SEDI - SERVIÇOS DIVERSOS	H	0,3075000	22,54	6,93
					MO sem LS =>	6,41	LS => 0,00	MO com LS => 6,41
					Valor do BDI =>	2,49		Valor com BDI => 12,48
						Quant. =>	13,4400000	Preço Total => 167,73

2.9	Código	Banco	Descrição	Tipo	Und	Quant.	Valor Unit	Total
Composição	97645	SINAPI	REMOÇÃO DE JANELAS, DE FORMA MANUAL, SEM REAPROVEITAMENTO. AF_12/2017	SERP - SERVIÇOS PRELIMINARES	m²	1,0000000	25,79	25,79
Composição	88309	SINAPI	PEDREIRO COM ENCARGOS COMPLEMENTARES	SEDI - SERVIÇOS DIVERSOS	H	0,2807000	28,21	7,91
Composição Auxiliar	88316	SINAPI	SERVEnte COM ENCARGOS COMPLEMENTARES	SEDI - SERVIÇOS DIVERSOS	H	0,7936000	22,54	17,88
					MO sem LS =>	16,57	LS => 0,00	MO com LS => 16,57
					Valor do BDI =>	6,43		Valor com BDI => 32,22
						Quant. =>	7,1000000	Preço Total => 228,76

2.10	Código	Banco	Descrição	Tipo	Und	Quant.	Valor Unit	Total
Composição	2095	ORSE	Remoção de vaso sanitário	Louças e Metais Sanitários	un	1,0000000	12,59	12,59
Composição	10549	ORSE	Encargos Complementares - Servente	Provisórios	h	0,6000000	3,72	2,23
Composição	10550	ORSE	Encargos Complementares - Pedreiro	Provisórios	h	0,1000000	3,59	0,35
Composição Auxiliar		ORSE	Pedreiro (horista)	Mão de Obra	h	0,1000000	18,21	1,82
Insumo	00004750/SI NAPI	ORSE	Servente de obras (horista)	Mão de Obra	h	0,6000000	13,65	8,19
					MO sem LS =>	10,01	LS => 0,00	MO com LS => 10,01
					Valor do BDI =>	3,14		Valor com BDI => 15,73
						Quant. =>	2,0000000	Preço Total => 31,46

2.11	Código	Banco	Descrição	Tipo	Und	Quant.	Valor Unit	Total
Composição	3262	ORSE	Remoção de lavatório	Conversão InfoWOrca	un	1,0000000	12,59	12,59
Composição	10549	ORSE	Encargos Complementares - Servente	Provisórios	h	0,6000000	3,72	2,23
Composição	10550	ORSE	Encargos Complementares - Pedreiro	Provisórios	h	0,1000000	3,59	0,35
Composição Auxiliar		ORSE	Pedreiro (horista)	Mão de Obra	h	0,1000000	18,21	1,82
Insumo	00004750/SI NAPI	ORSE	Servente de obras (horista)	Mão de Obra	h	0,6000000	13,65	8,19
					MO sem LS =>	10,01	LS => 0,00	MO com LS => 10,01
					Valor do BDI =>	3,14		Valor com BDI => 15,73
						Quant. =>	2,0000000	Preço Total => 31,46

3	Código	Banco	Descrição	Tipo	Und	Quant.	Valor Unit	Total
3.1	103332	SINAPI	VEDAÇÕES					968,75
Composição	103332	SINAPI	ALVENARIA DE VEDAÇÃO DE BLOCOS CERÂMICOS FURADOS NA HORIZONTAL DE 9X14X19 CM (ESPESURA 9 CM) E ARGAMASSA DE ASSENTAMENTO COM PREPARO EM BETONEIRA. AF_12/2021	PARE - PAREDES/PAINEIS	m²	1,0000000	123,46	123,46
Composição	87292	SINAPI	ARGAMASSA TRAÇO 1:2:8 (EM VOLUME DE CIMENTO, CAL E AREIA MÉDIA ÚMIDA) PARA EMBOÇO/MASSA ÚNICA/ASSENTAMENTO DE ALVENARIA DE VEDAÇÃO, PREPARO MECÂNICO COM BETONEIRA 400 L. AF_08/2019	SEDI - SERVIÇOS DIVERSOS	m³	0,0105000	573,59	6,02
Composição	88309	SINAPI	PEDREIRO COM ENCARGOS COMPLEMENTARES	SEDI - SERVIÇOS DIVERSOS	H	2,2000000	28,21	62,06

Composição Auxiliar	88316 SINAPI	SERVENTE COM ENCARGOS COMPLEMENTARES	SEDI - SERVIÇOS DIVERSOS	H	1,1000000	22,54	24,79
Insumo	00007267 SINAPI	BLOCO CERAMICO / TIJOLO VAZADO PARA ALVENARIA DE VEDACAO, 6 Furos na horizontal, 9 x 14 x 19 cm (L x A x C)	Material	UN	37,7400000	0,77	29,05
Insumo	00034557 SINAPI	TELA DE ACO SOLDADA GALVANIZADA/ZINCADA PARA ALVENARIA, FIO D = *1,20 A 1,70* MM, MALHA 15 X 15 MM, (C X L) *50 X 7,5* CM	Material	M	0,5800000	2,19	1,27
Insumo	00037395 SINAPI	PINO DE ACO COM FURO, HASTE = 27 MM (ACAO DIRETA)	Material	CENTO	0,0069000	40,33	0,27
				MO sem LS =>	59,05	LS =>	0,00
				Valor do BDI =>	30,80	MO com LS =>	59,05
						Valor com BDI =>	154,26
				Quant. =>	6,2800000	Preço Total =>	968,75

4			ESQUADRIAS					24.179,99
4.1	Código	Banco	Descrição	Tipo	Und	Quant.	Valor Unit	Total
Composição	100681	SINAPI	KIT DE PORTA DE MADEIRA FRISADA, SEMI-OCA (LEVE OU MÉDIA), PADRÃO MÉDIO, 70X210CM, ESPESSURA DE 3CM, ITENS INCLUSOS: DOBRADIÇAS, MONTAGEM E INSTALAÇÃO DE BATENTE, FECHADURA COM EXECUÇÃO DO FURO - FORNECIMENTO E INSTALAÇÃO. AF_12/2019	ESQV - ESQUADRIAS/FERRAGE NS/VIDROS	UN	1,0000000	1.027,18	1.027,18
Composição Auxiliar	100659	SINAPI	ALIZAR DE 5X1,5CM PARA PORTA FIXADO COM PREGOS, PADRÃO MÉDIO - FORNECIMENTO E INSTALAÇÃO. AF_12/2019	ESQV - ESQUADRIAS/FERRAGE NS/VIDROS	M	9,8000000	10,96	107,40
Composição Auxiliar	90806	SINAPI	BATENTE PARA PORTA DE MADEIRA, FIXAÇÃO COM ARGAMASSA, PADRÃO MÉDIO - FORNECIMENTO E INSTALAÇÃO. AF_12/2019	ESQV - ESQUADRIAS/FERRAGE NS/VIDROS	UN	1,0000000	396,96	396,96
Composição Auxiliar	91296	SINAPI	PORTA DE MADEIRA FRISADA, SEMI-OCA (LEVE OU MÉDIA), 70X210CM, ESPESSURA DE 3CM, INCLUSO DOBRADIÇAS - FORNECIMENTO E INSTALAÇÃO. AF_12/2019	ESQV - ESQUADRIAS/FERRAGE NS/VIDROS	UN	1,0000000	363,58	363,58
Composição Auxiliar	91306	SINAPI	FECHADURA DE EMBUTIR PARA PORTAS INTERNAS, COMPLETA, ACABAMENTO PADRÃO MÉDIO, COM EXECUÇÃO DE FURO - FORNECIMENTO E INSTALAÇÃO. AF_12/2019	ESQV - ESQUADRIAS/FERRAGE NS/VIDROS	UN	1,0000000	159,24	159,24
				MO sem LS =>	194,71	LS =>	0,00	194,71
				Valor do BDI =>	256,28	MO com LS =>		1.283,46
						Valor com BDI =>		1.283,46
				Quant. =>	1,0000000	Preço Total =>		1.283,46

4.2	Código	Banco	Descrição	Tipo	Und	Quant.	Valor Unit	Total
Composição	100689	SINAPI	KIT DE PORTA DE MADEIRA FRISADA, SEMI-OCA (LEVE OU MÉDIA), PADRÃO MÉDIO, 80X210CM, ESPESSURA DE 3,5CM, ITENS INCLUSOS: DOBRADIÇAS, MONTAGEM E INSTALAÇÃO DE BATENTE, FECHADURA COM EXECUÇÃO DO FURO - FORNECIMENTO E INSTALAÇÃO. AF_12/2019	ESQV - ESQUADRIAS/FERRAGE NS/VIDROS	UN	1,0000000	1.089,58	1.089,58
Composição Auxiliar	100659	SINAPI	ALIZAR DE 5X1,5CM PARA PORTA FIXADO COM PREGOS, PADRÃO MÉDIO - FORNECIMENTO E INSTALAÇÃO. AF_12/2019	ESQV - ESQUADRIAS/FERRAGE NS/VIDROS	M	10,0000000	10,96	109,60
Composição Auxiliar	90806	SINAPI	BATENTE PARA PORTA DE MADEIRA, FIXAÇÃO COM ARGAMASSA, PADRÃO MÉDIO - FORNECIMENTO E INSTALAÇÃO. AF_12/2019	ESQV - ESQUADRIAS/FERRAGE NS/VIDROS	UN	1,0000000	396,96	396,96
Composição Auxiliar	90830	SINAPI	FECHADURA DE EMBUTIR COM CILINDRO, EXTERNA, COMPLETA, ACABAMENTO PADRÃO MÉDIO, INCLUSO EXECUÇÃO DE FURO - FORNECIMENTO E INSTALAÇÃO. AF_12/2019	ESQV - ESQUADRIAS/FERRAGE NS/VIDROS	UN	1,0000000	181,68	181,68
Composição Auxiliar	91297	SINAPI	PORTA DE MADEIRA FRISADA, SEMI-OCA (LEVE OU MÉDIA), 80X210CM, ESPESSURA DE 3,5CM, INCLUSO DOBRADIÇAS - FORNECIMENTO E INSTALAÇÃO. AF_12/2019	ESQV - ESQUADRIAS/FERRAGE NS/VIDROS	UN	1,0000000	401,34	401,34
				MO sem LS =>	204,39	LS =>	0,00	204,39
				Valor do BDI =>	271,85	MO com LS =>		1.361,43
						Valor com BDI =>		1.361,43
				Quant. =>	3,0000000	Preço Total =>		4.084,29

4.3	Código	Banco	Descrição	Tipo	Und	Quant.	Valor Unit	Total
Composição	90844	SINAPI	KIT DE PORTA DE MADEIRA PARA PINTURA, SEMI-OCA (LEVE OU MÉDIA), PADRÃO MÉDIO, 90X210CM, ESPESSURA DE 3,5CM, ITENS INCLUSOS: DOBRADIÇAS, MONTAGEM E INSTALAÇÃO DO BATENTE, FECHADURA COM EXECUÇÃO DO FURO - FORNECIMENTO E INSTALAÇÃO. AF_12/2019	ESQV - ESQUADRIAS/FERRAGE NS/VIDROS	UN	1,0000000	1.120,21	1.120,21
Composição Auxiliar	100659	SINAPI	ALIZAR DE 5X1,5CM PARA PORTA FIXADO COM PREGOS, PADRÃO MÉDIO - FORNECIMENTO E INSTALAÇÃO. AF_12/2019	ESQV - ESQUADRIAS/FERRAGE NS/VIDROS	M	10,2000000	10,96	111,79
Composição Auxiliar	90806	SINAPI	BATENTE PARA PORTA DE MADEIRA, FIXAÇÃO COM ARGAMASSA, PADRÃO MÉDIO - FORNECIMENTO E INSTALAÇÃO. AF_12/2019	ESQV - ESQUADRIAS/FERRAGE NS/VIDROS	UN	1,0000000	396,96	396,96
Composição Auxiliar	90823	SINAPI	PORTA DE MADEIRA PARA PINTURA, SEMI-OCA (LEVE OU MÉDIA), 90X210CM, ESPESSURA DE 3,5CM, INCLUSO DOBRADIÇAS - FORNECIMENTO E INSTALAÇÃO. AF_12/2019	ESQV - ESQUADRIAS/FERRAGE NS/VIDROS	UN	1,0000000	429,78	429,78
Composição Auxiliar	90830	SINAPI	FECHADURA DE EMBUTIR COM CILINDRO, EXTERNA, COMPLETA, ACABAMENTO PADRÃO MÉDIO, INCLUSO EXECUÇÃO DE FURO - FORNECIMENTO E INSTALAÇÃO. AF_12/2019	ESQV - ESQUADRIAS/FERRAGE NS/VIDROS	UN	1,0000000	181,68	181,68
				MO sem LS =>	208,09	LS =>	0,00	208,09
				Valor do BDI =>	279,49	MO com LS =>		1.399,70
						Valor com BDI =>		1.399,70
				Quant. =>	1,0000000	Preço Total =>		1.399,70

4.4	Código	Banco	Descrição	Tipo	Und	Quant.	Valor Unit	Total
Composição	3629	ORSE	Porta em madeira compensada (canela), lisa, semi-ôca, 1.00 x 2.10 m, inclusive batentes e ferragens	Conversão InfoWOrca	un	1,0000000	798,98	798,98
Composição Auxiliar	1903	ORSE	Argamassa cimento e areia traço 1-1 (1:3) - 1 saco cimento 50kg / 3 padiolas areia dim. 0.35 x 0.45 x 0.23 m - Confeção mecânica e transporte	Argamassas	m³	0,0100000	550,04	5,50
Composição Auxiliar	10549	ORSE	Encargos Complementares - Servente	Provisórios	h	3,7500000	3,72	13,95
Composição Auxiliar	10551	ORSE	Encargos Complementares - Carpinteiro	Provisórios	h	3,7500000	3,62	13,57
Insumo	848	ORSE	Dobradiça ferro galvanizado 3" x 3" sem aneis	Material	un	3,0000000	3,60	10,80
Insumo	1809	ORSE	Porta em madeira compensada canela, lisa, semi-oca - 100 x (180 a 210) x 3,5cm	Material	un	1,0000000	333,90	333,90
Insumo	5015	ORSE	Batente (caixão) em madeira lei L=14cm (90x220cm), completo c/02 jogos alizar	Material	cj	1,0000000	242,49	242,49
Insumo		ORSE	Carpinteiro de formas (horista)	Mão de Obra	h	3,7500000	18,21	68,28
Insumo	00001213/SI NAPI	ORSE	Fechadura espelho para porta externa, em aco inox (maquina, testa e contra-testa) e em zamac (macaneta, lingueta e trincos) com acabamento cromado, maquinade 40 mm, incluindo chave tipo cilindro	Material	cj	1,0000000	59,25	59,25
Insumo	00003080/SI NAPI	ORSE	Prego de aco polido com cabeça 18 x 30 (2 3/4 x 10)	Material	kg	0,0040000	17,04	0,06
Insumo	00005075/SI NAPI	ORSE	Servente de obras (horista)	Mão de Obra	h	3,7500000	13,65	51,18
				MO sem LS =>	120,00	LS =>	0,00	120,00
				Valor do BDI =>	199,34	MO com LS =>		998,32
						Valor com BDI =>		998,32
				Quant. =>	1,0000000	Preço Total =>		998,32

4.5	Código	Banco	Descrição	Tipo	Und	Quant.	Valor Unit	Total
Composição	102183	SINAPI	PORTA PIVOTANTE DE VIDRO TEMPERADO, 2 FOLHAS DE 90X210 CM, ESPESSURA DE 10MM, INCLUSIVE ACESSÓRIOS. AF_01/2021	ESQV - ESQUADRIAS/FERRAGE NS/VIDROS	UN	1,0000000	1.755,92	1.755,92
Composição Auxiliar	88316	SINAPI	SERVENTE COM ENCARGOS COMPLEMENTARES	SEDI - SERVIÇOS DIVERSOS	H	3,9880000	22,54	89,88

Composição Auxiliar	88325 SINAPI	VIDRACEIRO COM ENCARGOS COMPLEMENTARES	SEDI - SERVIÇOS DIVERSOS	H	4,1000000	23,42	96,02
Insumo	00003104 SINAPI	CONJ. DE FERRAGENS PARA PORTA DE VIDRO TEMPERADO, EM ZAMAC CROMADO, CONTEMPLANDO DOBRADICA INF., DOBRADICA SUP., PIVO PARA DOBRADICA INF., PIVO PARA DOBRADICA SUP., FECHADURA CENTRAL EM ZAMC. CROMADO, CONTRA FECHADURA DE PRESSAO	Material	CJ	2,0000000	166,98	333,96
Insumo	00005031 SINAPI	VIDRO TEMPERADO INCOLOR PARA PORTA DE ABRIR, E = 10 MM (SEM FERRAGENS E SEM COLOCACAO)	Material	m²	3,7800000	327,00	1.236,06
				MO sem LS =>	116,18	LS =>	0,00
				Valor do BDI =>	438,10	MO com LS =>	116,18
						Valor com BDI =>	2.194,02
				Quant. =>	2,0000000	Preço Total =>	4.388,04

4.6	Código Banco	Descrição	Tipo	Und	Quant.	Valor Unit	Total
Composição	94570 SINAPI	JANELA DE ALUMÍNIO DE CORRER COM 2 FOLHAS PARA VIDROS, COM VIDROS, BATENTE, ACABAMENTO COM ACETATO OU BRILHANTE E FERRAGENS. EXCLUSIVE ALIZAR E CONTRAMARCO. FORNECIMENTO E INSTALAÇÃO. AF 12/2019	ESQV - ESQUADRIAS/FERRAGENS/VIDROS	m²	1,0000000	391,74	391,74
Composição Auxiliar	88309 SINAPI	PEDREIRO COM ENCARGOS COMPLEMENTARES	SEDI - SERVIÇOS DIVERSOS	H	0,5190000	28,21	14,64
Composição Auxiliar	88316 SINAPI	SERVEANTE COM ENCARGOS COMPLEMENTARES	SEDI - SERVIÇOS DIVERSOS	H	0,2590000	22,54	5,83
Insumo	00004377 SINAPI	PARAFUSO DE AÇO ZINCADO COM ROSCA SOBERBA, CABECA CHATA E FENDA SIMPLES, DIAMETRO 4,2 MM, COMPRIMENTO * 32 * MM	Material	UN	9,2000000	0,20	1,84
Insumo	00036896 SINAPI	JANELA DE CORRER, EM ALUMINIO PERFIL 25, 100 X 120 CM (A X L), 2 FLS MOVEIS, SEM BANDEIRA, ACABAMENTO BRANCO OU BRILHANTE, BATENTE DE 6 A 7 CM, COM VIDRO 4 MM, SEM GUARNICAO	Material	UN	0,8333000	418,25	348,52
Insumo	00039961 SINAPI	SILICONE ACETICO USO GERAL INCOLOR 280 G	Material	UN	0,6233000	33,56	20,91
				MO sem LS =>	13,75	LS =>	0,00
				Valor do BDI =>	97,73	MO com LS =>	13,75
						Valor com BDI =>	489,47
				Quant. =>	6,0000000	Preço Total =>	2.936,82

4.7	Código Banco	Descrição	Tipo	Und	Quant.	Valor Unit	Total
Composição	94559 SINAPI	JANELA DE AÇO TIPO BASCULANTE PARA VIDROS, COM BATENTE, FERRAGENS E PINTURA ANTICORROSIVA. EXCLUSIVE VIDROS, ACABAMENTO, ALIZAR E CONTRAMARCO. FORNECIMENTO E INSTALAÇÃO. AF 12/2019	ESQV - ESQUADRIAS/FERRAGENS/VIDROS	m²	1,0000000	709,34	709,34
Composição Auxiliar	88309 SINAPI	PEDREIRO COM ENCARGOS COMPLEMENTARES	SEDI - SERVIÇOS DIVERSOS	H	4,5810000	28,21	129,23
Composição Auxiliar	88316 SINAPI	SERVEANTE COM ENCARGOS COMPLEMENTARES	SEDI - SERVIÇOS DIVERSOS	H	2,2910000	22,54	51,63
Composição Auxiliar	88629 SINAPI	ARGAMASSA TRAÇO 1:3 (EM VOLUME DE CIMENTO E AREIA MÉDIA ÚMIDA), PREPARO MANUAL. AF 08/2019	SEDI - SERVIÇOS DIVERSOS	m³	0,0210000	699,97	14,69
Insumo	00011190 SINAPI	JANELA BASCULANTE, AÇO, COM BATENTE/REQUADRO, 60 X 60 CM (SEM VIDROS)	Material	UN	2,7780000	184,95	513,79
				MO sem LS =>	123,99	LS =>	0,00
				Valor do BDI =>	176,98	MO com LS =>	123,99
						Valor com BDI =>	886,32
				Quant. =>	0,3200000	Preço Total =>	263,62

4.8	Código Banco	Descrição	Tipo	Und	Quant.	Valor Unit	Total
Composição	93189 SINAPI	VERGA MOLDADA IN LOCO EM CONCRETO PARA PORTAS COM MAIS DE 1,5 M DE VÃO. AF 03/2016	FUES - FUNDAÇÕES E ESTRUTURAS	M	1,0000000	114,78	114,78
Composição Auxiliar	88309 SINAPI	PEDREIRO COM ENCARGOS COMPLEMENTARES	SEDI - SERVIÇOS DIVERSOS	H	0,3500000	28,21	9,87
Composição Auxiliar	88316 SINAPI	SERVEANTE COM ENCARGOS COMPLEMENTARES	SEDI - SERVIÇOS DIVERSOS	H	0,1750000	22,54	3,94
Composição Auxiliar	92270 SINAPI	FABRICAÇÃO DE FÔRMA PARA VIGAS, COM MADEIRA SERRADA, E = 25 MM. AF 09/2020	FUES - FUNDAÇÕES E ESTRUTURAS	m²	0,4000000	189,75	75,90
Composição Auxiliar	92802 SINAPI	CORTE E DOBRA DE AÇO CA-50, DIÂMETRO DE 8,0 MM. AF_06/2022	FUES - FUNDAÇÕES E ESTRUTURAS	KG	0,7900000	10,30	8,13
Composição Auxiliar	94970 SINAPI	CONCRETO FCK = 20MPA, TRAÇO 1:2,7:3 (EM MASSA SECA DE CIMENTO/ AREIA MÉDIA/ BRITA 1) - PREPARO MECÂNICO COM BETONEIRA 600 L. AF 05/2021	FUES - FUNDAÇÕES E ESTRUTURAS	m³	0,0240000	474,75	11,39
Insumo	00002692 SINAPI	DESMOLDANTE PROTETOR PARA FORMAS DE MADEIRA, DE BASE OLEOSA EMULSIONADA EM AGUA	Material	L	0,0070000	10,18	0,07
Insumo	00004491 SINAPI	PONTALETE *7,5 X 7,5* CM EM PINUS, MISTA OU EQUIVALENTE DA REGIAO - BRUTA	Material	M	0,3790000	10,98	4,16
Insumo	00039017 SINAPI	ESPACADOR / DISTANCIADOR CIRCULAR COM ENTRADA LATERAL, EM PLASTICO, PARA VERGALHAO *4,2 A 12,5* MM, COBRIMENTO 20 MM	Material	UN	6,0000000	0,22	1,32
				MO sem LS =>	20,17	LS =>	0,00
				Valor do BDI =>	28,63	MO com LS =>	20,17
						Valor com BDI =>	143,41
				Quant. =>	11,8000000	Preço Total =>	1.692,23

4.9	Código Banco	Descrição	Tipo	Und	Quant.	Valor Unit	Total
Composição	93186 SINAPI	VERGA MOLDADA IN LOCO EM CONCRETO PARA JANELAS COM ATÉ 1,5 M DE VÃO. AF 03/2016	FUES - FUNDAÇÕES E ESTRUTURAS	M	1,0000000	100,09	100,09
Composição Auxiliar	88309 SINAPI	PEDREIRO COM ENCARGOS COMPLEMENTARES	SEDI - SERVIÇOS DIVERSOS	H	0,3760000	28,21	10,60
Composição Auxiliar	88316 SINAPI	SERVEANTE COM ENCARGOS COMPLEMENTARES	SEDI - SERVIÇOS DIVERSOS	H	0,1880000	22,54	4,23
Composição Auxiliar	92270 SINAPI	FABRICAÇÃO DE FÔRMA PARA VIGAS, COM MADEIRA SERRADA, E = 25 MM. AF 09/2020	FUES - FUNDAÇÕES E ESTRUTURAS	m²	0,3500000	189,75	66,41
Composição Auxiliar	92801 SINAPI	CORTE E DOBRA DE AÇO CA-50, DIÂMETRO DE 6,3 MM. AF_06/2022	FUES - FUNDAÇÕES E ESTRUTURAS	KG	0,4900000	10,35	5,07
Composição Auxiliar	94970 SINAPI	CONCRETO FCK = 20MPA, TRAÇO 1:2,7:3 (EM MASSA SECA DE CIMENTO/ AREIA MÉDIA/ BRITA 1) - PREPARO MECÂNICO COM BETONEIRA 600 L. AF 05/2021	FUES - FUNDAÇÕES E ESTRUTURAS	m³	0,0180000	474,75	8,54
Insumo	00002692 SINAPI	DESMOLDANTE PROTETOR PARA FORMAS DE MADEIRA, DE BASE OLEOSA EMULSIONADA EM AGUA	Material	L	0,0060000	10,18	0,06
Insumo	00004491 SINAPI	PONTALETE *7,5 X 7,5* CM EM PINUS, MISTA OU EQUIVALENTE DA REGIAO - BRUTA	Material	M	0,3520000	10,98	3,86
Insumo	00039017 SINAPI	ESPACADOR / DISTANCIADOR CIRCULAR COM ENTRADA LATERAL, EM PLASTICO, PARA VERGALHAO *4,2 A 12,5* MM, COBRIMENTO 20 MM	Material	UN	6,0000000	0,22	1,32
				MO sem LS =>	19,45	LS =>	0,00
				Valor do BDI =>	24,97	MO com LS =>	19,45
						Valor com BDI =>	125,06
				Quant. =>	9,2000000	Preço Total =>	1.150,55

4.10	Código Banco	Descrição	Tipo	Und	Quant.	Valor Unit	Total
Composição	99861 SINAPI	GRADIL EM FERRO FIXADO EM VÃOS DE JANELAS, FORMADO POR BARRAS CHATAS DE 25X4,8 MM. AF 04/2019	ESQV - ESQUADRIAS/FERRAGENS	m²	1,0000000	596,54	596,54
Composição Auxiliar	88251 SINAPI	AUXILIAR DE SERRALHEIRO COM ENCARGOS COMPLEMENTARES	SEDI - SERVIÇOS DIVERSOS	H	6,9650000	23,26	162,00
Composição Auxiliar	88315 SINAPI	SERRALHEIRO COM ENCARGOS COMPLEMENTARES	SEDI - SERVIÇOS DIVERSOS	H	8,4790000	28,00	237,41
Composição Auxiliar	88629 SINAPI	ARGAMASSA TRAÇO 1:3 (EM VOLUME DE CIMENTO E AREIA MÉDIA ÚMIDA), PREPARO MANUAL. AF 08/2019	SEDI - SERVIÇOS DIVERSOS	m³	0,0080000	699,97	5,59
Insumo	00000565 SINAPI	BARRA DE AÇO CHATO, RETANGULAR, 25,4 MM X 4,76 MM (L X E), 1,73 KG/M	Material	M	9,1700000	13,99	128,28

Insumo	00004777	SINAPI	CANTONEIRA ACO ABAS IGUAIS (QUALQUER BITOLA), ESPESSURA ENTRE 1/8" E 1/4"	Material	KG	7,5440000	8,02	60,50	
Insumo	00011002	SINAPI	ELETRODO REVESTIDO AWS - E6013, DIAMETRO IGUAL A 2,50 MM	Material	KG	0,1150000	24,00	2,76	
				MO sem LS =>	266,30	LS =>	0,00	MO com LS =>	266,30
				Valor do BDI =>	148,83			Valor com BDI =>	745,37
				Quant. =>		8,0000000		Preço Total =>	5.962,96

5			REVESTIMENTOS					5.627,10	
5.1	Código	Banco	Descrição	Tipo	Und	Quant.	Valor Unit	Total	
Composição	87377	SINAPI	ARGAMASSA TRAÇO 1:3 (EM VOLUME DE CIMENTO E AREIA GROSSA ÚMIDA) PARA CHAPISCO CONVENCIONAL, PREPARO MANUAL. AF 08/2019	SEDI - SERVIÇOS DIVERSOS	m³	1,0000000	693,31	693,31	
Composição Auxiliar	88316	SINAPI	SERVENTE COM ENCARGOS COMPLEMENTARES	SEDI - SERVIÇOS DIVERSOS	H	11,0200000	22,54	248,39	
Insumo	00000367	SINAPI	AREIA GROSSA - POSTO JAZIDA/FORNECEDOR (RETIRADO NA JAZIDA, SEM TRANSPORTE)	Material	m³	0,9400000	91,17	85,69	
Insumo	00001379	SINAPI	CIMENTO PORTLAND COMPOSTO CP II-32	Material	KG	422,6300000	0,85	359,23	
				MO sem LS =>	154,05	LS =>	0,00	MO com LS =>	154,05
				Valor do BDI =>	172,98			Valor com BDI =>	866,29
				Quant. =>		2,4600000	Preço Total =>		2.131,07

5.2	Código	Banco	Descrição	Tipo	Und	Quant.	Valor Unit	Total		
Composição	87292	SINAPI	ARGAMASSA TRAÇO 1:2:8 (EM VOLUME DE CIMENTO, CAL E AREIA MEDIA UMIDA) PARA EMBOÇO/MASSA ÚNICA/ASSENTAMENTO DE ALVENARIA DE VEDAÇÃO, PREPARO MECÂNICO COM BETONEIRA 400 L. AF 08/2019	SEDI - SERVIÇOS DIVERSOS	m³	1,0000000	573,59	573,59		
Composição Auxiliar	88377	SINAPI	OPERADOR DE BETONEIRA ESTACIONÁRIA/MISTURADOR COM ENCARGOS COMPLEMENTARES	SEDI - SERVIÇOS DIVERSOS	H	4,5000000	22,77	102,46		
Composição Auxiliar	88830	SINAPI	BETONEIRA CAPACIDADE NOMINAL DE 400 L, CAPACIDADE DE MISTURA 280 L, MOTOR ELÉTRICO TRIFÁSICO POTÊNCIA DE 2 CV, SEM CARREGADOR - CHP DIURNO. AF 05/2023	CHOR - CUSTOS HORÁRIOS DE MÁQUINAS E	CHP	1,0500000	1,95	2,04		
Composição Auxiliar	88831	SINAPI	BETONEIRA CAPACIDADE NOMINAL DE 400 L, CAPACIDADE DE MISTURA 280 L, MOTOR ELÉTRICO TRIFÁSICO POTÊNCIA DE 2 CV, SEM CARREGADOR - CHI DIURNO. AF 05/2023	CHOR - CUSTOS HORÁRIOS DE MÁQUINAS E	CHI	3,4500000	0,43	1,48		
Insumo	00000370	SINAPI	AREIA MEDIA - POSTO JAZIDA/FORNECEDOR (RETIRADO NA JAZIDA, SEM TRANSPORTE)	Material	m³	1,1600000	90,00	104,40		
Insumo	00001106	SINAPI	CAL HIDRATADA CH-I PARA ARGAMASSAS	Material	KG	174,1000000	1,13	196,73		
Insumo	00001379	SINAPI	CIMENTO PORTLAND COMPOSTO CP II-32	Material	KG	195,8600000	0,85	166,48		
					MO sem LS =>	68,76	LS =>	0,00	MO com LS =>	68,76
					Valor do BDI =>	143,11			Valor com BDI =>	716,70
					Quant. =>		2,4600000		Preço Total =>	1.763,08

5.3	Código	Banco	Descrição	Tipo	Und	Quant.	Valor Unit	Total		
Composição	87273	SINAPI	REVESTIMENTO CERÂMICO PARA PAREDES INTERNAS COM PLACAS TIPO ESMALTADA EXTRA DE DIMENSÕES 33X45 CM APLICADAS NA ALTURA INTEIRA DAS PAREDES. AF 02/2023 PE	REVE - REVESTIMENTO E TRATAMENTO DE SUPERFÍCIES	m²	1,0000000	77,66	77,66		
Composição Auxiliar	88256	SINAPI	AZULEJISTA OU LADRILHISTA COM ENCARGOS COMPLEMENTARES	SEDI - SERVIÇOS DIVERSOS	H	0,6970000	28,07	19,56		
Composição Auxiliar	88316	SINAPI	SERVENTE COM ENCARGOS COMPLEMENTARES	SEDI - SERVIÇOS DIVERSOS	H	0,3138000	22,54	7,07		
Insumo	00000536	SINAPI	REVESTIMENTO EM CERAMICA ESMALTADA EXTRA, PEI MENOR OU IGUAL A 3, FORMATO MENOR OU IGUAL A 20x25 CM2	Material	m²	1,0798000	39,20	42,32		
Insumo	00001381	SINAPI	ARGAMASSA COLANTE AC I PARA CERAMICAS	Material	KG	6,8500000	1,07	7,32		
Insumo	00034357	SINAPI	REJUNTE CIMENTICIO, QUALQUER COR	Material	KG	0,2220000	6,28	1,39		
					MO sem LS =>	17,89	LS =>	0,00	MO com LS =>	17,89
					Valor do BDI =>	19,37			Valor com BDI =>	97,03
					Quant. =>	17,8600000		Preço Total =>	1.732,95	

6				FORRO					2.497,52
6.1	Código	Banco	Descrição	Tipo		Und	Quant.	Valor Unit	Total
Composição	96109	SINAPI	FORRO EM PLACAS DE GESSO, PARA AMBIENTES RESIDENCIAIS. AF 05/2017 PS	REVE - REVESTIMENTO E TRATAMENTO DE		m²	1,0000000	55,95	55,95
Composição Auxiliar	88269	SINAPI	GESSEIRO COM ENCARGOS COMPLEMENTARES	SEDI - SERVIÇOS DIVERSOS		H	0,9123000	28,00	25,54
Composição Auxiliar	88316	SINAPI	SERVENTE COM ENCARGOS COMPLEMENTARES	SEDI - SERVIÇOS DIVERSOS		H	0,5244000	22,54	11,81
Insumo	00000345	SINAPI	ARAME GALVANIZADO 18 BWG, D = 1,24MM (0,009 KG/M)	Material		KG	0,0217000	25,19	0,54
Insumo	00003315	SINAPI	GESSO EM PO PARA REVESTIMENTOS/MOLDURAS/SANCAS E USO GERAL	Material		KG	1,8127000	1,04	1,88
Insumo	00004812	SINAPI	PLACA DE GESSO PARA FORRO, *60 X 60" CM, ESPESSURA DE 12 MM (SEM COLOCACAO)	Material		m²	1,0414000	14,53	15,13
Insumo	00020250	SINAPI	SISAL EM FIBRA / ESTOPA SISAL PARA GESSO	Material		KG	0,0078000	25,33	0,19
Insumo	00040547	SINAPI	PARAFUSO ZINCADO, AUTOBROCANTE, FLANGEADO, 4,2 MM X 19 MM	Material		CENTO	0,0293000	29,41	0,86
				MO sem LS =>	24,95	LS =>	0,00	MO com LS =>	24,95
				Valor do BDI =>	13,95			Valor com BDI =>	69,90
				Quant. =>		35,7300000		Preço Total =>	2.497,52

7			PINTURA					15.032,37	
7.1	Código	Banco	Descrição	Tipo	Und	Quant.	Valor Unit	Total	
Composição	88415	SINAPI	APLICAÇÃO MANUAL DE FUNDO SELADOR ACRÍLICO EM PAREDES EXTERNAS DE CASAS. AF 06/2014	PINT - PINTURAS	m²	1,0000000	4,87	4,87	
Composição Auxiliar	88310	SINAPI	PINTOR COM ENCARGOS COMPLEMENTARES	SEDI - SERVIÇOS DIVERSOS	H	0,0566000	30,71	1,73	
Composição Auxiliar	88316	SINAPI	SERVENTE COM ENCARGOS COMPLEMENTARES	SEDI - SERVIÇOS DIVERSOS	H	0,0092000	22,54	0,20	
Insumo	00006085	SINAPI	SELADOR ACRILICO OPACO PREMIUM INTERIOR/EXTERIOR	Material	L	0,2947200	10,00	2,94	
				MO sem LS ==>	1,27	LS ==>	0,00	MO com LS ==>	1,27
				Valor do BDI ==>	1,21			Valor com BDI ==>	6,08
					Quant. ==>	80,7100000		Preço Total ==>	490,71

7.2	Código	Banco	Descrição	Tipo	Und	Quant.	Valor Unit	Total	
Composição	88495	SINAPI	EMASSAMENTO COM MASSA LÁTEX, APLICAÇÃO EM PAREDE, UMA DEMÃO, LIXAMENTO MANUAL. AF 04/2023	PINT - PINTURAS	m²	1,0000000	11,58	11,58	
Composição Auxiliar	88310	SINAPI	PINTOR COM ENCARGOS COMPLEMENTARES	SEDI - SERVIÇOS DIVERSOS	H	0,2459000	30,71	7,55	
Composição Auxiliar	88316	SINAPI	SERVENTE COM ENCARGOS COMPLEMENTARES	SEDI - SERVIÇOS DIVERSOS	H	0,0820000	22,54	1,84	
Insumo	00003767	SINAPI	LIXA EM FOLHA PARA PAREDE OU MADEIRA, NUMERO 120, COR VERMELHA	Material	UN	0,0401000	1,00	0,04	
Insumo	00043626	SINAPI	MASSA CORRIDA PARA SUPERFICIES DE AMBIENTES INTERNOS	Material	KG	0,7288000	2,96	2,15	
				MO sem LS =>	6,15	LS =>	0,00	MO com LS =>	6,15
				Valor do BDI =>	2,88			Valor com BDI =>	14,46
				Quant. =>		301,0000000	Preço Total =>		4.352,46

7.3	Código	Banco	Descrição	Tipo	Und	Quant.	Valor Unit	Total
Composição	88487	SINAPI	APLICAÇÃO MANUAL DE PINTURA COM TINTA LÁTEX PVA EM PAREDES, DUAS DEMÃOS. AF 06/2014	PINT - PINTURAS	m²	1,0000000	17,00	17,00

Composição Auxiliar	88310	SINAPI	PINTOR COM ENCARGOS COMPLEMENTARES	SEDI - SERVIÇOS DIVERSOS	H	0,1300000	30,71	3,99
Composição Auxiliar	88316	SINAPI	SERVEnte COM ENCARGOS COMPLEMENTARES	SEDI - SERVIÇOS DIVERSOS	H	0,0480000	22,54	1,08
Insumo	00007356	SINAPI	TINTA LATEX ACRILICA PREMIUM, COR BRANCO FOSCO	Material	L	0,3300000	36,17	11,93
					MO sem LS =>	3,32	LS => 0,00	MO com LS => 3,32
					Valor do BDI =>	4,24		Valor com BDI => 21,24
					Quant. =>	301,0000000	Preço Total =>	6.393,24

7.4	Código	Banco	Descrição	Tipo	Und	Quant.	Valor Unit	Total
Composição	95305	SINAPI	TEXTURA ACRILICA, APLICAÇÃO MANUAL EM PAREDE, UMA DEMÃO. AF_04/2023	PINT - PINTURAS	m²	1,0000000	15,43	15,43
Composição Auxiliar	88310	SINAPI	PINTOR COM ENCARGOS COMPLEMENTARES	SEDI - SERVIÇOS DIVERSOS	H	0,1541000	30,71	4,73
Composição Auxiliar	88316	SINAPI	SERVEnte COM ENCARGOS COMPLEMENTARES	SEDI - SERVIÇOS DIVERSOS	H	0,0514000	22,54	1,15
Insumo	00038877	SINAPI	MASSA PREMIUM PARA TEXTURA LISA DE BASE ACRILICA, USO INTERNO E EXTERNO	Material	KG	1,1074000	8,63	9,55
					MO sem LS =>	3,85	LS => 0,00	MO com LS => 3,85
					Valor do BDI =>	3,84		Valor com BDI => 19,27
					Quant. =>	150,0600000	Preço Total =>	2.891,65

7.5	Código	Banco	Descrição	Tipo	Und	Quant.	Valor Unit	Total
Composição	100760	SINAPI	PINTURA COM TINTA ALQUÍDICA DE ACABAMENTO (ESMALTE SINTÉTICO BRILHANTE) APLICADA A ROLO OU PINCEL SOBRE SUPERFÍCIES METÁLICAS (EXCETO PERFIL) EXECUTADO EM OBRA (02 DEMÃOS). AF_01/2020	PINT - PINTURAS	m²	1,0000000	50,73	50,73
Composição Auxiliar	88310	SINAPI	PINTOR COM ENCARGOS COMPLEMENTARES	SEDI - SERVIÇOS DIVERSOS	H	1,3559000	30,71	41,63
Insumo	00005318	SINAPI	DILUENTE AGUARRAS	Material	L	0,0255000	22,00	0,56
Insumo	00007292	SINAPI	TINTA ESMALTE SINTETICO PREMIUM BRILHANTE	Material	L	0,2549000	33,52	8,54
					MO sem LS =>	27,64	LS => 0,00	MO com LS => 27,64
					Valor do BDI =>	12,65		Valor com BDI => 63,38
					Quant. =>	8,0000000	Preço Total =>	507,04

7.6	Código	Banco	Descrição	Tipo	Und	Quant.	Valor Unit	Total
Composição	102219	SINAPI	PINTURA TINTA DE ACABAMENTO (PIGMENTADA) ESMALTE SINTÉTICO ACETINADO EM MADEIRA, 2 DEMÃOS. AF_01/2021	PINT - PINTURAS	m²	1,0000000	16,83	16,83
Composição Auxiliar	88310	SINAPI	PINTOR COM ENCARGOS COMPLEMENTARES	SEDI - SERVIÇOS DIVERSOS	H	0,3805000	30,71	11,68
Insumo	00005318	SINAPI	DILUENTE AGUARRAS	Material	L	0,0140000	22,00	0,30
Insumo	00007311	SINAPI	TINTA ESMALTE SINTETICO PREMIUM ACETINADO	Material	L	0,1403000	34,62	4,85
					MO sem LS =>	7,75	LS => 0,00	MO com LS => 7,75
					Valor do BDI =>	4,19		Valor com BDI => 21,02
					Quant. =>	18,9000000	Preço Total =>	397,27

8	Código	Banco	COBERTURA	Tipo	Und	Quant.	Valor Unit	12.070,35
8.1	Código	Banco	Descrição	Tipo	Und	Quant.	Valor Unit	Total
Composição	100329	SINAPI	RETIRADA E RECOLOCAÇÃO DE TELHA CERÂMICA DE ENCAIXE, COM MAIS DE DUAS ÁGUAS, INCLUSO ICAMENTO. AF_07/2019	COBE - COBERTURA	m²	1,0000000	16,76	16,76
Composição Auxiliar	88316	SINAPI	SERVEnte COM ENCARGOS COMPLEMENTARES	SEDI - SERVIÇOS DIVERSOS	H	0,2890000	22,54	6,51
Composição Auxiliar	88323	SINAPI	TELHADISTA COM ENCARGOS COMPLEMENTARES	SEDI - SERVIÇOS DIVERSOS	H	0,2050000	27,63	5,66
Composição Auxiliar	93281	SINAPI	GUINCHO ELÉTRICO DE COLUNA, CAPACIDADE 400 KG, COM MOTO FREIO, MOTOR TRIFÁSICO DE 1,25 CV - CHP DIURNO. AF_03/2016	CHOR - CUSTOS HORÁRIOS DE MÁQUINAS E	CHP	0,0048000	24,30	0,11
Composição Auxiliar	93282	SINAPI	GUINCHO ELÉTRICO DE COLUNA, CAPACIDADE 400 KG, COM MOTO FREIO, MOTOR TRIFÁSICO DE 1,25 CV - CHI DIURNO. AF_03/2016	CHOR - CUSTOS HORÁRIOS DE MÁQUINAS E	CHI	0,0067000	23,30	0,15
Insumo	00007175	SINAPI	TELHA DE BARRO / CERAMICA, NAO ESMALTADA, TIPO ROMANA, AMERICANA, PORTUGUESA, FRANCESA, COMPRIMENTO DE *41* CM, RENDIMENTO DE *16* TELHAS/M2	Material	UN	3,5500000	1,22	4,33
					MO sem LS =>	8,12	LS => 0,00	MO com LS => 8,12
					Valor do BDI =>	4,18		Valor com BDI => 20,94
					Quant. =>	72,3100000	Preço Total =>	1.514,17

8.2	Código	Banco	Descrição	Tipo	Und	Quant.	Valor Unit	Total
Composição	92541	SINAPI	TRAMA DE MADEIRA COMPOSTA POR RIPAS, CAIBROS E TERÇAS PARA TELHADOS DE ATÉ 2 ÁGUAS PARA TELHA CERÂMICA CAPA-CANAL, INCLUSO TRANSPORTE VERTICAL. AF_07/2019	COBE - COBERTURA	m²	1,0000000	91,20	91,20
Composição Auxiliar	88239	SINAPI	AJUDANTE DE CARPINTEIRO COM ENCARGOS COMPLEMENTARES	SEDI - SERVIÇOS DIVERSOS	H	0,4020000	23,17	9,31
Composição Auxiliar	88262	SINAPI	CARPINTEIRO DE FORMAS COM ENCARGOS COMPLEMENTARES	SEDI - SERVIÇOS DIVERSOS	H	0,4000000	27,86	11,14
Composição Auxiliar	93281	SINAPI	GUINCHO ELÉTRICO DE COLUNA, CAPACIDADE 400 KG, COM MOTO FREIO, MOTOR TRIFÁSICO DE 1,25 CV - CHP DIURNO. AF_03/2016	CHOR - CUSTOS HORÁRIOS DE MÁQUINAS E	CHP	0,0412000	24,30	1,00
Composição Auxiliar	93282	SINAPI	GUINCHO ELÉTRICO DE COLUNA, CAPACIDADE 400 KG, COM MOTO FREIO, MOTOR TRIFÁSICO DE 1,25 CV - CHI DIURNO. AF_03/2016	CHOR - CUSTOS HORÁRIOS DE MÁQUINAS E	CHI	0,0571000	23,30	1,33
Insumo	00004408	SINAPI	RIPA NAO APARELHADA, *1,5 X 5* CM, EM MACARANDUBA, ANGELIM OU EQUIVALENTE DA REGIAO - BRUTA	Material	M	2,5730000	2,83	7,28
Insumo	00004425	SINAPI	VIGA NAO APARELHADA *6 X 12* CM, EM MACARANDUBA, ANGELIM OU EQUIVALENTE DA REGIAO - BRUTA	Material	M	0,7350000	31,51	23,15
Insumo	00004430	SINAPI	CAIBRO NAO APARELHADO *5 X 6* CM, EM MACARANDUBA, ANGELIM OU EQUIVALENTE DA REGIAO - BRUTA	Material	M	2,3360000	14,90	34,80
Insumo	00020247	SINAPI	PREGO DE ACO POLIDO COM CABECA 15 X 15 (1 1/4 X 13)	Material	KG	0,0700000	22,50	1,57
Insumo	00039027	SINAPI	PREGO DE ACO POLIDO COM CABECA 19 X 36 (3 1/4 X 9)	Material	KG	0,0500000	20,30	1,01
Insumo	00040568	SINAPI	PREGO DE ACO POLIDO COM CABECA 22 X 48 (4 1/4 X 5)	Material	KG	0,0300000	20,48	0,61
					MO sem LS =>	15,11	LS => 0,00	MO com LS => 15,11
					Valor do BDI =>	22,75		Valor com BDI => 113,95
					Quant. =>	56,8400000	Preço Total =>	6.476,91

8.3	Código	Banco	Descrição	Tipo	Und	Quant.	Valor Unit	Total
Composição	94201	SINAPI	TELHAMENTO COM TELHA CERÂMICA CAPA-CANAL, TIPO COLONIAL, COM ATÉ 2 ÁGUAS, INCLUSO TRANSPORTE VERTICAL. AF_07/2019	COBE - COBERTURA	m²	1,0000000	44,59	44,59
Composição Auxiliar	88316	SINAPI	SERVEnte COM ENCARGOS COMPLEMENTARES	SEDI - SERVIÇOS DIVERSOS	H	0,3990000	22,54	8,99
Composição Auxiliar	88323	SINAPI	TELHADISTA COM ENCARGOS COMPLEMENTARES	SEDI - SERVIÇOS DIVERSOS	H	0,1330000	27,63	3,67
Composição Auxiliar	93281	SINAPI	GUINCHO ELÉTRICO DE COLUNA, CAPACIDADE 400 KG, COM MOTO FREIO, MOTOR TRIFÁSICO DE 1,25 CV - CHP DIURNO. AF_03/2016	CHOR - CUSTOS HORÁRIOS DE MÁQUINAS E	CHP	0,0372000	24,30	0,90
Composição Auxiliar	93282	SINAPI	GUINCHO ELÉTRICO DE COLUNA, CAPACIDADE 400 KG, COM MOTO FREIO, MOTOR TRIFÁSICO DE 1,25 CV - CHI DIURNO. AF_03/2016	CHOR - CUSTOS HORÁRIOS DE MÁQUINAS E	CHI	0,0516000	23,30	1,20

Insumo	00007173	SINAPI	TELHA DE BARRO / CERAMICA, NAO ESMALTADA, TIPO COLONIAL, CANAL, PLAN, PAULISTA, COMPRIMENTO DE *44 A 50* CM, RENDIMENTO DE COBERTURA DE *26* TELHAS/M2	Material	MIL	0,0275000	1.085,00	29,83	
				MO sem LS =>	9,46	LS =>	0,00	MO com LS =>	9,46
				Valor do BDI =>	11,12			Valor com BDI =>	55,71
						Quant. =>	56,8400000	Preço Total =>	3.166,55

8.4	Código	Banco	Descrição	Tipo	Und	Quant.	Valor Unit	Total	
Composição	94221	SINAPI	CUMEIRA PARA TELHA CERÂMICA EMBOÇADA COM ARGAMASSA TRAÇO 1:2:9 (CIMENTO, CAL E AREIA) PARA TELHADOS COM ATÉ 2 ÁGUAS, INCLUSO TRANSPORTE VERTICAL. AF_07/2019	COBE - COBERTURA	M	1,0000000	24,42	24,42	
Composição Auxiliar	87337	SINAPI	ARGAMASSA TRAÇO 1:2:9 (EM VOLUME DE CIMENTO, CAL E AREIA MÉDIA ÚMIDA) PARA EMBOÇO/MASSA ÚNICA/ASSENTAMENTO DE ALVENARIA DE VEDAÇÃO, PREPARO MECÂNICO COM MISTURADOR DE EIXO HORIZONTAL DE 300 KG. AF_08/2019	SEDI - SERVIÇOS DIVERSOS	m³	0,0117000	547,73	6,40	
Composição Auxiliar	88316	SINAPI	SERVENTE COM ENCARGOS COMPLEMENTARES	SEDI - SERVIÇOS DIVERSOS	H	0,2090000	22,54	4,71	
Composição Auxiliar	88323	SINAPI	TELHADISTA COM ENCARGOS COMPLEMENTARES	SEDI - SERVIÇOS DIVERSOS	H	0,1640000	27,63	4,53	
Composição Auxiliar	93281	SINAPI	GUINCHO ELÉTRICO DE COLUNA, CAPACIDADE 400 KG, COM MOTO FREIO, MOTOR TRIFÁSICO DE 1,25 CV - CHP DIURNO. AF_03/2016	CHOR - CUSTOS HORÁRIOS DE MÁQUINAS E	CHP	0,0063000	24,30	0,15	
Composição Auxiliar	93282	SINAPI	GUINCHO ELÉTRICO DE COLUNA, CAPACIDADE 400 KG, COM MOTO FREIO, MOTOR TRIFÁSICO DE 1,25 CV - CHI DIURNO. AF_03/2016	CHOR - CUSTOS HORÁRIOS DE MÁQUINAS E	CHI	0,0087000	23,30	0,20	
Insumo	00007181	SINAPI	CUMEIRA PARA TELHA CERAMICA, COMPRIMENTO DE *41* CM, RENDIMENTO DE *3* TELHAS/M	Material	UN	3,0000000	2,81	8,43	
				MO sem LS =>	7,14	LS =>	0,00	MO com LS =>	7,14
				Valor do BDI =>	6,09			Valor com BDI =>	30,51
						Quant. =>	12,6300000	Preço Total =>	385,34

8.5	Código	Banco	Descrição	Tipo	Und	Quant.	Valor Unit	Total	
Composição	55960	SINAPI	IMUNIZACAO DE MADEIRAMENTO PARA COBERTURA UTILIZANDO CUPINICIDA INCOLOR	COBE - COBERTURA	m²	1,0000000	7,43	7,43	
Composição Auxiliar	88316	SINAPI	SERVENTE COM ENCARGOS COMPLEMENTARES	SEDI - SERVIÇOS DIVERSOS	H	0,2000000	22,54	4,50	
Insumo	00007340	SINAPI	IMUNIZANTE PARA MADEIRA, INCOLOR	Material	L	0,1000000	29,39	2,93	
				MO sem LS =>	2,79	LS =>	0,00	MO com LS =>	2,79
				Valor do BDI =>	1,85			Valor com BDI =>	9,28
						Quant. =>	56,8300000	Preço Total =>	527,38

PISOS									13.296,68
9.1	Código	Banco	Descrição	Tipo	Und	Quant.	Valor Unit	Total	
Composição	87620	SINAPI	CONTRAPISO EM ARGAMASSA TRAÇO 1:4 (CIMENTO E AREIA), PREPARO MECÂNICO COM BETONEIRA 400 L, APLICADO EM ÁREAS SECAS SOBRE LAJE, ADERIDO, ACABAMENTO NÃO REFORÇADO, ESPESSURA 2CM. AF 07/2021	PISO - PISOS	m²	1,0000000	31,61	31,61	
Composição Auxiliar	87301	SINAPI	ARGAMASSA TRAÇO 1:4 (EM VOLUME DE CIMENTO E AREIA MÉDIA ÚMIDA) PARA CONTRAPISO, PREPARO MECÂNICO COM BETONEIRA 400 L. AF 08/2019	SEDI - SERVIÇOS DIVERSOS	m³	0,0310000	627,49	19,45	
Composição Auxiliar	88309	SINAPI	PEDREIRO COM ENCARGOS COMPLEMENTARES	SEDI - SERVIÇOS DIVERSOS	H	0,2140000	28,21	6,03	
Composição Auxiliar	88316	SINAPI	SERVENTE COM ENCARGOS COMPLEMENTARES	SEDI - SERVIÇOS DIVERSOS	H	0,1070000	22,54	2,41	
Insumo	00001379	SINAPI	CIMENTO PORTLAND COMPOSTO CP II-32	Material	KG	0,5000000	0,85	0,42	
Insumo	00007334	SINAPI	ADITIVO ADESIVO LIQUIDO PARA ARGAMASSAS DE REVESTIMENTOS CIMENTICIOS	Material	L	0,2100000	15,74	3,30	
				MO sem LS =>	7,95	LS =>	0,00	MO com LS =>	7,95
				Valor do BDI =>	7,88			Valor com BDI =>	39,49
						Quant. =>	102,1000000	Preço Total =>	4.031,92

9.2	Código	Banco	Descrição	Tipo	Und	Quant.	Valor Unit	Total	
Composição	87251	SINAPI	REVESTIMENTO CERÂMICO PARA PISO COM PLACAS TIPO ESMALTADA EXTRA DE DIMENSÕES 45X45 CM APLICADA EM AMBIENTES DE ÁREA MAIOR QUE 10 M2. AF_02/2023 PE AZULEJISTA OU LADRILHISTA COM ENCARGOS COMPLEMENTARES	PISO - PISOS	m²	1,0000000	62,24	62,24	
Composição Auxiliar	88256	SINAPI	SERVENTE COM ENCARGOS COMPLEMENTARES	SEDI - SERVIÇOS DIVERSOS	H	0,2537000	28,07	7,12	
Composição Auxiliar	88316	SINAPI	SERVENTE COM ENCARGOS COMPLEMENTARES	SEDI - SERVIÇOS DIVERSOS	H	0,1308000	22,54	2,94	
Insumo	00001287	SINAPI	PISO EM CERAMICA ESMALTADA EXTRA, PEI MAIOR OU IGUAL A 4, FORMATO MENOR OU IGUAL A 2025 CM2	Material	m²	1,0600000	38,90	41,23	
Insumo	00001381	SINAPI	ARGAMASSA COLANTE AC I PARA CERAMICAS	Material	KG	9,1325000	1,07	9,77	
Insumo	00034357	SINAPI	REJUNTE CIMENTICIO, QUALQUER COR	Material	KG	0,1880000	6,28	1,18	
				MO sem LS =>	6,73	LS =>	0,00	MO com LS =>	6,73
				Valor do BDI =>	15,52			Valor com BDI =>	77,76
						Quant. =>	102,1000000	Preço Total =>	7.939,29

9.3	Código	Banco	Descrição	Tipo	Und	Quant.	Valor Unit	Total		
Composição	88649	SINAPI	RODAPÉ CERÂMICO DE 7CM DE ALTURA COM PLACAS TIPO ESMALTADA EXTRA DE DIMENSÕES 45X45CM. AF_02/2023 AZULEJISTA OU LADRILHISTA COM ENCARGOS COMPLEMENTARES	PISO - PISOS	M	1,0000000	9,87	9,87		
Composição Auxiliar	88256	SINAPI	SERVENTE COM ENCARGOS COMPLEMENTARES	SEDI - SERVIÇOS DIVERSOS	H	0,0764000	28,07	2,14		
Composição Auxiliar	88316	SINAPI	SERVENTE COM ENCARGOS COMPLEMENTARES	SEDI - SERVIÇOS DIVERSOS	H	0,0296000	22,54	0,66		
Insumo	00001287	SINAPI	PISO EM CERAMICA ESMALTADA EXTRA, PEI MAIOR OU IGUAL A 4, FORMATO MENOR OU IGUAL A 2025 CM2	Material	m²	0,1500000	38,90	5,83		
Insumo	00001381	SINAPI	ARGAMASSA COLANTE AC I PARA CERAMICAS	Material	KG	0,6392000	1,07	0,68		
Insumo	00034357	SINAPI	REJUNTE CIMENTICIO, QUALQUER COR	Material	KG	0,0900000	6,28	0,56		
					MO sem LS =>	1,89	LS =>	0,00	MO com LS =>	1,89
					Valor do BDI =>	2,46			Valor com BDI =>	12,33
						Quant. =>	107,5000000	Preço Total =>	1.325,47	

10	Código	Banco	Descrição	Tipo	Und	Quant.	Valor Unit	Total
10.1	Código	Banco	Descrição	Tipo	Und	Quant.	Valor Unit	Total
Composição	101876	SINAPI	QUADRO DE DISTRIBUIÇÃO DE ENERGIA EM PVC, DE EMBUTIR, SEM BARRAMENTO, PARA 6 DISJUNTORES - FORNECIMENTO E INSTALAÇÃO. AF_10/2020	INEL - INSTALAÇÃO ELÉTRICA/ELETRIFICAÇÃO E ILUMINAÇÃO	UN	1,0000000	98,53	98,53
Composição Auxiliar	87367	SINAPI	ARGAMASSA TRAÇO 1:1:6 (EM VOLUME DE CIMENTO, CAL E AREIA MÉDIA ÚMIDA) PARA EMBOÇO/MASSA ÚNICA/ASSENTAMENTO DE ALVENARIA DE VEDAÇÃO, PREPARO MANUAL. AF_08/2019	SEDI - SERVIÇOS DIVERSOS	m³	0,0044000	711,65	3,13
Composição Auxiliar	88247	SINAPI	AUXILIAR DE ELETRICISTA COM ENCARGOS COMPLEMENTARES	SEDI - SERVIÇOS DIVERSOS	H	0,3259000	23,67	7,71
Composição Auxiliar	88264	SINAPI	ELETRICISTA COM ENCARGOS COMPLEMENTARES	SEDI - SERVIÇOS DIVERSOS	H	0,3259000	28,58	9,31
Insumo	00039795	SINAPI	QUADRO DE DISTRIBUIÇÃO, SEM BARRAMENTO, EM PVC, DE EMBUTIR, PARA 6 DISJUNTORES NEMA OU 8 DISJUNTORES DIN	Material	UN	1,0000000	78,38	78,38

MO sem LS =>	12,05	LS =>	0,00	MO com LS =>	12,05
Valor do BDI =>	24,58			Valor com BDI =>	123,11
		Quant. =>	1,0000000	Preço Total =>	123,11

10.2	Código Banco	Descrição	Tipo	Und	Quant.	Valor Unit	Total
Composição	91854 SINAPI	ELETRODUTO FLEXÍVEL CORRUGADO, PVC, DN 25 MM (3/4"), PARA CIRCUITOS TERMINAIS, INSTALADO EM PAREDE - FORNECIMENTO E INSTALAÇÃO. AF 03/2023	INEL - INSTALAÇÃO ELÉTRICA/ELETRIFICAÇÃO E ILUMINAÇÃO	M	1,0000000	9,62	9,62
Composição Auxiliar	88247 SINAPI	AUXILIAR DE ELETRICISTA COM ENCARGOS COMPLEMENTARES	SEDI - SERVIÇOS DIVERSOS	H	0,1340000	23,67	3,17
Composição Auxiliar	88264 SINAPI	ELETRICISTA COM ENCARGOS COMPLEMENTARES	SEDI - SERVIÇOS DIVERSOS	H	0,1340000	28,58	3,82
Insumo	00002688 SINAPI	ELETRODUTO PVC FLEXIVEL CORRUGADO, COR AMARELA, DE 25 MM	Material	M	1,0170000	2,59	2,63
		MO sem LS =>	4,67	LS =>	0,00	MO com LS =>	4,67
		Valor do BDI =>	2,40			Valor com BDI =>	12,02
		Quant. =>	100,0000000	Preço Total =>	1.202,00		

10.3	Código Banco	Descrição	Tipo	Und	Quant.	Valor Unit	Total
Composição	91926 SINAPI	CABO DE COBRE FLEXÍVEL ISOLADO, 2,5 MM², ANTI-CHAMA 450/750 V, PARA CIRCUITOS TERMINAIS - FORNECIMENTO E INSTALAÇÃO. AF 03/2023	INEL - INSTALAÇÃO ELÉTRICA/ELETRIFICAÇÃO E ILUMINAÇÃO	M	1,0000000	4,21	4,21
Composição Auxiliar	88247 SINAPI	AUXILIAR DE ELETRICISTA COM ENCARGOS COMPLEMENTARES	SEDI - SERVIÇOS DIVERSOS	H	0,0290000	23,67	0,68
Composição Auxiliar	88264 SINAPI	ELETRICISTA COM ENCARGOS COMPLEMENTARES	SEDI - SERVIÇOS DIVERSOS	H	0,0290000	28,58	0,82
Insumo	00001014 SINAPI	CABO DE COBRE, FLEXIVEL, CLASSE 4 OU 5, ISOLACAO EM PVC/A, ANTICHAMA BWF-B, 1 CONDUTOR, 450/750 V, SECAO NOMINAL 2,5 MM2	Material	M	1,2434000	2,14	2,66
Insumo	00021127 SINAPI	FITA ISOLANTE ADESIVA ANTICHAMA, USO ATE 750 V, EM ROLO DE 19 MM X 5 M	Material	UN	0,0094000	5,67	0,05
		MO sem LS =>	1,00	LS =>	0,00	MO com LS =>	1,00
		Valor do BDI =>	1,05			Valor com BDI =>	5,26
		Quant. =>	100,0000000	Preço Total =>	526,00		

10.4	Código Banco	Descrição	Tipo	Und	Quant.	Valor Unit	Total
Composição	91928 SINAPI	CABO DE COBRE FLEXÍVEL ISOLADO, 4 MM², ANTI-CHAMA 450/750 V, PARA CIRCUITOS TERMINAIS - FORNECIMENTO E INSTALAÇÃO. AF 03/2023	INEL - INSTALAÇÃO ELÉTRICA/ELETRIFICAÇÃO E ILUMINAÇÃO	M	1,0000000	6,49	6,49
Composição Auxiliar	88247 SINAPI	AUXILIAR DE ELETRICISTA COM ENCARGOS COMPLEMENTARES	SEDI - SERVIÇOS DIVERSOS	H	0,0390000	23,67	0,92
Composição Auxiliar	88264 SINAPI	ELETRICISTA COM ENCARGOS COMPLEMENTARES	SEDI - SERVIÇOS DIVERSOS	H	0,0390000	28,58	1,11
Insumo	00000981 SINAPI	CABO DE COBRE, FLEXIVEL, CLASSE 4 OU 5, ISOLACAO EM PVC/A, ANTICHAMA BWF-B, 1 CONDUTOR, 450/750 V, SECAO NOMINAL 4 MM2	Material	M	1,2434000	3,55	4,41
Insumo	00021127 SINAPI	FITA ISOLANTE ADESIVA ANTICHAMA, USO ATE 750 V, EM ROLO DE 19 MM X 5 M	Material	UN	0,0094000	5,67	0,05
		MO sem LS =>	1,35	LS =>	0,00	MO com LS =>	1,35
		Valor do BDI =>	1,61			Valor com BDI =>	8,10
		Quant. =>	100,0000000	Preço Total =>	810,00		

10.5	Código Banco	Descrição	Tipo	Und	Quant.	Valor Unit	Total
Composição	91940 SINAPI	CAIXA RETANGULAR 4" X 2" MÉDIA (1,30 M DO PISO), PVC, INSTALADA EM PAREDE - FORNECIMENTO E INSTALAÇÃO. AF 03/2023	INEL - INSTALAÇÃO ELÉTRICA/ELETRIFICAÇÃO E ILUMINAÇÃO	UN	1,0000000	19,53	19,53
Composição Auxiliar	88247 SINAPI	AUXILIAR DE ELETRICISTA COM ENCARGOS COMPLEMENTARES	SEDI - SERVIÇOS DIVERSOS	H	0,2910000	23,67	6,88
Composição Auxiliar	88264 SINAPI	ELETRICISTA COM ENCARGOS COMPLEMENTARES	SEDI - SERVIÇOS DIVERSOS	H	0,2910000	28,58	8,31
Composição Auxiliar	88629 SINAPI	ARGAMASSA TRAÇO 1:3 (EM VOLUME DE CIMENTO E AREIA MÉDIA ÚMIDA). PREPARO MANUAL. AF 08/2019	SEDI - SERVIÇOS DIVERSOS	m³	0,0009000	699,97	0,62
Insumo	00001872 SINAPI	CAIXA DE PASSAGEM, EM PVC, DE 4" X 2", PARA ELETRODUTO FLEXIVEL CORRUGADO	Material	UN	1,0000000	3,72	3,72
		MO sem LS =>	10,25	LS =>	0,00	MO com LS =>	10,25
		Valor do BDI =>	4,87			Valor com BDI =>	24,40
		Quant. =>	10,0000000	Preço Total =>	244,00		

10.6	Código Banco	Descrição	Tipo	Und	Quant.	Valor Unit	Total
Composição	92023 SINAPI	INTERRUPTOR SIMPLES (1 MÓDULO) COM 1 TOMADA DE EMBUTIR 2P+T 10 A, INCLUINDO SUPORTE E PLACA - FORNECIMENTO E INSTALAÇÃO. AF 03/2023	INEL - INSTALAÇÃO ELÉTRICA/ELETRIFICAÇÃO E ILUMINAÇÃO	UN	1,0000000	52,33	52,33
Composição Auxiliar	91946 SINAPI	SUPORTE PARAFUSADO COM PLACA DE ENCAIXE 4" X 2" MÉDIO (1,30 M DO PISO) PARA PONTO ELÉTRICO - FORNECIMENTO E INSTALAÇÃO. AF 03/2023	INEL - INSTALAÇÃO ELÉTRICA/ELETRIFICAÇÃO E ILUMINAÇÃO	UN	1,0000000	11,36	11,36
Composição Auxiliar	92022 SINAPI	INTERRUPTOR SIMPLES (1 MÓDULO) COM 1 TOMADA DE EMBUTIR 2P+T 10 A, SEM SUPORTE E SEM PLACA - FORNECIMENTO E INSTALAÇÃO. AF 03/2023	INEL - INSTALAÇÃO ELÉTRICA/ELETRIFICAÇÃO E ILUMINAÇÃO	UN	1,0000000	40,97	40,97
		MO sem LS =>	21,42	LS =>	0,00	MO com LS =>	21,42
		Valor do BDI =>	13,05			Valor com BDI =>	65,38
		Quant. =>	7,0000000	Preço Total =>	457,66		

10.7	Código Banco	Descrição	Tipo	Und	Quant.	Valor Unit	Total
Composição	91959 SINAPI	INTERRUPTOR SIMPLES (2 MÓDULOS), 10A/250V, INCLUINDO SUPORTE E PLACA - FORNECIMENTO E INSTALAÇÃO. AF 03/2023	INEL - INSTALAÇÃO ELÉTRICA/ELETRIFICAÇÃO E ILUMINAÇÃO	UN	1,0000000	46,93	46,93
Composição Auxiliar	91946 SINAPI	SUPORTE PARAFUSADO COM PLACA DE ENCAIXE 4" X 2" MÉDIO (1,30 M DO PISO) PARA PONTO ELÉTRICO - FORNECIMENTO E INSTALAÇÃO. AF 03/2023	INEL - INSTALAÇÃO ELÉTRICA/ELETRIFICAÇÃO E ILUMINAÇÃO	UN	1,0000000	11,36	11,36
Composição Auxiliar	91958 SINAPI	INTERRUPTOR SIMPLES (2 MÓDULOS), 10A/250V, SEM SUPORTE E SEM PLACA - FORNECIMENTO E INSTALAÇÃO. AF 03/2023	INEL - INSTALAÇÃO ELÉTRICA/ELETRIFICAÇÃO E ILUMINAÇÃO	UN	1,0000000	35,57	35,57
		MO sem LS =>	18,49	LS =>	0,00	MO com LS =>	18,49
		Valor do BDI =>	11,70			Valor com BDI =>	58,63
		Quant. =>	1,0000000	Preço Total =>	58,63		

10.8	Código Banco	Descrição	Tipo	Und	Quant.	Valor Unit	Total
Composição	97589 SINAPI	LUMINÁRIA TIPO PLAFON EM PLÁSTICO, DE SOBREPOR, COM 1 LÂMPADA FLUORESCENTE DE 15 W, SEM REATOR - FORNECIMENTO E INSTALAÇÃO. AF 02/2020	INEL - INSTALAÇÃO ELÉTRICA/ELETRIFICAÇÃO E ILUMINAÇÃO	UN	1,0000000	37,87	37,87
Composição Auxiliar	88247 SINAPI	AUXILIAR DE ELETRICISTA COM ENCARGOS COMPLEMENTARES	SEDI - SERVIÇOS DIVERSOS	H	0,2231000	23,67	5,28
Composição Auxiliar	88264 SINAPI	ELETRICISTA COM ENCARGOS COMPLEMENTARES	SEDI - SERVIÇOS DIVERSOS	H	0,5355000	28,58	15,30
Insumo	00038191 SINAPI	LAMPADA FLUORESCENTE COMPACTA 2U BRANCA 15 W, BASE E27 (127/220 V)	Material	UN	1,0000000	10,46	10,46
Insumo	00038773 SINAPI	LUMINARIA DE TETO PLAFON/PLAFONIER EM PLASTICO COM BASE E27, POTENCIA MAXIMA 60 W (NAO INCLUI LAMPADA)	Material	UN	1,0000000	6,83	6,83
		MO sem LS =>	14,00	LS =>	0,00	MO com LS =>	14,00
		Valor do BDI =>	9,44			Valor com BDI =>	47,31
		Quant. =>	9,0000000	Preço Total =>	425,79		

10.9	Código	Banco	Descrição	Tipo	Und	Quant.	Valor Unit	Total		
Composição	97606	SINAPI	LUMINÁRIA ARANDELA TIPO MEIA LUA, DE SOBREPOR, COM 1 LÂMPADA FLUORESCENTE DE 15 W, SEM REATOR - FORNECIMENTO E INSTALAÇÃO. AF_02/2020	INEL - INSTALAÇÃO ELÉTRICA/ELETRIFICAÇÃO E ILUMINAÇÃO	UN	1,0000000	96,55	96,55		
Composição Auxiliar	88247	SINAPI	AUXILIAR DE ELETRICISTA COM ENCARGOS COMPLEMENTARES	SEDI - SERVIÇOS DIVERSOS	H	0,1972000	23,67	4,66		
Composição Auxiliar	88264	SINAPI	ELETRICISTA COM ENCARGOS COMPLEMENTARES	SEDI - SERVIÇOS DIVERSOS	H	0,4732000	28,58	13,52		
Insumo	00038191	SINAPI	LAMPADA FLUORESCENTE COMPACTA 2U BRANCA 15 W, BASE E27 (127/220 V)	Material	UN	1,0000000	10,46	10,46		
Insumo	00038769	SINAPI	LUMINARIA ARANDELA TIPO MEIA-LUA COM VIDRO FOSCO *30 X 15" CM, PARA 1 LAMPADA, BASE E27, POTENCIA MAXIMA 40/60 W (NAO INCLUI LAMPADA)	Material	UN	1,0000000	67,91	67,91		
					MO sem LS =>	12,37	LS =>	0,00	MO com LS =>	12,37
					Valor do BDI =>	24,08			Valor com BDI =>	120,63
					Quant. =>	6,0000000			Preço Total =>	723,78
10.10	Código	Banco	Descrição	Tipo	Und	Quant.	Valor Unit	Total		
Composição	97593	SINAPI	LUMINÁRIA TIPO SPOT, DE SOBREPOR, COM 1 LÂMPADA FLUORESCENTE DE 15 W, SEM REATOR - FORNECIMENTO E INSTALAÇÃO. AF_02/2020	INEL - INSTALAÇÃO ELÉTRICA/ELETRIFICAÇÃO E ILUMINAÇÃO	UN	1,0000000	139,54	139,54		
Composição Auxiliar	88247	SINAPI	AUXILIAR DE ELETRICISTA COM ENCARGOS COMPLEMENTARES	SEDI - SERVIÇOS DIVERSOS	H	0,1833000	23,67	4,33		
Composição Auxiliar	88264	SINAPI	ELETRICISTA COM ENCARGOS COMPLEMENTARES	SEDI - SERVIÇOS DIVERSOS	H	0,4518000	28,58	12,91		
Insumo	00012266	SINAPI	LUMINARIA SPOT DE SOBREPOR EM ALUMINIO COM ALETA PLASTICA PARA 1 LAMPADA, BASE E27, POTENCIA MAXIMA 40/60 W (NAO INCLUI LAMPADA)	Material	UN	1,0000000	111,84	111,84		
Insumo	00038191	SINAPI	LAMPADA FLUORESCENTE COMPACTA 2U BRANCA 15 W, BASE E27 (127/220 V)	Material	UN	1,0000000	10,46	10,46		
					MO sem LS =>	11,73	LS =>	0,00	MO com LS =>	11,73
					Valor do BDI =>	34,81			Valor com BDI =>	174,35
					Quant. =>	3,0000000			Preço Total =>	523,05
10.11	Código	Banco	Descrição	Tipo	Und	Quant.	Valor Unit	Total		
Composição	92008	SINAPI	TOMADA BAIXA DE EMBUTIR (2 MÓDULOS), 2P+T 10 A, INCLUINDO SUPORTE E PLACA - FORNECIMENTO E INSTALAÇÃO. AF_03/2023	INEL - INSTALAÇÃO ELÉTRICA/ELETRIFICAÇÃO E ILUMINAÇÃO	UN	1,0000000	49,95	49,95		
Composição Auxiliar	91946	SINAPI	SUPORTE PARAFUSADO COM PLACA DE ENCAIXE 4" X 2" MÉDIO (1,30 M DO PISO) PARA PONTO ELÉTRICO - FORNECIMENTO E INSTALAÇÃO. AF_03/2023	INEL - INSTALAÇÃO ELÉTRICA/ELETRIFICAÇÃO E ILUMINAÇÃO	UN	1,0000000	11,36	11,36		
Composição Auxiliar	92006	SINAPI	TOMADA BAIXA DE EMBUTIR (2 MÓDULOS), 2P+T 10 A, SEM SUPORTE E SEM PLACA - FORNECIMENTO E INSTALAÇÃO. AF_03/2023	INEL - INSTALAÇÃO ELÉTRICA/ELETRIFICAÇÃO E ILUMINAÇÃO	UN	1,0000000	38,59	38,59		
					MO sem LS =>	19,15	LS =>	0,00	MO com LS =>	19,15
					Valor do BDI =>	12,46			Valor com BDI =>	62,41
					Quant. =>	12,0000000			Preço Total =>	748,92
10.12	Código	Banco	Descrição	Tipo	Und	Quant.	Valor Unit	Total		
Composição	93660	SINAPI	DISJUNTOR BIPOLAR TIPO DIN, CORRENTE NOMINAL DE 10A - FORNECIMENTO E INSTALAÇÃO. AF_10/2020	INEL - INSTALAÇÃO ELÉTRICA/ELETRIFICAÇÃO E ILUMINAÇÃO	UN	1,0000000	49,45	49,45		
Composição Auxiliar	88247	SINAPI	AUXILIAR DE ELETRICISTA COM ENCARGOS COMPLEMENTARES	SEDI - SERVIÇOS DIVERSOS	H	0,0703000	23,67	1,66		
Composição Auxiliar	88264	SINAPI	ELETRICISTA COM ENCARGOS COMPLEMENTARES	SEDI - SERVIÇOS DIVERSOS	H	0,0703000	28,58	2,00		
Insumo	00001570	SINAPI	TERMINAL A COMPRESSAO EM COBRE ESTANHADO PARA CABO 2,5 MM2, 1 FURO E 1 COMPRESSAO, PARA PARAFUSO DE FIXACAO M5	Material	UN	2,0000000	0,99	1,98		
Insumo	00034616	SINAPI	DISJUNTOR TIPO DIN/IEC, BIPOLAR DE 6 ATE 32A	Material	UN	1,0000000	43,81	43,81		
					MO sem LS =>	2,44	LS =>	0,00	MO com LS =>	2,44
					Valor do BDI =>	12,33			Valor com BDI =>	61,78
					Quant. =>	2,0000000			Preço Total =>	123,56
10.13	Código	Banco	Descrição	Tipo	Und	Quant.	Valor Unit	Total		
Composição	93662	SINAPI	DISJUNTOR BIPOLAR TIPO DIN, CORRENTE NOMINAL DE 20A - FORNECIMENTO E INSTALAÇÃO. AF_10/2020	INEL - INSTALAÇÃO ELÉTRICA/ELETRIFICAÇÃO E ILUMINAÇÃO	UN	1,0000000	53,30	53,30		
Composição Auxiliar	88247	SINAPI	AUXILIAR DE ELETRICISTA COM ENCARGOS COMPLEMENTARES	SEDI - SERVIÇOS DIVERSOS	H	0,1325000	23,67	3,13		
Composição Auxiliar	88264	SINAPI	ELETRICISTA COM ENCARGOS COMPLEMENTARES	SEDI - SERVIÇOS DIVERSOS	H	0,1325000	28,58	3,78		
Insumo	00001571	SINAPI	TERMINAL A COMPRESSAO EM COBRE ESTANHADO PARA CABO 4 MM2, 1 FURO E 1 COMPRESSAO, PARA PARAFUSO DE FIXACAO M5	Material	UN	2,0000000	1,29	2,58		
Insumo	00034616	SINAPI	DISJUNTOR TIPO DIN/IEC, BIPOLAR DE 6 ATE 32A	Material	UN	1,0000000	43,81	43,81		
					MO sem LS =>	4,61	LS =>	0,00	MO com LS =>	4,61
					Valor do BDI =>	13,29			Valor com BDI =>	66,59
					Quant. =>	4,0000000			Preço Total =>	266,36
10.14	Código	Banco	Descrição	Tipo	Und	Quant.	Valor Unit	Total		
Composição	91941	SINAPI	CAIXA RETANGULAR 4" X 2" BAIXA (0,30 M DO PISO), PVC, INSTALADA EM PAREDE - FORNECIMENTO E INSTALAÇÃO. AF_03/2023	INEL - INSTALAÇÃO ELÉTRICA/ELETRIFICAÇÃO E ILUMINAÇÃO	UN	1,0000000	12,90	12,90		
Composição Auxiliar	88247	SINAPI	AUXILIAR DE ELETRICISTA COM ENCARGOS COMPLEMENTARES	SEDI - SERVIÇOS DIVERSOS	H	0,1640000	23,67	3,88		
Composição Auxiliar	88264	SINAPI	ELETRICISTA COM ENCARGOS COMPLEMENTARES	SEDI - SERVIÇOS DIVERSOS	H	0,1640000	28,58	4,68		
Composição Auxiliar	88629	SINAPI	ARGAMASSA TRAÇO 1:3 (EM VOLUME DE CIMENTO E AREIA MÉDIA ÚMIDA), PREPARO MANUAL. AF_08/2019	SEDI - SERVIÇOS DIVERSOS	m³	0,0009000	699,97	0,62		
Insumo	00001872	SINAPI	CAIXA DE PASSAGEM, EM PVC, DE 4" X 2", PARA ELETRODUTO FLEXIVEL CORRUGADO	Material	UN	1,0000000	3,72	3,72		
					MO sem LS =>	5,82	LS =>	0,00	MO com LS =>	5,82
					Valor do BDI =>	3,21			Valor com BDI =>	16,11
					Quant. =>	8,0000000			Preço Total =>	128,88
10.15	Código	Banco	Descrição	Tipo	Und	Quant.	Valor Unit	Total		
Composição	91993	SINAPI	TOMADA ALTA DE EMBUTIR (1 MÓDULO), 2P+T 20 A, INCLUINDO SUPORTE E PLACA - FORNECIMENTO E INSTALAÇÃO. AF_03/2023	INEL - INSTALAÇÃO ELÉTRICA/ELETRIFICAÇÃO E ILUMINAÇÃO	UN	1,0000000	48,66	48,66		
Composição Auxiliar	91946	SINAPI	SUPORTE PARAFUSADO COM PLACA DE ENCAIXE 4" X 2" MÉDIO (1,30 M DO PISO) PARA PONTO ELÉTRICO - FORNECIMENTO E INSTALAÇÃO. AF_03/2023	INEL - INSTALAÇÃO ELÉTRICA/ELETRIFICAÇÃO E ILUMINAÇÃO	UN	1,0000000	11,36	11,36		
Composição Auxiliar	91991	SINAPI	TOMADA ALTA DE EMBUTIR (1 MÓDULO), 2P+T 20 A, SEM SUPORTE E SEM PLACA - FORNECIMENTO E INSTALAÇÃO. AF_03/2023	INEL - INSTALAÇÃO ELÉTRICA/ELETRIFICAÇÃO E ILUMINAÇÃO	UN	1,0000000	37,30	37,30		
					MO sem LS =>	22,29	LS =>	0,00	MO com LS =>	22,29
					Valor do BDI =>	12,14			Valor com BDI =>	60,80
					Quant. =>	4,0000000			Preço Total =>	243,20
11			INSTALAÇÕES HIDRAULICAS					3.746,73		
11.1	Código	Banco	Descrição	Tipo	Und	Quant.	Valor Unit	Total		

Composição	89356	SINAPI	TUBO, PVC, SOLDÁVEL, DN 25MM, INSTALADO EM RAMAL OU SUB-RAMAL DE ÁGUA - FORNECIMENTO E INSTALAÇÃO. AF_06/2022	INHI - INSTALAÇÕES HIDROS SANITÁRIAS	M	1,0000000	23,30	23,30
Composição Auxiliar	88248	SINAPI	AUXILIAR DE ENCANADOR OU BOMBEIRO HIDRÁULICO COM ENCARGOS COMPLEMENTARES	SEDI - SERVIÇOS DIVERSOS	H	0,3800000	22,67	8,61
Composição Auxiliar	88267	SINAPI	ENCANADOR OU BOMBEIRO HIDRÁULICO COM ENCARGOS COMPLEMENTARES	SEDI - SERVIÇOS DIVERSOS	H	0,3800000	27,45	10,43
Insumo	00009868	SINAPI	TUBO PVC, SOLDAVEL, DE 25 MM, AGUA FRIA (NBR-5648)	Material	M	1,0493000	3,88	4,07
Insumo	00038383	SINAPI	LIXA D'AGUA EM FOLHA, GRAO 100	Material	UN	0,0886000	2,19	0,19
					MO sem LS =>	12,96	LS =>	0,00
					Valor do BDI =>	5,81	MO com LS =>	12,96
							Valor com BDI =>	29,11
						Quant. =>	35,0000000	Preço Total =>
								1.018,85

11.2	Código	Banco	Descrição	Tipo	Und	Quant.	Valor Unit	Total
Composição	89364	SINAPI	CURVA 90 GRAUS, PVC, SOLDÁVEL, DN 25MM, INSTALADO EM RAMAL OU SUB-RAMAL DE ÁGUA - FORNECIMENTO E INSTALAÇÃO. AF_06/2022	INHI - INSTALAÇÕES HIDROS SANITÁRIAS	UN	1,0000000	11,32	11,32
Composição Auxiliar	88248	SINAPI	AUXILIAR DE ENCANADOR OU BOMBEIRO HIDRÁULICO COM ENCARGOS COMPLEMENTARES	SEDI - SERVIÇOS DIVERSOS	H	0,1520000	22,67	3,44
Composição Auxiliar	88267	SINAPI	ENCANADOR OU BOMBEIRO HIDRÁULICO COM ENCARGOS COMPLEMENTARES	SEDI - SERVIÇOS DIVERSOS	H	0,1520000	27,45	4,17
Insumo	00000122	SINAPI	ADESIVO PLASTICO PARA PVC, FRASCO COM "850" GR	Material	UN	0,0071000	53,09	0,37
Insumo	00001956	SINAPI	CURVA DE PVC 90 GRAUS, SOLDAVEL, 25 MM, COR MARROM, PARA AGUA FRIA PREDIAL	Material	UN	1,0000000	2,79	2,79
Insumo	00020083	SINAPI	SOLUCAO PREPARADORA / LIMPADORA PARA PVC, FRASCO COM 1000 CM3	Material	UN	0,0080000	60,15	0,48
Insumo	00038383	SINAPI	LIXA D'AGUA EM FOLHA, GRAO 100	Material	UN	0,0338000	2,19	0,07
					MO sem LS =>	5,18	LS =>	0,00
					Valor do BDI =>	2,82	MO com LS =>	5,18
							Valor com BDI =>	14,14
						Quant. =>	1,0000000	Preço Total =>
								14,14

11.3	Código	Banco	Descrição	Tipo	Und	Quant.	Valor Unit	Total
Composição	89362	SINAPI	JOELHO 45 GRAUS, PVC, SOLDÁVEL, DN 25MM, INSTALADO EM RAMAL OU SUB-RAMAL DE ÁGUA - FORNECIMENTO E INSTALAÇÃO. AF_06/2022	INHI - INSTALAÇÕES HIDROS SANITÁRIAS	UN	1,0000000	9,21	9,21
Composição Auxiliar	88248	SINAPI	AUXILIAR DE ENCANADOR OU BOMBEIRO HIDRÁULICO COM ENCARGOS COMPLEMENTARES	SEDI - SERVIÇOS DIVERSOS	H	0,1520000	22,67	3,44
Composição Auxiliar	88267	SINAPI	ENCANADOR OU BOMBEIRO HIDRÁULICO COM ENCARGOS COMPLEMENTARES	SEDI - SERVIÇOS DIVERSOS	H	0,1520000	27,45	4,17
Insumo	00000122	SINAPI	ADESIVO PLASTICO PARA PVC, FRASCO COM "850" GR	Material	UN	0,0071000	53,09	0,37
Insumo	00003529	SINAPI	JOELHO PVC, SOLDAVEL, 90 GRAUS, 25 MM, COR MARROM, PARA AGUA FRIA PREDIAL	Material	UN	1,0000000	0,68	0,68
Insumo	00020083	SINAPI	SOLUCAO PREPARADORA / LIMPADORA PARA PVC, FRASCO COM 1000 CM3	Material	UN	0,0080000	60,15	0,48
Insumo	00038383	SINAPI	LIXA D'AGUA EM FOLHA, GRAO 100	Material	UN	0,0338000	2,19	0,07
					MO sem LS =>	5,18	LS =>	0,00
					Valor do BDI =>	2,29	MO com LS =>	5,18
							Valor com BDI =>	11,50
						Quant. =>	11,0000000	Preço Total =>
								126,50

11.4	Código	Banco	Descrição	Tipo	Und	Quant.	Valor Unit	Total
Composição	89363	SINAPI	JOELHO 45 GRAUS, PVC, SOLDÁVEL, DN 25MM, INSTALADO EM RAMAL OU SUB-RAMAL DE ÁGUA - FORNECIMENTO E INSTALAÇÃO. AF_06/2022	INHI - INSTALAÇÕES HIDROS SANITÁRIAS	UN	1,0000000	9,93	9,93
Composição Auxiliar	88248	SINAPI	AUXILIAR DE ENCANADOR OU BOMBEIRO HIDRÁULICO COM ENCARGOS COMPLEMENTARES	SEDI - SERVIÇOS DIVERSOS	H	0,1520000	22,67	3,44
Composição Auxiliar	88267	SINAPI	ENCANADOR OU BOMBEIRO HIDRÁULICO COM ENCARGOS COMPLEMENTARES	SEDI - SERVIÇOS DIVERSOS	H	0,1520000	27,45	4,17
Insumo	00000122	SINAPI	ADESIVO PLASTICO PARA PVC, FRASCO COM "850" GR	Material	UN	0,0071000	53,09	0,37
Insumo	00003500	SINAPI	JOELHO, PVC SOLDAVEL, 45 GRAUS, 25 MM, COR MARROM, PARA AGUA FRIA PREDIAL	Material	UN	1,0000000	1,40	1,40
Insumo	00020083	SINAPI	SOLUCAO PREPARADORA / LIMPADORA PARA PVC, FRASCO COM 1000 CM3	Material	UN	0,0080000	60,15	0,48
Insumo	00038383	SINAPI	LIXA D'AGUA EM FOLHA, GRAO 100	Material	UN	0,0338000	2,19	0,07
					MO sem LS =>	5,18	LS =>	0,00
					Valor do BDI =>	2,47	MO com LS =>	5,18
							Valor com BDI =>	12,40
						Quant. =>	1,0000000	Preço Total =>
								12,40

11.5	Código	Banco	Descrição	Tipo	Und	Quant.	Valor Unit	Total
Composição	89395	SINAPI	TE, PVC, SOLDÁVEL, DN 25MM, INSTALADO EM RAMAL OU SUB-RAMAL DE ÁGUA - FORNECIMENTO E INSTALAÇÃO. AF_06/2022	INHI - INSTALAÇÕES HIDROS SANITÁRIAS	UN	1,0000000	12,66	12,66
Composição Auxiliar	88248	SINAPI	AUXILIAR DE ENCANADOR OU BOMBEIRO HIDRÁULICO COM ENCARGOS COMPLEMENTARES	SEDI - SERVIÇOS DIVERSOS	H	0,2026000	22,67	4,59
Composição Auxiliar	88267	SINAPI	ENCANADOR OU BOMBEIRO HIDRÁULICO COM ENCARGOS COMPLEMENTARES	SEDI - SERVIÇOS DIVERSOS	H	0,2026000	27,45	5,56
Insumo	00000122	SINAPI	ADESIVO PLASTICO PARA PVC, FRASCO COM "850" GR	Material	UN	0,0106000	53,09	0,56
Insumo	00007139	SINAPI	TE SOLDAVEL, PVC, 90 GRAUS, 25 MM, PARA AGUA FRIA PREDIAL (NBR 5648)	Material	UN	1,0000000	1,12	1,12
Insumo	00020083	SINAPI	SOLUCAO PREPARADORA / LIMPADORA PARA PVC, FRASCO COM 1000 CM3	Material	UN	0,0120000	60,15	0,72
Insumo	00038383	SINAPI	LIXA D'AGUA EM FOLHA, GRAO 100	Material	UN	0,0507000	2,19	0,11
					MO sem LS =>	6,91	LS =>	0,00
					Valor do BDI =>	3,15	MO com LS =>	6,91
							Valor com BDI =>	15,81
						Quant. =>	3,0000000	Preço Total =>
								47,43

11.6	Código	Banco	Descrição	Tipo	Und	Quant.	Valor Unit	Total
Composição	102111	SINAPI	BOMBA CENTRÍFUGA, MONOFÁSICA, 0,5 CV OU 0,49 HP. HM 6 A 20 M, Q 1,2 A 8,3 M3/H - FORNECIMENTO E INSTALAÇÃO. AF_12/2020	INHI - INSTALAÇÕES HIDROS SANITÁRIAS	UN	1,0000000	1.145,06	1.145,06
Composição Auxiliar	88247	SINAPI	AUXILIAR DE ELETRICISTA COM ENCARGOS COMPLEMENTARES	SEDI - SERVIÇOS DIVERSOS	H	0,6330000	23,67	14,98
Composição Auxiliar	88248	SINAPI	AUXILIAR DE ENCANADOR OU BOMBEIRO HIDRÁULICO COM ENCARGOS COMPLEMENTARES	SEDI - SERVIÇOS DIVERSOS	H	2,0425000	22,67	46,30
Composição Auxiliar	88264	SINAPI	ELETRICISTA COM ENCARGOS COMPLEMENTARES	SEDI - SERVIÇOS DIVERSOS	H	0,6330000	28,58	18,09
Composição Auxiliar	88267	SINAPI	ENCANADOR OU BOMBEIRO HIDRÁULICO COM ENCARGOS COMPLEMENTARES	SEDI - SERVIÇOS DIVERSOS	H	2,0425000	27,45	56,06
Insumo	00000731	SINAPI	BOMBA CENTRIFUGA MOTOR ELETRICO MONOFASICO 0,49 HP BOCAIS 1" X 3/4", DIAMETRO DO ROTOR 110 MM, HM/Q: 6 M / 8,3 M3/H A 20 M / 1,2 M3/H	Equipamento	UN	1,0000000	1.001,24	1.001,24
Insumo	00011267	SINAPI	ARRUELA LISA, REDONDA, DE LATAO POLIDO, DIAMETRO NOMINAL 5/8", DIAMETRO EXTERNO = 34 MM, DIAMETRO DO FURO = 17 MM, ESPESSURA = "2,5" MM	Material	UN	4,0000000	1,56	6,24
Insumo	00039996	SINAPI	VERGALHAO ZINCADO ROSCA TOTAL, 1/4 " (6,3 MM)	Material	M	0,2000000	4,39	0,87
Insumo	00039997	SINAPI	PORCA ZINCADA, SEXTAVADA, DIAMETRO 1/4"	Material	UN	4,0000000	0,32	1,28
					MO sem LS =>	91,81	LS =>	0,00
					Valor do BDI =>	285,69	MO com LS =>	91,81
							Valor com BDI =>	1.430,75
						Quant. =>	1,0000000	Preço Total =>
								1.430,75

11.7	Código	Banco	Descrição	Tipo	Und	Quant.	Valor Unit	Total
------	--------	-------	-----------	------	-----	--------	------------	-------

Composição	102623	SINAPI	CAIXA D'ÁGUA EM POLIETILENO, 1000 LITROS (INCLUSOS TUBOS, CONEXÕES E TORNEIRA DE BOIA) - FORNECIMENTO E INSTALAÇÃO. AF_06/2021	INHI - INSTALAÇÕES HIDROS SANITÁRIAS	UN	1,0000000	877,68	877,68		
Composição Auxiliar	102591	SINAPI	FURO EM CAIXA D'ÁGUA COM ESPESSURA DE 2 ATÉ 5 MM E DIÂMETRO DE 25 MM. AF_06/2021	INHI - INSTALAÇÕES HIDROS SANITÁRIAS	UN	3,0000000	4,29	12,87		
Composição Auxiliar	102595	SINAPI	FURO EM CAIXA D'ÁGUA COM ESPESSURA DE 2 ATÉ 5 MM E DIÂMETRO DE 40 MM. AF_06/2021	INHI - INSTALAÇÕES HIDROS SANITÁRIAS	UN	1,0000000	5,47	5,47		
Composição Auxiliar	102607	SINAPI	CAIXA D'ÁGUA EM POLIETILENO, 1000 LITROS - FORNECIMENTO E INSTALAÇÃO. AF_06/2021	INHI - INSTALAÇÕES HIDROS SANITÁRIAS	UN	1,0000000	469,06	469,06		
Composição Auxiliar	94489	SINAPI	REGISTRO DE ESFERA, PVC, SOLDÁVEL, COM VOLANTE, DN 25 MM - FORNECIMENTO E INSTALAÇÃO. AF_08/2021	INHI - INSTALAÇÕES HIDROS SANITÁRIAS	UN	2,0000000	35,77	71,54		
Composição Auxiliar	94491	SINAPI	REGISTRO DE ESFERA, PVC, SOLDÁVEL, COM VOLANTE, DN 40 MM - FORNECIMENTO E INSTALAÇÃO. AF_08/2021	INHI - INSTALAÇÕES HIDROS SANITÁRIAS	UN	1,0000000	72,80	72,80		
Composição Auxiliar	94648	SINAPI	TUBO, PVC, SOLDÁVEL, DN 25 MM, INSTALADO EM RESERVAÇÃO DE ÁGUA DE EDIFICAÇÃO QUE POSSUA RESERVATÓRIO DE FIBRA/FIBROCIMENTO FORNECIMENTO E INSTALAÇÃO. AF_06/2016	INHI - INSTALAÇÕES HIDROS SANITÁRIAS	M	1,8000000	10,70	19,26		
Composição Auxiliar	94650	SINAPI	TUBO, PVC, SOLDÁVEL, DN 40 MM, INSTALADO EM RESERVAÇÃO DE ÁGUA DE EDIFICAÇÃO QUE POSSUA RESERVATÓRIO DE FIBRA/FIBROCIMENTO FORNECIMENTO E INSTALAÇÃO. AF_06/2016	INHI - INSTALAÇÕES HIDROS SANITÁRIAS	M	0,9500000	22,98	21,83		
Composição Auxiliar	94672	SINAPI	JOELHO 90 GRAUS COM BUCHA DE LATÃO, PVC, SOLDÁVEL, DN 25 MM, X 3/4 INSTALADO EM RESERVAÇÃO DE ÁGUA DE EDIFICAÇÃO QUE POSSUA RESERVATÓRIO DE FIBRA/FIBROCIMENTO FORNECIMENTO E INSTALAÇÃO. AF_06/2016	INHI - INSTALAÇÕES HIDROS SANITÁRIAS	UN	2,0000000	9,59	19,18		
Composição Auxiliar	94676	SINAPI	JOELHO 90 GRAUS, PVC, SOLDÁVEL, DN 40 MM INSTALADO EM RESERVAÇÃO DE ÁGUA DE EDIFICAÇÃO QUE POSSUA RESERVATÓRIO DE FIBRA/FIBROCIMENTO FORNECIMENTO E INSTALAÇÃO. AF_06/2016	INHI - INSTALAÇÕES HIDROS SANITÁRIAS	UN	1,0000000	16,40	16,40		
Composição Auxiliar	94688	SINAPI	TÊ, PVC, SOLDÁVEL, DN 25 MM INSTALADO EM RESERVAÇÃO DE ÁGUA DE EDIFICAÇÃO QUE POSSUA RESERVATÓRIO DE FIBRA/FIBROCIMENTO FORNECIMENTO E INSTALAÇÃO. AF_06/2016	INHI - INSTALAÇÕES HIDROS SANITÁRIAS	UN	1,0000000	11,00	11,00		
Composição Auxiliar	94692	SINAPI	TÊ, PVC, SOLDÁVEL, DN 40 MM INSTALADO EM RESERVAÇÃO DE ÁGUA DE EDIFICAÇÃO QUE POSSUA RESERVATÓRIO DE FIBRA/FIBROCIMENTO FORNECIMENTO E INSTALAÇÃO. AF_06/2016	INHI - INSTALAÇÕES HIDROS SANITÁRIAS	UN	1,0000000	23,53	23,53		
Composição Auxiliar	94703	SINAPI	ADAPTADOR COM FLANGE E ANEL DE VEDAÇÃO, PVC, SOLDÁVEL, DN 25 MM X 3/4, INSTALADO EM RESERVAÇÃO DE ÁGUA DE EDIFICAÇÃO QUE POSSUA RESERVATÓRIO DE FIBRA/FIBROCIMENTO FORNECIMENTO E INSTALAÇÃO. AF_06/2016	INHI - INSTALAÇÕES HIDROS SANITÁRIAS	UN	3,0000000	19,80	59,40		
Composição Auxiliar	94705	SINAPI	ADAPTADOR COM FLANGE E ANEL DE VEDAÇÃO, PVC, SOLDÁVEL, DN 40 MM X 1 1/4, INSTALADO EM RESERVAÇÃO DE ÁGUA DE EDIFICAÇÃO QUE POSSUA RESERVATÓRIO DE FIBRA/FIBROCIMENTO FORNECIMENTO E INSTALAÇÃO. AF_06/2016	INHI - INSTALAÇÕES HIDROS SANITÁRIAS	UN	1,0000000	34,21	34,21		
Composição Auxiliar	94796	SINAPI	TORNEIRA DE BOIA PARA CAIXA D'ÁGUA, ROSCÁVEL, 3/4" - FORNECIMENTO E INSTALAÇÃO. AF_08/2021	INHI - INSTALAÇÕES HIDROS SANITÁRIAS	UN	1,0000000	41,13	41,13		
					MO sem LS =>	93,29	LS =>	0,00	MO com LS =>	93,29
					Valor do BDI =>	218,98			Valor com BDI =>	1.096,66
					Quant. =>	1,0000000	Preço Total =>	1.096,66		

12			INSTALAÇÕES SANITARIAS						1.705,08
12.1	Código	Banco	Descrição	Tipo	Und	Quant.	Valor Unit	Total	
Composição	89712	SINAPI	TUBO PVC, SERIE NORMAL, ESGOTO PREDIAL, DN 50 MM, FORNECIDO E INSTALADO EM RAMAL DE DESCARGA OU RAMAL DE ESGOTO SANITÁRIO. AF 08/2022	INHI - INSTALAÇÕES HIDROS SANITÁRIAS	M	1,0000000	25,99	25,99	
Composição Auxiliar	88248	SINAPI	AUXILIAR DE ENCANADOR OU BOMBEIRO HIDRÁULICO COM ENCARGOS COMPLEMENTARES	SEDI - SERVIÇOS DIVERSOS	H	0,3182000	22,67	7,21	
Composição Auxiliar	88267	SINAPI	ENCANADOR OU BOMBEIRO HIDRÁULICO COM ENCARGOS COMPLEMENTARES	SEDI - SERVIÇOS DIVERSOS	H	0,3182000	27,45	8,73	
Insumo	00009838	SINAPI	TUBO PVC SERIE NORMAL, DN 50 MM, PARA ESGOTO PREDIAL (NBR 5688)	Material	M	1,0549000	9,50	10,02	
Insumo	00038383	SINAPI	LIXA D'AGUA EM FOLHA, GRAO 100	Material	UN	0,0177000	2,19	0,03	
				MO sem LS =>	10,86	LS =>	0,00	MO com LS =>	10,86
				Valor do BDI =>	6,48			Valor com BDI =>	32,47
						Quant. =>	19,7700000	Preço Total =>	641,93

12.2	Código	Banco	Descrição	Tipo	Und	Quant.	Valor Unit	Total		
Composição	89800	SINAPI	TUBO PVC, SERIE NORMAL, ESGOTO PREDIAL, DN 100 MM, FORNECIDO E INSTALADO EM PRUMADA DE ESGOTO SANITÁRIO OU VENTILAÇÃO. AF_08/2022	INHI - INSTALAÇÕES HIDROS SANITÁRIAS	M	1,0000000	27,10	27,10		
Composição Auxiliar	88248	SINAPI	AUXILIAR DE ENCANADOR OU BOMBEIRO HIDRÁULICO COM ENCARGOS COMPLEMENTARES	SEDI - SERVIÇOS DIVERSOS	H	0,2632000	22,67	5,96		
Composição Auxiliar	88267	SINAPI	ENCANADOR OU BOMBEIRO HIDRÁULICO COM ENCARGOS COMPLEMENTARES	SEDI - SERVIÇOS DIVERSOS	H	0,2632000	27,45	7,22		
Insumo	00009836	SINAPI	TUBO PVC SERIE NORMAL, DN 100 MM, PARA ESGOTO PREDIAL (NBR 5688)	Material	M	1,0549000	13,17	13,89		
Insumo	00038383	SINAPI	LIXA D'AGUA EM FOLHA, GRAO 100	Material	UN	0,0146000	2,19	0,03		
					MO sem LS =>	8,98	LS =>	0,00	MO com LS =>	8,98
					Valor do BDI =>	6,76			Valor com BDI =>	33,86
					Quant. =>	10,0000000	Preço Total =>	338,60		

12.3	Código	Banco	Descrição	Tipo	Und	Quant.	Valor Unit	Total		
Composição	89491	SINAPI	CAIXA SIFONADA, PVC, DN 150 X 185 X 75 MM, FORNECIDA E INSTALADA EM RAMAIS DE ENCAMINHAMENTO DE ÁGUA PLUVIAL. AF_06/2022	INHI - INSTALAÇÕES HIDROS SANITÁRIAS	UN	1,0000000	100,40	100,40		
Composição Auxiliar	88248	SINAPI	AUXILIAR DE ENCANADOR OU BOMBEIRO HIDRÁULICO COM ENCARGOS COMPLEMENTARES	SEDI - SERVIÇOS DIVERSOS	H	0,3370000	22,67	7,63		
Composição Auxiliar	88267	SINAPI	ENCANADOR OU BOMBEIRO HIDRÁULICO COM ENCARGOS COMPLEMENTARES	SEDI - SERVIÇOS DIVERSOS	H	0,3370000	27,45	9,25		
Insumo	00000122	SINAPI	ADESIVO PLASTICO PARA PVC, FRASCO COM "850" GR	Material	UN	0,0668000	53,09	3,54		
Insumo	00000298	SINAPI	ANEL BORRACHA, DN 75 MM, PARA TUBO SERIE REFORCADA ESGOTO PREDIAL	Material	UN	1,0000000	3,29	3,29		
Insumo	00011714	SINAPI	CAIXA SIFONADA, PVC, 150 X "185" X 75 MM, COM GRELHA QUADRADA, BRANCA	Material	UN	1,0000000	69,77	69,77		
Insumo	00020078	SINAPI	PASTA LUBRIFICANTE PARA TUBOS E CONEXOES COM JUNTA ELASTICA, EMBALAGEM DE "400" GR (USO EM PVC, ACO, POLIETILENO E OUTROS)	Material	UN	0,0300000	21,91	0,65		
Insumo	00020083	SINAPI	SOLUCAO PREPARADORA / LIMPADORA PARA PVC, FRASCO COM 1000 CM3	Material	UN	0,1040000	60,15	6,25		
Insumo	00038383	SINAPI	LIXA D'AGUA EM FOLHA, GRAO 100	Material	UN	0,0104000	2,19	0,02		
					MO sem LS =>	11,49	LS =>	0,00	MO com LS =>	11,49
					Valor do BDI =>	25,04			Valor com BDI =>	125,44
					Quant. =>	1,0000000	Preço Total =>	125,44		

12.4	Código	Banco	Descrição	Tipo	Und	Quant.	Valor Unit	Total	
Composição	98102	SINAPI	CAIXA DE GORDURA SIMPLES, CIRCULAR, EM CONCRETO PRÉ-MOLDADO, DIÂMETRO INTERNO = 0,4 M, ALTURA INTERNA = 0,4 M. AF_12/2020	INHI - INSTALAÇÕES HIDROS SANITÁRIAS	UN	1,0000000	195,55	195,55	

Composição Auxiliar	101618	SINAPI	PREPARO DE FUNDO DE VALA COM LARGURA MENOR QUE 1,5 M, COM CAMADA DE AREIA, LANÇAMENTO MANUAL. AF_08/2020	MOVT - MOVIMENTO DE TERRA	m³	0,0192000	228,91	4,39		
Composição Auxiliar	5678	SINAPI	RETROESCAVADEIRA SOBRE RODAS COM CARREGADEIRA, TRAÇÃO 4X4, POTÊNCIA LIQ. 88 HP, CAÇAMBA CARREG. CAP. MÍN. 1 M3, CAÇAMBA RETRO CAP. 0,26 M3, PESO OPERACIONAL MÍN. 6.674 KG, PROFUNDIDADE ESCAVAÇÃO MÁX. 4,37 M - CHP DIURNO. AF_06/2014	CHOR - CUSTOS HORÁRIOS DE MÁQUINAS E EQUIPAMENTOS	CHP	0,0155000	136,35	2,11		
Composição Auxiliar	5679	SINAPI	RETROESCAVADEIRA SOBRE RODAS COM CARREGADEIRA, TRAÇÃO 4X4, POTÊNCIA LIQ. 88 HP, CAÇAMBA CARREG. CAP. MÍN. 1 M3, CAÇAMBA RETRO CAP. 0,26 M3, PESO OPERACIONAL MÍN. 6.674 KG, PROFUNDIDADE ESCAVAÇÃO MÁX. 4,37 M - CHI DIURNO. AF_06/2014	CHOR - CUSTOS HORÁRIOS DE MÁQUINAS E EQUIPAMENTOS	CHI	0,0315000	57,44	1,80		
Composição Auxiliar	88309	SINAPI	PEDREIRO COM ENCARGOS COMPLEMENTARES	SEDI - SERVIÇOS DIVERSOS	H	0,0415000	28,21	1,17		
Composição Auxiliar	88316	SINAPI	SERVEANTE COM ENCARGOS COMPLEMENTARES	SEDI - SERVIÇOS DIVERSOS	H	0,0326000	22,54	0,73		
Insumo	00011881	SINAPI	CAIXA DE GORDURA CILINDRICA EM CONCRETO SIMPLES, PRE-MOLDADA, COM DIAMETRO DE 40 CM E ALTURA DE 45 CM, COM TAMPA	Material	UN	1,0000000	185,35	185,35		
					MO sem LS ==	3,77	LS ==	0,00	MO com LS ==	3,77
					Valor do BDI ==	48,78			Valor com BDI ==	244,33
					Quant. ==	1,0000000	Preço Total ==	244,33		

12.5	Código	Banco	Descrição	Tipo	Und	Quant.	Valor Unit	Total		
Composição	86882	SINAPI	SIFÃO DO TIPO GARRAFA/COPO EM PVC 1.1/4 X 1.1/2 - FORNECIMENTO E INSTALAÇÃO. AF_01/2020	INHI - INSTALAÇÕES HIDROS SANITÁRIAS	UN	1,0000000	22,10	22,10		
Composição Auxiliar	88267	SINAPI	ENCANADOR OU BOMBEIRO HIDRÁULICO COM ENCARGOS COMPLEMENTARES	SEDI - SERVIÇOS DIVERSOS	H	0,1356000	27,45	3,72		
Composição Auxiliar	88316	SINAPI	SERVEANTE COM ENCARGOS COMPLEMENTARES	SEDI - SERVIÇOS DIVERSOS	H	0,0427000	22,54	0,96		
Insumo	00003146	SINAPI	FITA VEDA ROSCA EM ROLOS DE 18 MM X 10 M (L X C)	Material	UN	0,0420000	3,90	0,16		
Insumo	00006146	SINAPI	SIFAO PLASTICO TIPO COPO PARA TANQUE, 1.1/4 X 1.1/2 "	Material	UN	1,0000000	17,26	17,26		
					MO sem LS =>	3,22	LS =>	0,00	MO com LS =>	3,22
					Valor do BDI =>	5,51			Valor com BDI =>	27,61
					Quant. =>	3,0000000	Preço Total =>	82,83		

12.6	Código	Banco	Descrição	Tipo	Und	Quant.	Valor Unit	Total		
Composição	89731	SINAPI	JOELHO 90 GRAUS, PVC, SERIE NORMAL, ESGOTO PREDIAL, DN 50 MM, JUNTA ELÁSTICA, FORNECIDO E INSTALADO EM RAMAL DE DESCARGA OU RAMAL DE ESGOTO SANITÁRIO. AF_08/2022	INHI - INSTALAÇÕES HIDROS SANITÁRIAS	UN	1,0000000	14,81	14,81		
Composição Auxiliar	88248	SINAPI	AUXILIAR DE ENCANADOR OU BOMBEIRO HIDRÁULICO COM ENCARGOS COMPLEMENTARES	SEDI - SERVIÇOS DIVERSOS	H	0,1379000	22,67	3,12		
Composição Auxiliar	88267	SINAPI	ENCANADOR OU BOMBEIRO HIDRÁULICO COM ENCARGOS COMPLEMENTARES	SEDI - SERVIÇOS DIVERSOS	H	0,1379000	27,45	3,78		
Insumo	00000296	SINAPI	ANEL BORRACHA PARA TUBO ESGOTO PREDIAL, DN 50 MM (NBR 5688)	Material	UN	2,0000000	2,06	4,12		
Insumo	00003526	SINAPI	JOELHO PVC, SOLDAVEL, PB, 90 GRAUS, DN 50 MM, PARA ESGOTO PREDIAL	Material	UN	1,0000000	2,70	2,70		
Insumo	00020078	SINAPI	PASTA LUBRIFICANTE PARA TUBOS E CONEXOES COM JUNTA ELASTICA, EMBALAGEM DE *400* GR (USO EM PVC, ACO, POLIETILENO E OUTROS)	Material	UN	0,0500000	21,91	1,09		
					MO sem LS =>	4,70	LS =>	0,00	MO com LS =>	4,70
					Valor do BDI =>	3,69			Valor com BDI =>	18,50
					Quant. =>	4,0000000	Preço Total =>	74,00		

12.7	Código	Banco	Descrição	Tipo	Und	Quant.	Valor Unit	Total		
Composição	89748	SINAPI	CURVA CURTA 90 GRAUS, PVC, SERIE NORMAL, ESGOTO PREDIAL, DN 100 MM, JUNTA ELÁSTICA, FORNECIDO E INSTALADO EM RAMAL DE DESCARGA OU RAMAL DE ESGOTO SANITÁRIO. AF_08/2022	INHI - INSTALAÇÕES HIDROS SANITÁRIAS	UN	1,0000000	40,05	40,05		
Composição Auxiliar	88248	SINAPI	AUXILIAR DE ENCANADOR OU BOMBEIRO HIDRÁULICO COM ENCARGOS COMPLEMENTARES	SEDI - SERVIÇOS DIVERSOS	H	0,1926000	22,67	4,36		
Composição Auxiliar	88267	SINAPI	ENCANADOR OU BOMBEIRO HIDRÁULICO COM ENCARGOS COMPLEMENTARES	SEDI - SERVIÇOS DIVERSOS	H	0,1926000	27,45	5,28		
Insumo	00000301	SINAPI	ANEL BORRACHA PARA TUBO ESGOTO PREDIAL, DN 100 MM (NBR 5688)	Material	UN	2,0000000	3,65	7,30		
Insumo	00001966	SINAPI	CURVA PVC CURTA 90 GRAUS, DN 100 MM, PARA ESGOTO PREDIAL	Material	UN	1,0000000	20,60	20,60		
Insumo	00020078	SINAPI	PASTA LUBRIFICANTE PARA TUBOS E CONEXOES COM JUNTA ELASTICA, EMBALAGEM DE *400* GR (USO EM PVC, ACO, POLIETILENO E OUTROS)	Material	UN	0,1150000	21,91	2,51		
					MO sem LS =>	6,56	LS =>	0,00	MO com LS =>	6,56
					Valor do BDI =>	9,99			Valor com BDI =>	50,04
					Quant. =>	1,0000000	Preço Total =>	50,04		

12.8	Código	Banco	Descrição	Tipo	Und	Quant.	Valor Unit	Total		
Composição	89711	SINAPI	TUBO PVC, SERIE NORMAL, ESGOTO PREDIAL, DN 40 MM, FORNECIDO E INSTALADO EM RAMAL DE DESCARGA OU RAMAL DE ESGOTO SANITÁRIO. AF_08/2022	INHI - INSTALAÇÕES HIDROS SANITÁRIAS	M	1,0000000	20,77	20,77		
Composição Auxiliar	88248	SINAPI	AUXILIAR DE ENCANADOR OU BOMBEIRO HIDRÁULICO COM ENCARGOS COMPLEMENTARES	SEDI - SERVIÇOS DIVERSOS	H	0,2930000	22,67	6,64		
Composição Auxiliar	88267	SINAPI	ENCANADOR OU BOMBEIRO HIDRÁULICO COM ENCARGOS COMPLEMENTARES	SEDI - SERVIÇOS DIVERSOS	H	0,2930000	27,45	8,04		
Insumo	00009835	SINAPI	TUBO PVC SERIE NORMAL, DN 40 MM, PARA ESGOTO PREDIAL (NBR 5688)	Material	M	1,0549000	5,75	6,06		
Insumo	00038383	SINAPI	LIXA D'AGUA EM FOLHA, GRAO 100	Material	UN	0,0163000	2,19	0,03		
					MO sem LS =>	10,00	LS =>	0,00	MO com LS =>	10,00
					Valor do BDI =>	5,18			Valor com BDI =>	25,95
					Quant. =>	5,7000000	Preço Total =>	147,91		

13			LOUÇAS, METAIS E ACESSÓRIOS					4.453,61
13.1	Código	Banco	Descrição	Tipo	Und	Quant.	Valor Unit	Total
Composição	95546	SINAPI	KIT DE ACESSÓRIOS PARA BANHEIRO EM METAL CROMADO, 5 PECAS, INCLUSO FIXAÇÃO. AF 01/2020	INHI - INSTALAÇÕES HIDROS SANITÁRIAS	UN	1,0000000	239,62	239,62
Composição Auxiliar	88267	SINAPI	ENCANADOR OU BOMBEIRO HIDRÁULICO COM ENCARGOS COMPLEMENTARES	SEDI - SERVIÇOS DIVERSOS	H	1,8970000	27,45	52,07
Composição Auxiliar	88316	SINAPI	SERVEANTE COM ENCARGOS COMPLEMENTARES	SEDI - SERVIÇOS DIVERSOS	H	0,5977000	22,54	13,47
Insumo	00039398	SINAPI	KIT DE ACESSÓRIOS PARA BANHEIRO EM METAL CROMADO, 5 PECAS	Material	UN	1,0000000	174,08	174,08
				MO sem LS =>	45,26	LS =>	0,00	45,26
				Valor do BDI =>	59,78			299,40
					Quant. =>	1,0000000	Preço Total =>	299,40

13.2	Código	Banco	Descrição	Tipo	Und	Quant.	Valor Unit	Total
Composição	86932	SINAPI	VASO SANITÁRIO SIFONADO COM CAIXA ACOPLADA LOUÇA BRANCA - PADRÃO MÉDIO, INCLUSO ENGATE FLEXÍVEL EM METAL CROMADO, 1/2 X 40CM - FORNECIMENTO E INSTALAÇÃO. AF_01/2020	INHI - INSTALAÇÕES HIDROS SANITÁRIAS	UN	1,0000000	626,84	626,84

Composição Auxiliar	86887 SINAPI	ENGATE FLEXÍVEL EM INOX, 1/2 X 40CM - FORNECIMENTO E INSTALAÇÃO. AF 01/2020	INHI - INSTALAÇÕES HIDROS SANITÁRIAS	UN	1,0000000	70,10	70,10	
Composição Auxiliar	86888 SINAPI	VASO SANITÁRIO SIFONADO COM CAIXA ACOPLADA LOUÇA BRANCA - FORNECIMENTO E INSTALAÇÃO. AF 01/2020	INHI - INSTALAÇÕES HIDROS SANITÁRIAS	UN	1,0000000	556,74	556,74	
			MO sem LS =>	24,91	LS =>	0,00	MO com LS =>	24,91
			Valor do BDI =>	156,39			Valor com BDI =>	783,23
					Quant. =>	1,0000000	Preço Total =>	783,23

13.3	Código Banco		Descrição	Tipo	Und	Quant.	Valor Unit	Total	
Composição	11150	ORSE	Bancada em granito verde ubatuba, e = 2cm	Conversão InfoWOrca	m²	1,0000000	818,94	818,94	
Composição Auxiliar	10549	ORSE	Encargos Complementares - Servente	Provisórios	h	1,0000000	3,72	3,72	
Composição Auxiliar	10550	ORSE	Encargos Complementares - Pedreiro	Provisórios	h	1,0000000	3,59	3,59	
Insumo	3116	ORSE	Cantoneira alumínio anodizado natural, 1" x 1/8" - vara com 6m - 0,408 kg/m	Material	m	0,6000000	12,78	7,66	
			Cantoneira alumínio anodizado natural, 1" x 1/8" - vara com 6m - 0,408 kg/m m						
Insumo	11608	ORSE	Bancada em granito verde ubatuba, e=2cm, inclusive filete 3cm m2	Material	m²	1,0000000	772,11	772,11	
Insumo	00004750/SI NAPI	ORSE	Pedreiro (horista)	Mão de Obra	h	1,0000000	18,21	18,21	
Insumo	00006111/SI NAPI	ORSE	Servente de obras (horista)	Mão de Obra	h	1,0000000	13,65	13,65	
				MO sem LS =>	31,86	LS =>	0,00	MO com LS =>	31,86
				Valor do BDI =>	204,32			Valor com BDI =>	1.023,26
						Quant. =>	0,5000000	Preço Total =>	511,63

13.4	Código Banco		Descrição	Tipo	Und	Quant.	Valor Unit	Total	
Composição	86906	SINAPI	TORNEIRA CROMADA DE MESA, 1/2 OU 3/4, PARA LAVATÓRIO, PADRÃO POPULAR - FORNECIMENTO E INSTALAÇÃO. AF 01/2020	INHI - INSTALAÇÕES HIDROS SANITÁRIAS	UN	1,0000000	107,36	107,36	
Composição Auxiliar	88267	SINAPI	ENCANADOR OU BOMBEIRO HIDRÁULICO COM ENCARGOS COMPLEMENTARES	SEDI - SERVIÇOS DIVERSOS	H	0,0960000	27,45	2,63	
Composição Auxiliar	88316	SINAPI	SERVENTE COM ENCARGOS COMPLEMENTARES	SEDI - SERVIÇOS DIVERSOS	H	0,0303000	22,54	0,68	
Insumo	00003146	SINAPI	FITA VEDA ROSCA EM ROLOS DE 18 MM X 10 M (L X C)	Material	UN	0,0210000	3,90	0,08	
Insumo	00013415	SINAPI	TORNEIRA DE MESA/BANCADA, PARA LAVATORIO, FIXA, METALICA CROMADA, PADRAO POPULAR, 1/2 " OU 3/4 " (REF 1193)	Material	UN	1,0000000	103,97	103,97	
				MO sem LS =>	2,28	LS =>	0,00	MO com LS =>	2,28
				Valor do BDI =>	26,78			Valor com BDI =>	134,14
						Quant. =>	1,0000000	Preço Total =>	134,14

13.5	Código	Banco	Descrição	Tipo	Und	Quant.	Valor Unit	Total	
Composição	93441	SINAPI	BANCADA GRANITO CINZA 150 X 60 CM, COM CUBA DE EMBUTIR DE AÇO, VÁLVULA AMERICANA EM METAL, SIFÃO FLEXÍVEL EM PVC, ENGATE FLEXÍVEL 30 CM, TORNEIRA CROMADA LONGA, DE PAREDE, 1/2 OU 3/4, P/ COZINHA, PADRÃO POPULAR - FORNEC. E INSTALAÇÃO. AF 01/2020	INHI - INSTALAÇÕES HIDROS SANITÁRIAS	UN	1,0000000	1.289,53	1.289,53	
Composição Auxiliar	86884	SINAPI	ENGATE FLEXÍVEL EM PLÁSTICO BRANCO, 1/2 X 30CM - FORNECIMENTO E INSTALAÇÃO. AF 01/2020	INHI - INSTALAÇÕES HIDROS SANITÁRIAS	UN	1,0000000	10,77	10,77	
Composição Auxiliar	86889	SINAPI	BANCADA DE GRANITO CINZA POLIDO, DE 1,50 X 0,60 M, PARA PIA DE COZINHA - FORNECIMENTO E INSTALAÇÃO. AF 01/2020	INHI - INSTALAÇÕES HIDROS SANITÁRIAS	UN	1,0000000	819,07	819,07	
Composição Auxiliar	86911	SINAPI	TORNEIRA CROMADA LONGA, DE PAREDE, 1/2 OU 3/4, PARA PIA DE COZINHA, PADRÃO POPULAR - FORNECIMENTO E INSTALAÇÃO. AF 01/2020	INHI - INSTALAÇÕES HIDROS SANITÁRIAS	UN	1,0000000	125,59	125,59	
Composição Auxiliar	86935	SINAPI	CUBA DE EMBUTIR DE AÇO INOXIDÁVEL MÉDIA, INCLUSO VÁLVULA TIPO AMERICANA EM METAL CROMADO E SIFÃO FLEXÍVEL EM PVC - FORNECIMENTO E INSTALAÇÃO. AF 01/2020	INHI - INSTALAÇÕES HIDROS SANITÁRIAS	UN	1,0000000	334,10	334,10	
				MO sem LS =>	66,61	LS =>	0,00	MO com LS =>	66,61
				Valor do BDI =>	321,73			Valor com BDI =>	1.611,26
						Quant. =>	1,0000000	Preço Total =>	1.611,26

13.6	Código	Banco	Descrição	Tipo	Und	Quant.	Valor Unit	Total	
Composição	86924	SINAPI	TANQUE DE LOUÇA BRANCA SUSPENSO, 18L OU EQUIVALENTE, INCLUSO SIFÃO TIPO GARRAFA EM PVC, VÁLVULA PLÁSTICA E TORNEIRA DE PLÁSTICO - FORNECIMENTO E INSTALAÇÃO. AF 01/2020	INHI - INSTALAÇÕES HIDROS SANITÁRIAS	UN	1,0000000	626,52	626,52	
Composição Auxiliar	86874	SINAPI	TANQUE DE LOUÇA BRANCA SUSPENSO, 18L OU EQUIVALENTE - FORNECIMENTO E INSTALAÇÃO. AF 01/2020	INHI - INSTALAÇÕES HIDROS SANITÁRIAS	UN	1,0000000	572,19	572,19	
Composição Auxiliar	86879	SINAPI	VÁLVULA EM PLÁSTICO 1 PARA PIA, TANQUE OU LAVATÓRIO, COM OU SEM LADRÃO - FORNECIMENTO E INSTALAÇÃO. AF 01/2020	INHI - INSTALAÇÕES HIDROS SANITÁRIAS	UN	1,0000000	9,65	9,65	
Composição Auxiliar	86882	SINAPI	SIFÃO DO TIPO GARRAFA/COPO EM PVC 1.1/4 X 1.1/2 - FORNECIMENTO E INSTALAÇÃO. AF 01/2020	INHI - INSTALAÇÕES HIDROS SANITÁRIAS	UN	1,0000000	22,10	22,10	
Composição Auxiliar	86916	SINAPI	TORNEIRA PLÁSTICA 3/4 PARA TANQUE - FORNECIMENTO E INSTALAÇÃO. AF 01/2020	INHI - INSTALAÇÕES HIDROS SANITÁRIAS	UN	1,0000000	22,58	22,58	
				MO sem LS =>	30,59	LS =>	0,00	MO com LS =>	30,59
				Valor do BDI =>	156,31			Valor com BDI =>	782,83
						Quant. =>	1,0000000	Preço Total =>	782,83

13.7	Código	Banco	Descrição	Tipo	Und	Quant.	Valor Unit	Total	
Composição	86937	SINAPI	CUBA DE EMBUTIR OVAL EM LOUÇA BRANCA, 35 X 50CM OU EQUIVALENTE, INCLUSO VÁLVULA EM METAL CROMADO E SIFÃO FLEXÍVEL EM PVC - FORNECIMENTO E INSTALAÇÃO. AF 01/2020	INHI - INSTALAÇÕES HIDROS SANITÁRIAS	UN	1,0000000	265,01	265,01	
Composição Auxiliar	86877	SINAPI	VÁLVULA EM METAL CROMADO 1.1/2 X 1.1/2 PARA TANQUE OU LAVATÓRIO, COM OU SEM LADRÃO - FORNECIMENTO E INSTALAÇÃO. AF 01/2020	INHI - INSTALAÇÕES HIDROS SANITÁRIAS	UN	1,0000000	87,34	87,34	
Composição Auxiliar	86883	SINAPI	SIFÃO DO TIPO FLEXÍVEL EM PVC 1 X 1.1/2 - FORNECIMENTO E INSTALAÇÃO. AF 01/2020	INHI - INSTALAÇÕES HIDROS SANITÁRIAS	UN	1,0000000	12,00	12,00	
Composição Auxiliar	86901	SINAPI	CUBA DE EMBUTIR OVAL EM LOUÇA BRANCA, 35 X 50CM OU EQUIVALENTE - FORNECIMENTO E INSTALAÇÃO. AF 01/2020	INHI - INSTALAÇÕES HIDROS SANITÁRIAS	UN	1,0000000	165,67	165,67	
				MO sem LS =>	26,27	LS =>	0,00	MO com LS =>	26,27
				Valor do BDI =>	66,11			Valor com BDI =>	331,12
				Quant. =>		1,0000000		Preço Total =>	331,12

14			ACESSIBILIDADE					2.254,90	
14.1	Código	Banco	Descrição	Tipo	Und	Quant.	Valor Unit	Total	
Composição	100873	SINAPI	BARRA DE APOIO RETA, EM ALUMINIO, COMPRIMENTO 90 CM, FIXADA NA PAREDE - FORNECIMENTO E INSTALAÇÃO. AF 01/2020	INHI - INSTALAÇÕES HIDROS SANITÁRIAS	UN	1,0000000	343,07	343,07	
Composição Auxiliar	88267	SINAPI	ENCANADOR OU BOMBEIRO HIDRÁULICO COM ENCARGOS COMPLEMENTARES	SEDI - SERVIÇOS DIVERSOS	H	0,9485000	27,45	26,03	
Composição Auxiliar	88316	SINAPI	SERVENTE COM ENCARGOS COMPLEMENTARES	SEDI - SERVIÇOS DIVERSOS	H	0,2988000	22,54	6,73	
Insumo	00004351	SINAPI	PARAFUSO NIQUELADO 3 1/2" COM ACABAMENTO CROMADO PARA FIXAR PEÇA SANITARIA, INCLUI PORCA CEGA, ARRUELA E BUCHA DE NYLON TAMANHO S-8	Material	UN	6,0000000	17,95	107,70	
Insumo	00036223	SINAPI	BARRA DE APOIO RETA, EM ALUMINIO, COMPRIMENTO 90 CM, DIAMETRO MINIMO 3 CM	Material	UN	1,0000000	202,61	202,61	
				MO sem LS =>	22,62	LS =>	0,00	MO com LS =>	22,62

Valor do BDI => 85,59 Valor com BDI => 428,66
Quant. => 3,0000000 Preço Total => 1.285,98

14.2	Código Banco	Descrição	Tipo	Und	Quant.	Valor Unit	Total	
Composição	C4646 SEINFRA	CORRIMÃO DUPLA ALTURA EM AÇO INOX DIAM 1 1/2	DIVERSOS	M	1,0000000	387,73	387,73	
Insumo	I1530 SEINFRA	MONTADOR	Mão de Obra	H	0,6000000	26,86	16,11	
Insumo	I2543 SEINFRA	SERVENTE	Mão de Obra	H	0,5500000	20,26	11,14	
Insumo	I8646 SEINFRA	TUBO AÇO INOX DIAM 1 1/2"	Material	M	2,0000000	160,20	320,40	
Insumo	I8647 SEINFRA	CURVA AÇO INOX DIAM 1 1/2"	Material	UN	0,6000000	30,81	18,48	
Insumo	I8648 SEINFRA	BASE DE FIXAÇÃO COM PARAFUSOS	Material	UN	0,6000000	36,00	21,60	
			MO sem LS =>	27,25	LS =>	0,00	MO com LS =>	27,25
			Valor do BDI =>	96,73			Valor com BDI =>	484,46
					Quant. =>	2,0000000	Preço Total =>	968,92

15			DRENAGEM PLUVIAL						2.184,45
15.1	Código	Banco	Descrição	Tipo	Und	Quant.	Valor Unit	Total	
Composição	94228	SINAPI	CALHA EM CHAPA DE AÇO GALVANIZADO NÚMERO 24, DESENVOLVIMENTO DE 50 CM, INCLUSO TRANSPORTE VERTICAL. AF_07/2019	COBE - COBERTURA	M	1,0000000	79,49	79,49	
Composição Auxiliar	88316	SINAPI	SERVENTE COM ENCARGOS COMPLEMENTARES	SEDI - SERVIÇOS DIVERSOS	H	0,3710000	22,54	8,36	
Composição Auxiliar	88323	SINAPI	TELHADISTA COM ENCARGOS COMPLEMENTARES	SEDI - SERVIÇOS DIVERSOS	H	0,2770000	27,63	7,65	
Composição Auxiliar	93281	SINAPI	GUINCHO ELÉTRICO DE COLUNA, CAPACIDADE 400 KG, COM MOTO FREIO, MOTOR TRIFÁSICO DE 1,25 CV - CHP DIURNO. AF_03/2016	CHOR - CUSTOS HORÁRIOS DE MÁQUINAS E	CHP	0,0132000	24,30	0,32	
Composição Auxiliar	93282	SINAPI	GUINCHO ELÉTRICO DE COLUNA, CAPACIDADE 400 KG, COM MOTO FREIO, MOTOR TRIFÁSICO DE 1,25 CV - CHI DIURNO. AF_03/2016	CHOR - CUSTOS HORÁRIOS DE MÁQUINAS E	CHI	0,0183000	23,30	0,42	
Insumo	00000142	SINAPI	SELANTE ELASTICO MONOCOMPONENTE A BASE DE POLIURETANO (PU) PARA JUNTAS DIVERSAS	Material	310ML	0,0810000	50,79	4,11	
Insumo	00005061	SINAPI	PREGO DE AÇO POLIDO COM CABECA 18 X 27 (2 1/2 X 10)	Material	KG	0,0130000	19,98	0,25	
Insumo	00005104	SINAPI	REBITE DE ALUMINIO VAZADO DE REPUXO, 3,2 X 8 MM (1KG = 1025 UNIDADES)	Material	KG	0,0024000	60,54	0,14	
Insumo	00013388	SINAPI	SOLDA EM BARRA DE ESTANHO-CHUMBO 50/50	Material	KG	0,0900000	121,66	10,94	
Insumo	00040783	SINAPI	CALHA QUADRADA DE CHAPA DE AÇO GALVANIZADA NUM 24, CORTE 50 CM	Material	M	1,0500000	45,05	47,30	
				MO sem LS =>	10,94	LS =>	0,00	MO com LS =>	10,94
				Valor do BDI =>	19,83			Valor com BDI =>	99,32
						Quant. =>	12,6300000	Preço Total =>	1.254,41

15.2	Código	Banco	Descrição	Tipo	Und	Quant.	Valor Unit	Total	
Composição	89580	SINAPI	TUBO PVC, SÉRIE R, ÁGUA PLUVIAL, DN 150 MM, FORNECIDO E INSTALADO EM CONDUTORES VERTICAIS DE ÁGUAS PLUVIAIS. AF 06/2022	INHI - INSTALAÇÕES HIDROS SANITÁRIAS	M	1,0000000	60,93	60,93	
Composição Auxiliar	88248	SINAPI	AUXILIAR DE ENCANADOR OU BOMBEIRO HIDRÁULICO COM ENCARGOS COMPLEMENTARES	SEDI - SERVIÇOS DIVERSOS	H	0,1309000	22,67	2,96	
Composição Auxiliar	88267	SINAPI	ENCANADOR OU BOMBEIRO HIDRÁULICO COM ENCARGOS COMPLEMENTARES	SEDI - SERVIÇOS DIVERSOS	H	0,1309000	27,45	3,59	
Insumo	00009840	SINAPI	TUBO PVC, SERIE R, DN 150 MM, PARA ESGOTO OU AGUAS PLUVIAIS PREDIAL (NBR 5688)	Material	M	1,0353000	52,39	54,23	
Insumo	00038383	SINAPI	LIXA D'AGUA EM FOLHA, GRAO 100	Material	UN	0,0730000	2,19	0,15	
				MO sem LS =>	4,46	LS =>	0,00	MO com LS =>	4,46
				Valor do BDI =>	15,20			Valor com BDI =>	76,13
						Quant. =>	4,0000000	Preço Total =>	304,52

15.3	Código	Banco	Descrição	Tipo	Und	Quant.	Valor Unit	Total	
Composição	89590	SINAPI	JOELHO 90 GRAUS, PVC, SERIE R, ÁGUA PLUVIAL, DN 150 MM, JUNTA ELÁSTICA, FORNECIDO E INSTALADO EM CONDUTORES VERTICAIS DE ÁGUAS PLUVIAIS. AF_06/2022	INHI - INSTALAÇÕES HIDROS SANITÁRIAS	UN	1,0000000	125,16	125,16	
Composição Auxiliar	88248	SINAPI	AUXILIAR DE ENCANADOR OU BOMBEIRO HIDRÁULICO COM ENCARGOS COMPLEMENTARES	SEDI - SERVIÇOS DIVERSOS	H	0,4713000	22,67	10,68	
Composição Auxiliar	88267	SINAPI	ENCANADOR OU BOMBEIRO HIDRÁULICO COM ENCARGOS COMPLEMENTARES	SEDI - SERVIÇOS DIVERSOS	H	0,4713000	27,45	12,93	
Insumo	00000300	SINAPI	ANEL BORRACHA, DN 150 MM, PARA TUBO SERIE REFORCADA ESGOTO PREDIAL	Material	UN	2,0000000	14,81	29,62	
Insumo	00020078	SINAPI	PASTA LUBRIFICANTE PARA TUBOS E CONEXÕES COM JUNTA ELASTICA, EMBALAGEM DE *400* GR (USO EM PVC, ACO, POLIETILENO E OUTROS)	Material	UN	0,1750000	21,91	3,83	
Insumo	00020158	SINAPI	JOELHO, PVC SERIE R, 90 GRAUS, DN 150 MM, PARA ESGOTO PREDIAL	Material	UN	1,0000000	68,10	68,10	
				MO sem LS =>	16,08	LS =>	0,00	MO com LS =>	16,08
				Valor do BDI =>	31,22			Valor com BDI =>	156,38
						Quant. =>	4,0000000	Preço Total =>	625,52

16			DIVERSOS					8.236,07	
16.1	Código	Banco	Descrição	Tipo	Und	Quant.	Valor Unit	Total	
Composição	85005	SINAPI	ESPELHO CRISTAL, ESPESSURA 4MM, COM PARAFUSOS DE FIXAÇÃO, SEM MOLDURA	ESQV - ESQUADRIAS/FERRAGE	m²	1,0000000	556,58	556,58	
Composição Auxiliar	88316	SINAPI	SERVENTE COM ENCARGOS COMPLEMENTARES	SEDI - SERVIÇOS DIVERSOS	H	0,4000000	22,54	9,01	
Composição Auxiliar	88325	SINAPI	VIDRACEIRO COM ENCARGOS COMPLEMENTARES	SEDI - SERVIÇOS DIVERSOS	H	2,0000000	23,42	46,84	
Insumo	00000442	SINAPI	PARAFUSO FRANCES M16 EM AÇO GALVANIZADO, COMPRIMENTO = 45 MM, DIÂMETRO = 16 MM, CABECA ABAULADA	Material	UN	4,0000000	7,83	31,32	
Insumo	00011186	SINAPI	ESPELHO CRISTAL E = 4 MM	Material	m²	1,0000000	469,41	469,41	
				MO sem LS =>	35,07	LS =>	0,00	MO com LS =>	35,07
				Valor do BDI =>	138,86			Valor com BDI =>	695,44
						Quant. =>	0,2000000	Preço Total =>	139,08

16.2	Código	Banco	Descrição	Tipo	Und	Quant.	Valor Unit	Total	
Composição	7940	ORSE	Letreiro em baixo relevo de 25x25x2cm	Mobiliário	un	1,0000000	67,84	67,84	
Composição Auxiliar	10549	ORSE	Encargos Complementares - Servente	Provisórios	h	0,1000000	3,72	0,37	
Composição Auxiliar	10550	ORSE	Encargos Complementares - Pedreiro	Provisórios	h	0,2000000	3,59	0,71	
Insumo	7891	ORSE	Letra de compensado de - 25 x 25 x 2cm	Material	un	1,0000000	61,76	61,76	
Insumo	00004750/SI NAPI	ORSE	Pedreiro (horista)	Mão de Obra	h	0,2000000	18,21	3,64	
Insumo	00006111/SI NAPI	ORSE	Servente de obras (horista)	Mão de Obra	h	0,1000000	13,65	1,36	
				MO sem LS =>	5,00	LS =>	0,00	MO com LS =>	5,00
				Valor do BDI =>	16,92			Valor com BDI =>	84,76
						Quant. =>	37,0000000	Preço Total =>	3.136,12

16.3	Código	Banco	Descrição	Tipo	Und	Quant.	Valor Unit	Total
Composição	5	ORSE	Placa de inauguração de obra em alumínio 0,50 x 0,70 m	Serviços Iniciais de Obras	un	1,0000000	2.086,42	2.086,42
Composição Auxiliar	1903	ORSE	Argamassa cimento e areia traço 1:1 (1:3) - 1 saco cimento 50kg / 3 padiolas areia dim. 0.35 x 0.45 x 0.23 m - Confecção mecânica e transporte	Argamassas	m³	0,0040000	550,04	2,20
Composição Auxiliar	10549	ORSE	Encargos Complementares - Servente	Provisórios	h	0,6000000	3,72	2,23
Composição Auxiliar	10550	ORSE	Encargos Complementares - Pedreiro	Provisórios	h	0,6000000	3,59	2,15
Insumo	1772	ORSE	Placa de inauguração em alumínio fundido medindo 0,50 x 0,70 m	Material	un	1,0000000	2.060,73	2.060,73
Insumo	00004750/SI NAPI	ORSE	Pedreiro (horista)	Mão de Obra	h	0,6000000	18,21	10,92
Insumo	00006111/SI NAPI	ORSE	Servente de obras (horista)	Mão de Obra	h	0,6000000	13,65	8,19

MO sem LS => 19,32 LS => 0,00 MO com LS => 19,32
 Valor do BDI => 520,56 Valor com BDI => 2.606,98
Quant. => 1,0000000 Preço Total => 2.606,98

16.4	Código	Banco	Descrição	Tipo	Und	Quant.	Valor Unit	Total
Composição	C1353	SEINFRA	ESTRUTURA METÁLICA TRELIÇADA EM AÇO, EM MARQUISES	ESTRUTURA METÁLICA	m²	1,0000000	269,13	269,13
Insumo	I0824	SEINFRA	COMPONENTES ESTRUTURAIS DE AÇO	Material	KG	14,8000000	9,43	139,56
Insumo	I1530	SEINFRA	MONTADOR	Mão de Obra	H	2,7500000	26,86	73,86
Insumo	I2543	SEINFRA	SERVENTE	Mão de Obra	H	2,7500000	20,26	55,71

MO sem LS => 129,57 LS => 0,00 MO com LS => 129,57
 Valor do BDI => 67,14 Valor com BDI => 336,27
Quant. => 7,0000000 Preço Total => 2.353,89

17	Código	Banco	SERVIÇOS FINAIS	Tipo	Und	Quant.	Valor Unit	Total
17.1	9537	SINAPI	LIMPEZA FINAL DA OBRA	SEDI - SERVIÇOS	m²	1,0000000	3,98	3,98
Composição	88316	SINAPI	SERVENTE COM ENCARGOS COMPLEMENTARES	SEDI - SERVIÇOS DIVERSOS	H	0,1400000	22,54	3,15
Insumo	00000003	SINAPI	ACIDO CLORIDRICO / ACIDO MURIATICO, DILUICAO 10% A 12% PARA USO EM LIMPEZA	Material	L	0,0500000	16,70	0,83

MO sem LS => 1,95 LS => 0,00 MO com LS => 1,95
 Valor do BDI => 0,99 Valor com BDI => 4,97
Quant. => 113,6700000 Preço Total => 564,93

Total sem BDI 87.902,34
Total do BDI 21.918,76
Total Geral 109.821,10

OBRA: REFORMA PREDIAL DO CENTRO DE APOIO A ATENÇÃO PRIMÁRIA - VERA LÚCIA
MUNICÍPIO: SÃO DOMINGO DO AZEITÃO - MA

ORÇAMENTO ANALÍTICO									
Reforma Predial do Centro de Apoio a Atenção Primária - Vera Lúcia (Antigo NASF)								SINAPI - 03/2024 - Maranhão ORSE - 02/2024 - Sergipe SEINFRA - 028 - Ceará	
BDI:		24,95%							

Código	Banco	Descrição	Tipo	Und	Quantidade		Valor Unitário		Total			Peso	Valor Acumulado	Peso Acumulado
					Operativa	Improdutiva	Operativa	Improdutiva	Operativa	Improdutiva	Geral			
00037370	SINAPI	ALIMENTAÇÃO - HORISTA (COLETADO CAIXA - ENCARGOS COMPLEMENTARES)	Outros	H	1,190,9077387		5,79		6,895,36		6,895,36	6,28%	6,895,36	6,28%
00006111	SINAPI	SERVEnte DE OBRAS	Mão de Obra	H	404,0168741		17,05		6,888,49		6,888,49	6,27%	13.783,84	12,55%
00001287	SINAPI	PISO EM CERAMICA ESMALTADA EXTRA, PEI MAIOR OU IGUAL A 4, FORMATO MENOR OU IGUAL A 2025 CM2	Material	m²	124,3510000		48,60		6,043,46		6,043,46	5,50%	19.827,30	18,05%
00007356	SINAPI	TINTA LATEX ACRILICA PREMIUM, COR BRANCO FOSCO	Material	L	99,3300000		45,19		4,488,72		4,488,72	4,09%	24.316,02	22,14%
00004783	SINAPI	PINTOR (HORISTA)	Mão de Obra	H	161,5763018		25,05		4,047,49		4,047,49	3,69%	28.363,51	25,83%
00001379	SINAPI	CIMENTO PORTLAND COMPOSTO CP II-32	Material	KG	3,314,2828001		1,06		3,513,14		3,513,14	3,20%	31.876,65	29,03%
00005031	SINAPI	VIDRO TEMPERADO INCOLOR PARA PORTA DE ABRIR, E = 10 MM (SEM FERRAGENS E SEM COLOCACAO)	Material	m²	7,5600000		408,58		3,088,86		3,088,86	2,81%	34.965,52	31,84%
7891	ORSE	Letra de compensado de - 25 x 25 x 2cm	Material	un	37,0000000		77,16		2,854,92		2,854,92	2,60%	37.820,44	34,44%
00036896	SINAPI	JANELA DE CORRER, EM ALUMINIO PERFIL 25, 100 X 120 CM (A X L), 2 FLS MOVEIS, SEM BANDEIRA, ACABAMENTO BRANCO OU BRILHANTE, BATENTE DE 6 A 7 CM, COM VIDRO 4 MM, SEM GUARNICAO	Material	UN	4,9998000		522,60		2,612,90		2,612,90	2,38%	40.433,33	36,82%
1772	ORSE	Placa de inauguração em alumínio fundido	Material	un	1,0000000		2,574,88		2,574,88		2,574,88	2,34%	43.008,21	39,16%
00004430	SINAPI	CAIBRO NAO APARELHADO "5 X 6" CM, EM MACARANDUBA, ANGELIM OU EQUIVALENTE DA REGIAO - BRUTA	Material	M	132,7782400		18,61		2,471,00		2,471,00	2,25%	45.479,21	41,41%
00007173	SINAPI	TELHA DE BARRO / CERAMICA, NAO ESMALTADA, TIPO COLONIAL, CANAL, PLAN, PAULISTA, COMPRIMENTO DE "44 A 50" CM, RENDIMENTO DE COBERTURA DE "28" TELHAS/M2	Material	MIL	1,5631000		1,355,70		2,119,09		2,119,09	1,93%	47.598,31	43,34%
00037372	SINAPI	EXAMES - HORISTA (COLETADO CAIXA - ENCARGOS COMPLEMENTARES)	Outros	H	1,190,9077387		1,67		1,988,82		1,988,82	1,81%	49.587,12	45,15%
00038877	SINAPI	MASSA PREMIUM PARA TEXTURA LISA DE BASE ACRILICA, USO INTERNO E EXTERNO	Material	KG	166,1764440		10,78		1,791,38		1,791,38	1,63%	51.378,51	46,78%
00004760	SINAPI	AZULEJISTA OU LADRILHEIRO (HORISTA)	Mão de Obra	H	74,1338929		23,82		1,765,87		1,765,87	1,61%	53.144,38	48,39%
00004425	SINAPI	VIGA NAO APARELHADA "6 X 12" CM, EM MACARANDUBA, ANGELIM OU EQUIVALENTE DA REGIAO - BRUTA	Material	M	41,7774000		39,37		1,644,78		1,644,78	1,50%	54.789,15	49,89%
00006110	SINAPI	SERRALHEIRO (HORISTA)	Mão de Obra	H	68,7328090		23,82		1,637,22		1,637,22	1,49%	56.426,37	51,38%
00004750	SINAPI	PEDREIRO (HORISTA)	Mão de Obra	H	67,5714791		23,82		1,609,55		1,609,55	1,47%	58.035,92	52,85%
00001381	SINAPI	ARGAMASSA COLANTE AC I PARA CERAMICAS	Material	KG	1,123,4832500		1,33		1,494,23		1,494,23	1,36%	59.530,15	54,21%
00006189	SINAPI	TABUA NAO APARELHADA "2,5 X 30" CM, EM MACARANDUBA, ANGELIM OU EQUIVALENTE DA REGIAO - BRUTA	Material	M	35,3171200		38,39		1,355,82		1,355,82	1,23%	60.885,98	55,44%
00000565	SINAPI	BARRA DE ACO CHATO, RETANGULAR, 25,4 MM X 4,76 MM (L X E), 1,73 KG/M	Material	M	73,3600000		17,48		1,282,33		1,282,33	1,17%	62.168,31	56,61%
00000731	SINAPI	BOMBA CENTRIFUGA MOTOR ELETRICO MONOFASICO 0,49 HP BOCAIS 1" X 3/4", DIAMETRO DO ROTOR 110 MM, HM/Q: 6 M / 8,3 M3/H A 20 M / 1,2 M3/H	Equipamento	UN	1,0000000		1,251,04		1,251,04		1,251,04	1,14%	63.419,35	57,75%
00002436	SINAPI	ELETRICISTA (HORISTA)	Mão de Obra	H	52,1322294		23,85		1,243,35		1,243,35	1,13%	64.662,70	58,88%
10824	SEINFRA	COMPONENTES ESTRUTURAIS DE ACO	Material	KG	103,6000000		11,78		1,220,41		1,220,41	1,11%	65.883,11	59,99%
00000183	SINAPI	BATENTE / PORTAL / ADUELA / MARCO EM	Material	JG	5,0000000		243,65		1,218,25		1,218,25	1,11%	67.101,36	61,10%
00004964	SINAPI	PORTA DE ABRIR / GIRO, DE MADEIRA FOLHA MEDIA (NBR 15930) DE 800 X 2100 MM, DE 35 MM A 40 MM DE ESPESURA, NUCLEO SEMI-SOLIDO (SARRAFEADO), CAPA FRISADA EM HDF, ACABAMENTO MELAMINICO EM PADRAO MADEIRA	Material	UN	3,0000000		356,65		1,069,95		1,069,95	0,97%	68.171,31	62,07%
00002696	SINAPI	ENCANADOR OU BOMBEIRO HIDRAULICO	Mão de Obra	H	43,8349458		23,82		1,044,15		1,044,15	0,95%	69.215,46	63,03%
00000252	SINAPI	AJUDANTE DE SERRALHEIRO (HORISTA)	Mão de Obra	H	56,4599616		17,98		1,015,15		1,015,15	0,92%	70.230,61	63,95%
00000536	SINAPI	REVESTIMENTO EM CERAMICA ESMALTADA EXTRA, PEI MENOR OU IGUAL A 3, FORMATO MENOR OU IGUAL A 2025 CM2	Material	m²	19,2852280		48,98		944,59		944,59	0,86%	71.175,20	64,81%
00037371	SINAPI	TRANSPORTE - HORISTA (COLETADO CAIXA - ENCARGOS COMPLEMENTARES)	Serviços	H	1,190,9077387		0,78		928,91		928,91	0,85%	72.104,11	65,66%
00000370	SINAPI	AREIA MEDIA - POSTO JAZIDA/FORNECEDOR (RETIRADO NA JAZIDA, SEM TRANSPORTE)	Material	m³	8,0046714		112,45		900,13		900,13	0,82%	73.004,23	66,48%
00011795	SINAPI	GRANITO PARA BANGADA, POLIDO, TIPO ANDORINHA/ QUARTZ/ CASTELO/ CORUMBA OU OUTROS EQUIVALENTES DA REGIAO, E= "2,5" CM	Material	m²	1,0050000		853,42		857,69		857,69	0,78%	73.861,92	67,26%
00003104	SINAPI	CONJ. DE FERRAGENS PARA PORTA DE VIDRO TEMPERADO, EM ZAMAC CROMADO, CONTEMPLANDO DOBRADICA INF., DOBRADICA SUP., PIVO PARA DOBRADICA INF., PIVO PARA DOBRADICA SUP., FECHADURA CENTRAL EM ZAMC. CROMADO, CONTRA FECHADURA DE PRESSAO	Material	CJ	4,0000000		208,64		834,56		834,56	0,76%	74.696,48	68,02%
00000247	SINAPI	AJUDANTE DE ELETRICISTA (HORISTA)	Mão de Obra	H	45,6450604		17,98		820,70		820,70	0,75%	75.517,18	68,76%
00012872	SINAPI	GESSEIRO (HORISTA)	Mão de Obra	H	34,2458312		23,82		815,74		815,74	0,74%	76.332,92	69,51%
00043626	SINAPI	MASSA CORRIDA PARA SUPERFICIES DE AMBIENTES INTERNOS	Material	KG	219,3688000		3,69		809,47		809,47	0,74%	77.142,39	70,24%
18646	SEINFRA	TUBO AÇO INOX DIAM 1 1/2"	Material	M	4,0000000		200,16		800,64		800,64	0,73%	77.943,03	70,97%
00036223	SINAPI	BARRA DE APOIO RETA, EM ALUMINIO, COMPRIMENTO 90 CM, DIAMETRO MINIMO CARPINTEIRO DE FORMAS (HORISTA)	Material	UN	3,0000000		253,16		759,48		759,48	0,69%	78.702,51	71,66%
00001213	SINAPI	CARPINTEIRO DE FORMAS (HORISTA)	Mão de Obra	H	31,6898051		23,82		754,85		754,85	0,69%	79.457,36	72,35%
00001214	SINAPI	CARPINTEIRO DE ESQUADRIAS (HORISTA)	Mão de Obra	H	32,9199663		22,69		746,95		746,95	0,68%	80.204,31	73,03%
00040783	SINAPI	CALHA QUADRADA DE CHAPA DE ACO	Material	M	13,2615000		56,28		746,36		746,36	0,68%	80.950,67	73,71%
00003081	SINAPI	FECHADURA ESPELHO PARA PORTA EXTERNA, EM ACO INOX (MAQUINA, TESTA E CONTRA-TESTA) E EM ZAMAC (MACANETA, LINGUETA E TRINCO) COM ACABAMENTO CROMADO, MAQUINA DE 55 MM, INCLUINDO CHAVE TIPO CILINDRO	Material	CJ	4,0000000		179,10		716,40		716,40	0,65%	81.667,07	74,36%
00004813	SINAPI	PLACA DE OBRA (PARA CONSTRUCAO CIVIL) EM CHAPA GALVANIZADA N. 22, ADESIVADA, DE "2,4 X 1,2" M (SEM POSTES PARA FIXACAO)	Material	m²	2,2500000		312,37		702,83		702,83	0,64%	82.369,90	75,00%
11530	SEINFRA	MONTADOR	Mão de Obra	H	20,4500000		33,56		686,30		686,30	0,62%	83.056,20	75,63%
00004812	SINAPI	PLACA DE GESSO PARA FORRO, "60 X 60" CM, ESPESURA DE 12 MM (SEM COLOCACAO)	Material	m²	37,2092220		18,15		675,35		675,35	0,61%	83.731,55	76,24%
00012869	SINAPI	TELHADOR (HORISTA)	Mão de Obra	H	28,3243171		23,54		666,75		666,75	0,61%	84.398,30	76,85%
00043491	SINAPI	EPI - FAMILIA SERVENTE - HORISTA (ENCARGOS COMPLEMENTARES - COLETADO CAIXA)	Equipamento	H	394,3859693		1,66		654,68		654,68	0,60%	85.052,99	77,45%
00001106	SINAPI	CAL HIDRATADA CH-I PARA ARGAMASSAS	Material	KG	463,1030227		1,41		652,98		652,98	0,59%	85.705,96	78,04%
00000246	SINAPI	AUXILIAR DE ENCANADOR OU BOMBEIRO	Mão de Obra	H	35,4685738		17,98		637,72		637,72	0,58%	86.343,69	78,62%
00004777	SINAPI	CANTONEIRA ACO ABAS IGUAIS (QUALQUER BITOLA), ESPESURA ENTRE 1/8" E 1/4"	Material	KG	60,3520000		10,02		604,73		604,73	0,55%	86.948,41	79,17%

00010423	SINAPI	TANQUE DE LOUCA BRANCA, SUSPENSO, *20" L	Material	UN	1,0000000	580,88	580,88	580,88	0,53%	87.529,29	79,70%
00034636	SINAPI	CAIXA D'AGUA / RESERVATORIO EM POLIETILENO, 1000 LITROS, COM TAMPA	Material	UN	1,0000000	576,64	576,64	576,64	0,53%	88.105,93	80,23%
00010422	SINAPI	BACIA SANITARIA (VASO) COM CAIXA ACOPLADA, SIFAO APARENTE, DE LOUCA BRANCA (SEM ASSENTO)	Material	UN	1,0000000	566,88	566,88	566,88	0,52%	88.672,81	80,74%
00000981	SINAPI	CABO DE COBRE, FLEXIVEL, CLASSE 4 OU	Material	M	124,3400000	4,43	550,83	550,83	0,50%	89.223,64	81,24%
00037666	SINAPI	OPERADOR DE BETONEIRA ESTACIONARIA / MISTURADOR	Mão de Obra	H	28,3133302	18,91	535,41	535,41	0,49%	89.759,04	81,73%
00004408	SINAPI	RIPA NAO APARELHADA, *1,5 X 5" CM, EM MACARANDUBA, ANGELIM OU EQUIVALENTE DA REGIAO - BRUTA	Material	M	146,2493200	3,53	516,26	516,26	0,47%	90.275,30	82,20%
12543	SEINFRA	SERVENTE	Mão de Obra	H	20,3500000	25,31	515,06	515,06	0,47%	90.790,36	82,67%
00020017	SINAPI	GUARNICAO / ALIZAR / VISTA LISA EM MADEIRA MACICA, PARA PORTA , E = *1" CM, L = *5" CM, CEDRINHO / ANGELIM COMERCIAL / TAURI/ CURUPIXA / PEROBA / CUMARU/ OU EQUIVALENTE DA REGIAO	Material	M	58,1500000	8,85	514,63	514,63	0,47%	91.304,99	83,14%
00038769	SINAPI	LUMINARIA ARANDELA TIPO MEIA-LUA COM VIDRO FOSCO *30 X 15" CM, PARA 1 LAMPADA, BASE E27, POTENCIA MAXIMA 40/60 W (NAO INCLUI LAMPADA)	Material	UN	6,0000000	84,85	509,10	509,10	0,46%	91.814,09	83,60%
00004351	SINAPI	PARAFUSO NIQUELADO 3 1/2" COM ACABAMENTO CROMADO PARA FIXAR PEÇA SANITARIA, INCLUI PORCA CEGA, ARRUELA E BUCHA DE NYLON TAMANHO S-8	Material	UN	22,0000000	22,42	493,24	493,24	0,45%	92.307,33	84,05%
11608	ORSE	Bancada em granito verde ubatuba, e=2cm, inclusive filete 3cm m2	Material	m²	0,5000000	964,75	482,38	482,38	0,44%	92.789,71	84,49%
00043489	SINAPI	EPI - FAMILIA PEDREIRO - HORISTA (ENCARGOS COMPLEMENTARES - COLETADO CAIXA)	Equipamento	H	307,9607179	1,54	474,26	474,26	0,43%	93.263,96	84,92%
00006117	SINAPI	CARPINTEIRO AUXILIAR (HORISTA)	Mão de Obra	H	24,6833033	17,98	443,81	443,81	0,40%	93.707,77	85,33%
00007334	SINAPI	ADITIVO AGRUO LIQUIDO PARA ARGAMASSAS DE REVESTIMENTOS CIMENTICIOS	Material	L	21,4410000	19,66	421,53	421,53	0,38%	94.129,30	85,71%
00012266	SINAPI	LUMINARIA SPOT DE SOBREPOR EM ALUMINIO COM ALETA PLASTICA PARA 1 LAMPADA, BASE E27, POTENCIA MAXIMA 40/60 W (NAO INCLUI LAMPADA)	Material	UN	3,0000000	139,74	419,22	419,22	0,38%	94.548,52	86,09%
1809	ORSE	Porta em madeira compensada canela, lisa, semi-oca - 100 x (180 a 210) x 3,5cm	Material	un	1,0000000	417,20	417,20	417,20	0,38%	94.965,72	86,47%
00043466	SINAPI	FERRAMENTAS - FAMILIA PINTOR - HORISTA (ENCARGOS COMPLEMENTARES - COLETADO CAIXA)	Equipamento	H	158,8769820	2,46	390,84	390,84	0,36%	95.356,56	86,83%
00007175	SINAPI	TELHA DE BARRO / CERAMICA, NAO ESMALTADA, TIPO ROMANA, AMERICANA, PORTUGUESA, FRANCESA, COMPRIMENTO DE *41" CM, RENDIMENTO DE *16" TELHAS/M2	Material	UN	256,7005000	1,52	390,18	390,18	0,36%	95.746,74	87,18%
00010556	SINAPI	PORTA DE MADEIRA, FOLHA MEDIA (NBR 15930) DE 900 X 2100 MM, DE 35 MM A 40 MM DE ESPESSURA, NUCLEO SEMI-SOLIDO (SARRAFEADO), CAPA LISA EM HDF, ACABAMENTO EM PRIMER PARA PINTURA	Material	UN	1,0000000	385,88	385,88	385,88	0,35%	96.132,62	87,54%
00043490	SINAPI	EPI - FAMILIA PINTOR - HORISTA (ENCARGOS COMPLEMENTARES - COLETADO CAIXA)	Equipamento	H	158,8769820	2,16	343,17	343,17	0,31%	96.475,80	87,85%
00002432	SINAPI	DOBRADICA EM ACO/FERRO, 3 1/2" X 3", E=	Material	UN	15,0000000	22,72	340,80	340,80	0,31%	96.816,60	88,16%
00020158	SINAPI	JOELHO, PVC SERIE R, 90 GRAUS, DN 150	Material	UN	4,0000000	85,09	340,36	340,36	0,31%	97.156,96	88,47%
00001014	SINAPI	CABO DE COBRE, FLEXIVEL, CLASSE 4 OU	Material	M	124,3400000	2,67	331,99	331,99	0,30%	97.488,94	88,77%
00002688	SINAPI	ELETRODUTO PVC FLEXIVEL CORRUGADO	Material	M	101,7000000	3,23	328,49	328,49	0,30%	97.817,44	89,07%
00034616	SINAPI	DISJUNTOR TIPO DINIQC, BIPOLAR DE 6 ATE 32A	Material	UN	6,0000000	54,74	328,44	328,44	0,30%	98.145,88	89,37%
00038101	SINAPI	TOMADA 2P+T 10A, 250V (APENAS MODULO)	Material	UN	31,0000000	10,37	321,47	321,47	0,29%	98.467,35	89,66%
00004962	SINAPI	PORTA DE ABRIR / GIRO, DE MADEIRA FOLHA MEDIA (NBR 15930) DE 700 X 2100 MM, DE 35 MM A 40 MM DE ESPESSURA, NUCLEO SEMI-SOLIDO (SARRAFEADO), CAPA FRISADA EM HDF, ACABAMENTO MELAMINICO EM PADRAO MADEIRA	Material	UN	1,0000000	315,79	315,79	315,79	0,29%	98.783,14	89,95%
00043465	SINAPI	FERRAMENTAS - FAMILIA PEDREIRO -	Equipamento	H	307,9607179	1,02	314,12	314,12	0,29%	99.097,26	90,24%
5015	ORSE	Batente (caído) em madeira lei L=14cm (90x2230mm), completo c/02 joos alizar	Material	cj	1,0000000	302,99	302,99	302,99	0,28%	99.400,25	90,51%
00043467	SINAPI	FERRAMENTAS - FAMILIA SERVENTE - HORISTA (ENCARGOS COMPLEMENTARES - COLETADO CAIXA)	Equipamento	H	394,3859693	0,76	299,73	299,73	0,27%	99.699,98	90,78%
00006085	SINAPI	SELADOR ACRILICO OPACO PREMIUM INTERIOREXTERIOR	Material	L	23,7868512	12,49	297,10	297,10	0,27%	99.997,08	91,05%
00009840	SINAPI	TUBO PVC, SERIE R, DN 150 MM, PARA ESGOTO OU AGUAS PLUVIAIS PREDIAL (NBR 5688)	Material	M	4,1412000	65,46	271,08	271,08	0,25%	100.268,16	91,30%
00000367	SINAPI	AREIA GROSSA - POSTO	Material	m³	2,3124000	113,91	263,41	263,41	0,24%	100.531,57	91,54%
00034357	SINAPI	REJUNTE CIMENTICIO, QUALQUER COR	Material	KG	32,8347200	7,84	257,42	257,42	0,23%	100.788,99	91,78%
00001743	SINAPI	CUBA ACO INOX (AISI 304) DE EMBUTIR	Material	UN	1,0000000	248,35	248,35	248,35	0,23%	101.037,34	92,00%
00009838	SINAPI	TUBO PVC SERIE NORMAL, DN 50 MM, PARA ESGOTO PREDIAL (NBR 5688)	Material	M	20,8553730	11,87	247,55	247,55	0,23%	101.284,89	92,23%
00038191	SINAPI	LAMPADA FLUORESCENTE COMPACTA 2U BRANCA 15 W, BASE E27 (127/220 V)	Material	UN	18,0000000	13,06	235,08	235,08	0,21%	101.519,97	92,44%
00004253	SINAPI	OPERADOR DE GUINCHO OU GUINCHERO	Mão de Obra	H	12,2808349	18,91	232,23	232,23	0,21%	101.752,20	92,65%
00011881	SINAPI	CAIXA DE GORDURA CILINDRICA EM CONCRETO SIMPLES, PRE-MOLDADA, COM DIAMETRO DE 40 CM E ALTURA DE 45 CM, COM TAMPA	Material	UN	1,0000000	231,59	231,59	231,59	0,21%	101.983,79	92,86%
00004491	SINAPI	PONTELETE *7,5 X 7,5" CM EM PINUS, MISTA OU EQUIVALENTE DA REGIAO - BRUTA	Material	M	16,7106000	13,71	229,10	229,10	0,21%	102.212,90	93,07%
00007267	SINAPI	BLOCO CERAMICO / TUOLO VAZADO PARA ALVENARIA DE VEDACAO, 6 FUROS NA HORIZONTAL, 9 X 14 X 19 CM (L X A X C)	Material	UN	237,0072000	0,96	227,53	227,53	0,21%	102.440,42	93,28%
00039398	SINAPI	KIT DE ACESSORIOS PARA BANHEIRO EM METAL CROMADO, 5 PECAS	Material	UN	1,0000000	217,51	217,51	217,51	0,20%	102.857,93	93,48%
00007340	SINAPI	IMUNIZANTE PARA MADEIRA, INCOLOR	Material	L	5,6830000	36,72	208,68	208,68	0,19%	102.866,61	93,67%
00043483	SINAPI	EPI - FAMILIA CARPINTEIRO DE FORMAS - HORISTA (ENCARGOS COMPLEMENTARES - COLETADO CAIXA)	Equipamento	H	115,8685200	1,78	206,25	206,25	0,19%	103.072,86	93,86%
00011190	SINAPI	JANELA BASCULANTE, ACO, COM BATENTE/REQUADRO, 60 X 60 CM (SEM VIDROS)	Material	UN	0,8889600	231,09	205,43	205,43	0,19%	103.278,29	94,04%
00004750/SINAPI	ORSE	Pedreiro (horista)	Mão de Obra	h	8,9000000	22,75	202,48	202,48	0,18%	103.480,76	94,23%
00006111/SINAPI	ORSE	Servente de obras (horista)	Mão de Obra	h	11,0060000	17,05	187,65	187,65	0,17%	103.668,42	94,40%
00009868	SINAPI	TUBO PVC, SOLDAVEL, DE 25 MM, AGUA FRIA (NBR-5648)	Material	M	38,6029000	4,84	186,84	186,84	0,17%	103.855,25	94,57%
00009836	SINAPI	TUBO PVC SERIE NORMAL, DN 100 MM, PARA ESGOTO PREDIAL (NBR 5688)	Material	M	10,5490000	16,45	173,53	173,53	0,16%	104.028,78	94,73%
00013388	SINAPI	SOLDA EM BARRA DE ESTANHO-CHUMBO 50/50	Material	KG	1,1367000	152,01	172,79	172,79	0,16%	104.201,57	94,88%
00003093	SINAPI	FECHADURA ROSETA REDONDA PARA PORTA INTERNA, EM ACO INOX (MAQUINA, TESTA E CONTRA-TESTA) E EM ZAMAC (MACANETA, LINGUETA E TRINGOS) COM ACABAMENTO CROMADO, MAQUINA DE 55 MM, INCLUINDO CHAVE TIPO INTERNA	Material	CJ	1,0000000	162,29	162,29	162,29	0,15%	104.363,86	95,03%
00004517	SINAPI	SARRAFO *2,5 X 7,5" CM EM PINUS, MISTA OU EQUIVALENTE DA REGIAO - BRUTA	Material	M	33,5703200	4,79	160,80	160,80	0,15%	104.524,67	95,18%
00010489	SINAPI	VIDRACEIRO (HORISTA)	Mão de Obra	H	8,7461140	18,11	158,39	158,39	0,14%	104.683,06	95,32%
00039961	SINAPI	SILICONE ACETICO USO GERAL INCOLOR 280 G	Material	UN	3,7398000	41,93	156,81	156,81	0,14%	104.839,87	95,46%
00013416	SINAPI	TORNEIRA METALICA CROMADA, RETA, DE PAREDE, PARA COZINHA, SEM BICO, SEM AREJADOR, PADRAO POPULAR, 1/2" OU 3/4" (REF 1158)	Material	UN	1,0000000	151,81	151,81	151,81	0,14%	104.991,68	95,60%

00003000	SINAPI	ANEL BORRACHA, DN 150 MM, PARA TUBO SERIE REFORÇADA ESGOTO PREDIAL	Material	UN	8,0000000	18,50	148,00	148,00	0,13%	105.139,68	95,74%
00020269	SINAPI	LAVATORIO / CUBA DE EMBUTIR, OVAL, DE LOUCA BRANCA, SEM LADRAO, DIMENSOES 150 X 35" CM (L X C)	Material	UN	1,0000000	142,68	142,68	142,68	0,13%	105.282,36	95,87%
00043484	SINAPI	EPI - FAMILIA ELETRICISTA - HORISTA (ENCARGOS COMPLEMENTARES - COLETADO CAIXA)	Equipamento	H	93,7489000	1,49	139,69	139,69	0,13%	105.422,04	95,99%
00007181	SINAPI	CUMEEIRA PARA TELHA CERAMICA, COMPRIMENTO DE 41" CM, RENDIMENTO DE 3" TELHAS/M	Material	UN	37,8900000	3,51	132,99	132,99	0,12%	105.555,04	96,12%
00013415	SINAPI	TORNEIRA DE MESA/BANCADA, PARA LAVATORIO, FIXA, METALICA CROMADA, PADRAO POPULAR, 1/2" OU 3/4" (REF 1193)	Material	UN	1,0000000	129,91	129,91	129,91	0,12%	105.684,95	96,23%
00000003	SINAPI	ACIDO CLORIDRICO / ACIDO MURIATICO, DILUICAO 10% A 12% PARA USO EM LIMPEZA	Material	L	5,6835000	20,86	118,56	118,56	0,11%	105.803,51	96,34%
00011186	SINAPI	ESPELHO CRISTAL E = 4 MM	Material	m²	0,2000000	586,52	117,30	117,30	0,11%	105.920,81	96,45%
00007311	SINAPI	TINTA ESMALTE SINTETICO PREMIUM ACETINADO	Material	L	2,6516700	43,25	114,68	114,68	0,10%	106.035,49	96,55%
00000033	SINAPI	ACO CA-50, 8,0 MM, VERGALHAO	Material	KG	10,3474200	11,02	114,03	114,03	0,10%	106.149,52	96,66%
00020247	SINAPI	PREGO DE ACO POLIDO COM CABECA 15 X 15 (1 1/4 X 13)	Material	KG	3,9788000	28,11	111,84	111,84	0,10%	106.261,37	96,76%
00006157	SINAPI	VALVULA EM METAL CROMADO PARA PIA AMERICANA 3.1/2 X 1.1/2"	Material	UN	1,0000000	110,09	110,09	110,09	0,10%	106.371,46	96,86%
00043485	SINAPI	EPI - FAMILIA ENCANADOR - HORISTA (ENCARGOS COMPLEMENTARES - COLETADO CAIXA)	Equipamento	H	77,6952280	1,32	102,56	102,56	0,09%	106.474,01	96,95%
00037588	SINAPI	VALVULA DE ESCOAMENTO PARA TANQUE, EM METAL CROMADO, 1.1/2", SEM LADRAO, COM TAMPAO PLASTICO	Material	UN	1,0000000	101,40	101,40	101,40	0,09%	106.575,41	97,04%
00043460	SINAPI	FERRAMENTAS - FAMILIA ELETRICISTA - HORISTA (ENCARGOS COMPLEMENTARES - COLETADO CAIXA)	Equipamento	H	93,7489000	1,06	99,37	99,37	0,09%	106.674,79	97,14%
00039795	SINAPI	QUADRO DE DISTRIBUICAO, SEM BARRAMENTO, EM PVC, DE EMBUTIR, PARA 6 DISJUNTORES NEMA OU 8 DISJUNTORES DIN	Material	UN	1,0000000	97,93	97,93	97,93	0,09%	106.772,72	97,22%
00039027	SINAPI	PREGO DE ACO POLIDO COM CABECA 19 X 36 (3 1/4 X 9)	Material	KG	3,8420000	25,36	97,43	97,43	0,09%	106.870,15	97,31%
00038094	SINAPI	ESPELHO / PLACA DE 3 POSTOS 4" X 2", PARA INSTALACAO DE TOMADAS E INTERRUPTORES	Material	UN	24,0000000	3,86	92,64	92,64	0,08%	106.962,79	97,40%
00011714	SINAPI	CAIXA SIFONADA, PVC, 150 X 185" X 75 MM, COM GRELHA QUADRADA, BRANCA	Material	UN	1,0000000	87,17	87,17	87,17	0,08%	107.049,96	97,48%
00006146	SINAPI	SIFAO PLASTICO TIPO COPO PARA TANQUE, 1.1/4 X 1.1/2"	Material	UN	4,0000000	21,56	86,24	86,24	0,08%	107.136,20	97,56%
00007292	SINAPI	TINTA ESMALTE SINTETICO PREMIUM BRILHANTE	Material	L	2,0392000	41,88	85,40	85,40	0,08%	107.221,60	97,63%
00001213/SINAPI	ORSE	Carpinteiro de formas (horista)	Mão de Obra	h	3,7500000	22,75	85,31	85,31	0,08%	107.306,92	97,71%
00003315	SINAPI	GESSO EM PO PARA REVESTIMENTOS/MOLDURAS/SANCAS E USO GERAL	Material	KG	64,7677710	1,29	83,55	83,55	0,08%	107.390,47	97,79%
00001872	SINAPI	CAIXA DE PASSAGEM, EM PVC, DE 4" X 2", PARA ELETRODUTO FLEXIVEL CORRUGADO	Material	UN	18,0000000	4,64	83,52	83,52	0,08%	107.473,99	97,86%
00038112	SINAPI	INTERRUPTOR SIMPLES 10A, 250V (APENAS MODULO)	Material	UN	9,0000000	9,10	81,90	81,90	0,07%	107.555,89	97,94%
00011676	SINAPI	REGISTRO DE ESFERA, PVC, COM VOLANTE, VS, SOLDAVEL, DN 40 MM, COM CORPO DIVIDIDO	Material	UN	1,0000000	80,96	80,96	80,96	0,07%	107.636,85	98,01%
00011684	SINAPI	ENGATE / RABICHO FLEXIVEL INOX 1/2" X 40 CM	Material	UN	1,0000000	80,91	80,91	80,91	0,07%	107.717,76	98,08%
00038773	SINAPI	LUMINARIA DE TETO PLAFON/PLAFONIER EM PLASTICO COM BASE E27, POTENCIA MAXIMA 60 W (NAO INCLUI LAMPADA)	Material	UN	9,0000000	8,53	76,77	76,77	0,07%	107.794,53	98,15%
00011674	SINAPI	REGISTRO DE ESFERA, PVC, COM VOLANTE, VS, SOLDAVEL, DN 25 MM, COM CORPO DIVIDIDO	Material	UN	2,0000000	38,13	76,26	76,26	0,07%	107.870,79	98,22%
00003080/SINAPI	ORSE	Fechadura espelho para porta externa, em aco inox (maquina, testa e contra-testa) e em zamac (macaneta, lingueta e trincos) com acabamento cromado, maquinado 40 mm, incluindo chave tipo cilindro	Material	cj	1,0000000	74,03	74,03	74,03	0,07%	107.944,82	98,29%
00043459	SINAPI	FERRAMENTAS - FAMILIA CARPINTEIRO DE FORMAS - HORISTA (ENCARGOS COMPLEMENTARES - COLETADO CAIXA)	Equipamento	H	115,8685200	0,61	70,68	70,68	0,06%	108.015,50	98,36%
00004823	SINAPI	MASSA PLASTICA PARA MARMORE/GRANITO	Material	KG	1,3473000	51,54	69,44	69,44	0,06%	108.084,94	98,42%
00004755	SINAPI	MARMORISTA / GRANITEIRO (HORISTA)	Mão de Obra	H	2,8654710	23,82	68,26	68,26	0,06%	108.153,19	98,48%
00000142	SINAPI	SELANTE ELASTICO MONOCOMPONENTE A BASE DE POLIURETANO (PU) PARA JUNTAS DIVERSAS	Material	310ML	1,0230300	63,46	64,92	64,92	0,06%	108.218,11	98,54%
00004384	SINAPI	PARAFUSO NIQUELADO COM ACABAMENTO CROMADO PARA FIXAR PEÇA SANITARIA, INCLUI PORCA CEGA, ARRUELA E BUCHA DE NYLON TAMANHO S-10	Material	UN	2,0000000	30,25	60,50	60,50	0,06%	108.278,61	98,60%
00004230	SINAPI	OPERADOR DE MAQUINAS E TRATORES DIVERSOS (TERRAPLANAGEM)	Mão de Obra	H	2,2554167	25,80	58,19	58,19	0,05%	108.336,80	98,65%
18648	SEINFRA	BASE DE FIXAÇÃO COM PARAFUSOS	Material	UN	1,2000000	44,98	53,98	53,98	0,05%	108.390,78	98,70%
00038102	SINAPI	TOMADA 2P+T 20A, 250V (APENAS MODULO)	Material	UN	4,0000000	13,25	53,00	53,00	0,05%	108.443,78	98,75%
00000032	SINAPI	ACO CA-50, 6,3 MM, VERGALHAO	Material	KG	4,8235600	10,95	52,82	52,82	0,05%	108.496,60	98,79%
00037591	SINAPI	SUPORTE MAO-FRANCA EM ACO, ABAS VISUAIS 40 CM, CAPACIDADE MINIMA 70 KG, BRANCO	Material	UN	2,0000000	25,32	50,64	50,64	0,05%	108.547,24	98,84%
00038099	SINAPI	SUPORTE DE FIXAÇÃO PARA ESPELHO / PLACA 4" X 2", PARA 3 MODULOS, PARA INSTALACAO DE TOMADAS E INTERRUPTORES (SOMENTE SUPORTE)	Material	UN	24,0000000	1,99	47,76	47,76	0,04%	108.595,00	98,88%
18647	SEINFRA	CURVA AÇO INOX DIAM 1 1/2"	Material	UN	1,2000000	38,49	46,19	46,19	0,04%	108.641,18	98,93%
00043488	SINAPI	EPI - FAMILIA OPERADOR ESCAVADEIRA - HORISTA (ENCARGOS COMPLEMENTARES - COLETADO CAIXA)	Equipamento	H	42,3714215	1,07	45,34	45,34	0,04%	108.686,52	98,97%
00040568	SINAPI	PREGO DE ACO POLIDO COM CABECA 22 X 48 (4 1/4 X 5)	Material	KG	1,7052000	25,58	43,62	43,62	0,04%	108.730,14	99,01%
00009835	SINAPI	TUBO PVC SERIE NORMAL, DN 40 MM, PARA ESGOTO PREDIAL (NBR 5688)	Material	M	6,0129300	7,18	43,17	43,17	0,04%	108.773,31	99,05%
00000096	SINAPI	ADAPTADOR PVC SOLDAVEL, COM FLANGE E ANEL DE VEDACAO, 25 MM X 3/4", PARA CAIXA D'AGUA	Material	UN	3,0000000	14,38	43,14	43,14	0,04%	108.816,45	99,09%
158	ORSE	Almoço (Participação do empregador) un	Material	un	2,4081808	17,49	42,12	42,12	0,04%	108.858,57	99,12%
00011830	SINAPI	TORNEIRA DE BOIA CONVENCIONAL PARA CAIXA D'AGUA, AGUA FRIA, 3/4", COM HASTE E TORNEIRA METALICOS E BALAO PLASTICO	Material	UN	1,0000000	39,39	39,39	39,39	0,04%	108.897,96	99,16%
00040547	SINAPI	PARAFUSO ZINCADO, AUTOBROCANTE, FLANGEADO, 4,2 MM X 19 MM	Material	CENT O	1,0468890	36,74	38,46	38,46	0,04%	108.936,43	99,19%
00039017	SINAPI	ESPACADOR / DISTANCIADOR CIRCULAR COM ENTRADA LATERAL, EM PLASTICO, PARA VERGALHAO 4,2 A 12,5" MM, COBRIMENTO 20 MM	Material	UN	126,0000000	0,27	34,02	34,02	0,03%	108.970,45	99,23%
00000098	SINAPI	ADAPTADOR PVC SOLDAVEL, COM FLANGE E ANEL DE VEDACAO, 40 MM X 1 1/4", PARA CAIXA D'AGUA	Material	UN	1,0000000	32,38	32,38	32,38	0,03%	109.002,83	99,25%
00020083	SINAPI	SOLUCAO PREPARADORA / LIMPADORA PARA PVC, FRASCO COM 1000 CM3	Material	UN	0,4040000	75,15	30,36	30,36	0,03%	109.033,19	99,28%
00004721	SINAPI	PEDRA BRITADA N. 1 (9,5 a 19 MM) POSTO PEDREIRA/FORNECEDOR, SEM FRETE	Material	m³	0,2783400	106,36	29,60	29,60	0,03%	109.062,79	99,31%
00043461	SINAPI	FERRAMENTAS - FAMILIA ENCANADOR - HORISTA (ENCARGOS COMPLEMENTARES - COLETADO CAIXA)	Equipamento	H	77,6952280	0,38	29,52	29,52	0,03%	109.092,31	99,34%
00020078	SINAPI	PASTA LUBRIFICANTE PARA TUBOS E CONEXOES COM JUNTA ELASTICA, EMBALAGEM DE 400" GR (USO EM PVC, ACO, POLIETILENO E OUTROS)	Material	UN	1,0450000	27,37	28,60	28,60	0,03%	109.120,92	99,36%

00011002	SINAPI	ELETRODO REVESTIDO AWS - E6013, DIAMETRO IGUAL A 2,50 MM	Material	KG	0,9200000	29,98		27,58	27,58	0,03%	109.148,50	99,39%
00005068	SINAPI	PREGO DE ACO POLIDO COM CABECA 17 X 21 (2 X 11)	Material	KG	1,0163200	25,38		25,79	25,79	0,02%	109.174,29	99,41%
00001966	SINAPI	CURVA PVC CURTA 90 GRAUS, DN 100 MM, PARA ESGOTO PREDIAL	Material	UN	1,0000000	25,73		25,73	25,73	0,02%	109.200,02	99,43%
00037329	SINAPI	REJUNTE EPOXI, QUALQUER COR	Material	KG	0,1482000	165,34		24,50	24,50	0,02%	109.224,53	99,46%
00000345	SINAPI	ARAME GALVANIZADO 18 BWG, D = 1,24MM (0,009 KG/M)	Material	KG	0,7753410	31,47		24,40	24,40	0,02%	109.248,93	99,48%
10492	ORSE	Cesta Básica un	Material	un	0,1064520	218,66		23,28	23,28	0,02%	109.272,20	99,50%
00004417	SINAPI	SARRAFO NAO APARELHADO *2,5 X 7" CM, EM MACARANDUBA/MASSARANDUBA, ANGELIM, PEROBA-ROSA OU EQUIVALENTE DA REGIAO - BRUTA	Material	M	2,2500000	10,13		22,79	22,79	0,02%	109.294,99	99,52%
00044945	SINAPI	SIFAO / TUBO SINFONADO EXTENSIVEL/SANFONADO, UNIVERSAL/ SIMPLES, ENTRE *50 A 70" CM, DE PLASTICO BRANCO	Material	UN	2,0000000	11,22		22,44	22,44	0,02%	109.317,43	99,54%
00011831	SINAPI	TORNEIRA PLASTICA PARA TANQUE 1/2 " OU 3/4 " COM BICO PARA MANGUEIRA	Material	UN	1,0000000	21,46		21,46	21,46	0,02%	109.338,89	99,56%
00000296	SINAPI	ANEL BORRACHA PARA TUBO ESGOTO PREDIAL, DN 50 MM (NBR 5688)	Material	UN	8,0000000	2,57		20,56	20,56	0,02%	109.359,45	99,58%
00010535	SINAPI	BETONEIRA CAPACIDADE NOMINAL 400 L, CAPACIDADE DE MISTURA 280 L, MOTOR ELETRICO TRIFASICO 220/380 V POTENCIA 2 CV, SEM CARREGADOR	Equipamento	UN	0,0024382	7.306,27		17,81	17,81	0,02%	109.377,27	99,60%
00009874	SINAPI	TUBO PVC, SOLDADAVEL, DE 40 MM, AGUA FRIA (NBR-5648)	Material	M	0,9756500	16,43		16,03	16,03	0,01%	109.393,30	99,61%
00002705	SINAPI	ENERGIA ELETTRICA ATE 2000 KWH INDUSTRIAL, SEM DEMANDA	Material	KWH	13,6233767	1,12		15,26	15,26	0,01%	109.408,56	99,62%
10761	ORSE	Refeição - café da manhã (café com leite e dois pães com manteiga) un	Serviços	un	2,4081808	6,24		15,03	15,03	0,01%	109.423,58	99,64%
00003767	SINAPI	LIXA EM FOLHA PARA PAREDE OU MADEIRA, NUMERO 120, COR VERMELHA	Material	UN	12,0701000	1,24		14,97	14,97	0,01%	109.438,55	99,65%
00006138	SINAPI	ANEL DE VEDACAO, PVC FLEXIVEL, 100 MM, PARA SAIDA DE BACIA / VASO SANITARIO	Material	UN	1,0000000	14,64		14,64	14,64	0,01%	109.453,19	99,66%
00020080	SINAPI	ADESIVO PLASTICO PARA PVC, FRASCO COM 175 GR	Material	UN	0,6534000	21,64		14,14	14,14	0,01%	109.467,33	99,68%
00003526	SINAPI	JOELHO PVC, SOLDADAVEL, PB, 90 GRAUS, DN 50 MM, PARA ESGOTO PREDIAL	Material	UN	4,0000000	3,37		13,48	13,48	0,01%	109.480,81	99,69%
848	ORSE	Dobradiça ferro galvanizado 3" x 3" sem aneis	Material	un	3,0000000	4,49		13,47	13,47	0,01%	109.494,28	99,70%
00021127	SINAPI	FITA ISOLANTE ADESIVA ANTICHAMA, USO ATE 750 V, EM ROLO DE 19 MM X 5 M	Material	UN	1,8800000	7,08		13,31	13,31	0,01%	109.507,59	99,71%
00004377	SINAPI	PARAFUSO DE ACO ZINCADO COM ROSCA SOBERBA, CABECA CHATA E FENDA SIMPLES, DIAMETRO 4,2 MM, COMPRIMENTO * 32 " MM	Material	UN	55,2000000	0,24		13,25	13,25	0,01%	109.520,84	99,73%
00038383	SINAPI	LIXA D'AGUA EM FOLHA, GRAO 100	Material	UN	4,7765890	2,73		13,04	13,04	0,01%	109.533,88	99,74%
00007319	SINAPI	TINTA ASFALTICA IMPERMEABILIZANTE DISPERSA EM AGUA, PARA MATERIAIS CIMENTICIOS	Material	L	0,8355000	15,46		12,92	12,92	0,01%	109.546,80	99,75%
00001571	SINAPI	TERMINAL A COMPRESSAO EM COBRE ESTANHADO PARA CABO 4 MM2, 1 FURO E 1 COMPRESSAO, PARA PARAFUSO DE FIXACAO M5	Material	UN	8,0000000	1,61		12,88	12,88	0,01%	109.559,68	99,76%
00005318	SINAPI	DILUENTE AGUARRAS	Material	L	0,4686000	27,48		12,88	12,88	0,01%	109.572,55	99,77%
00011055	SINAPI	PARAFUSO ROSCA SOBERBA ZINCADO CABECA CHATA FENDA SIMPLES 3,5 X 25 MM (1 ")	Material	UN	99,0000000	0,13		12,87	12,87	0,01%	109.585,42	99,79%
00000122	SINAPI	ADESIVO PLASTICO PARA PVC, FRASCO COM *850" GR	Material	UN	0,1909000	66,33		12,66	12,66	0,01%	109.598,09	99,80%
00037373	SINAPI	SEGURO - HORISTA (COLETADO CAIXA - ENCARGOS COMPLEMENTARES)	Taxas	H	1,190,9077387	0,01		11,91	11,91	0,01%	109.609,99	99,81%
00007141	SINAPI	TE SOLDADAVEL, PVC, 90 GRAUS, 40 MM, PARA AGUA FRIA PREDIAL (NBR 5648)	Material	UN	1,0000000	10,77		10,77	10,77	0,01%	109.620,78	99,82%
2378	ORSE	Vale transporte un	Material	un	1,8629746	5,62		10,47	10,47	0,01%	109.631,23	99,83%
00034557	SINAPI	TELA DE ACO SOLDADA GALVANIZADA/ZINCADA PARA ALVENARIA, FIO D = *1,20 A 1,70" MM, MALHA 15 X 15 MM, (C X L) *50 X 7,5" CM	Material	M	3,6424000	2,73		9,94	9,94	0,01%	109.641,18	99,84%
00005075	SINAPI	PREGO DE ACO POLIDO COM CABECA 18 X 30 (2 3/4 X 10)	Material	KG	0,3675000	25,38		9,33	9,33	0,01%	109.650,51	99,84%
00003529	SINAPI	JOELHO PVC, SOLDADAVEL, 90 GRAUS, 25 MM, COR MARROM, PARA AGUA FRIA PREDIAL	Material	UN	11,0000000	0,84		9,24	9,24	0,01%	109.659,75	99,85%
00000301	SINAPI	ANEL BORRACHA PARA TUBO ESGOTO PREDIAL, DN 100 MM (NBR 5688)	Material	UN	2,0000000	4,56		9,12	9,12	0,01%	109.668,87	99,86%
00020250	SINAPI	SISAL EM FIBRA / ESTOPA SISAL PARA GESSO	Material	KG	0,2786940	31,64		8,82	8,82	0,01%	109.677,68	99,87%
00039026	SINAPI	PREGO DE ACO POLIDO SEM CABECA 15 X 15 (1 1/4 X 13)	Material	KG	0,3000000	28,55		8,57	8,57	0,01%	109.686,25	99,88%
941	ORSE	Fardamento com mangas curta un	Material	un	0,0354840	237,84		8,44	8,44	0,01%	109.694,69	99,88%
00036487	SINAPI	GUINCHO ELETRICO DE COLUNA, CAPACIDADE 400 KG, COM MOTO FREIO, MOTOR TRIFASICO DE 1,25 CV	Equipamento	UN	0,0012528	6.292,51		7,88	7,88	0,01%	109.702,57	99,89%
00000442	SINAPI	PARAFUSO FRANCES M16 EM ACO GALVANIZADO, COMPRIMENTO = 45 MM, DIAMETRO = 16 MM, CABECA ABaulada	Material	UN	0,8000000	9,78		7,82	7,82	0,01%	109.710,40	99,90%
00011267	SINAPI	ARRUELA LISA, REDONDA, DE LATAO POLIDO, DIAMETRO NOMINAL 5/8", DIAMETRO EXTERNO = 34 MM, DIAMETRO DO FURO = 17 MM, ESPESSURA = "2,5" MM	Material	UN	4,0000000	1,94		7,76	7,76	0,01%	109.718,16	99,91%
00000378	SINAPI	ARMADOR (HORISTA)	Mão de Obra	H	0,2946258	23,82		7,02	7,02	0,01%	109.725,17	99,91%
00003535	SINAPI	JOELHO PVC, SOLDADAVEL, 90 GRAUS, 40 MM, COR MARROM, PARA AGUA FRIA PREDIAL	Material	UN	1,0000000	6,88		6,88	6,88	0,01%	109.732,05	99,92%
00006141	SINAPI	ENGATE/RABICHO FLEXIVEL PLASTICO (PVC OU ABS) BRANCO 1/2 " X 30 CM	Material	UN	1,0000000	6,78		6,78	6,78	0,01%	109.738,83	99,93%
00006153	SINAPI	VALVULA EM PLASTICO BRANCO PARA TANQUE OU LAVATORIO 1 " , SEM UNHO E SEM LADRAO	Material	UN	1,0000000	6,59		6,59	6,59	0,01%	109.745,42	99,93%
00001379	ORSE	Cimento portland composto cp II-32	Material	kg	6,3308000	0,99		6,27	6,27	0,01%	109.751,69	99,94%
00003522	SINAPI	JOELHO PVC, SOLDADAVEL COM ROSCA, 90 GRAUS, 25 MM X 3/4", COR MARROM, PARA AGUA FRIA PREDIAL	Material	UN	2,0000000	2,83		5,66	5,66	0,01%	109.757,35	99,94%
00007139	SINAPI	TE SOLDADAVEL, PVC, 90 GRAUS, 25 MM, PARA AGUA FRIA PREDIAL (NBR 5648)	Material	UN	4,0000000	1,39		5,56	5,56	0,01%	109.762,91	99,95%
00001570	SINAPI	TERMINAL A COMPRESSAO EM COBRE ESTANHADO PARA CABO 2,5 MM2, 1 FURO E 1 COMPRESSAO, PARA PARAFUSO DE FIXACAO M5	Material	UN	4,0000000	1,23		4,92	4,92	0,00%	109.767,83	99,95%
3116	ORSE	Cantoneira aluminio anodizado natural, 1" x 1/8" - vara com 6m - 0,408 kg/m Cantoneira aluminio anodizado natural, 1" x 1/8" - vara com 6m - 0,408 kg/m m	Material	m	0,3000000	15,96		4,79	4,79	0,00%	109.772,62	99,96%
00007568	SINAPI	BUCHA DE NYLON SEM ABA S10, COM PARAFUSO DE 6,10 X 65 MM EM ACO ZINCADO COM ROSCA SOBERBA, CABECA CHATA E FENDA PHILLIPS	Material	UN	6,0000000	0,76		4,56	4,56	0,00%	109.777,18	99,96%
00000298	SINAPI	ANEL BORRACHA, DN 75 MM, PARA TUBO SERIE REFORCADA ESGOTO PREDIAL	Material	UN	1,0000000	4,11		4,11	4,11	0,00%	109.781,29	99,96%
00005061	SINAPI	PREGO DE ACO POLIDO COM CABECA 18 X 27 (2 1/2 X 10)	Material	KG	0,1641900	24,96		4,10	4,10	0,00%	109.785,39	99,97%
10517	ORSE	Exames admissionais/demissionais (checkup) cj	Serviços	cj	0,0094624	374,85		3,55	3,55	0,00%	109.788,93	99,97%
00001956	SINAPI	CURVA DE PVC 90 GRAUS, SOLDADAVEL, 25 MM, COR MARROM, PARA AGUA FRIA PREDIAL	Material	UN	1,0000000	3,48		3,48	3,48	0,00%	109.792,41	99,97%

00036531	SINAPI	RETROESCAVADEIRA SOBRE RODAS COM CARREGADEIRA, TRACAO 4 X 4, POTENCIA LIQUIDA 88 HP, PESO OPERACIONAL MINIMO DE 6674 KG, CAPACIDADE DA CARREGADEIRA DE 1,00 M3 E DA RETROESCAVADEIRA MINIMA DE 0,26 M3, PROFUNDIDADE DE ESCAVACAO MAXIMA DE 4,37 M	Equipamento	UN	0,0000045	540.751,56	2,43	2,43	0,00%	109.794,85	99,98%
00003146	SINAPI	FITA VEDA ROSCA EM ROLOS DE 18 MM X 10 M (L X C)	Material	UN	0,4841000	4,87	2,36	2,36	0,00%	109.797,20	99,98%
00005104	SINAPI	REBITE DE ALUMINIO VAZADO DE REPUXO, 3,2 X 8 MM (1KG = 1025 UNIDADES)	Material	KG	0,0303120	75,64	2,29	2,29	0,00%	109.799,50	99,98%
00037395	SINAPI	PINO DE ACO COM FURO, HASTE = 27 MM (ACAO DIRETA)	Material	CENT O	0,0433320	50,39	2,18	2,18	0,00%	109.801,68	99,98%
00000370/SINAPI	ORSE	Areia media - posto jazida/fornecedor (retirado na jazida, sem transporte)	Material	m³	0,0151200	137,44	2,08	2,08	0,00%	109.803,76	99,98%
00036397	SINAPI	BETONEIRA, CAPACIDADE NOMINAL 600 L, CAPACIDADE DE MISTURA 360L, MOTOR ELETRICO TRIFASICO 220/380V, POTENCIA 4CV, EXCLUSO CARREGADOR	Equipamento	UN	0,0000635	29.720,44	1,89	1,89	0,00%	109.805,65	99,99%
00005066	SINAPI	PREGO DE ACO POLIDO COM CABECA 12 X 12	Material	KG	0,0550000	33,46	1,84	1,84	0,00%	109.807,49	99,99%
00002692	SINAPI	DESMOLDANTE PROTETOR PARA FORMAS DE MADEIRA, DE BASE OLEOSA EMULSIONADA EM AGUA	Material	L	0,1378000	12,71	1,75	1,75	0,00%	109.809,24	99,99%
00003500	SINAPI	JOELHO, PVC SOLDAVEL, 45 GRAUS, 25 MM, COR MARROM, PARA AGUA FRIA PREDIAL	Material	UN	1,0000000	1,74	1,74	1,74	0,00%	109.810,98	99,99%
10362	ORSE	Seguro de vida e acidente em grupo un	Serviços	un	0,1064520	15,66	1,67	1,67	0,00%	109.812,65	99,99%
00039997	SINAPI	PORCA ZINCADA, SEXTAVADA, DIAMETRO 1/4"	Material	UN	4,0000000	0,39	1,56	1,56	0,00%	109.814,21	99,99%
00012893/SINAPI	ORSE	Bola de seguranc com biqueira de aco e colarinho acolchoado	Material	par	0,0185498	80,96	1,50	1,50	0,00%	109.815,71	100,00%
00037544	SINAPI	MISTURADOR DE ARGAMASSA, EIXO HORIZONTAL, CAPACIDADE DE MISTURA 300 KG, MOTOR ELETRICO TRIFASICO 220/380 V, POTENCIA 5 CV	Equipamento	UN	0,0000658	19.365,17	1,27	1,27	0,00%	109.816,98	100,00%
00004234	SINAPI	OPERADOR DE ESCAVADEIRA	Mão de Obra	H	0,0476241	23,82	1,13	1,13	0,00%	109.818,12	100,00%
00039996	SINAPI	VERGALHAO ZINCADO ROSCA TOTAL, 1/4" (6,3 MM)	Material	M	0,2000000	5,48	1,10	1,10	0,00%	109.819,21	100,00%
10599	ORSE	Protetor solar fps 30 com 120ml un	Material	un	0,0425808	22,49	0,96	0,96	0,00%	109.820,17	100,00%
00004221	SINAPI	OLEO DIESEL COMBUSTIVEL COMUM	Material	L	0,1322150	7,12	0,94	0,94	0,00%	109.821,11	100,00%
00006114	SINAPI	AJUDANTE DE ARMADOR (HORISTA)	Mão de Obra	H	0,0478552	17,98	0,86	0,86	0,00%	109.821,97	100,00%
00012892/SINAPI	ORSE	Luva raspa de couro, cano curto (punho 77" cm)	Material	par	0,0544088	15,18	0,83	0,83	0,00%	109.822,80	100,00%
10596	ORSE	Protetor auricular un	Material	un	0,1064520	6,12	0,65	0,65	0,00%	109.823,45	100,00%
00002711/SINAPI	ORSE	Carrinho de mao de aco capacidade 50 a 60 l, pneu com camara	Material	un	0,0022012	236,78	0,52	0,52	0,00%	109.823,97	100,00%
00043464	SINAPI	FERRAMENTAS - FAMILIA OPERADOR ESCAVADEIRA - HORISTA (ENCARGOS COMPLEMENTARES - COLETADO CAIXA)	Equipamento	H	42,3714215	0,01	0,42	0,42	0,00%	109.824,39	100,00%
00014618	SINAPI	SERRA CIRCULAR DE BANCADA COM MOTOR ELETRICO, POTENCIA DE 1600" W, PARA DISCO DE DIAMETRO DE 10" (250 MM)	Material	UN	0,0002151	1.720,28	0,37	0,37	0,00%	109.824,76	100,00%
11247	ORSE	Serra mármore Serra marmore un	Material	un	0,0008900	409,58	0,36	0,36	0,00%	109.825,13	100,00%
11249	ORSE	Serra circular eletrica portatil	Equipamento	un	0,0003750	647,24	0,24	0,24	0,00%	109.825,37	100,00%
00012895/SINAPI	ORSE	Capacete de seguranc aba frontal com suspensao de polietileno, sem jugular (classe b)	Material	un	0,0141936	16,86	0,24	0,24	0,00%	109.825,61	100,00%
1651	ORSE	Óculos branco proteção pr	Material	pr	0,0185498	7,93	0,15	0,15	0,00%	109.825,76	100,00%
11248	ORSE	Furadeira e Parafusadeira eletrica Bosch ou Similar profissional	Equipamento	un	0,0003750	307,37	0,12	0,12	0,00%	109.825,87	100,00%
00012894/SINAPI	ORSE	Capa para chuva em pvc com forro de poliester, com capuz (amarela ou azul)	Material	un	0,0047312	21,92	0,10	0,10	0,00%	109.825,98	100,00%
10788	ORSE	Pá quadrada un	Material	un	0,0022012	46,10	0,10	0,10	0,00%	109.826,08	100,00%
00003148	SINAPI	FITA VEDA ROSCA EM ROLOS DE 18 MM X 50 M (L X C)	Material	UN	0,0053000	17,96	0,10	0,10	0,00%	109.826,17	100,00%
10282	ORSE	Regua de aluminio c/ 2,00m (para pedreiro) un	Material	un	0,0017800	50,97	0,09	0,09	0,00%	109.826,26	100,00%
11245	ORSE	Desempoladeira de madeira 12x22 un	Material	un	0,0062300	14,49	0,09	0,09	0,00%	109.826,35	100,00%
00005075/SINAPI	ORSE	Prego de aco polido com cabeca 18 x 30 (2 3/4 x 10)	Material	kg	0,0040000	21,29	0,09	0,09	0,00%	109.826,44	100,00%
4722	ORSE	Colher de pedreiro un	Material	un	0,0035600	23,49	0,08	0,08	0,00%	109.826,52	100,00%
11265	ORSE	Martelo de borracha com cabo un	Material	un	0,0035600	23,42	0,08	0,08	0,00%	109.826,61	100,01%
11246	ORSE	Escala métrica de bambú Un	Material	Un	0,0062300	12,76	0,08	0,08	0,00%	109.826,69	100,01%
4728	ORSE	Talhadeira chata 10" Talhadeira chara 10" un	Material	un	0,0033018	23,21	0,08	0,08	0,00%	109.826,76	100,01%
4174	ORSE	Desempenadeira de aço lisa, cabo madeira, ref:143, Atlas ou similar un	Material	un	0,0044500	13,49	0,06	0,06	0,00%	109.826,82	100,01%
11244	ORSE	Martelo com unha	Material	un	0,0007500	61,16	0,05	0,05	0,00%	109.826,87	100,01%
4729	ORSE	Marreta 1 kg com cabo un	Material	un	0,0011006	39,35	0,04	0,04	0,00%	109.826,91	100,01%
10789	ORSE	Nível de bolha de madeira un	Material	un	0,0017800	19,24	0,03	0,03	0,00%	109.826,95	100,01%
11243	ORSE	Martelo sem unha un	Material	un	0,0008900	34,98	0,03	0,03	0,00%	109.826,98	100,01%
11264	ORSE	Marreta de 1/2 kg com cabo un	Material	un	0,0017800	16,89	0,03	0,03	0,00%	109.827,01	100,01%
10790	ORSE	Prumo de face un	Material	un	0,0008900	32,42	0,03	0,03	0,00%	109.827,04	100,01%
10579	ORSE	Chave de fenda chata 30 cm	Material	un	0,0007500	33,59	0,03	0,03	0,00%	109.827,07	100,01%
10578	ORSE	Formão grande	Material	un	0,0007500	18,92	0,01	0,01	0,00%	109.827,07	100,01%
10577	ORSE	Serrote 40cm	Material	un	0,0003750	37,36	0,01	0,01	0,00%	109.827,09	100,01%
00004222	SINAPI	GASOLINA COMUM	Material	L	0,0014200	6,77	0,01	0,01	0,00%	109.827,10	100,01%
00013458	SINAPI	COMPACTADOR DE SOLOS DE PERCURSAO (SOQUETE) COM MOTOR A GASOLINA 4 TEMPOS DE 4 HP (4 CV)	Equipamento	UN	0,0000003	17.742,66	0,01	0,01	0,00%	109.827,10	100,01%

	Equipamento	Totais por Tipo
	Equipamento para Aquisição Permanente	R\$ 4.453,33
	Mão de Obra	R\$ 26.876,07
	Material	R\$ 68.652,47
	Serviços	R\$ 949,15
	Taxas	R\$ 11,91
	Administração	R\$ 0,00
	Aluguel	R\$ 0,00
	Verba	R\$ 0,00
	Transporte	R\$ 0,00
	Franquia	R\$ 0,00
	Outros	R\$ 8.884,17
Total sem BDI		87.902,34
Total do BDI		21.918,76
Total Geral		109.821,10

OBRA: REFORMA PREDIAL DO CENTRO DE APOIO A ATENÇÃO PRIMÁRIA - VERA LÚCIA
MUNICÍPIO: SÃO DOMINGO DO AZEITÃO - MA

ORÇAMENTO ANALÍTICO										
Reforma Predial do Centro de Apoio a Atenção Primária - Vera Lúcia (Antigo NASF)										SINAPI - 03/2024 - Maranhão ORSE - 02/2024 - Sergipe SEINFRA - 028 - Ceará
BDI:		24.95%								
Código	Banco	Descrição	Tipo	Und	Quant.	Valor Unit	Total	Peso (%)	Peso Acumulado (%)	
87251	SINAPI	REVESTIMENTO CERÂMICO PARA PISO COM PLACAS TIPO ESMALTADA EXTRA DE DIMENSÕES 45X45 CM APLICADA EM AMBIENTES DE ÁREA MAIOR QUE 10 M2. AF_02/2023_PE	PISO - PISOS	m²	102,1	77,76	7.939,29	7,23	7,23	
92541	SINAPI	TRAMA DE MADEIRA COMPOSTA POR RIPAS, CAIBROS E TERÇAS PARA TELHADOS DE ATÉ 2 ÁGUAS PARA TELHA CERÂMICA CAPA-CANAL, INCLUSO TRANSPORTE VERTICAL. AF_07/2019	COBE - COBERTURA	m²	56,84	113,95	6.476,91	5,90	13,13	
88487	SINAPI	APLICAÇÃO MANUAL DE PINTURA COM TINTA LÁTEX PVA EM PAREDES, DUAS DEMÃOS. AF_06/2014	PINT - PINTURAS	m²	301,0	21,24	6.393,24	5,82	18,95	
99861	SINAPI	GRADIL EM FERRO FIXADO EM VÃOS DE JANELAS, FORMADO POR BARRAS CHATAS DE 25X4,8 MM. AF_04/2019	ESQV - ESQUADRIAS/FERRAGENS/VIDROS	m²	8,0	745,37	5.962,96	5,43	24,38	
102183	SINAPI	PORTA PIVOTANTE DE VIDRO TEMPERADO, 2 FOLHAS DE 90X210 CM, ESPESSURA DE 10MM, INCLUSIVE ACESSÓRIOS. AF_01/2021	ESQV - ESQUADRIAS/FERRAGENS/VIDROS	UN	2,0	2.194,02	4.388,04	4,00	28,37	
88495	SINAPI	EMASSAMENTO COM MASSA LÁTEX, APLICAÇÃO EM PAREDE, UMA DEMÃO, LIXAMENTO MANUAL. AF_04/2023	PINT - PINTURAS	m²	301,0	14,46	4.352,46	3,96	32,34	
100689	SINAPI	KIT DE PORTA DE MADEIRA FRISADA, SEMI-OCA (LEVE OU MÉDIA), PADRÃO MÉDIO, 80X210CM, ESPESSURA DE 3,5CM, ITENS INCLUSOS: DOBRADIÇAS, MONTAGEM E INSTALAÇÃO DE BATENTE, FECHADURA COM EXECUÇÃO DO FURO - FORNECIMENTO E INSTALAÇÃO. AF_12/2019	ESQV - ESQUADRIAS/FERRAGENS/VIDROS	UN	3,0	1.361,43	4.084,29	3,72	36,06	
87620	SINAPI	CONTRAPISO EM ARGAMASSA TRAÇO 1:4 (CIMENTO E AREIA), PREPARO MECÂNICO COM BETONEIRA 400 L, APLICADO EM ÁREAS SECAS SOBRE LAJE, ADERIDO, ACABAMENTO NÃO REFORÇADO, ESPESSURA 2CM. AF_07/2021	PISO - PISOS	m²	102,1	39,49	4.031,92	3,67	39,73	
94201	SINAPI	TELHAMENTO COM TELHA CERÂMICA CAPA-CANAL, TIPO COLONIAL, COM ATÉ 2 ÁGUAS, INCLUSO TRANSPORTE VERTICAL. AF_07/2019	COBE - COBERTURA	m²	56,84	55,71	3.166,55	2,88	42,61	
7940	ORSE	Letreiro em baixo relevo de 25x25x2cm	Mobiliário	un	37,0	84,76	3.136,12	2,86	45,47	
97633	SINAPI	DEMOLIÇÃO DE REVESTIMENTO CERÂMICO, DE FORMA MANUAL, SEM REAPROVEITAMENTO. AF_12/2017	SERP - SERVIÇOS PRELIMINARES	m²	102,1	29,85	3.047,68	2,78	48,24	
94570	SINAPI	JANELA DE ALUMÍNIO DE CORRER COM 2 FOLHAS PARA VIDROS, COM VIDROS, BATENTE, ACABAMENTO COM ACETATO OU BRILHANTE E FERRAGENS. EXCLUSIVE ALIZAR E CONTRAMARCO. FORNECIMENTO E INSTALAÇÃO. AF_12/2019	ESQV - ESQUADRIAS/FERRAGENS/VIDROS	m²	6,0	489,47	2.936,82	2,67	50,92	
95305	SINAPI	TEXTURA ACRÍLICA, APLICAÇÃO MANUAL EM PAREDE, UMA DEMÃO. AF_04/2023	PINT - PINTURAS	m²	150,06	19,27	2.891,65	2,63	53,55	
5	ORSE	Placa de inauguração de obra em alumínio 0,50 x 0,70 m	Serviços Iniciais de Obras Cívicas	un	1,0	2.606,98	2.606,98	2,37	55,92	
96109	SINAPI	FORRO EM PLACAS DE GESSO, PARA AMBIENTES RESIDENCIAIS. AF_05/2017_PS	REVE - REVESTIMENTO E TRATAMENTO DE SUPERFÍCIES	m²	35,73	69,90	2.497,52	2,27	58,20	
C1353	SEINFRA	ESTRUTURA METÁLICA TRELIÇADA EM AÇO, EM MARQUISES	ESTRUTURA METÁLICA	m²	7,0	336,27	2.353,89	2,14	60,34	
87377	SINAPI	ARGAMASSA TRAÇO 1:3 (EM VOLUME DE CIMENTO E AREIA GROSSA ÚMIDA) PARA CHAPISCO CONVENCIONAL, PREPARO MANUAL. AF_08/2019	SEDI - SERVIÇOS DIVERSOS	m³	2,46	866,29	2.131,07	1,94	62,28	
87292	SINAPI	ARGAMASSA TRAÇO 1:2:8 (EM VOLUME DE CIMENTO, CAL E AREIA MÉDIA ÚMIDA) PARA EMBOÇO/MASSA ÚNICA/ASSENTAMENTO DE ALVENARIA DE VEDAÇÃO, PREPARO MECÂNICO COM BETONEIRA 400 L. AF_08/2019	SEDI - SERVIÇOS DIVERSOS	m³	2,46	716,70	1.763,08	1,61	63,89	
87273	SINAPI	REVESTIMENTO CERÂMICO PARA PAREDES INTERNAS COM PLACAS TIPO ESMALTADA EXTRA DE DIMENSÕES 33X45 CM APLICADAS NA ALTURA INTEIRA DAS PAREDES. AF_02/2023_PE	REVE - REVESTIMENTO E TRATAMENTO DE SUPERFÍCIES	m²	17,86	97,03	1.732,95	1,58	65,46	
93189	SINAPI	VERGA MOLDADA IN LOCO EM CONCRETO PARA PORTAS COM MAIS DE 1,5 M DE VÃO. AF_03/2016	FUES - FUNDAÇÕES E ESTRUTURAS	M	11,8	143,41	1.692,23	1,54	67,01	
93441	SINAPI	BANCADA GRANITO CINZA 150 X 60 CM, COM CUBA DE EMBUTIR DE AÇO, VÁLVULA AMERICANA EM METAL, SIFÃO FLEXÍVEL EM PVC, ENGATE FLEXÍVEL 30 CM, TORNEIRA CROMADA LONGA, DE PAREDE, 1/2 OU 3/4, P/ COZINHA, PADRÃO POPULAR - FORNEC. E INSTALAÇÃO. AF_01/2020	INHÍ - INSTALAÇÕES HIDROS SANITÁRIAS	UN	1,0	1.611,26	1.611,26	1,47	68,47	
100329	SINAPI	RETIRADA E RECOLOCAÇÃO DE TELHA CERÂMICA DE ENCAIXE, COM MAIS DE DUAS ÁGUAS, INCLUSO IÇAMENTO. AF_07/2019	COBE - COBERTURA	m²	72,31	20,94	1.514,17	1,38	69,85	
102111	SINAPI	BOMBA CENTRÍFUGA, MONOFÁSICA, 0,5 CV OU 0,49 HP, HM 6 A 20 M, Q 1,2 A 8,3 M3/H - FORNECIMENTO E INSTALAÇÃO. AF_12/2020	INHÍ - INSTALAÇÕES HIDROS SANITÁRIAS	UN	1,0	1.430,75	1.430,75	1,30	71,15	
90844	SINAPI	KIT DE PORTA DE MADEIRA PARA PINTURA, SEMI-OCA (LEVE OU MÉDIA), PADRÃO MÉDIO, 90X210CM, ESPESSURA DE 3,5CM, ITENS INCLUSOS: DOBRADIÇAS, MONTAGEM E INSTALAÇÃO DO BATENTE, FECHADURA COM EXECUÇÃO DO FURO - FORNECIMENTO E INSTALAÇÃO. AF_12/2019	ESQV - ESQUADRIAS/FERRAGENS/VIDROS	UN	1,0	1.399,70	1.399,70	1,27	72,43	
88649	SINAPI	RODAPE CERÂMICO DE 7CM DE ALTURA COM PLACAS TIPO ESMALTADA EXTRA DE DIMENSÕES 45X45CM. AF_02/2023	PISO - PISOS	M	107,5	12,33	1.325,47	1,21	73,64	
100873	SINAPI	BARRA DE APOIO RETA, EM ALUMÍNIO, COMPRIMENTO 90 CM, FIXADA NA PAREDE - FORNECIMENTO E INSTALAÇÃO. AF_01/2020	INHÍ - INSTALAÇÕES HIDROS SANITÁRIAS	UN	3,0	428,66	1.285,98	1,17	74,81	
100681	SINAPI	KIT DE PORTA DE MADEIRA FRISADA, SEMI-OCA (LEVE OU MÉDIA), PADRÃO MÉDIO, 70X210CM, ESPESSURA DE 3CM, ITENS INCLUSOS: DOBRADIÇAS, MONTAGEM E INSTALAÇÃO DE BATENTE, FECHADURA COM EXECUÇÃO DO FURO - FORNECIMENTO E INSTALAÇÃO. AF_12/2019	ESQV - ESQUADRIAS/FERRAGENS/VIDROS	UN	1,0	1.283,46	1.283,46	1,17	75,97	
94228	SINAPI	CALHA EM CHAPA DE AÇO GALVANIZADO NÚMERO 24, DESENVOLVIMENTO DE 50 CM, INCLUSO TRANSPORTE VERTICAL. AF_07/2019	COBE - COBERTURA	M	12,63	99,32	1.254,41	1,14	77,12	
91854	SINAPI	ELETRODUTO FLEXÍVEL CORRUGADO, PVC, DN 25 MM (3/4"), PARA CIRCUITOS TERMINAIS, INSTALADO EM PAREDE - FORNECIMENTO E INSTALAÇÃO. AF_03/2023	INEL - INSTALAÇÃO ELÉTRICA/ELETRIFICAÇÃO E ILUMINAÇÃO EXTERNA	M	100,0	12,02	1.202,00	1,09	78,21	
93186	SINAPI	VERGA MOLDADA IN LOCO EM CONCRETO PARA JANELAS COM ATÉ 1,5 M DE VÃO. AF_03/2016	FUES - FUNDAÇÕES E ESTRUTURAS	M	9,2	125,06	1.150,55	1,05	79,26	
102623	SINAPI	CAIXA D'ÁGUA EM POLIETILENO, 1000 LITROS (INCLUSOS TUBOS, CONEXÕES E TORNEIRA DE BÓIA) - FORNECIMENTO E INSTALAÇÃO. AF_06/2021	INHÍ - INSTALAÇÕES HIDROS SANITÁRIAS	UN	1,0	1.096,66	1.096,66	1,00	80,26	
74209/001	SINAPI	PLACA DE OBRA EM CHAPA DE AÇO GALVANIZADO	CANT - CANTEIRO DE OBRAS	m²	2,25	476,20	1.071,45	0,98	81,23	
89356	SINAPI	TUBO, PVC, SOLDÁVEL, DN 25MM, INSTALADO EM RAMAL OU SUB-RAMAL DE ÁGUA - FORNECIMENTO E INSTALAÇÃO. AF_06/2022	INHÍ - INSTALAÇÕES HIDROS SANITÁRIAS	M	35,0	29,11	1.018,85	0,93	82,16	
3629	ORSE	Porta em madeira compensada (canela), lisa, semi-ôca, 1,00 x 2,10 m, inclusive batentes e ferragens	Conversão InfoWOrca	un	1,0	998,32	998,32	0,91	83,07	
C4646	SEINFRA	CORRIMÃO DUPLA ALTURA EM AÇO INOX DIAM 1 1/2	DIVERSOS	M	2,0	484,46	968,92	0,88	83,95	
103332	SINAPI	ALVENARIA DE VEDAÇÃO DE BLOCOS CERÂMICOS FURADOS NA HORIZONTAL DE 9X14X19 CM (ESPESSURA 9 CM) E ARGAMASSA DE ASSENTAMENTO COM PREPARO EM BETONEIRA. AF_12/2021	PARE - PAREDES/PAINÉIS	m²	6,28	154,26	968,75	0,88	84,83	
91928	SINAPI	CABO DE COBRE FLEXÍVEL ISOLADO, 4 MM², ANTI-CHAMA 450/750 V, PARA CIRCUITOS TERMINAIS - FORNECIMENTO E INSTALAÇÃO. AF_03/2023	INEL - INSTALAÇÃO ELÉTRICA/ELETRIFICAÇÃO E ILUMINAÇÃO EXTERNA	M	100,0	8,10	810,00	0,74	85,57	
86932	SINAPI	VASO SANITÁRIO SIFONADO COM CAIXA ACOPLADA LOUÇA BRANCA - PADRÃO MÉDIO, INCLUSO ENGATE FLEXÍVEL EM METAL CROMADO, 1/2 X 40CM - FORNECIMENTO E INSTALAÇÃO. AF_01/2020	INHÍ - INSTALAÇÕES HIDROS SANITÁRIAS	UN	1,0	783,23	783,23	0,71	86,29	
86924	SINAPI	TANQUE DE LOUÇA BRANCA SUSPENSO, 18L OU EQUIVALENTE, INCLUSO SIFÃO TIPO GARRAFA EM PVC, VÁLVULA PLÁSTICA E TORNEIRA DE PLÁSTICO - FORNECIMENTO E INSTALAÇÃO. AF_01/2020	INHÍ - INSTALAÇÕES HIDROS SANITÁRIAS	UN	1,0	782,83	782,83	0,71	87,00	
92008	SINAPI	TOMADA BAIXA DE EMBUTIR (2 MÓDULOS), 2P+T 10 A, INCLUINDO SUPORTE E PLACA - FORNECIMENTO E INSTALAÇÃO. AF_03/2023	INEL - INSTALAÇÃO ELÉTRICA/ELETRIFICAÇÃO E ILUMINAÇÃO EXTERNA	UN	12,0	62,41	748,92	0,68	87,68	
97606	SINAPI	LUMINÁRIA ARANDELA TIPO MEIA LUA, DE SOBREPOR, COM 1 LÂMPADA FLUORESCENTE DE 15 W, SEM REATOR - FORNECIMENTO E INSTALAÇÃO. AF_02/2020	INEL - INSTALAÇÃO ELÉTRICA/ELETRIFICAÇÃO E ILUMINAÇÃO EXTERNA	UN	6,0	120,63	723,78	0,66	88,34	
97631	SINAPI	DEMOLIÇÃO DE ARGAMASSAS, DE FORMA MANUAL, SEM REAPROVEITAMENTO. AF_12/2017	SERP - SERVIÇOS PRELIMINARES	m²	46,26	14,94	691,12	0,63	88,97	
89712	SINAPI	TUBO PVC, SÉRIE NORMAL, ESGOTO PREDIAL, DN 50 MM, FORNECIDO E INSTALADO EM RAMAL DE DESCARGA OU RAMAL DE ESGOTO SANITÁRIO. AF_08/2022	INHÍ - INSTALAÇÕES HIDROS SANITÁRIAS	M	19,77	32,47	641,93	0,58	89,55	

89590	SINAPI	JOELHO 90 GRAUS, PVC, SERIE R, ÁGUA PLUVIAL, DN 150 MM, JUNTA ELÁSTICA, FORNECIDO E INSTALADO EM CONDUTORES VERTICAIS DE ÁGUAS PLUVIAIS. AF_06/2022	INHI - INSTALAÇÕES HIDROS SANITÁRIAS	UN	4,0	156,38	625,52	0,57	90,12
9537	SINAPI	LIMPEZA FINAL DA OBRA	SEDI - SERVIÇOS DIVERSOS	m²	113,67	4,97	564,93	0,51	90,64
55960	SINAPI	IMUNIZACAO DE MADEIRAMENTO PARA COBERTURA UTILIZANDO CUPINICIDA INCOLOR	COBE - COBERTURA	m²	56,83	9,28	527,38	0,48	91,12
91926	SINAPI	CABO DE COBRE FLEXÍVEL ISOLADO, 2,5 MM², ANTI-CHAMA 450/750 V, PARA CIRCUITOS TERMINAIS - FORNECIMENTO E INSTALAÇÃO. AF_03/2023	INEL - INSTALAÇÃO ELÉTRICA/ELETRIFICAÇÃO E ILUMINAÇÃO EXTERNA	M	100,0	5,26	526,00	0,48	91,60
97593	SINAPI	LUMINÁRIA TIPO SPOT, DE SOBREPOR, COM 1 LÂMPADA FLUORESCENTE DE 15 W, SEM REATOR - FORNECIMENTO E INSTALAÇÃO. AF_02/2020	INEL - INSTALAÇÃO ELÉTRICA/ELETRIFICAÇÃO E ILUMINAÇÃO EXTERNA	UN	3,0	174,35	523,05	0,48	92,07
97622	SINAPI	DEMOLIÇÃO DE ALVENARIA DE BLOCO FURADO, DE FORMA MANUAL, SEM REAPROVEITAMENTO. AF_12/2017	SERP - SERVIÇOS PRELIMINARES	m²	6,94	74,30	515,64	0,47	92,54
11150	ORSE	Bancada em granito verde ubatuba, e = 2cm	Conversão InfoWOrca	m²	0,5	1.023,26	511,63	0,47	93,01
100760	SINAPI	PINTURA COM TINTA ALQUÍDICA DE ACABAMENTO (ESMALTE SINTÉTICO BRILHANTE) APLICADA A ROLO OU PINCEL SOBRE SUPERFÍCIES METÁLICAS (EXCETO PERFIL) EXECUTADO EM OBRA (02 DEMÃOS). AF_01/2020	PINT - PINTURAS	m²	8,0	63,38	507,04	0,46	93,47
88415	SINAPI	APLICAÇÃO MANUAL DE FUNDO SELADOR ACRÍLICO EM PAREDES EXTERNAS DE CASAS. AF_08/2014	PINT - PINTURAS	m²	80,71	6,08	490,71	0,45	93,92
92023	SINAPI	INTERRUPTOR SIMPLES (1 MÓDULO) COM 1 TOMADA DE EMBUTIR 2P+T 10 A, INCLUINDO SUPORTE E PLACA - FORNECIMENTO E INSTALAÇÃO. AF_03/2023	INEL - INSTALAÇÃO ELÉTRICA/ELETRIFICAÇÃO E ILUMINAÇÃO EXTERNA	UN	7,0	65,38	457,66	0,42	94,33
97589	SINAPI	LUMINÁRIA TIPO PLAFON EM PLÁSTICO, DE SOBREPOR, COM 1 LÂMPADA FLUORESCENTE DE 15 W, SEM REATOR - FORNECIMENTO E INSTALAÇÃO. AF_02/2020	INEL - INSTALAÇÃO ELÉTRICA/ELETRIFICAÇÃO E ILUMINAÇÃO EXTERNA	UN	9,0	47,31	425,79	0,39	94,72
102219	SINAPI	PINTURA TINTA DE ACABAMENTO (PIGMENTADA) ESMALTE SINTÉTICO ACETINADO EM MADEIRA, 2 DEMÃOS. AF_01/2021	PINT - PINTURAS	m²	18,9	21,02	397,27	0,36	95,08
94221	SINAPI	CUMEIEIRA PARA TELHA CERÂMICA EMBOÇADA COM ARGAMASSA TRAÇO 1:2:9 (CIMENTO, CAL E AREIA) PARA TELHADOS COM ATÉ 2 ÁGUAS, INCLUSO TRANSPORTE VERTICAL. AF_07/2019	COBE - COBERTURA	M	12,63	30,51	385,34	0,35	95,43
97632	SINAPI	DEMOLIÇÃO DE RODAPÉ CERÂMICO, DE FORMA MANUAL, SEM REAPROVEITAMENTO. AF_12/2017	SERP - SERVIÇOS PRELIMINARES	M	107,5	3,42	367,65	0,33	95,77
98900	SINAPI	TUBO PVC, SERIE NORMAL, ESGOTO PREDIAL, DN 100 MM, FORNECIDO E INSTALADO EM PRUMADA DE ESGOTO SANITÁRIO OU VENTILAÇÃO. AF_08/2022	INHI - INSTALAÇÕES HIDROS SANITÁRIAS	M	10,0	33,86	338,60	0,31	96,08
86937	SINAPI	CUBA DE EMBUTIR OVAL EM LOUÇA BRANCA, 35 X 50CM OU EQUIVALENTE, INCLUSO VÁLVULA EM METAL CROMADO E SIFÃO FLEXÍVEL EM PVC - FORNECIMENTO E INSTALAÇÃO. AF_01/2020	INHI - INSTALAÇÕES HIDROS SANITÁRIAS	UN	1,0	331,12	331,12	0,30	96,38
89580	SINAPI	TUBO PVC, SÉRIE R, ÁGUA PLUVIAL, DN 150 MM, FORNECIDO E INSTALADO EM CONDUTORES VERTICAIS DE ÁGUAS PLUVIAIS. AF_06/2022	INHI - INSTALAÇÕES HIDROS SANITÁRIAS	M	4,0	76,13	304,52	0,28	96,66
95546	SINAPI	KIT DE ACESSÓRIOS PARA BANHEIRO EM METAL CROMADO, 5 PECAS, INCLUSO FIXAÇÃO. AF_01/2020	INHI - INSTALAÇÕES HIDROS SANITÁRIAS	UN	1,0	299,40	299,40	0,27	96,93
94559	SINAPI	JANELA DE AÇO TIPO BASCULANTE PARA VIDROS, COM BATENTE, FERRAGENS E PINTURA ANTICORROSIVA, EXCLUSIVE VIDROS, ACABAMENTO, ALIZAR E CONTRAMARCO. FORNECIMENTO E INSTALAÇÃO. AF_12/2019	ESOV - ESQUADRIAS/FERRAGENS/VIDROS	m²	0,32	886,32	283,62	0,26	97,19
93662	SINAPI	DISJUNTOR BIPOLAR TIPO DIN, CORRENTE NOMINAL DE 20A - FORNECIMENTO E INSTALAÇÃO. AF_10/2020	INEL - INSTALAÇÃO ELÉTRICA/ELETRIFICAÇÃO E ILUMINAÇÃO EXTERNA	UN	4,0	66,59	266,36	0,24	97,43
98102	SINAPI	CAIXA DE GORDURA SIMPLES, CIRCULAR, EM CONCRETO PRÉ-MOLDADO, DIÂMETRO INTERNO = 0,4 M, ALTURA INTERNA = 0,4 M. AF_12/2020	INHI - INSTALAÇÕES HIDROS SANITÁRIAS	UN	1,0	244,33	244,33	0,22	97,65
91940	SINAPI	CAIXA RETANGULAR 4" X 2" MÉDIA (1,30 M DO PISO), PVC, INSTALADA EM PAREDE - FORNECIMENTO E INSTALAÇÃO. AF_03/2023	INEL - INSTALAÇÃO ELÉTRICA/ELETRIFICAÇÃO E ILUMINAÇÃO EXTERNA	UN	10,0	24,40	244,00	0,22	97,87
91993	SINAPI	TOMADA ALTA DE EMBUTIR (1 MÓDULO), 2P+T 20 A, INCLUINDO SUPORTE E PLACA - FORNECIMENTO E INSTALAÇÃO. AF_03/2023	INEL - INSTALAÇÃO ELÉTRICA/ELETRIFICAÇÃO E ILUMINAÇÃO EXTERNA	UN	4,0	60,80	243,20	0,22	98,09
97645	SINAPI	REMOÇÃO DE JANELAS, DE FORMA MANUAL, SEM REAPROVEITAMENTO. AF_12/2017	SERP - SERVIÇOS PRELIMINARES	m²	7,1	32,22	228,76	0,21	98,30
97644	SINAPI	REMOÇÃO DE PORTAS, DE FORMA MANUAL, SEM REAPROVEITAMENTO. AF_12/2017	SERP - SERVIÇOS PRELIMINARES	m²	13,44	12,48	167,73	0,15	98,46
89711	SINAPI	TUBO PVC, SERIE NORMAL, ESGOTO PREDIAL, DN 40 MM, FORNECIDO E INSTALADO EM RAMAL DE DESCARGA OU RAMAL DE ESGOTO SANITÁRIO. AF_08/2022	INHI - INSTALAÇÕES HIDROS SANITÁRIAS	M	5,7	25,95	147,91	0,13	98,59
85005	SINAPI	ESPELHO CRISTAL, ESPRESSURA 4MM, COM PARAFUSOS DE FIXACAO, SEM MOLDURA	ESOV - ESQUADRIAS/FERRAGENS/VIDROS	m²	0,2	695,44	139,08	0,13	98,72
97641	SINAPI	REMOÇÃO DE FORRO DE GESSO, DE FORMA MANUAL, SEM REAPROVEITAMENTO. AF_12/2017	SERP - SERVIÇOS PRELIMINARES	m²	35,73	3,84	137,20	0,12	98,84
86906	SINAPI	TORNEIRA CROMADA DE MESA, 1/2 OU 3/4, PARA LAVATÓRIO, PADRÃO POPULAR - FORNECIMENTO E INSTALAÇÃO. AF_01/2020	INHI - INSTALAÇÕES HIDROS SANITÁRIAS	UN	1,0	134,14	134,14	0,12	98,96
91941	SINAPI	CAIXA RETANGULAR 4" X 2" BAIXA (0,30 M DO PISO), PVC, INSTALADA EM PAREDE - FORNECIMENTO E INSTALAÇÃO. AF_03/2023	INEL - INSTALAÇÃO ELÉTRICA/ELETRIFICAÇÃO E ILUMINAÇÃO EXTERNA	UN	8,0	16,11	128,88	0,12	99,08
89362	SINAPI	JOELHO 90 GRAUS, PVC, SOLDÁVEL, DN 25MM, INSTALADO EM RAMAL OU SUB-RAMAL DE ÁGUA - FORNECIMENTO E INSTALAÇÃO. AF_06/2022	INHI - INSTALAÇÕES HIDROS SANITÁRIAS	UN	11,0	11,50	126,50	0,12	99,20
89491	SINAPI	CAIXA SIFONADA, PVC, DN 150 X 185 X 75 MM, FORNECIDA E INSTALADA EM RAMAIS DE ENCAMINHAMENTO DE ÁGUA PLUVIAL. AF_06/2022	INHI - INSTALAÇÕES HIDROS SANITÁRIAS	UN	1,0	125,44	125,44	0,11	99,31
93660	SINAPI	DISJUNTOR BIPOLAR TIPO DIN, CORRENTE NOMINAL DE 10A - FORNECIMENTO E INSTALAÇÃO. AF_10/2020	INEL - INSTALAÇÃO ELÉTRICA/ELETRIFICAÇÃO E ILUMINAÇÃO EXTERNA	UN	2,0	61,78	123,56	0,11	99,42
101876	SINAPI	QUADRO DE DISTRIBUIÇÃO DE ENERGIA EM PVC, DE EMBUTIR, SEM BARRAMENTO, PARA 6 DISJUNTORES - FORNECIMENTO E INSTALAÇÃO. AF_10/2020	INEL - INSTALAÇÃO ELÉTRICA/ELETRIFICAÇÃO E ILUMINAÇÃO EXTERNA	UN	1,0	123,11	123,11	0,11	99,54
97661	SINAPI	REMOÇÃO DE CABOS ELÉTRICOS, DE FORMA MANUAL, SEM REAPROVEITAMENTO. AF_12/2017	SERP - SERVIÇOS PRELIMINARES	M	100,0	0,92	92,00	0,08	99,62
86882	SINAPI	SIFÃO DO TIPO GARRAFACOPO EM PVC 1.1/4 X 1.1/2 - FORNECIMENTO E INSTALAÇÃO. AF_01/2020	INHI - INSTALAÇÕES HIDROS SANITÁRIAS	UN	3,0	27,61	82,83	0,08	99,69
89731	SINAPI	JOELHO 90 GRAUS, PVC, SERIE NORMAL, ESGOTO PREDIAL, DN 50 MM, JUNTA ELÁSTICA, FORNECIDO E INSTALADO EM RAMAL DE DESCARGA OU RAMAL DE ESGOTO SANITÁRIO. AF_08/2022	INHI - INSTALAÇÕES HIDROS SANITÁRIAS	UN	4,0	18,50	74,00	0,07	99,76
91959	SINAPI	INTERRUPTOR SIMPLES (2 MÓDULOS), 10A/250V, INCLUINDO SUPORTE E PLACA - FORNECIMENTO E INSTALAÇÃO. AF_03/2023	INEL - INSTALAÇÃO ELÉTRICA/ELETRIFICAÇÃO E ILUMINAÇÃO EXTERNA	UN	1,0	58,63	58,63	0,05	99,82
89748	SINAPI	CURVA CURTA 90 GRAUS, PVC, SERIE NORMAL, ESGOTO PREDIAL, DN 100 MM, JUNTA ELÁSTICA, FORNECIDO E INSTALADO EM RAMAL DE DESCARGA OU RAMAL DE ESGOTO SANITÁRIO. AF_08/2022	INHI - INSTALAÇÕES HIDROS SANITÁRIAS	UN	1,0	50,04	50,04	0,05	99,86
89395	SINAPI	TE, PVC, SOLDÁVEL, DN 25MM, INSTALADO EM RAMAL OU SUB-RAMAL DE ÁGUA - FORNECIMENTO E INSTALAÇÃO. AF_06/2022	INHI - INSTALAÇÕES HIDROS SANITÁRIAS	UN	3,0	15,81	47,43	0,04	99,90
2095	ORSE	Remoção de vaso sanitário	Louças e Metais Sanitários	un	2,0	15,73	31,46	0,03	99,93
3262	ORSE	Remoção de lavatório	Conversão InfoWOrca	un	2,0	15,73	31,46	0,03	99,96
97660	SINAPI	REMOÇÃO DE INTERRUPTORES/TOMADAS ELÉTRICAS, DE FORMA MANUAL, SEM REAPROVEITAMENTO. AF_12/2017	SERP - SERVIÇOS PRELIMINARES	un	18,0	0,86	15,48	0,01	99,98
89364	SINAPI	CURVA 90 GRAUS, PVC, SOLDÁVEL, DN 25MM, INSTALADO EM RAMAL OU SUB-RAMAL DE ÁGUA - FORNECIMENTO E INSTALAÇÃO. AF_06/2022	INHI - INSTALAÇÕES HIDROS SANITÁRIAS	UN	1,0	14,14	14,14	0,01	99,99
89363	SINAPI	JOELHO 45 GRAUS, PVC, SOLDÁVEL, DN 25MM, INSTALADO EM RAMAL OU SUB-RAMAL DE ÁGUA - FORNECIMENTO E INSTALAÇÃO. AF_06/2022	INHI - INSTALAÇÕES HIDROS SANITÁRIAS	UN	1,0	12,40	12,40	0,01	100,00

Total sem BDI 87.902,34
Total do BDI 21.918,76
Total Geral 109.821,10

MEMORIAL DESCRITIVO

REFORMA E ADAPTAÇÃO DE PRÉDIO PARA FUNCIONAMENTO
DO CENTRO DE APOIO A ATENÇÃO PRIMÁRIA - VERA LÚCIA

CONSIDERAÇÕES GERAIS

O presente projeto se refere à reforma e adaptação do prédio localizado na Rua do Mercado na cidade de São Domingos do Azeitão - MA, para o funcionamento do Centro de apoio a atenção primária - Vera Lúcia, da prefeitura municipal. A edificação existente, objeto desta especificação, conta com uma área construída de 101,57 m². A adaptação será executada no interior e na fachada externa do imóvel, sem aumento ou diminuição da área total. O acesso de funcionários e visitantes se dá pela porta principal do prédio. O programa funcional desta edificação é disposto da seguinte maneira:

Pavimento térreo:

- ✓ Sala de Recepção
- ✓ Salas para atendimento
- ✓ Depósito
- ✓ Banheiro Acessível
- ✓ Cozinha

A solução arquitetônica desse prédio propõe a melhoria e adaptação dos ambientes para um melhor atendimento, sendo acrescentada instalações de acessibilidade conforme o projeto. Além disso, será feito o melhoramento da estrutura do telhado e do abastecimento de água. Será feito também, a execução do serviço de emassamento e pintura em todo o prédio.

Sumário

1.	SERVIÇOS PRELIMINARES	5
1.1.	PLACA DE OBRA EM CHAPA DE AÇO GALVANIZADO	5
2.	DEMOLIÇÕES E RETIRADAS	5
2.1.	DEMOLIÇÕES DE REVESTIMENTO CERÂMICO	5
2.2.	REMOÇÃO DE FORRO DE GESSO DE FORMA MANUAL	5
2.3.	REMOÇÃO DE PORTAS DE FORMA MANUAL	6
2.4.	REMOÇÃO DE JANELAS DE FORMA MANUAL	6
2.5.	REMOÇÃO DE TELHAS CERÂMICAS	6
2.6.	DEMOLIÇÃO DE ARGAMASSA DE FORMA MANUAL	6
3.	PAREDES E PAINÉIS	7
3.1.	ALVENARIA DE VEDAÇÃO DE BLOCOS CERÂMICOS	7
4.	ESQUADRIAS	7
4.1.	KIT DE PORTA DE MADEIRA FRISADA, SEMI-OCA (LEVE OU MÉDIA), PADRÃO MÉDIO, 80X210CM, ESPESSURA DE 3,5CM, ITENS INCLUSOS: DOBRADIÇAS, MONTAGEM E INSTALAÇÃO DE BATENTE, FECHADURA COM EXECUÇÃO DO FURO - FORNECIMENTO E INSTALAÇÃO. AF_12/2019	7
4.2.	KIT DE PORTA DE MADEIRA PARA PINTURA, SEMI-OCA (LEVE OU MÉDIA), PADRÃO MÉDIO, 90X210CM, ESPESSURA DE 3,5CM, ITENS INCLUSOS: DOBRADIÇAS, MONTAGEM E INSTALAÇÃO DO BATENTE, FECHADURA COM EXECUÇÃO DO FURO - FORNECIMENTO E INSTALAÇÃO. AF_12/2019	8
4.3.	PORTA PIVOTANTE DE VIDRO TEMPERADO, 2 FOLHAS DE 90X210 CM, ESPESSURA DE 10MM, INCLUSIVE ACESSÓRIOS. AF_01/2021	8
4.4.	JANELA DE ALUMÍNIO DE CORRER COM 2 FOLHAS PARA VIDROS, COM VIDROS, BATENTE, ACABAMENTO COM ACETATO OU BRILHANTE E FERRAGENS. EXCLUSIVE ALIZAR E CONTRAMARCO. FORNECIMENTO E INSTALAÇÃO. AF_12/2019	9
4.5.	JANELA DE AÇO TIPO BASCULANTE PARA VIDROS, COM BATENTE, FERRAGENS E PINTURA ANTICORROSIVA. EXCLUSIVE VIDROS, ACABAMENTO, ALIZAR E CONTRAMARCO. FORNECIMENTO E INSTALAÇÃO. AF_12/2019	9
5.	COBERTURA	9
5.1.	REMOÇÃO DE TELHAS, DE FIBROCIMENTO, METÁLICA E CERÂMICA, DE FORMA MANUAL, SEM REAPROVEITAMENTO. AF_12/2017	9
5.2.	TELHAMENTO COM TELHA CERÂMICA CAPA-CANAL, TIPO COLONIAL, COM ATÉ 2 ÁGUAS, INCLUSO TRANSPORTE VERTICAL. AF_07/2019	10
5.3.	TRAMA DE MADEIRA COMPOSTA POR RIPAS, CAIBROS E TERÇAS PARA TELHADOS DE ATÉ 2 ÁGUAS PARA TELHA CERÂMICA CAPA-CANAL, INCLUSO TRANSPORTE VERTICAL. AF_07/2019	10

6.	REVESTIMENTO	11
6.1.	ARGAMSSA PARA EMBOÇO/REBOCO	11
6.2.	REVESTIMENTO CERÂMICO PARA PAREDES INTERNAS.	12
7.	FORRO	12
7.1.	FORRO EM PLACAS DE GESSO, PARA AMBIENTES RESIDENCIAIS. AF_05/2017_PS	12
8.	PISOS	13
8.1.	CONTRAPISO EM ARGAMASSA TRAÇO 1:4 (CIMENTO E AREIA), PREPARO MECÂNICO COM BETONEIRA 400 L, APLICADO EM ÁREAS SECAS SOBRE LAJE, ADERIDO, ACABAMENTO NÃO REFORÇADO, ESPESSURA 2CM	13
8.2.	REVESTIMENTO CERÂMICO PARA PISO COM PLACAS TIPO ESMALTADA EXTRA DE DIMENSÕES 45X45 CM APLICADA EM AMBIENTES DE ÁREA MAIOR QUE 10 M2.	13
9.	INSTALAÇÕES ELÉTRICAS	14
9.1.	ELETRODUTOS, ELETROCALHAS, E CAIXAS DE DERIVAÇÕES.....	14
9.2.	LUMINÁRIAS	15
10.	INSTALAÇÕES HIDRÁULICAS	16
10.1.	LOUÇAS, METAIS E ACESSORIOS	15
10.2.	TORNEIRA CROMADA DE MESA	16
10.3.	BOMBA CENTRÍFUGA, MONOFÁSICA, 0,5 CV OU 0,49 HP	16
11.	INSTALAÇÕES SANITÁRIAS	16
12.	PINTURA	17
12.1.	EMASSAMENTO COM MASSA LÁTEX, APLICAÇÃO EM PAREDE, DUAS DEMÃOS, LIXAMENTO MANUAL. AF_04/2023	17
12.2.	APLICAÇÃO MANUAL DE PINTURA COM TINTA LÁTEX ACRÍLICA EM PAREDES, DUAS DEMÃOS. AF_06/2014	18
12.3.	APLICAÇÃO MANUAL DE TINTA LÁTEX ACRÍLICA EM PAREDE EXTERNAS	18
13.	ACESSIBILIDADE	19
13.1.	BARRA DE APOIO	19
14.	DRENAGEM PLUVIAL	19
14.1.	CALHA EM CHAPA DE AÇO GALVANIZADO NÚMERO 24, DESENVOLVIMENTO DE 50 CM, INCLUSO TRANSPORTE VERTICAL. AF_07/2019	19
15.	DIVERSOS	19
15.1.	ESPELHO CRISTAL ESPESSURA 4MM	19
15.2.	ESQUIPAMENTO DE AR-CONDICIONADO	19
16.	SERVIÇOS FINAIS	20
16.1.	LIMPEZA FINAL DA OBRA	20

1. SERVIÇOS PRELIMINARES

1.1. PLACA DE OBRA EM CHAPA DE AÇO GALVANIZADO

Deverá ser afixada Placa de Obras padrão do programa em local de boa Visibilidade.

O local a ser instalada a Placa será determinado pela prefeitura municipal, visando local com maior visibilidade direcional da obra, e assim garantindo total transparência do investimento.

Deverá ser de chapa metálica e estrutura de madeira capaz de resistir às intempéries, durante o período da obra. Terá dimensões de 1,00 x 1,00m e deverá ser pintada obedecendo à proporcionalidade do modelo.

2. DEMOLIÇÕES E RETIRADAS

2.1. DEMOLIÇÕES DE REVESTIMENTO CERÂMICO

Execução da retirada piso cerâmico inclusive a argamassa colante.

Deverão ser tomadas medidas adequadas para proteção contra danos aos operários, aos transeuntes e observadas as prescrições da Norma Regulamentadora NR 18 - Condições de Trabalho na Indústria da Construção. Uso de mão-de-obra habilitada. Uso obrigatório de Equipamento de Proteção Individual (EPI).

Retirar o revestimento cerâmico do piso inclusive a argamassa colante utilizando ferramentas adequadas. Carregar, transportar e descarregar o entulho em local apropriado e licenciado ambientalmente para esta atividade.

2.2. REMOÇÃO DE FORRO DE GESSO DE FORMA MANUAL

Execução da retirada do forro de gesso em área de 35,73m² conforme o projeto.

Deverão ser tomadas medidas adequadas para proteção contra danos aos operários, aos transeuntes e observadas as prescrições da Norma Regulamentadora NR 18 - Condições de Trabalho na Indústria da Construção. Uso de mão-de-obra habilitada. Uso obrigatório de Equipamento de Proteção Individual (EPI).

Retirar as divisórias utilizando ferramentas adequadas. Carregar, transportar e descarregar em local indicado pela fiscalização de obra para ser reutilizada a critério do Prefeitura Municipal de São Domingos do Azeitão -MA

Para fins de recebimento, a unidade de medição é o metro quadrado.

2.3. REMOÇÃO DE PORTAS DE FORMA MANUAL

Retiradas de esquadrias metálicas com ou sem reaproveitamento.

As portas e janelas que estiverem em condições de serem reaproveitadas, deverão ser armazenadas em local apropriado. A retirada dos batentes deverá ser feita cuidadosamente de modo a evitar danos na parede onde estão fixados. Deverão ser tomadas medidas adequadas para proteção contra danos aos operários, aos transeuntes e observadas as prescrições da Norma Regulamentadora NR 18 - Condições de Trabalho na Indústria da Construção. Uso de mão-de-obra habilitada. Uso obrigatório de Equipamento de Proteção Individual (EPI).

As portas e janelas deverão ser soltas das dobradiças. Em seguida serão retirados os batentes utilizando-se ponteiros. Carregar, transportar e descarregar em local indicado pela fiscalização de obra para ser reutilizada a critério do Prefeitura Municipal de São Domingos do Azeitão -MA

Para fins de recebimento, a unidade de medição é o metro quadrado.

2.4. REMOÇÃO DE JANELAS DE FORMA MANUAL

Ver item 2.3

2.5. REMOÇÃO DE TELHAS CERÂMICAS

Desmanche de telhas cerâmicas, com reaproveitamento.

Deverão ser tomadas medidas adequadas para proteção contra danos aos operários e observadas as prescrições das Normas NR 18 - Condições de Trabalho na Indústria da Construção (MTb) e da NBR 5682/77 - Contrato, execução e supervisão de demolições. É proibido o lançamento em queda livre de telhas. É proibido o trabalho em telhados durante períodos de chuva ou vento fortes. Uso de mão-de-obra habilitada. Uso obrigatório de Equipamento de Proteção Individual (EPI).

As telhas de cerâmica e as peças de madeira deverão ser retiradas cuidadosamente, transportadas e armazenadas em local apropriado.

Para fins de recebimento, a unidade de medição é o metro quadrado.

2.6. DEMOLIÇÃO DE ARGAMASSA DE FORMA MANUAL

Execução da retirada da argamassa de reboco das paredes onde apresentarem patologias, como umidade, descolamento das camadas de revestimento.

Deverão ser tomadas medidas adequadas para proteção contra danos aos operários, aos transeuntes e observadas as prescrições da Norma Regulamentadora NR 18 - Condições de Trabalho na Indústria da Construção. Uso de mão-de-obra habilitada. Uso obrigatório de Equipamento de Proteção Individual (EPI).

Retirar a argamassa de emboço e o chapisco utilizando ferramentas adequadas. Carregar, transportar e descarregar o entulho em local apropriado e licenciado ambientalmente para esta atividade.

Para fins de recebimento, a unidade de medição é o metro quadrado.

3. PAREDES E PAINEIS

3.1. ALVENARIA DE VEDAÇÃO DE BLOCOS CERÂMICOS

Assentamento de blocos cerâmicos em alvenaria de vedação com espessura de 09cm no osso.

Deverão ser executadas de acordo com as dimensões, recomendações e condições especificadas no projeto executivo. A alvenaria deverá absorver os esforços, solicitantes, dispensando os suportes estruturais convencionais. A espessura indicada neste item refere-se à alvenaria sem revestimento. A argamassa de assentamento deverá apresentar resistência e trabalhabilidade adequadas aos serviços.

A base para assentamento da alvenaria deverá ser plana e em nível, com diferença máxima no plano horizontal de 0,5 cm a cada 300 cm. O assentamento dos blocos deverá ser executado em fiadas horizontais, sobre uma camada de argamassa no traço 1:3 (cimento e areia). O serviço deverá ser iniciado preferencialmente pelos cantos ou extremos da alvenaria, que servirão de guia para o alinhamento e nivelamento das fiadas.

Para fins de recebimento, a unidade de medição é o metro quadrado.

4. ESQUADRIAS

4.1. KIT DE PORTA DE MADEIRA FRISADA, SEMI-OCA (LEVE OU MÉDIA), PADRÃO MÉDIO, 80X210CM, ESPESSURA DE 3,5CM, ITENS INCLUSOS: DOBRADIÇAS, MONTAGEM E INSTALAÇÃO DE BATENTE, FECHADURA COM EXECUÇÃO DO FURO - FORNECIMENTO E INSTALAÇÃO.
AF_12/2019.

Execução do engradamento, assentamento de aduelas, colocação do alizar e folha da porta em madeira compensada em cedro com espessura de 3,5cm, inclusive fechadura e ferragens Papaiz, cromadas.

Para o engradamento das aduelas, deverá se verificar o engradamento nas peças e, em seguida, verificar a dimensão do jabre (rebaixo), observando se está de acordo com os detalhes específicos do projeto. Para executar o assentamento das aduelas, as mesmas já deverão estar engradadas com sarrafos, seladas, e o nível do piso já deverá estar definido, bem como o projeto de alvenaria deverá ter as dimensões dos vãos, conforme normas técnicas. Uso de mão-de-obra habilitada. Uso obrigatório de Equipamento de Segurança (EPI) As portas deverão ser pintadas da cor determinada pela fiscalização da prefeitura.

Todas as portas terão mesmo acabamento, Fab. Fórmica ou similar As aduelas serão em angelim, com a mesma largura das paredes, espessura de 3 cm. As superfícies em contacto com as alvenarias deverão ser pintadas com piche extra. Serão fixadas nas paredes através de parafusos especiais. Os rebaixos dos furos dos parafusos serão tarugados com a mesma madeira das aduelas, terão acabamento natural, e receberão verniz com acabamento brilhante. Os alisares serão em angelim na dimensão 5x3cm, terão acabamento natural, e receberão verniz com acabamento brilhante. Local de aplicação: Em todas as portas de madeira compensada.

O comprimento das ombreiras deverá ser de 2,13 m. As peças serão furadas, com broca, antes da montagem. A travessa deverá ser, em seguida, fixada nas ombreiras com pregos 2 ½" x 11 e os travamentos serão fixados com pregos 2 ½" x 11. O assentamento será feito verificando-se o vão e, em seguida, posicionando-se a aduela na altura, de acordo com o nível do piso fornecido. A aduela será alinhada pelas taliscas de revestimento sendo posicionada no vão com cunhas de madeira.

Para fins de recebimento, a unidade de medição é a unidade.

4.2. KIT DE PORTA DE MADEIRA PARA PINTURA, SEMI-OCA (LEVE OU MÉDIA),
PADRÃO MÉDIO, 90X210CM, ESPESSURA DE 3,5CM, ITENS INCLUSOS:
DOBRADIÇAS, MONTAGEM E INSTALAÇÃO DO BATENTE, FECHADURA
COM EXECUÇÃO DO FURO - FORNECIMENTO E INSTALAÇÃO. AF_12/2019

Ver item 4.1

4.3. PORTA PIVOTANTE DE VIDRO TEMPERADO, 2 FOLHAS DE 90X210 CM,
ESPESSURA DE 10MM, INCLUSIVE ACESSÓRIOS. AF_01/2021

Colocação e acabamento de portas de vidro temperado de abrir com mola com duas folhas.

Deverão ser observados o prumo e o alinhamento da porta. A folga entre a porta e o portal deverá ser uniforme em todo o perímetro da mesma. Após o assentamento, deverá ser

verificado o funcionamento da porta. Uso de mão-de-obra habilitada. Uso obrigatório de Equipamento de Proteção Individual (EPI).

Iniciar o assentamento, posicionando-se o batente de acordo com o nível da soleira, alinhando-o em função do revestimento da parede e do sentido do giro da folha da porta. Chumbar o batente na alvenaria com a argamassa de cimento, cal hidratada e areia média ou grossa no traço 1:2:8. Fixar a porta no batente, utilizando-se dobradiças. Em seguida, colocar a fechadura.

Para fins de recebimento, a unidade de medição é a unidade.

4.4. JANELA DE ALUMÍNIO DE CORRER COM 2 FOLHAS PARA VIDROS, COM VIDROS, BATENTE, ACABAMENTO COM ACETATO OU BRILHANTE E FERRAGENS. EXCLUSIVE ALIZAR E CONTRAMARCO. FORNECIMENTO E INSTALAÇÃO. AF_12/2019

Colocação de janela de alumínio e vidro de correr

Deverão ser observados o nível do peitoril, as dimensões do vão, as folgas necessárias e os pontos do reboco interno e externo. Uso de mão-de-obra habilitada. Uso obrigatório de Equipamento de Proteção Individual (EPI).

Após a colocação do contramarco, chumbado com argamassa de cimento e areia no traço 1:3, fixar as folhas das janelas por meio dos dispositivos de fixação que acompanham o caixilho.

Para fins de recebimento, a unidade de medição é o metro quadrado.

4.5. JANELA DE AÇO TIPO BASCULANTE PARA VIDROS, COM BATENTE, FERRAGENS E PINTURA ANTICORROSIVA. EXCLUSIVE VIDROS, ACABAMENTO, ALIZAR E CONTRAMARCO. FORNECIMENTO E INSTALAÇÃO. AF_12/2019

Ver item 4.4

5. COBERTURA

5.1. REMOÇÃO DE TELHAS, DE FIBROCIMENTO, METÁLICA E CERÂMICA, DE FORMA MANUAL, SEM REAPROVEITAMENTO. AF_12/2017

VER TIEM 2.5

5.2. TELHAMENTO COM TELHA CERÂMICA CAPA-CANAL, TIPO COLONIAL, COM ATÉ 2 ÁGUAS, INCLUSO TRANSPORTE VERTICAL. AF_07/2019

Execução de telhado com telha de cerâmica de encaixe tipo colonial.

Deverá ser executada conforme os procedimentos estabelecidos na NBR 9601 da ABNT e nas dimensões e forma indicadas no projeto executivo. A inclinação do telhado corresponde à altura de 25 cm a cada 100 cm de distância horizontal. As telhas serão apoiadas sobre as faces das ripas, formando uma superfície de contato com largura mínima de 5 cm. O recobrimento longitudinal das telhas deverá ser feito sempre sobre os apoios, com sobreposição entre 25 e 40 cm. No recobrimento longitudinal será indispensável o uso do afastador, que regulariza o contato entre duas telhas e transmite a carga da telha sobreposta diretamente para o apoio, e de uma massa de vedação entre as duas telhas.

Cuidados especiais deverão ser tomados no transporte, armazenamento das telhas e peças complementares e durante a montagem do telhado. As telhas deverão ser manuseadas individualmente e não sofrer esforços de torção. Durante a montagem e manutenção do telhado não se deverá pisar sobre as abas das telhas; se necessário, será possível pisar no fundo da cava, preferencialmente na linha de apoio. Uso de mão-de-obra habilitada. Uso obrigatório de Equipamento de Proteção Individual (EPI), principalmente de máscara pelo operador durante o corte dos cantos e perfuração das peças.

Para fins de recebimento, a unidade de medição é o metro quadrado.

5.3. TRAMA DE MADEIRA COMPOSTA POR RIPAS, CAIBROS E TERÇAS PARA TELHADOS DE ATÉ 2 ÁGUAS PARA TELHA CERÂMICA CAPA-CANAL, INCLUSO TRANSPORTE VERTICAL. AF_07/2019

Execução de estrutura em madeira para cobertura em telha cerâmica.

A execução do madeiramento deverá obedecer aos desenhos do projeto da estrutura da cobertura. O madeiramento será em ipê ou equivalente. O projeto de telhamento obedecerá a NBR 6120/80 - Cargas para o cálculo de estruturas de edificações e NBR 6123/99 - Forças devidas ao vento em edificações. Toda a estrutura receberá tratamento com produto a base de resina sintética, pentaclorofenol e naftanato de ferro, combinados com agentes plásticos repelentes de água, de fácil aplicação a brocha, pistola ou por imersão. Uso de mão-de-obra habilitada. Uso obrigatório de Equipamento de Proteção Individual (EPI).

A estrutura de madeira será constituída por terças caibros e ripas além de peças de apoio que se fizerem necessárias. A inclinação mínima é de 25%. As vigas de concreto armado do forro deverão ser aproveitadas para apoio da estrutura do telhado. Todas as conexões, emendas ou samblagens serão tão simples quanto possível, devendo permitir satisfatória justaposição das superfícies em contato. As emendas coincidirão com os apoios, de forma a obter-se maior segurança e rigidez na ligação. Todas as emendas, conexões ou samblagens principais,

levarão reforços de talas em chapa de aço, de forma e seção apropriadas ou parafusos com porcas. Todas as emendas de linhas levarão talas de chapa ou braçadeiras com parafusos.

Para fins de recebimento, a unidade de medição é o metro quadrado de área de projeção horizontal da edificação.

6. REVESTIMENTO

6.1. ARGAMSSA PARA EMBOÇO/REBOCO

Aplicação de camada de argamassa de revestimento, constituída de cimento e areia fina sem peneirar, água e, eventualmente, aditivo, destinada à regularização da base, podendo constituir-se no acabamento final.

O emboço deverá ser iniciado somente após concluído os serviços a seguir indicados, obedecidos seus prazos mínimos:

- a) 24 horas após a aplicação do chapisco;
- b) 14 dias de idade das estruturas de concreto, das alvenarias estruturais e das alvenarias cerâmicas e de blocos de concreto, para início dos serviços de revestimento, excluído o chapisco;
- c) 28 dias de idade para execução do acabamento decorativo, caso o emboço seja a camada única.

A espessura mínima admitida para o emboço é de 15 mm, se for receber reboco, e de 20 mm, caso seja camada única. A argamassa de emboço deverá ter consistência adequada ao uso, compatível ao processo de aplicação (manual ou mecânico), constituída de areia média, com dimensão máxima < 2,4 mm. O procedimento de execução do emboço deverá obedecer ao previsto na NBR 7200 - Revestimentos de paredes e tetos com argamassas - materiais, preparo, aplicação e manutenção. O emboço deverá aderir bem ao chapisco ou à base de revestimento. Deverá possuir textura e composição uniforme, proporcionar facilidade de aplicação manual ou por processo mecanizado. O aspecto e a qualidade da superfície final deverão corresponder à finalidade de aplicação. Uso de mão-de-obra habilitada. Uso obrigatório de Equipamento de Proteção Individual (EPI).

O plano de revestimento será determinado através de pontos de referência, dispostos de forma tal, que a distância entre eles seja compatível com o tamanho da régua a ser utilizada. Nesses pontos, deverão ser fixados taliscas de madeiras ou cacos planos de material cerâmico, usando-se para tanto, argamassa idêntica à que será empregada no revestimento. Uma vez definido o plano de revestimento, deverá ser feito o preenchimento de faixas entre as taliscas, empregando-se argamassa que será sarrafeada, constituindo as guias ou mestras. Após a execução das guias ou mestras, deverá ser aplicada a argamassa, lançando-a vigorosamente sobre a superfície a ser revestida, com auxílio da colher de pedreiro ou através de processo mecânico, até preencher a área desejada.

Estando a área preenchida por argamassa, deverá ser feita a retirada do excesso e a regularização da superfície, pela passagem da desempenadeira. Em seguida, as depressões

deverão ser preenchidas mediante novos lançamentos de argamassa, nos pontos necessários, repetindo-se a operação até conseguir uma superfície cheia e homogênea.

Para fins de recebimento, a unidade de medição é o metro quadrado.

6.2. REVESTIMENTO CERÂMICO PARA PAREDES INTERNAS.

Fornecimento e instalação de cerâmica esmaltada, 33x45 mm, aprovado pela fiscalização e atendendo às exigências da NBR 15463 - Placas cerâmicas para revestimento.

INÍCIO:

Pelo menos, 21 dias após o término do emboço no caso de argamassas com uso de cal ou outro prazo em função do tipo de argamassa utilizado. Materiais: placas cerâmicas, argamassa de assentamento e água limpa. Equipamentos: misturador de argamassa, caixote plástico, desempenadeira denteada, peça de madeira, nível, prumo, trena, martelo de borracha, linha de nylon, régua metálica, colher de pedreiro e escova de piaçaba. Argamassa de assentamento: argamassa colante que atenda às propriedades de argamassa tipo AC III, conforme NBR 14081.

Ferramenta de aplicação da argamassa colante: desempenadeira denteada de 6 mm x 6 mm x 6 mm ou conforme recomendação dos fabricantes da argamassa colante e das pastilhas cerâmicas. Limpeza e controle das ferramentas: O caixote plástico e as ferramentas utilizadas devem ser mantidas limpas, sem resíduos de argamassas. Forma de Assentamento: dupla camada (argamassa colante no emboço e no verso da placa cerâmica (pastilhas) de modo a preencher as juntas entre as peças). Preparo da argamassa colante: através de misturador mecânico, utilizando a quantidade de água recomendada pelo fabricante na embalagem do produto e caixote plástico (estanque). O desgaste dos dentes da desempenadeira deverá ser verificado e os dentes refeitos ou a desempenadeira substituída sempre que o desgaste for superior a 1 mm.

Para fins de recebimento, a unidade de medição é o metro quadrado.

7. FORRO

7.1. FORRO EM PLACAS DE GESSO, PARA AMBIENTES RESIDENCIAIS.

AF_05/2017_PS

DESCRIÇÃO:

Colocação de forro constituído de placas pré-moldadas de gesso, podendo ser utilizado para rebaixamento, fechamento de tetos ou com a finalidade de ocultar tubulações aparentes.

RECOMENDAÇÕES:

Os cômodos que receberem o forro deverão ser indicados no projeto, assim como a altura de instalação. A base de sustentação poderá ser a parte inferior de lajes ou a estrutura da

cobertura. Para o arremate de encontro entre o forro e a parede deverão ser instaladas, na parede, peças apropriadas de acabamento. O forro deverá ser pintado. O forro poderá ser aplicado em diferentes níveis, de modo ser possível instalar um sistema de iluminação indireta, de acabamento estético agradável. Uso de mão de obra habilitada. Uso obrigatório de Equipamento de Proteção Individual (EPI).

PROCEDIMENTO PARA EXECUÇÃO:

Deverá ser marcado, em todo perímetro da parede, o nível determinado do pé direito, fixando-se fios flexíveis entre as paredes paralelas, que servirão de referência para fixação das placas. Pregos apropriados para fixação das placas deverão ser fixados na base de sustentação e atados aos pinos existentes nas placas, por meio de fios ou arame galvanizado. As placas deverão ser niveladas, alinhadas e encaixadas umas às outras.

Para fins de recebimento, a unidade de medição é o metro quadrado.

8. PISOS

8.1. CONTRAPISO EM ARGAMASSA TRAÇO 1:4 (CIMENTO E AREIA), PREPARO MECÂNICO COM BETONEIRA 400 L, APLICADO EM ÁREAS SECAS SOBRE LAJE, ADERIDO, ACABAMENTO NÃO REFORÇADO, ESPESSURA 2CM. AF_07/2021

Execução de contrapiso cimentado sobre a base ou lastro de pavimentação antiga, com finalidade de corrigir irregularidades e nivelar a superfície.

A base deverá estar nivelada, desempenada, curada e endurecida. O traço deve ser ajustado, observando-se a característica da argamassa quanto à trabalhabilidade. Deve-se cuidar para que as condições climáticas não interfiram na aplicação e cura da argamassa. Não deve ser executado em dias chuvosos e devem ser protegidos da ação direta do sol logo após a aplicação. Uso de mão-de-obra especializada. Uso obrigatório de Equipamento de Proteção Individual (EPI).

Sobre a base ou lastro previamente limpo e umedecido fixam-se gabaritos, distantes 2 m a 3 m entre si, que devem ser usados como referência do nivelamento da superfície. Sobre a base de regularização, serão colocadas as juntas de dilatação, que poderão ser de plástico, vidro ou outro material compatível formando quadrados.

Para fins de recebimento, a unidade de medição é o metro quadrado.

8.2. REVESTIMENTO CERÂMICO PARA PISO COM PLACAS TIPO ESMALTADA EXTRA DE DIMENSÕES 45X45 CM APLICADA EM AMBIENTES DE ÁREA MAIOR QUE 10 M2. AF_02/2023_PE

Assentamento de piso cerâmico, com dimensões de 45x45cm, acabamento natural, tipo A. Modelo de referência ou equivalente.

Os materiais deverão ser de procedência conhecida e idônea e deverão obedecer às especificações de projeto. As cerâmicas, azulejos, pastilhas e outros materiais, serão cuidadosamente classificados no canteiro de serviço quanto à sua qualidade, calibragem e desempenho, rejeitando-se todas as peças que apresentarem defeitos de superfície, discrepância de bitolas ou empeno. As peças serão armazenadas em local seco e protegidas, em suas embalagens originais de fábrica. No seccionamento das peças, será indispensável o esmerilhamento da linha de corte, de modo a se obter peças corretamente recortadas, com arestas vivas e perfeitas, sem irregularidades perceptíveis. Uso de mão-de-obra habilitada. Uso obrigatório de Equipamento de Proteção Individual (EPI).

As peças serão assentadas sobre contrapiso curado e endurecido, com pasta de argamassa colante, aplicada com desempenadeira denteada de aço. O rejuntamento será feito com argamassa especial pré-fabricada epóxi e as juntas serão "levemente" rebaixadas e terão a espessura de 2 mm. Imediatamente após a aplicação deverá ser realizada a limpeza dos resíduos do rejunte epóxi sobre a placa de cerâmica.

Para fins de recebimento, a unidade de medição é o metro quadrado.

8.3. RODAPÉ

Será executado rodapé cerâmico igual às placas do piso (placas cerâmicas 45x45cm) com altura de 7cm, na especificação do piso do local.

9. INSTALAÇÕES ELÉTRICAS

Todas as instalações elétricas de baixa e alta tensão, deverão obedecer criteriosamente às características especificadas nos projetos e na planilha orçamentária, caso seja constatada pela CONTRATADA discrepâncias, deverá ser relatado ao CONTRATANTE para que se proceda ajustes no projeto para atender as normas da concessionária.

9.1 ELETRODUTOS, ELETROCALHAS, E CAIXAS DE DERIVAÇÕES

A distribuição deverá ser feita sob o forro, utilizando-se eletrodutos de PVC rígido, conduletes e caixas de passagem, conforme projeto.

Os eletrodutos serão em PVC rígido incombustíveis (a menor bitola será $\varnothing = 3/4"$) serão utilizados para alimentação dos circuitos de iluminação, tomadas de serviço e interruptores, a partir do quadro de distribuição.

Toda derivação ou mudança de direção dos eletrodutos, tanto na horizontal como na vertical, deverá ser executada através de condutes de PVC ou das caixas de passagem, não sendo permitido o emprego de curva pré-fabricada, nem curvatura no próprio eletroduto, salvo indicação em contrário nos casos específicos estabelecidos no projeto.

Sempre que possível serão evitadas as emendas dos eletrodutos. Quando inevitáveis estas emendas serão executadas através de luvas roscadas às extremidades a serem emendadas, de modo a permitir continuidade da superfície interna do eletroduto e resistência mecânica equivalente à tubulação.

Todos os circuitos de iluminação serão lançados, a partir do QDF em fase, neutro e terra. Todas as luminárias fluorescentes deverão ser aterradas para garantir segurança e partida adequada dos reatores eletrônicos dimerizáveis.

A distribuição dos circuitos sob o piso será efetuada em eletrodutos de PVC rígido rosqueável. Todas as partes metálicas não destinadas à condução de energia, como quadros, caixas, carcaças de motores, equipamentos etc., serão solidamente aterradas interligando-se à malha de aterramento a ser executada e depois ligada a malha de terra existente.

O projeto de climatização visa o atendimento às condições de conforto em ambientes que não recebem ventilação natural ideal para o conforto dos usuários.

As soluções adotadas foram a adoção de instalação de condicionamento de ar tipo split com uma potência instala de 18.000 btu/h (locais onde a temperatura média assim determine a necessidade).

9.2. LUMINÁRIAS

Em virtude da divisão dos ambientes, deverá haver a redistribuição das luminárias. Algumas luminárias deverão ser retiradas, conforme indicação de projeto, com o devido cuidado, e entregues para a contratante para serem reaproveitadas em outro local. Também deverão ser instalados luminárias tipo Plafon em plástico de sobrepor com 1 lâmpada fluorescente de 15W, sem reator. Na parte externa serão instaladas luminárias do tipo arandelas de sobrepor e luminárias tipo spot de 15w, sem reator.

Todas as instalações elétricas de baixa e alta tensão, deverão obedecer criteriosamente às características especificadas nos projetos e na planilha orçamentária e atenderem as exigências, caso seja constatada pela CONTRATADA discrepâncias, deverá ser relatado ao CONTRATANTE para que se proceda ajustes no projeto para atender as normas da concessionária.

10. INSTALAÇÕES HIDRÁULICAS

10.1. LOUÇAS, METAIS E ACESSÓRIOS

As louças e metais serão utilizados de acordo com as referências indicadas e com as indicações do Projeto de Arquitetura, sendo todas em metal cromado. As louças serão de alta qualidade, devendo ser respeitadas as posições de fixação determinadas no projeto de arquitetura e de instalações hidráulicas.

O vão entre louças sanitárias e o piso ou paredes deve ser vedado com rejunte flexível na mesma cor do rejunte da cerâmica adjacente. Louças que serão utilizadas: vaso sanitário sifonado com caixa acoplada louça branca; tanque de louça branca suspenso, 18l; Cuba para pia, de embutir oval com ladrão, cor branca; Bancada de granito, cor cinza, dimensões indicadas em planta, cortadas em placas de 2 cm de espessura. Acabamento polido, com bordas expostas polidas e cantos arredondados.

10.2. TORNEIRA CROMADA DE MESA

DESCRIÇÃO: Instalação de torneira cromada para lavatório e uso geral.

RECOMENDAÇÕES: Após a colocação da torneira, deverá ser verificado o seu funcionamento. Uso de mão-de-obra habilitada. Uso obrigatório de Equipamento de Proteção Individual (EPI).

PROCEDIMENTOS DE EXECUÇÃO: A torneira será instalada na parede em uma conexão dotada de bucha de latão, com a rosca envolta em uma fita de vedação para evitar vazamentos.

UNIDADE DE MEDIÇÃO: Para fins de recebimento, a unidade de medição é a unidade.

10.3. BOMBA CENTRÍFUGA, MONOFÁSICA, 0,5 CV OU 0,49 HP

A instalação da bomba deve ser o mais próximo possível da fonte de água, a qual deve estar isenta de sólidos em suspensão como: areia, galhos, folhas etc.

Mantenha espaço suficiente para ventilação e fácil acesso para manutenção, prevendo espaço suficiente para a desmontagem, inspeção e levantamento.

A bomba deve ser fixada em uma base através de parafusos adequados. A base deve ser rígida o suficiente para absorver todas as vibrações da bomba.

Nunca reduza a bitola de sucção da bomba. Utilize sempre tubulação com bitola igual ou maior a indicada no catálogo. Os diâmetros das tubulações devem ser compatíveis com a vazão desejada

11. INSTALAÇÕES SANITÁRIAS

As tubulações para esgoto sanitário serão em PVC e PVC-R e devem obedecer ao que prescreve a norma da ABNT. A tubulação será executada de modo a garantir uma declividade homogênea em toda a sua extensão.

As juntas e as conexões do sistema deverão estar de acordo com os materiais da tubulação a que estiverem conectadas e às tubulações existentes onde serão interligadas. As tubulações de esgoto primário serão interligadas à rede existente, conforme indicação no projeto.

Os ralos simples (secos) serão de PVC rígido, saída de 40 mm. Os ralos sifonados serão de PVC rígido, saída de 75 mm, fecho hidráulico, diâmetro mínimo de 150 mm.

A instalação será executada rigorosamente de acordo com as normas da ABNT, com o projeto respectivo e com as especificações que se seguem. Durante a execução das obras deverão tomadas especiais precauções para se evitar a entrada de detritos nas tubulações. Além disso, serão tomadas todas as precauções para se evitar infiltrações em paredes e pisos, bem como obstruções de ralos, caixas, ramais ou redes coletoras.

Todas as canalizações primárias da instalação de esgotos sanitários deverão ser testadas com água ou ar comprimido, sob pressão mínima de 3 m de coluna d'água, antes da instalação dos aparelhos.

Os aparelhos serão cuidadosamente montados de forma a proporcionar perfeito funcionamento, permitindo facilmente limpeza e remoção, bem como evitar a possibilidade de contaminação da água potável. Toda instalação será executada tendo em vista as possíveis e futuras operações de desobstrução.

Os sifões serão visitáveis ou inspecionáveis na parte correspondente ao fecho hidráulico, por meio de bujões com rosca de metal ou outro meio de fácil inspeção. O sistema de ventilação da instalação de esgoto deverá ser conectado à coluna de ventilação existente. A conexão deverá ser executada sem a menor possibilidade de gases emanados dos coletores entrarem no ambiente interno da edificação.

12. PINTURA

12.1. EMASSAMENTO COM MASSA LÁTEX, APLICAÇÃO EM PAREDE, DUAS DEMÃOS, LIXAMENTO MANUAL. AF_04/2023

Execução do emassamento de paredes internas com massa acrílica Suvinil ou Coral, indicado para nivelar e corrigir imperfeições em qualquer superfície de alvenaria para posterior aplicação de pintura acrílica Suvinil ou Coral.

Deve ser aplicado sobre uma superfície firme, limpa, seca, sem poeira, gordura, sabão ou mofo. Para superfícies excessivamente absorventes, deve-se aplicar um fundo selador anterior ao emassamento. Uso de mão-de-obra habilitada. Uso obrigatório de Equipamento de Proteção Individual (EPI).

Deve ser aplicada com a desempenadeira de aço ou espátula sobre a superfície em camadas finas e sucessivas. Aplicada a 1ª. demão, após um intervalo mínimo de 8 a 10 horas, ou conforme orientação do fabricante, a superfície deve ser lixada, com lixa de grão 100 a 150, a fim de eliminar os relevos; deve-se aplicar a 2ª, demão corrigindo o nivelamento e, após o período de secagem, proceder o lixamento final.

Para fins de recebimento, a unidade de medição é o metro quadrado.

12.2. APLICAÇÃO MANUAL DE PINTURA COM TINTA LÁTEX ACRÍLICA EM PAREDES, DUAS DEMÃOS. AF_06/2014

Execução de serviços de pintura em paredes internas, com tinta acrílica, a ser aplicado em paredes emassadas e lixadas, conferindo-lhe um acabamento uniforme e colorido.

A superfície deve estar plana, sem fendas e buracos, antes da aplicação da tinta. O substrato deve ser firme, limpo, seco, sem poeira, gordura, sabão e mofo. A pintura só deve ser aplicada sobre superfície nova de argamassa, no mínimo, 30 dias após sua execução; não se deve aplicar a tinta diretamente sobre a parede caiada, é necessário escovar a superfície e aplicar uma demão de fundo preparada para paredes. Para superfícies porosas, é recomendável aplicar um fundo selador, a fim de uniformizá-las.

Deve ser aplicada com rolo de lã de carneiro, pincel ou revólver sobre a superfície preparada. Cada demão da pintura deve ser aplicada somente após a secagem completa da demão anterior, com intervalo de tempo mínimo de 4 horas. Sobre superfície não selada, a primeira demão deve ser diluída de 1:1 em volume de tinta e água.

Para fins de recebimento, a unidade de medição é o metro quadrado.

12.3. APLICAÇÃO MANUAL DE TINTA LÁTEX ACRÍLICA EM PAREDE EXTERNAS DE CASAS, DUAS DEMÃOS.

Execução de serviços de pintura em paredes externas, com textura acrílica, a ser aplicado em paredes com reboco, conferindo-lhe um acabamento uniforme e colorido.

A superfície deve estar plana, sem fendas e buracos, antes da aplicação da tinta texturizada. O substrato deve ser firme, limpo, seco, sem poeira, gordura, sabão e mofo. A textura só deve ser aplicada sobre superfície nova de argamassa, no mínimo, 30 dias após sua execução; não se deve aplicar a tinta diretamente sobre a parede caiada, é necessário escovar a superfície

e aplicar uma demão de fundo preparada para paredes. Para superfícies porosas, é recomendável aplicar um fundo selador, a fim de uniformizá-las.

Deve ser aplicada com rolo atlas de textura rústicos obre a superfície preparada. Será aplicada apenas uma demão da pintura. Sobre superfície não selada, a primeira demão deve ser diluída de forma a cobrir a superfície sem apresentar imperfeições.

Para fins de recebimento, a unidade de medição é o metro quadrado.

13. ACESSIBILIDADE

13.1. BARRA DE APOIO

DESCRIÇÃO:

Colocação de barras de apoio na rampa de acesso e no sanitário de portadores de necessidades especiais, conforme projeto arquitetônico.

RECOMENDAÇÕES:

Uso de mão-de-obra habilitada. Uso obrigatório de Equipamento de Proteção Individual (EPI).

UNIDADE DE MEDIÇÃO:

Para fins de recebimento, a unidade de medição é a unidade.

14. DRENAGEM PLUVIAL

14.1. CALHA EM CHAPA DE AÇO GALVANIZADO NÚMERO 24, DESENVOLVIMENTO DE 50 CM, INCLUSO TRANSPORTE VERTICAL. AF_07/2019

O sistema de coleta de água pluvial será composto de: calha metálica coletora em chapa de aço galvanizado nº 24, desenvolvimento de 50cm e tubo de queda em PVC diâmetro de 150mm com suas devidas conexões necessárias.

Recomendam-se que as partes cortadas e soldadas recebam tratamento adequado, como: lixamento para retirar as rebarbas e aplicação de primer antiferrugem. Uso obrigatório de Equipamento de Proteção Individual (EPI).

Para fins de recebimento, a unidade de medição é o metro.

15. DIVERSOS

15.1. ESPELHO CRISTAL ESPESSURA 4MM

DESCRIÇÃO: Fornecimento e instalação de espelho sem moldura sobre compensado plastificado de 6mm. Paginação conforme projeto arquitetônico.

RECOMENDAÇÕES: Uso de mão-de-obra habilitada. Uso obrigatório de Equipamento de Proteção Individual (EPI).

PROCEDIMENTO PARA EXECUÇÃO: Certificar-se de que o compensado está limpo e seco antes da fixação do espelho.

UNIDADE DE MEDIÇÃO: Para fins de recebimento, a unidade de medição é o metro quadrado.

15.2. EQUIPAMENTO DE AR-CONDICIONADO

Deverão atender as especificações do Projeto, no que se refere ao tipo, capacidade e locação. Os drenos serão instalados de forma a não danificar a estrutura da alvenaria existente e livres de infiltrações.

16. SERVIÇOS FINAIS

16.1. LIMPEZA FINAL DA OBRA

Serviços de limpeza e tratamento de piso e os serviços de recuperação de piso deverão ser executados após a conclusão das obras. Limpeza permanente da obra, incluindo remoção de entulho, lavagem e remoção de detritos.

Uso obrigatório de Equipamento de Proteção Individual (EPI).

Remover todo o entulho, detritos e equipamentos, ferramentas e demais objetos. Lavar com água e detergente as superfícies laváveis. O serviço de limpeza será aceito a partir dos itens de controle: ausência de sujeira, entulho e detritos em grau satisfatório para um bom ambiente de trabalho na obra.

Para fins de recebimento, a unidade de medição é metro quadrado.

São Domingos do Azeitão -MA,
31 de Janeiro de 2024

Jairon Ferreira Mendes
Engenheiro Civil
Crea PI - 1921389060



Anotação de Responsabilidade Técnica - ART
Lei nº 6.496, de 7 de dezembro de 1977

CREA-MA

ART OBRA / SERVIÇO
Nº MA20240784189

Conselho Regional de Engenharia e Agronomia do Estado do Maranhão

SUBSTITUIÇÃO à
 MA20240783654

1. Responsável Técnico

MATHEUS COSTA CEMBRANEL

Título profissional: **ENGENHEIRO CIVIL**

RNP: **1121136621**

Registro: **1121136621MA**

2. Dados do Contrato

Contratante: **Município de São Domingos do Azeitão**

AVENIDA Avenida Mario Bezerra

Complemento:

Cidade: **SÃO DOMINGOS DO AZEITÃO**

Bairro: **Centro**

UF: **MA**

CPF/CNPJ: **01.612.333/0001-34**

Nº: **S/N**

CEP: **65888000**

Contrato: **Não especificado**

Valor: **R\$ 2.500,00**

Ação Institucional: **Outros**

Celebrado em:

Tipo de contratante: **Pessoa Jurídica de Direito Público**

3. Dados da Obra/Serviço

RUA da Mangueira

Complemento:

Cidade: **São Domingos do Azeitão**

Data de Início: **10/06/2024**

Finalidade: **SEM DEFINIÇÃO**

Proprietário: **Município de São Domingos do Azeitão**

Bairro: **Centro**

UF: **MA**

Previsão de término: **14/06/2024**

Código: **Não Especificado**

Nº: **28**

CEP: **65888000**

Coordenadas Geográficas: **-6.809487, -44.647451**

CPF/CNPJ: **01.612.333/0001-34**

4. Atividade Técnica

14 - Elaboração

80 - Projeto > CONSTRUÇÃO CIVIL > EDIFICAÇÕES > DE REFORMA DE EDIFICAÇÃO > #1.1.2.1 - DE ALVENARIA

35 - Elaboração de orçamento > CONSTRUÇÃO CIVIL > EDIFICAÇÕES > DE REFORMA DE EDIFICAÇÃO > #1.1.2.1 - DE ALVENARIA

Quantidade

113,54

113,54

Unidade

m²

m²

Após a conclusão das atividades técnicas o profissional deve proceder a baixa desta ART

5. Observações

Elaboração de projeto e orçamento para Reforma do Centro de Apoio à atenção Primária no município de São Domingos do Azeitão - MA.

6. Declarações

- Declaro que estou cumprindo as regras de acessibilidade previstas nas normas técnicas da ABNT, na legislação específica e no decreto n. 5296/2004.

- Cláusula Compromissória: Qualquer conflito ou litígio originado do presente contrato, bem como sua interpretação ou execução, será resolvido por arbitragem, de acordo com a Lei no. 9.307, de 23 de setembro de 1996, por meio do Centro de Mediação e Arbitragem - CMA vinculado ao Crea-MA, nos termos do respectivo regulamento de arbitragem que, expressamente, as partes declaram concordar.

7. Entidade de Classe

SEM INDICACAO DE ENTIDADE DE CLASSE

8. Assinaturas

Declaro serem verdadeiras as informações acima

MATHEUS COSTA CEMBRANEL - CPF: 047.001.603-57

_____, _____ de _____ de _____

Local

data

Município de São Domingos do Azeitão - CNPJ: 01.612.333/0001-34

9. Informações

* A ART é válida somente quando quitada, mediante apresentação do comprovante do pagamento ou conferência no site do Crea.

10. Valor

Esta ART é isenta de taxa

Registrada em: **12/06/2024**

A autenticidade desta ART pode ser verificada em: <https://crea-ma.sitac.com.br/publico/>, com a chave: 6Z23Z
 Impresso em: 12/06/2024 às 14:28:50 por: , ip: 186.194.14.138

www.creama.org.br
 Tel: (98) 2106-8300

atendimento@crea-ma.org.br
 Fax: (98) 2106-8303

