



ESTADO DA PARAIBA

PREFEITURA MUNICIPAL DE RIACHÃO DO BACAMARTE- PB

OBRA		SERVIÇOS DE COMPLEMENTAÇÃO DA CRECHE GERSINA ALVES						
LOCAL		MUNICÍPIO DE RIACHÃO DO BACAMARTE - PB						
ORÇAMENTO		DESONERADO						
PROPRIETÁRIO		PREFEITURA MUNICIPAL DO RIACHÃO DO BACAMARTE - PB						
REFERÊNCIA		SINAPI - 04/2026 - ParaíbaSBC - 06/2026 - JPA - João Pessoa - PB ORSE - 03/2026 - Sergipe						
PLANILHA ORÇAMENTÁRIA								
Item	Código	Banco	Descrição	Und	Quant.	Valor Unit	Valor Unit com BDI	Total
1			SERVIÇOS PRELIMINARES					5.018,80
1.1	103689	SINAPI	FORNECIMENTO E INSTALAÇÃO DE PLACA DE OBRA COM CHAPA GALVANIZADA E ESTRUTURA DE MADEIRA. AF_03/2022_PS	m²	8	501,88	627,35	5.018,80
2			ABRIGO INFANTIL					20.210,04
2.1	SUPLAN 161082 -	Próprio	"REVESTIMENTO EM CERAMIRA 10X10CM,ELIZABETH, PEI-5, OU SIMILAR, ASSENTADA COM ARGAMASSA COLANTE ACII E REJUNTAMENTO INDUSTRIAL " - (BASEADO EM TCPO 13 EDIÇÃO 2010 PAG. 298) ---	m²	17,88	84,40	105,50	1.886,34
2.2	FNDE 542 ---	Próprio	BANCO DE CONCRETO SEM ENCOSTO, DIM. 2,50 X 0,60 M	un	1	526,06	657,57	657,57
2.3	13948	ORSE	Revestimento em ACM, cor aço Corten, cinza escuro e prata, com espessura de 4mm, com estrutura auxiliar de alumínio, com junta seca, conforme projeto. Obra - Reforma TCE-SE	m²	3,35	980,00	1.225,00	4.103,75
2.4	10710	ORSE	Plotagem de adesivo vinil em letreiro (c/aplicação)	m²	14	156,14	195,17	2.732,38
2.5	040707	SBC	ESTRUTURA METALICA CH. ACO GALV. PARA EDIFICACAO.MEDIO PORTE	KG	250	34,66	43,32	10.830,00
3			ANFITEATRO					19.884,38
3.1	103328	SINAPI	ALVENARIA DE VEDAÇÃO DE BLOCOS CERÂMICOS FURADOS NA HORIZONTAL DE 9X19X19 CM (ESPESSURA 9 CM) E ARGAMASSA DE ASSENTAMENTO COM PREPARO EM BETONEIRA. AF_12/2021	m²	41,25	96,35	120,43	4.967,73
3.2	87878	SINAPI	CHÁPISCO APLICADO EM ALVENARIAS E ESTRUTURAS DE CONCRETO INTERNAS, COM COLHER DE PEDREIRO. ARGAMASSA TRAÇO 1:3 COM PREPARO MANUAL. AF_10/2022	m²	82,5	5,31	6,63	546,97
3.3	87550	SINAPI	EMBOÇO, EM ARGAMASSA TRAÇO 1:2:8, PREPARO MANUAL, APLICADO MANUALMENTE EM PAREDES INTERNAS DE AMBIENTES COM ÁREA ENTRE 5M² E 10M², E = 10MM, COM TALISCAS. AF_03/2024	m²	82,5	29,34	36,67	3.025,27
3.4	SUPLAN 161082 -	Próprio	"REVESTIMENTO EM CERAMIRA 10X10CM,ELIZABETH, PEI-5, OU SIMILAR, ASSENTADA COM ARGAMASSA COLANTE ACII E REJUNTAMENTO INDUSTRIAL " - (BASEADO EM TCPO 13 EDIÇÃO 2010 PAG. 298) ---	m²	107,53	84,40	105,50	11.344,41
4			COBERTA LAVANDERIA					14.769,60
4.1	Outros - PRÓPRIOS 02	Próprio	FABRICAÇÃO E INSTALAÇÃO DE ESTRUTURA METÁLICA COM DUAS ÁGUAS PARA TELHA GALVANIZADA	m²	48,05	193,70	242,12	11.633,86
4.2	94189	SINAPI	TELHAMENTO COM TELHA DE CONCRETO DE ENCAIXE, COM ATÉ 2 ÁGUAS, INCLUSO TRANSPORTE VERTICAL. AF_07/2019	m²	48,05	52,21	65,26	3.135,74
5			BANCADAS					38.991,68
5.1	10759	ORSE	Bancada em granito cinza andorinha, e=2cm	m²	56	557,03	696,28	38.991,68



ESTADO DA PARAIBA
PREFEITURA MUNICIPAL DE RIACHÃO DO BACAMARTE- PB

6			REVESTIMENTO CERAMICO					12.080,40
6.1	87273	SINAPI	REVESTIMENTO CERÂMICO PARA PAREDES INTERNAS COM PLACAS TIPO ESMALTADA DE DIMENSÕES 33X45 CM APLICADAS NA ALTURA INTEIRA DAS PAREDES. AF_02/2023_PE	m²	120	80,54	100,67	12.080,40
7			INTERTRAVADO					6.073,50
7.1	93679	SINAPI	EXECUÇÃO DE PASSEIO EM PISO INTERTRAVADO, COM BLOCO RETANGULAR COLORIDO DE 20 X 10 CM, ESPESSURA 6 CM. AF_10/2022	m²	50	97,18	121,47	6.073,50
						TOTAL GERAL		117.028,40

RIACHÃO DO BACAMARTE - PB, 11 de junho de 2026

ESTADO DA PARAIBA
PREFEITURA MUNICIPAL DE RIACHÃO DO BACAMARTE - PB

OBRA	SERVIÇOS DE COMPLEMENTAÇÃO DA CRECHE GERSINA ALVES		
LOCAL	MUNICÍPIO DE RIACHÃO DO BACAMARTE - PB		
ORÇAMENTO	DESONERADO		
PROPRIETÁRIO	PREFEITURA MUNICIPAL DO RIACHÃO DO BACAMARTE - PB		
SINAPI	SINAPI - 04/2026 - ParaíbaSBC - 06/2026 - JPA - João Pessoa - PBOSE - 03/2026 - Sergipe		

COMPOSIÇÕES

1								5.018,80		
SERVIÇOS PRELIMINARES										
1.1	Código	Banco	Descrição	Tipo	Und	Quant.	Valor Unit	Total		
Composição	103689	SINAPI	FORNECIMENTO E INSTALAÇÃO DE PLACA DE OBRA COM CHAPA GALVANIZADA E ESTRUTURA DE MADEIRA. AF_03/2022_PS	Sinalização Vertical Viária	m²	1,0000000	501,88	501,88		
Composição Auxiliar	102234	SINAPI	PINTURA IMUNIZANTE PARA MADEIRA, 2 DEMÃOS. AF_01/2021	Pintura em Madeira	m²	0,5000000	25,70	12,85		
Composição Auxiliar	88262	SINAPI	CARPINTEIRO DE FORMAS COM ENCARGOS COMPLEMENTARES	Livro SINAPI: Cálculos e	H	0,3729000	30,31	11,30		
Composição Auxiliar	88316	SINAPI	SERVENTE COM ENCARGOS COMPLEMENTARES	Livro SINAPI: Cálculos e	H	1,1186000	22,75	25,44		
Insumo	00004509	SINAPI	SARRAFO *2,5 X 10* CM EM PINUS, MISTA OU EQUIVALENTE DA REGIAO - BRUTA	Material	M	3,2083000	6,09	19,53		
Insumo	00004813	SINAPI	PLACA DE OBRA (PARA CONSTRUCAO CIVIL) EM CHAPA GALVANIZADA *N. 22*, ADESIVADA, DE *2,4 X 1,2* M (SEM POSTES PARA FIXACAO)	Material	m²	1,0000000	432,00	432,00		
Insumo	00005065	SINAPI	PREGO DE ACO POLIDO COM CABECA 10 X 10 (7/8 X 17)	Material	KG	0,0113000	41,60	0,47		
Insumo	00005069	SINAPI	PREGO DE ACO POLIDO COM CABECA 17 X 27 (2 1/2 X 11)	Material	KG	0,0132000	22,29	0,29		
					MO sem LS =>	32,09	LS =>	0,00	MO com LS =>	32,09
					Valor do BDI =>	125,47			Valor com BDI =>	627,35
						Quant. =>	8,0000000	Preço Total =>	5.018,80	

2								20.210,04		
ABRIGO INFANTIL										
2.1	Código	Banco	Descrição	Tipo	Und	Quant.	Valor Unit	Total		
Insumo	161082	SUPLAN Próprio	*REVESTIMENTO EM CERAMIRA 10X10CM,ELIZABETH, PEI-5, OU SIMILAR, ASSENTADA COM ARGAMASSA COLANTE ACII E REJUNTAMENTO INDUSTRIAL " - (BASEADO EM TCPO 13 EDIÇÃO 2010 PAG. 298) ---	Equipamento	m²	1,0000000	84,40	84,40		
					MO sem LS =>	0,00	LS =>	0,00	MO com LS =>	0,00
					Valor do BDI =>	21,10			Valor com BDI =>	105,50
						Quant. =>	17,8800000	Preço Total =>	1.886,34	

2.2										
2.2	Código	Banco	Descrição	Tipo	Und	Quant.	Valor Unit	Total		
Insumo	542	FNDE Próprio	BANCO DE CONCRETO SEM ENCOSTO, DIM. 2.50 X 0,60 M	Equipamento	un	1,0000000	526,06	526,06		
					MO sem LS =>	0,00	LS =>	0,00	MO com LS =>	0,00
					Valor do BDI =>	131,51			Valor com BDI =>	657,57
						Quant. =>	1,0000000	Preço Total =>	657,57	

2.3										
2.3	Código	Banco	Descrição	Tipo	Und	Quant.	Valor Unit	Total		
Composição	13948	ORSE	Revestimento em ACM, cor aço Corten, cinza escuro e prata, com espessura de 4mm, com estrutura auxiliar de alumínio, com junta seca, conforme projeto. Obra - Reforma TCE-SE	Esquadrias de Alumínio	m²	1,0000000	980,00	980,00		
Insumo	14743	ORSE	Revestimento em ACM, cor aço Corten, cinza escuro e prata, com espessura de 4mm, com estrutura auxiliar de alumínio, com junta seca, conforme projeto. Obra - Reforma TCE-SE	Serviços	m²	1,0000000	980,00	980,00		
					MO sem LS =>	0,00	LS =>	0,00	MO com LS =>	0,00
					Valor do BDI =>	245,00			Valor com BDI =>	1.225,00
						Quant. =>	3,3500000	Preço Total =>	4.103,75	

2.4										
2.4	Código	Banco	Descrição	Tipo	Und	Quant.	Valor Unit	Total		
Composição	10710	ORSE	Plotagem de adesivo vinil em letreiro (c/aplicação)	Diversos	m²	1,0000000	156,14	156,14		
Insumo	11392	ORSE	Adesivo em vinil para plotagem em letreiro de chapa galvanizada (c/aplicação)	Material	m²	1,0000000	156,14	156,14		
					MO sem LS =>	0,00	LS =>	0,00	MO com LS =>	0,00
					Valor do BDI =>	39,03			Valor com BDI =>	195,17
						Quant. =>	14,0000000	Preço Total =>	2.732,38	

2.5										
2.5	Código	Banco	Descrição	Tipo	Und	Quant.	Valor Unit	Total		
Composição	040707	SBC	ESTRUTURA METALICA CH. ACO GALV. PARA EDIFICACAO.MEDIO PORTE	ESTRUTURA	KG	1,0000000	34,66	34,66		
Insumo	000232	SBC	ENERGIA ELETRICA ATE 2000 KWH	Material	KWH	0,2250000	1,00	0,22		
Insumo	000434	SBC	SOLDA-ELETRODO OK 4600 AWS 6013 6,0mm 1/4""(lata 20kg)	Material	KG	0,0500000	48,02	2,40		
Insumo	000570	SBC	CHAPA DE ACO GALVANIZADA BITOLA GSG 14 1,95mm (16,00kg/m2)	Material	KG	0,3630000	8,04	2,91		
Insumo	001305	SBC	PERFIL ""H"" ASTM A572 W200x46,1mm (46,10kg/m)	Material	KG	0,4400000	10,00	4,40		
Insumo	002510	SBC	ACETILENO - RECARGA DE GAS ACETILENO PARA CILINDRO DE CONJUNTO	Material	KG	0,0150000	110,00	1,65		
Insumo	003120	SBC	CANTONEIRA ACO ABAS IGUAIS 2.1/2""x1/4"" (6,10 kg/m)	Material	KG	0,2970000	9,41	2,79		
Insumo	005578	SBC	OXIGENIO, RECARGA PARA CILINDRO DE CONJUNTO OXICORTE GRAND	Material	m³	0,0600000	120,00	7,20		
Insumo	019742	SBC	ALUGUEL TALHA TIRFOR 1,5 TONELADA	Material	H	0,5000000	1,55	0,77		
Insumo	034422	SBC	ALUGUEL DE MAQUINA SOLDA ELET.SMASHWELD SUPER BANTAN 3,5kVA	Material	H	0,2250000	2,35	0,52		
Insumo	099046	SBC	SOLDADOR	Mão de Obra	H	0,2140000	22,86	4,89		
Insumo	099450	SBC	AJUDANTE ESPECIALIZADO	Mão de Obra	H	0,1190000	17,04	2,02		
Insumo	099543	SBC	MONTADOR DE ESTRUTURA METALICA	Mão de Obra	H	0,2140000	22,86	4,89		
					MO sem LS =>	11,80	LS =>	0,00	MO com LS =>	11,80
					Valor do BDI =>	8,66			Valor com BDI =>	43,32
						Quant. =>	250,0000000	Preço Total =>	10.830,00	

3								19.884,38
ANFITEATRO								
3.1	Código	Banco	Descrição	Tipo	Und	Quant.	Valor Unit	Total
Composição	103328	SINAPI	ALVENARIA DE VEDAÇÃO DE BLOCOS CERÂMICOS FURADOS NA HORIZONTAL DE 9X19X19 CM (ESPESSURA 9 CM) E ARGAMASSA DE ASSENTAMENTO COM PREPARO EM BETONEIRA. AF_12/2021	Alvenaria de Vedação	m²	1,0000000	96,35	96,35
Composição Auxiliar	87292	SINAPI	ARGAMASSA TRAÇO 1:2:8 (EM VOLUME DE CIMENTO, CAL E AREIA MÉDIA ÚMIDA) PARA EMBOÇO/MASSA ÚNICA/ASSENTAMENTO DE ALVENARIA DE VEDAÇÃO, PREPARO MECÂNICO COM BETONEIRA 400 L. AF_08/2019	Argamassas	m³	0,0091000	658,15	5,98

ESTADO DA PARAIBA
PREFEITURA MUNICIPAL DE RIACÃO DO BACAMARTE - PB

Composição Auxiliar	88309	SINAPI	PEDREIRO COM ENCARGOS COMPLEMENTARES	Livro SINAPI: Cálculos e	H	1,6100000	28,28	45,53	
Composição Auxiliar	88316	SINAPI	SERVENTE COM ENCARGOS COMPLEMENTARES	Livro SINAPI: Cálculos e	H	0,8050000	22,75	18,31	
Insumo	00007271	SINAPI	BLOCO CERAMICO / TIJOLO VAZADO PARA ALVENARIA DE VEDACAO, 8 FUROS NA HORIZONTAL DE 9 X 19 X 19 CM (L X A X C)	Material	UN	28,3100000	0,90	25,47	
Insumo	00034557	SINAPI	TELA DE ACO SOLDADA GALVANIZADA/ZINCADA PARA ALVENARIA, FIO D = *1,20 A 1,70* MM, MALHA 15 X 15 MM, (C X L) *50 X 7,5* CM	Material	M	0,4200000	2,05	0,86	
Insumo	00037395	SINAPI	PINO DE ACO COM FURO, HASTE = 27 MM (ACA0 DIRETA)	Material	CENTO	0,0050000	41,93	0,20	
				MO sem LS =>	48,80	LS =>	0,00	MO com LS =>	48,80
				Valor do BDI =>	24,08			Valor com BDI =>	120,43
						Quant. =>	41,2500000	Preço Total =>	4.967,73

3.2	Código	Banco	Descrição	Tipo	Und	Quant.	Valor Unit	Total	
Composição	87878	SINAPI	CHAPISCO APLICADO EM ALVENARIAS E ESTRUTURAS DE CONCRETO INTERNAS, COM COLHER DE PEDREIRO. ARGAMASSA TRAÇO 1:3 COM PREPARO MANUAL. AF_10/2022	Chapisco	m²	1,0000000	5,31	5,31	
Composição Auxiliar	87377	SINAPI	ARGAMASSA TRAÇO 1:3 (EM VOLUME DE CIMENTO E AREIA GROSSA ÚMIDA) PARA CHAPISCO CONVENCIONAL, PREPARO MANUAL. AF_08/2019	Argamassas	m³	0,0037000	760,74	2,81	
Composição Auxiliar	88309	SINAPI	PEDREIRO COM ENCARGOS COMPLEMENTARES	Livro SINAPI: Cálculos e	H	0,0681000	28,28	1,92	
Composição Auxiliar	88316	SINAPI	SERVENTE COM ENCARGOS COMPLEMENTARES	Livro SINAPI: Cálculos e	H	0,0255000	22,75	0,58	
				MO sem LS =>	2,55	LS =>	0,00	MO com LS =>	2,55
				Valor do BDI =>	1,32			Valor com BDI =>	6,63
						Quant. =>	82,5000000	Preço Total =>	546,97

3.3	Código	Banco	Descrição	Tipo	Und	Quant.	Valor Unit	Total	
Composição	87550	SINAPI	EMBOÇO, EM ARGAMASSA TRAÇO 1:2:8, PREPARO MANUAL, APLICADO MANUALMENTE EM PAREDES INTERNAS DE AMBIENTES COM ÁREA ENTRE 5M² E 10M², E = 10MM, COM TALISCAS. AF_03/2024	Massa Única Interna	m²	1,0000000	29,34	29,34	
Composição Auxiliar	87369	SINAPI	ARGAMASSA TRAÇO 1:2:8 (EM VOLUME DE CIMENTO, CAL E AREIA MÉDIA ÚMIDA) PARA EMBOÇO/MASSA ÚNICA/ASSENTAMENTO DE ALVENARIA DE VEDAÇÃO, PREPARO MANUAL. AF_08/2019	Argamassas	m³	0,0194000	804,35	15,60	
Composição Auxiliar	88309	SINAPI	PEDREIRO COM ENCARGOS COMPLEMENTARES	Livro SINAPI: Cálculos e	H	0,3468000	28,28	9,80	
Composição Auxiliar	88316	SINAPI	SERVENTE COM ENCARGOS COMPLEMENTARES	Livro SINAPI: Cálculos e	H	0,1734000	22,75	3,94	
				MO sem LS =>	13,86	LS =>	0,00	MO com LS =>	13,86
				Valor do BDI =>	7,33			Valor com BDI =>	36,67
						Quant. =>	82,5000000	Preço Total =>	3.025,27

3.4	Código	Banco	Descrição	Tipo	Und	Quant.	Valor Unit	Total	
Insumo	SUPLAN 161082 -	Próprio	*REVESTIMENTO EM CERAMIRA 10X10CM, ELIZABETH, PEI-5, OU SIMILAR, ASSENTADA COM ARGAMASSA COLANTE ACII E REJUNTAMENTO INDUSTRIAL " - (BASEADO EM TCPO 13 EDIÇÃO 2010 PAG. 298) ---	Equipamento	m²	1,0000000	84,40	84,40	
				MO sem LS =>	0,00	LS =>	0,00	MO com LS =>	0,00
				Valor do BDI =>	21,10			Valor com BDI =>	105,50
						Quant. =>	107,5300000	Preço Total =>	11.344,41

4	Código	Banco	Descrição	Tipo	Und	Quant.	Valor Unit	Total	
4.1	Outros - PRÓPRIOS	Próprio	COBERTA LAVANDERIA					14.769,60	
Insumo	02	Próprio	FABRICAÇÃO E INSTALAÇÃO DE ESTRUTURA METÁLICA COM DUAS ÁGUAS PARA TELHA GALVANIZADA	Equipamento	m²	1,0000000	193,70	193,70	
				MO sem LS =>	0,00	LS =>	0,00	MO com LS =>	0,00
				Valor do BDI =>	48,42			Valor com BDI =>	242,12
						Quant. =>	48,0500000	Preço Total =>	11.633,86

4.2	Código	Banco	Descrição	Tipo	Und	Quant.	Valor Unit	Total	
Composição	94189	SINAPI	TELHAMENTO COM TELHA DE CONCRETO DE ENCAIXE, COM ATÉ 2 ÁGUAS, INCLUSO TRANSPORTE VERTICAL. AF_07/2019	Telhamento para Cobertura	m²	1,0000000	52,21	52,21	
Composição Auxiliar	88316	SINAPI	SERVENTE COM ENCARGOS COMPLEMENTARES	Livro SINAPI: Cálculos e	H	0,1530000	22,75	3,48	
Composição Auxiliar	88323	SINAPI	TELHADISTA COM ENCARGOS COMPLEMENTARES	Livro SINAPI: Cálculos e	H	0,0420000	30,01	1,26	
Composição Auxiliar	93281	SINAPI	GUINCHO ELÉTRICO DE COLUNA, CAPACIDADE 400 KG, COM MOTO FREIO, MOTOR TRIFÁSICO DE 1,25 CV - CHP DIURNO. AF_03/2016	Custos Horários Produtivo e	CHP	0,0155000	26,69	0,41	
Composição Auxiliar	93282	SINAPI	GUINCHO ELÉTRICO DE COLUNA, CAPACIDADE 400 KG, COM MOTO FREIO, MOTOR TRIFÁSICO DE 1,25 CV - CHI DIURNO. AF_03/2016	Custos Horários Produtivo e	CHI	0,0215000	25,80	0,55	
Insumo	00040741	SINAPI	TELHA DE CONCRETO TIPO CLASSICA, COR CINZA, COMPRIMENTO DE *42* CM, RENDIMENTO DE *10* TELHAS/M2	Material	UN	11,4840000	4,05	46,51	
				MO sem LS =>	4,22	LS =>	0,00	MO com LS =>	4,22
				Valor do BDI =>	13,05			Valor com BDI =>	65,26
						Quant. =>	48,0500000	Preço Total =>	3.135,74

5	Código	Banco	Descrição	Tipo	Und	Quant.	Valor Unit	Total
5.1	Outros - PRÓPRIOS	Próprio	BANCADAS					38.991,68
Composição	10759	ORSE	Bancada em granito cinza andorinha, e=2cm	Conversão	m²	1,0000000	557,03	557,03
Composição Auxiliar	10549	ORSE	Encargos Complementares - Servente	Provisórios	h	1,1400000	3,86	4,40
Composição Auxiliar	10550	ORSE	Encargos Complementares - Pedreiro	Provisórios	h	0,6500000	3,73	2,42
Insumo	00004750/S INAPI	ORSE	Pedreiro (horista)	Mão de Obra	h	0,6500000	20,45	13,29
Insumo	00006111/S INAPI	ORSE	Servente de obras (horista)	Mão de Obra	h	1,1400000	15,59	17,77
Insumo	2585	ORSE	Tampo/bancada de granito cinza andorinha, e=2cm	Material	m²	1,0000000	510,10	510,10
Insumo	3116	ORSE	Cantoneira alumínio anodizado natural, 1" x 1/8" - vara com 6m - 0,408 kg/m	Material	m	0,6000000	15,09	9,05

ESTADO DA PARAIBA
PREFEITURA MUNICIPAL DE RIACÃO DO BACAMARTE - PB

MO sem LS 31,06 LS => 0,00 MO com LS => 31,06
=>
Valor do BDI 139,25 Valor com BDI => 696,28
=>
Quant. => 56,0000000 Preço Total => 38.991,68

6										12.080,40
6.1	Código	Banco	Descrição	Tipo	Und	Quant.	Valor Unit	Total		
Composição	87273	SINAPI	REVESTIMENTO CERÂMICO PARA PAREDES INTERNAS COM PLACAS TIPO ESMALTADA DE DIMENSÕES 33X45 CM APLICADAS NA ALTURA INTEIRA DAS PAREDES. AF_02/2023_PE	Revestimentos Cerâmicos Internos	m²	1,0000000	80,54	80,54		
Composição Auxiliar	88256	SINAPI	AZULEJISTA OU LADRILHEIRO COM ENCARGOS COMPLEMENTARES	Livro SINAPI: Cálculos e	H	0,6970000	28,14	19,61		
Composição Auxiliar	88316	SINAPI	SERVENTE COM ENCARGOS COMPLEMENTARES	Livro SINAPI: Cálculos e	H	0,3138000	22,75	7,13		
Insumo	00000536	SINAPI	REVESTIMENTO PARA PAREDE, EM CERAMICA ESMALTADA, FORMATO MENOR OU IGUAL A 2025 CM2	Material	m²	1,0798000	43,65	47,13		
Insumo	00001381	SINAPI	ARGAMASSA COLANTE AC I PARA CERAMICAS	Material	KG	6,8500000	0,82	5,61		
Insumo	00034357	SINAPI	REJUNTE CIMENTICIO, QUALQUER COR	Material	KG	0,2220000	4,81	1,06		
				MO sem LS	20,18	LS =>	0,00	MO com LS =>	20,18	
				Valor do BDI	20,13			Valor com BDI =>	100,67	
						Quant. =>	120,0000000	Preço Total =>	12.080,40	

7										6.073,50
7.1	Código	Banco	Descrição	Tipo	Und	Quant.	Valor Unit	Total		
Composição	93679	SINAPI	EXECUÇÃO DE PASSEIO EM PISO INTERTRAVADO, COM BLOCO RETANGULAR COLORIDO DE 20 X 10 CM, ESPESSURA 6 CM. AF_10/2022	Pavimento Intertravado	m²	1,0000000	97,18	97,18		
Composição Auxiliar	88260	SINAPI	CALCETEIRO COM ENCARGOS COMPLEMENTARES	Livro SINAPI: Cálculos e	H	0,3725000	28,07	10,45		
Composição Auxiliar	88316	SINAPI	SERVENTE COM ENCARGOS COMPLEMENTARES	Livro SINAPI: Cálculos e	H	0,3725000	22,75	8,47		
Composição Auxiliar	91277	SINAPI	PLACA VIBRATÓRIA REVERSÍVEL COM MOTOR 4 TEMPOS A GASOLINA, FORÇA CENTRÍFUGA DE 25 KN (2500 KGF), POTÊNCIA 5,5 CV - CHP DIURNO. AF_08/2015	Custos Horários Produtivo e	CHP	0,0041000	10,77	0,04		
Composição Auxiliar	91278	SINAPI	PLACA VIBRATÓRIA REVERSÍVEL COM MOTOR 4 TEMPOS A GASOLINA, FORÇA CENTRÍFUGA DE 25 KN (2500 KGF), POTÊNCIA 5,5 CV - CHI DIURNO. AF_08/2015	Custos Horários Produtivo e	CHI	0,1821000	0,71	0,12		
Composição Auxiliar	91283	SINAPI	CORTADORA DE PISO COM MOTOR 4 TEMPOS A GASOLINA, POTÊNCIA DE 13 HP, COM DISCO DE CORTE DIAMANTADO SEGMENTADO PARA CONCRETO, DIÂMETRO DE 350 MM, FURO DE 1" (14 X 1") - CHP DIURNO. AF_08/2015	Custos Horários Produtivo e	CHP	0,0491000	10,72	0,52		
Composição Auxiliar	91285	SINAPI	CORTADORA DE PISO COM MOTOR 4 TEMPOS A GASOLINA, POTÊNCIA DE 13 HP, COM DISCO DE CORTE DIAMANTADO SEGMENTADO PARA CONCRETO, DIÂMETRO DE 350 MM, FURO DE 1" (14 X 1") - CHI DIURNO. AF_08/2015	Custos Horários Produtivo e	CHI	0,1371000	0,64	0,08		
Insumo	00000370	SINAPI	AREIA MEDIA - POSTO JAZIDA/FORNECEDOR (RETIRADO NA JAZIDA, SEM TRANSPORTE)	Material	m³	0,0568000	149,50	8,49		
Insumo	00004741	SINAPI	PO DE PEDRA (POSTO PEDREIRA/FORNECEDOR, SEM FRETE)	Material	m³	0,0098000	93,96	0,92		
Insumo	00036156	SINAPI	BLOQUETE/PISO INTERTRAVADO DE CONCRETO - MODELO ONDA/16 FACES/RETANGULAR/TIJOLINHO/PAVER/HOLANDES/PARALELEPIPEDO, *20 X 10* CM, E = 6 CM, RESISTENCIA DE 35 MPA, COLORIDO	Material	m²	1,0300000	66,11	68,09		
				MO sem LS	14,09	LS =>	0,00	MO com LS =>	14,09	
				Valor do BDI	24,29			Valor com BDI =>	121,47	
						Quant. =>	50,0000000	Preço Total =>	6.073,50	

RIACÃO DO BACAMARTE - PB, 17 de outubro de 2025.

ESTADO DA PARAIBA
PREFEITURA MUNICIPAL DE RIACHÃO DO BACAMARTE- PB

OBRA	SERVIÇOS DE COMPLEMENTAÇÃO DA CRECHE GERSINA ALVES		
LOCAL	MUNICÍPIO DE RIACHÃO DO BACAMARTE - PB		
ORÇAMENTO	DESONERADO		
PROPRIETÁRIO	PREFEITURA MUNICIPAL DO RIACHÃO DO BACAMARTE - PB		BDI: 25,00%
SINAPI	SINAPI - 04/2026 - ParaíbaSBC - 06/2026 - JPA - João Pessoa - PBOSE - 03/2026 - Sergipe		

Cronograma Físico e Financeiro

Item	Descrição	Total Por Etapa	30 DIAS	60 DIAS
1	SERVIÇOS PRELIMINARES	100,00% 5.018,80	100,00% 5.018,80	
2	ABRIGO INFANTIL	100,00% 20.210,04	100,00% 20.210,04	
3	ANFITEATRO	100,00% 19.884,38	100,00% 19.884,38	
4	COBERTA LAVANDERIA	100,00% 14.769,60		100,00% 14.769,60
5	BANCADAS	100,00% 38.991,68		100,00% 38.991,68
6	REVESTIMENTO CERAMICO	100,00% 12.080,40		100,00% 12.080,40
7	INTERTRAVADO	100,00% 6.073,50		100,00% 6.073,50
Porcentagem			38,55%	61,45%
Custo			45.113,22	71.915,18
Porcentagem Acumulado			38,55%	100,0%
Custo Acumulado			45.113,22	117.028,40

RIACHÃO DO BACAMARTE - PB, 11 de junho de 2026

OBRA	SERVIÇOS DE COMPLEMENTAÇÃO DA CRECHE GERSINA ALVES	
LOCAL	MUNICÍPIO DE RIACHÃO DO BACAMARTE - PB	
ORÇAMENTO	DESONERADO	
PROPRIETÁRIO	PREFEITURA MUNICIPAL DO RIACHÃO DO BACAMARTE - PB	
SINAPI	SINAPI - 04/2026 - ParaíbaSBC - 06/2026 - JPA - João Pessoa - PB ORSE - 03/2026 - Sergipe	

CÁLCULO DO BDI

CÁLCULO DE BDI		Construção de Edifícios			Rodovias e Ferrovias - Infra Urbana, praças, calçadas, etc.			Abastecimento de Água, Coleta de Esgoto			Fornecimento de materiais e equipamentos			Construção e Manutenção de Estações e Redes de Distribuição de Energia Elétrica			Portuárias, Marítimas e Fluviais		
Item componente do BDI	% Informado	1ºQ	Médio	3º Q	1ºQ	Médio	3º Q	1ºQ	Médio	3º Q	1ºQ	Médio	3º Q	1ºQ	Médio	3º Q	1ºQ	Médio	3º Q
Administração Central (AC)	4,00	3,00	4,00	5,50	3,80	4,01	4,67	3,43	4,93	6,71	1,50	3,45	4,49	5,29	5,92	7,93	4,00	5,52	7,85
Seguro (S) e Garantia (G)	0,80	0,80	0,80	1,00	0,32	0,40	0,74	0,28	0,49	0,75	0,30	0,48	0,82	0,25	0,51	0,56	0,81	1,22	1,99
Risco (R)	1,00	0,97	1,27	1,27	0,50	0,56	0,97	1,00	1,39	1,74	0,56	0,85	0,89	1,00	1,48	1,97	1,46	2,32	3,16
Despesas Financeiras (DF)	1,23	0,59	1,23	1,39	1,02	1,11	1,21	0,94	0,99	1,17	0,85	0,85	1,11	1,01	1,07	1,11	0,94	1,02	1,33
Lucro (L)	6,97	6,16	7,40	8,96	6,64	7,30	8,69	6,74	8,04	9,40	3,50	5,11	6,22	8,00	8,31	9,51	7,14	8,40	10,43
Impostos (I) - PIS, COFINS, ISSQN	10,15	Conforme Legislação Específica																	

Observações
1) Preencher apenas a coluna % Informado (Coluna B)
2) Os Tributos normalmente aplicáveis são: PIS (0,65%), COFINS (3,00%), ISS (2,00%)
3) O cálculo do BDI se baseia na fórmula abaixo utilizada pelo Acórdão 2622/13 do
B.D.I = 25,00%
Fórmula Utilizada:
$BDI = \left\{ \left[\frac{(1 + AC + G + R) * (1 + DF) * (1 + L)}{1 - I} \right] - 1 \right\} * 100$

VALORES DE BDI POR TIPO DE OBRA			
Tipo de Obra	1ºQ	Médio	3º Q
Construção de Edifícios	20,34	22,12	25,00
Construção de Rodovias e Ferrovias - Infra Urbana, praças, etc.	19,60	20,97	24,23
Rede de Abastecimento de Água, Coleta de Esgotos	20,76	24,18	26,44
Estações e Redes de Distribuição de Energia Elétrica	24,00	25,84	27,86
Obras Portuárias, Marítimas e Fluviais	22,80	27,48	30,95
Fornecimento de Materiais e Equipamentos	11,10	14,02	16,80

Observações sobre os % informados no cálculo do BDI, neste caso:
Rodovias e Ferrovias - Infra Urbana, praças, calçadas, etc.
OS VALORES % INFORMADO ENQUADRAM-SE NOS LIMITES DO ACÓRDÃO 2622/2013-TCU-PLENÁRIO
OS VALORES % INFORMADO DE AC,DF E L ESTÃO NOS VALORES MÁXIMOS DOS LIMITES DO ACÓRDÃO 2622/2013-TCU-PLENÁRIO
OS VALORES % INFORMADO DE S+G E R FORAM CONSIDERADOS ZERADOS OU SEJA, ABAIXO DO MÍNIMO DOS LIMITES DO ACÓRDÃO 2622/2013-TCU-PLENÁRIO

RIACHÃO DO BACAMARTE - PB, 17 de outubro de 2025.

ESTADO DA PARAIBA
PREFEITURA MUNICIPAL DE RIACHÃO DO BACAMARTE PB

SERVIÇOS DE COMPLEMENTAÇÃO DA CRECHE GERSINA ALVES					
LOCAL	MUNICÍPIO DE RIACHÃO DO BACAMARTE - PB				
PROPRIETÁRIO	PREFEITURA MUNICIPAL DO RIACHÃO DO BACAMARTE - PB				
ORÇAMENTO	DESONERADO				
SINAPI	SINAPI - 04/2026 - ParaíbaSBC - 06/2026 - JPA - João Pessoa - PBORSE - 03/2026 - S				
COMPOSIÇÃO DEMONSTRATIVA DE ENCARGOS SOCIAIS SOBRE A MÃO DE OBRA					
CÓDIGO	DESCRIÇÃO DOS ITENS	COM DESONERAÇÃO		SEM DESONERAÇÃO	
		HORISTA %	MENSALISTA %	HORISTA %	MENSALISTA %
GRUPO A					
A-1	INSS	0,00%	0,00%	20,00%	20,00%
A-2	SESI	1,50%	1,50%	1,50%	1,50%
A-3	SENAI	1,00%	1,00%	1,00%	1,00%
A-4	INCRA	0,20%	0,20%	0,20%	0,20%
A-5	SEBRAE	0,60%	0,60%	0,60%	0,60%
A-6	Salário Educação	2,50%	2,50%	2,50%	2,50%
A-7	Seguro Contra Acidentes de Trabalho	3,00%	3,00%	3,00%	3,00%
A-8	FGTS	8,00%	8,00%	8,00%	8,00%
A-9	SECONCI	0,00%	0,00%	0,00%	0,00%
A	Total	16,80%	16,80%	36,80%	36,80%
GRUPO B					
B-1	Repouso Semanal Remunerado	18,02%	NÃO INCIDE	18,02%	NÃO INCIDE
B-2	Feridos	4,31%	NÃO INCIDE	4,31%	NÃO INCIDE
B-3	Auxílio Enfermidade	0,90%	0,69%	0,90%	0,69%
B-4	13º Salário	10,79%	8,33%	10,79%	8,33%
B-5	Licença Paternidade	0,07%	0,06%	0,07%	0,06%
B-6	Faltas justificadas	0,72%	0,56%	0,72%	0,56%
B-7	Dias de chuvas	1,98%	NÃO INCIDE	1,98%	NÃO INCIDE
B-8	Auxílio Acidente de Trabalho	0,11%	0,09%	0,11%	0,09%
B-9	Férias gozadas	13,86%	10,70%	13,86%	10,70%
B-10	Salário-maternidade	0,03%	0,03%	0,03%	0,03%
B	Total	50,79%	20,46%	50,79%	20,46%
GRUPO C					
C-1	Aviso Prévio Indenizado	5,70%	3,53%	4,56%	3,53%
C-2	Aviso Prévio Trabalhado	0,11%	0,08%	0,11%	0,08%
C-3	Férias Indenizadas	0,51%	0,40%	0,51%	0,40%
C-4	Depósito Rescisão Sem Justa Causa	4,13%	3,20%	4,13%	3,20%
C-5	Indenização Adicional	0,38%	0,30%	0,38%	0,30%
C	Total	10,83%	7,51%	9,69%	7,51%
GRUPO D					
D-1	Reincidência de Grupo A sobre G	9,63%	3,44%	18,69%	7,53%
D-2	Reincidência de Grupo A sobre Aviso Prévio Trabalhado e Reincidência do FGTS sobre Aviso Prévio Indenizado	0,38%	0,30%	0,41%	0,31%
D	Total	10,01%	3,74%	19,10%	7,84%
TOTAL (A+B+C+D)		87,93%	49,41%	116,38%	72,61%

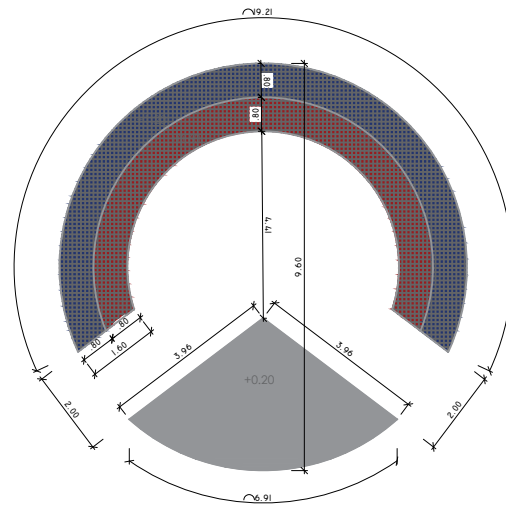

DETALHAMENTO ANFITEATRO
 ÁREA TOTAL TERRENO : m² ESCALA:1/100

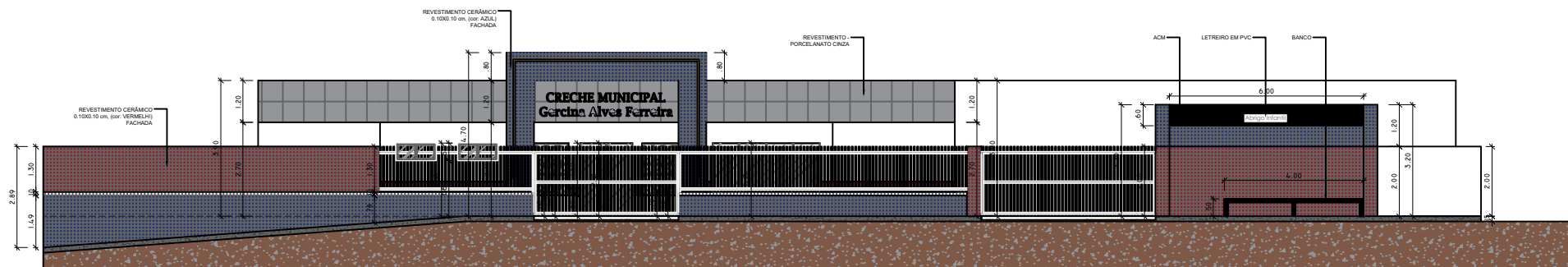

FACHADA CRECHE
 ÁREA TOTAL TERRENO : m² ESCALA:1/100

RAZÃO SOCIAL: PREFEITURA MUNICIPAL	CPF:
CIDADE : RIACHÃO - PB	DATA: 09/04/2026
ENDEREÇO :	
BAIRRO : CENTRO	Nº : 01
DADOS URBANÍSTICOS:	
ÁREA TOTAL TERRENO : 00.00m²	DESENHOS:
ÁREA TOTAL CONSTRUÍDA : 00.00 m²	PLANTA BAIXA

JOÃO LUCAS SANTOS
 CAU: A243588-8

 Responsável Técnico
 01/01
 PROJ.CAD

