

PLANTA BAIXA  
Área Total — 93,22m<sup>2</sup>  
Escala — 1/50

Obs: Todas as paredes internas e as divisórias entre as cabines dos sanitários serão revestidas com cerâmica.

**TABELA DE ESQUADRIAS**

COD	TIPO	LARGURA	ALTURA	PARAPEITO	MATERIAL	QTD	ÁREA (m <sup>2</sup> )
J1	Janela basculante	40	40	150	Vidro	16	0,36
J2	Janela basculante	80	40	150	Vidro	2	0,48
P1	Porta de abrir	80	170	20	Alumínio	1	1,36
P2	Porta de abrir	90	170	20	Alumínio	2	1,89

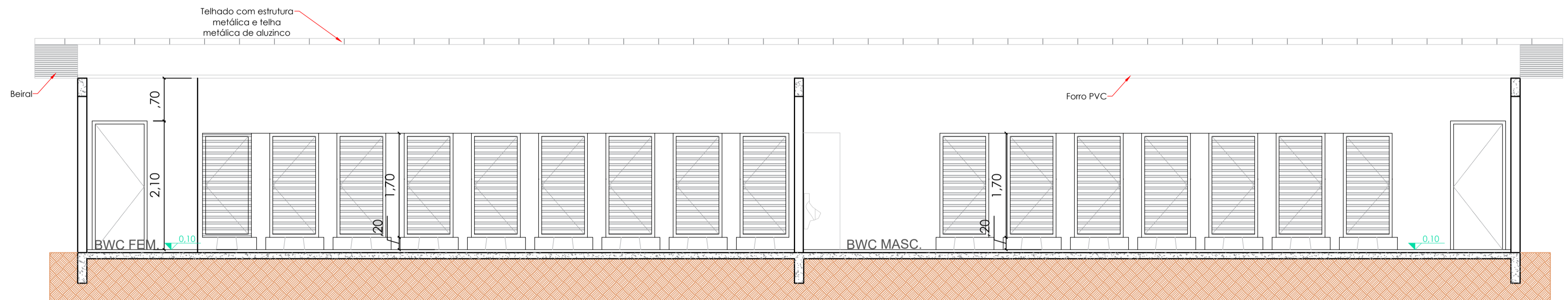

CORTE AA  
Escala — 1/50

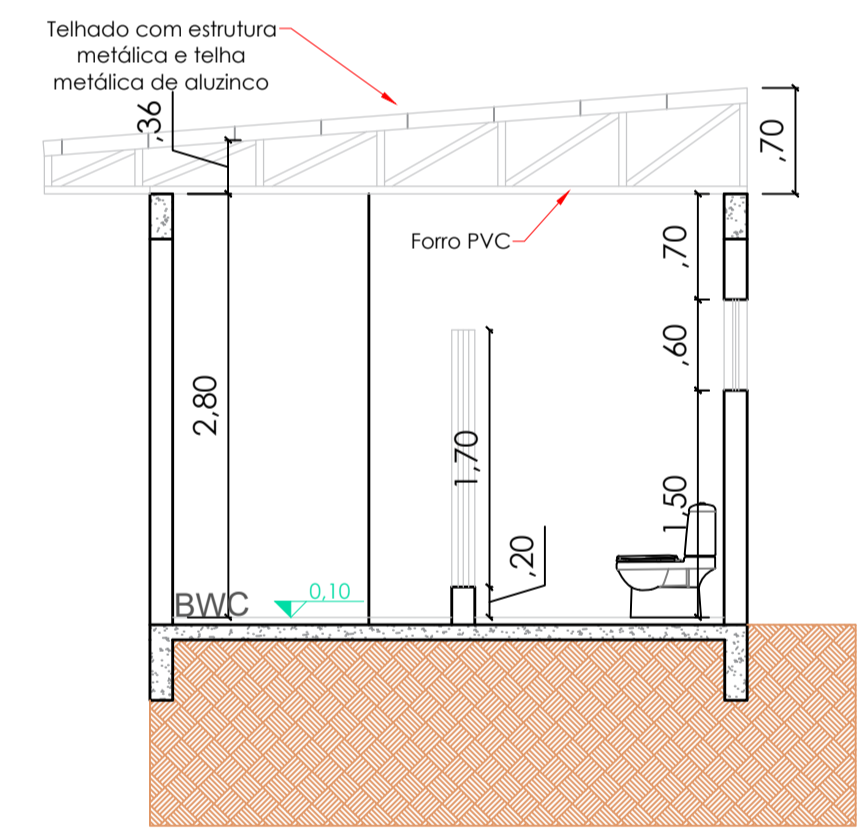

CORTE BB  
Escala — 1/50

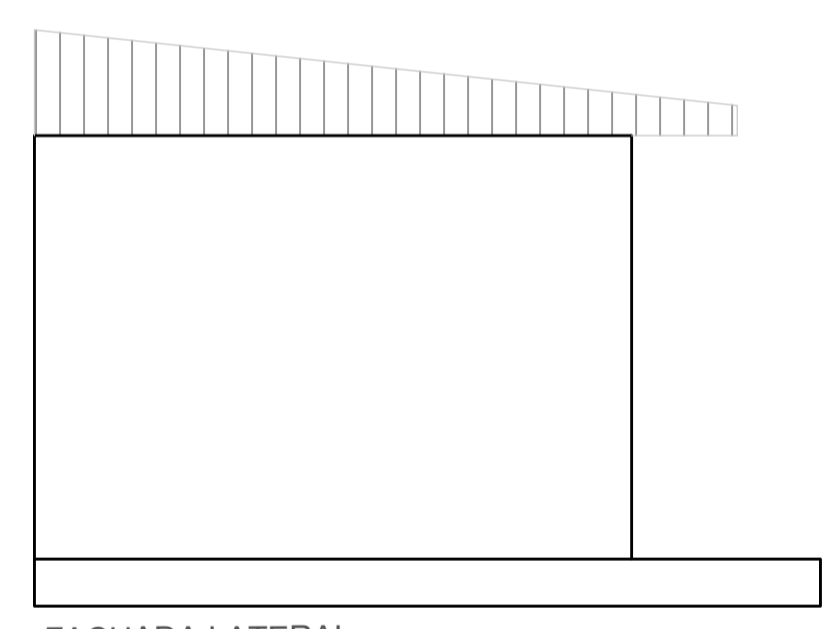

FACHADA LATERAL  
Escala — 1/50

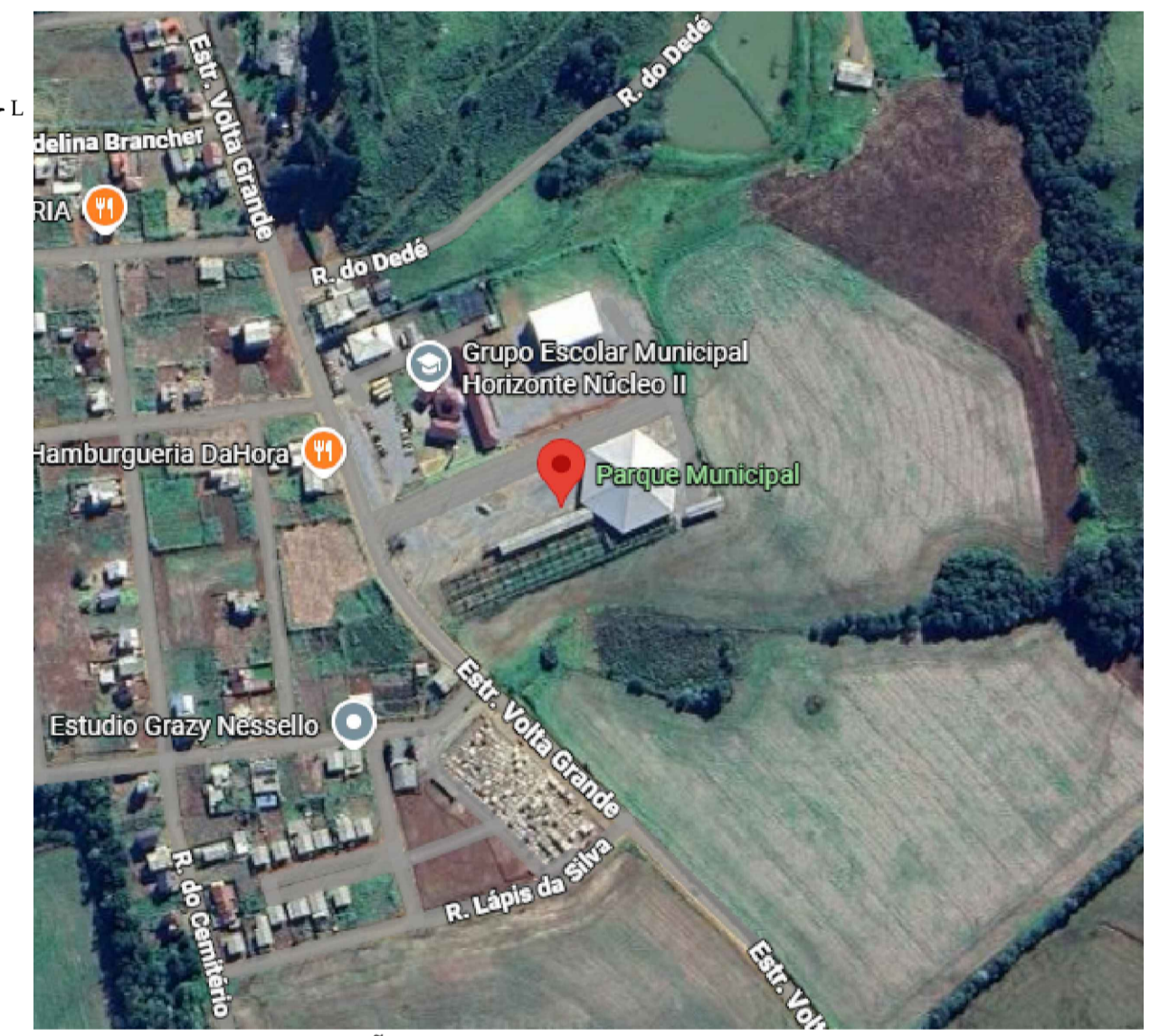
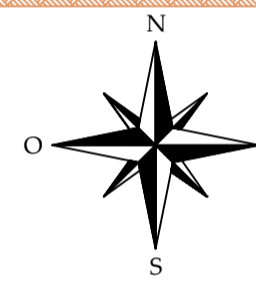

PLANTA DE LOCALIZAÇÃO  
Escala — 1/750

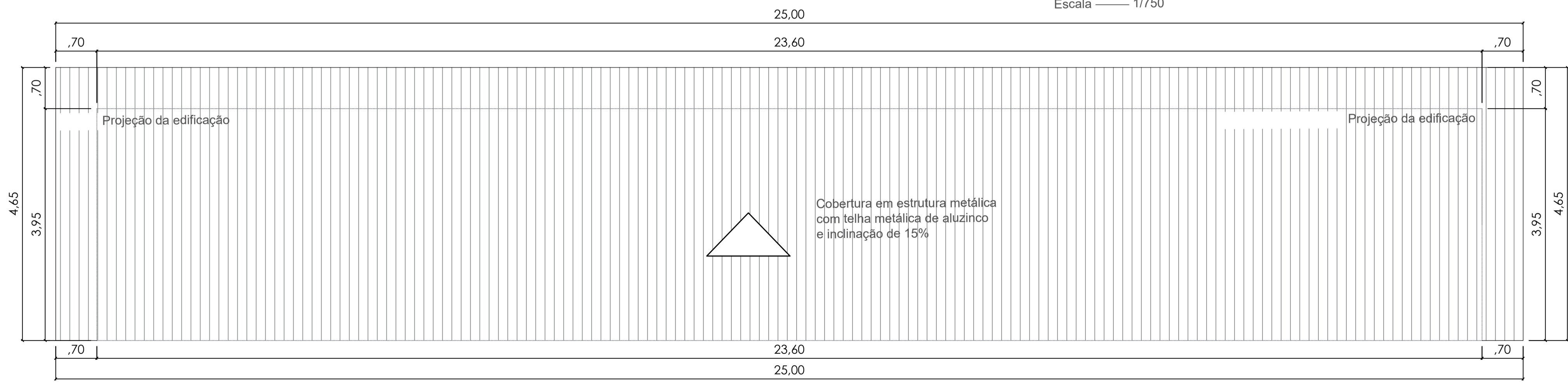

PLANTA DE COBERTURA  
Escala — 1/50

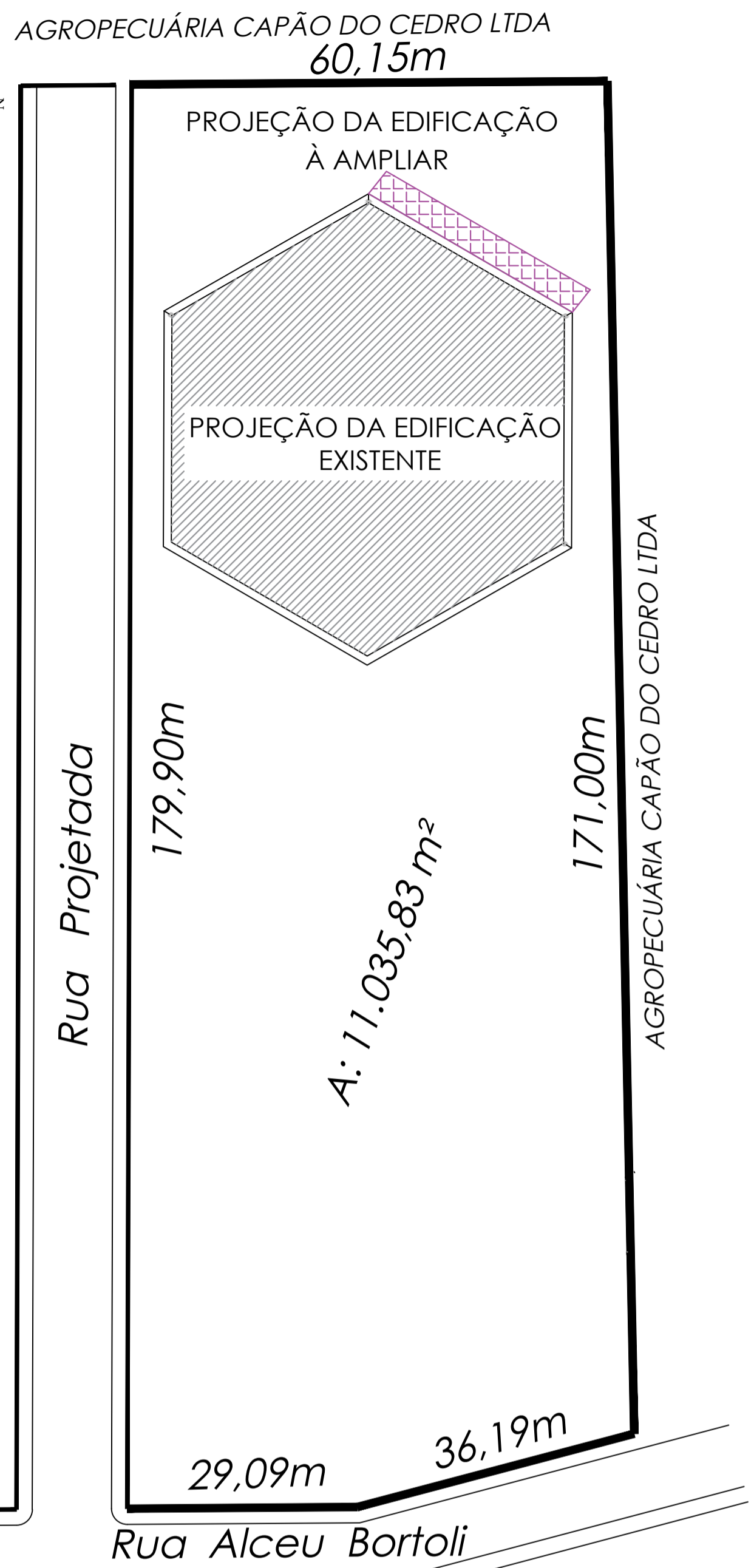
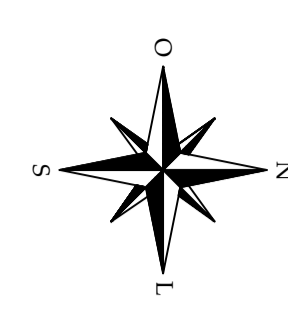

PLANTA DE LOCAÇÃO  
Escala — 1/1750

**Legenda**

- Projeção da Edificação Existente
- Projeção da Edificação à Ampliar



ESTADO DE SANTA CATARINA  
**PREFEITURA MUNICIPAL DE ZORTÉA**  
Rua Otaviano Franceschi, 53 - Centro - Fone/Fax: (49) 3557-2000  
E-mail: prefeitura@zortea.sc.gov.br - Cep: 89633-000 - Zortéa / SC

- Observações:
- Direitos autorais reservados, conforme Lei Federal 9.610/96, ART 70° Itens X e XI ART 1°.
  - Dúvidas consultar projetos complementares.
  - Medidas em metros, em caso de divergência entre cotas e escala, prevalece o valor das cotas.
  - Qualquer alteração do projeto deverá ser autorizada pelo engenheiro responsável.
  - Declaro que a aprovação do projeto não implica no recolhimento de taxas, nem do direito de propriedade do terreno.

Obras: **BANHEIROS DO CENTRO DE EVENTOS BEATRIZ TEREZINHA LOPES**

Local: **RUA ALCEU BORTOLI- ZORTÉA - SC**

ESCALA: Como indicado

Área do terreno: **93,22 m<sup>2</sup>** | Zona urbana: **MAIO/2026**

Taxa de ocupação: **Índice de aproveitamento** | Taxa de permeabilidade: **DESENHO: Bruna Rigel Vargas**

Descrição: **Projeto arquitetônico (Planta Baixa, Cortes, Fachada, Cobertura, Locação e Situação, Tabela de Esquadrias).** | PRANCHA: **01/01**

PROPRIETÁRIO: **Município de Zortéa 01.612.387/0001-08** | RESPONSÁVEL TÉCNICO: **Bruna Rigel Vargas CREA: 167467-5**