

IMAGEM DE SATÉLITE
SEM ESCALA

LOCALIZAÇÃO GEOGRÁFICA: LATITUDE: 14°16'19,28" S - LONGITUDE: 44°9'21,97" O

PREFEITURA MUNICIPAL DE JUVENÍLIA/MG	
OBRA/SERVIÇO: REFORMA E ADEQUAÇÃO DE PRÉDIO ESCOLAR	
PROPRIETÁRIO: PREFEITURA MUNICIPAL DE JUVENÍLIA/MG CNPJ: 01.612.485/0001-37	
MAILSON LOPES DE OLIVEIRA PREFEITO MUNICIPAL	
ENDEREÇO: RUA DONA MÁRCIA - S/N- CENTRO - JUVENÍLIA/MG	
PROJETO: CROQUI DE SITUAÇÃO E LOCALIZAÇÃO	
RESPONSÁVEL TÉCNICO: MICHELE HAYADY RIBEIRO DA SILVA ENGENHEIRA CIVIL - CREA/MG: 142275612-2	
ÁREAS:	ART Nº:
ÁREA TERRENO..... 1.815,67m²	
ÁREA CONSTRUIDA..... 711,17m²	CONTRATO Nº:
ÁREA A REFORMAR..... 711,17m²	
DATA: AGOSTO/2025	ESCALA: INDICADA

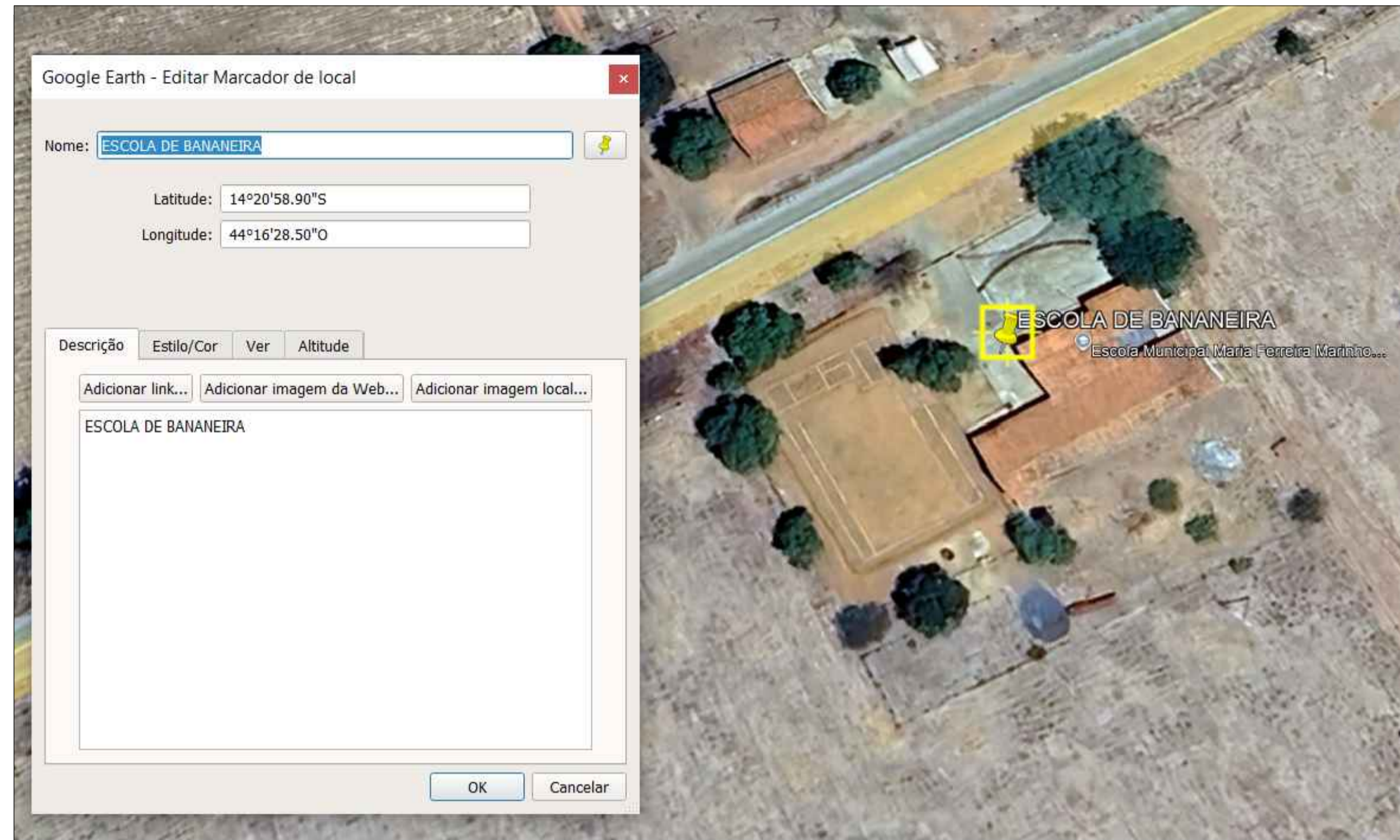

LOCALIZAÇÃO - IMAGEM DE SATÉLITE
 LATITUDE: 14°20'58,90" S - LONGITUDE: 44°16'28,50" O
 SEM ESCALA



LOCALIZAÇÃO - IMAGEM DE SATÉLITE
 LATITUDE: 14°20'58,90" S - LONGITUDE: 44°16'28,50" O
 SEM ESCALA

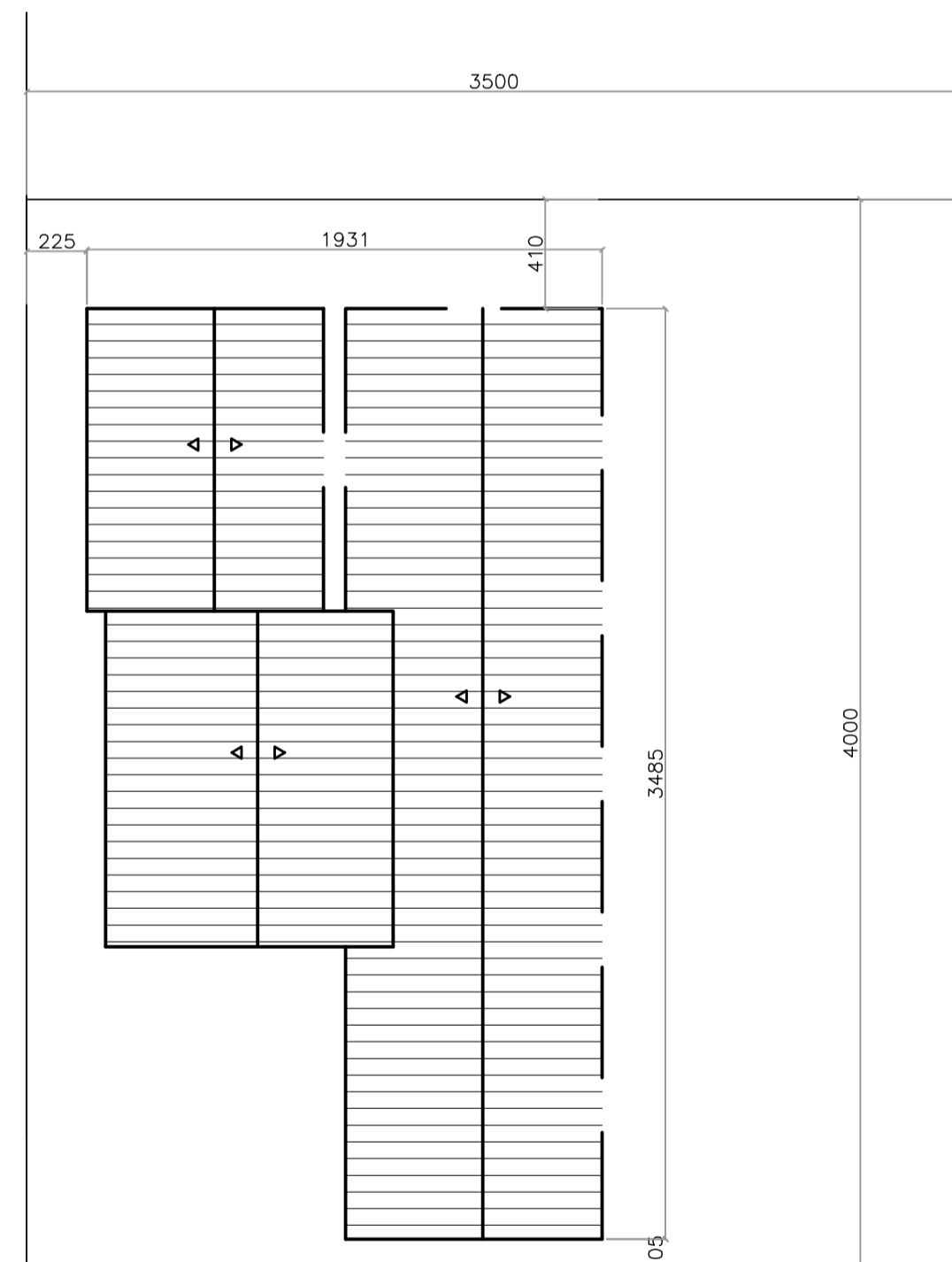

PLANTA SITUAÇÃO/IMPLANTAÇÃO
 ESCALA: -----1/500

Localização Geográfica (Escola):
 ZONA: 23 L
 LONGITUDE UTM: 578220.25 m E
 LATITUDE UTM: 8413475.94 m S

PREFEITURA MUNICIPAL DE JUVENÍLIA/MG	
OBRA/SERVIÇO: REFORMA E ADEQUAÇÃO DE PRÉDIO ESCOLAR	
PROPRIETÁRIO: PREFEITURA MUNICIPAL DE JUVENÍLIA/MG CNPJ: 01.612.485/0001-37	
MAILSON LOPES DE OLIVEIRA PREFEITO MUNICIPAL	
ENDEREÇO: ESCOLA MUNICIPAL MARIA FERREIRA MARINHO - COMUN. BANANEIRA - JUVENÍLIA/MG	
PROJETO: CROQUI DE SITUAÇÃO E LOCALIZAÇÃO	
RESPONSÁVEL TÉCNICO: MICHELE HAYADY RIBEIRO DA SILVA ENGENHEIRA CIVIL - CREA/MG: 162275612-2	
ÁREAS:	ART N°:
ÁREA TERRENO.....3480,00m ²	CONTRATO N°:
ÁREA CONSTRUÍDA.....476,42m ²	
ÁREA A REFORMAR.....476,42m ²	
DATA: SETEMBRO/2025	ESCALA: INDICADA



IMAGEM DE SATÉLITE
 Latitude: 14.373353° S
 Longitude: 43.821510° W
 SEM ESCALA



Localização Geográfica (Escola):
 Latitude: 14.373353° S
 Longitude: 43.821510° W

IMAGEM DE SATÉLITE
 SEM ESCALA

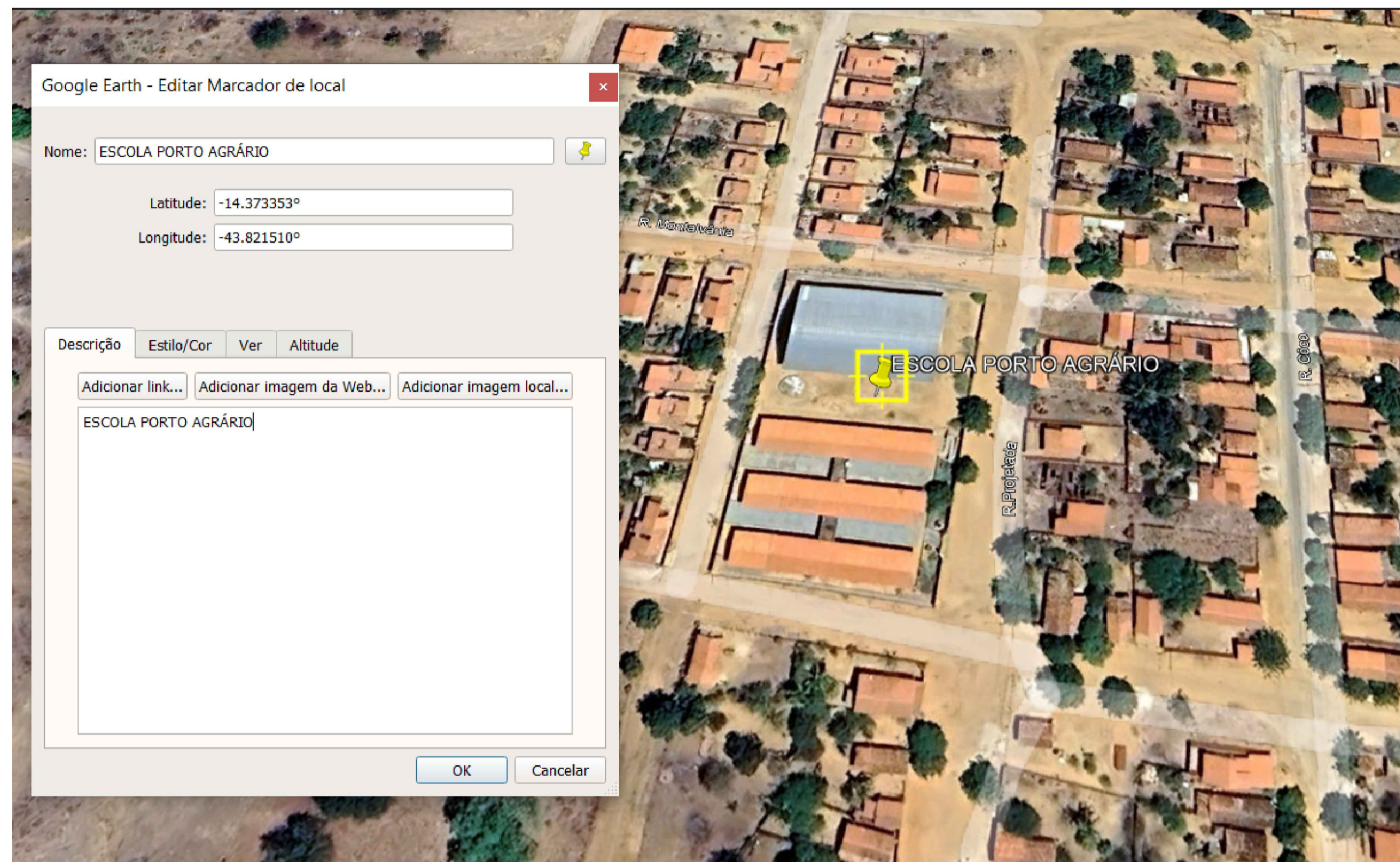
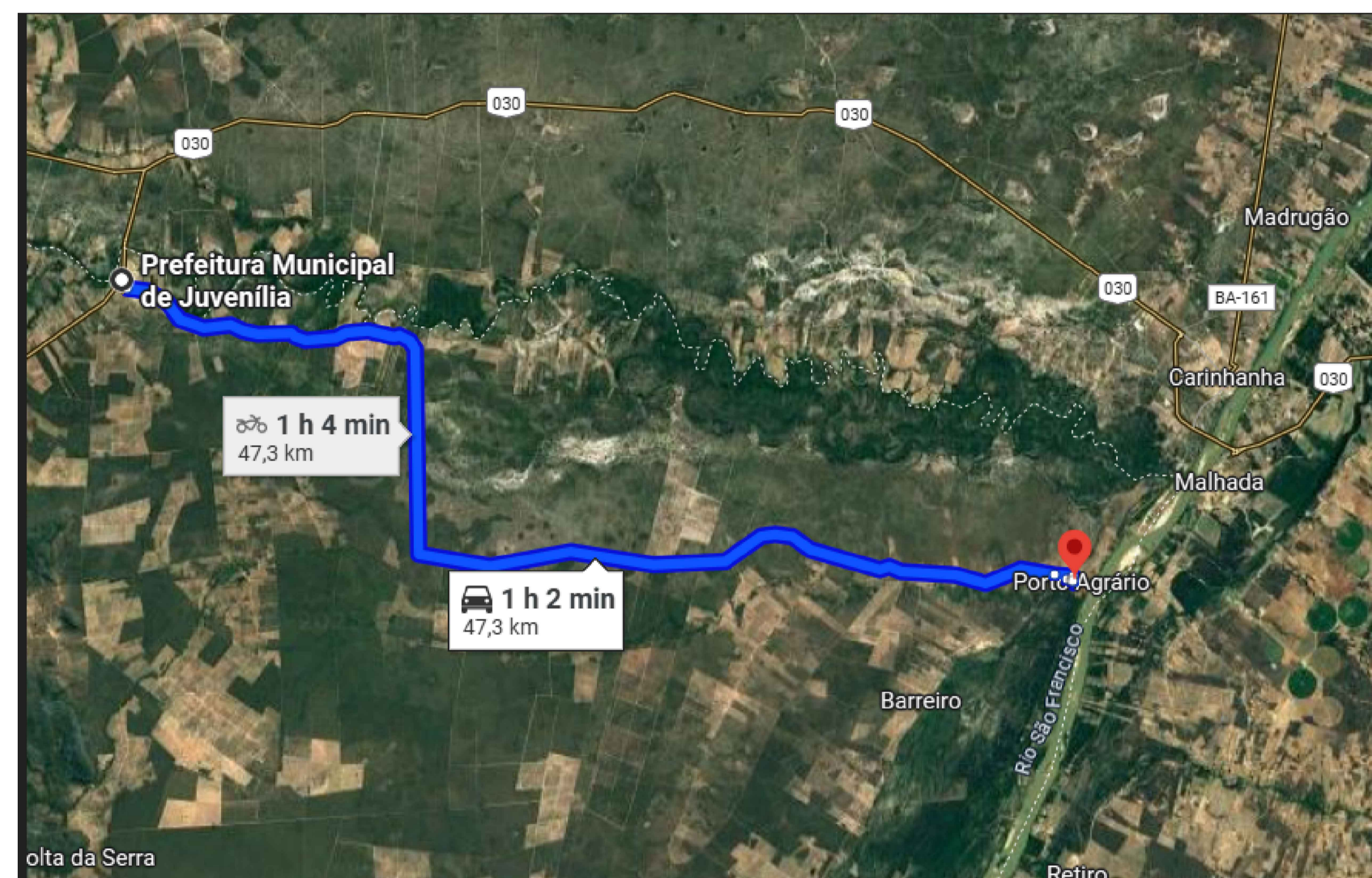
PREFEITURA MUNICIPAL DE JUVENÍLIA/MG	
OBRA/SERVIÇO: REFORMA E ADEQUAÇÃO DE PRÉDIO ESCOLAR	
PROPRIETÁRIO: PREFEITURA MUNICIPAL DE JUVENÍLIA/MG CNPJ: 01.612.485/0001-37	
MAILSON LOPES DE OLIVEIRA PREFEITO MUNICIPAL	
ENDEREÇO: COMUNIDADE AGRÁRIO PORTO AGRÁRIO - JUVENÍLIA/MG	
PROJETO: CROQUI DE SITUAÇÃO E LOCALIZAÇÃO	
RESPONSÁVEL TÉCNICO: MICHELE HAYADY RIBEIRO DA SILVA ENGENHEIRA CIVIL - CREA/MG: 162275612-2	
ÁREAS:	ART N°:
ÁREA TERRENO.....5.024,86m²	
ÁREA CONSTRUÍDA.....790,42m²	CONTRATO N°:
ÁREA A REFORMAR.....790,42m²	
DATA: AGOSTO/2025	ESCALA: INDICADA

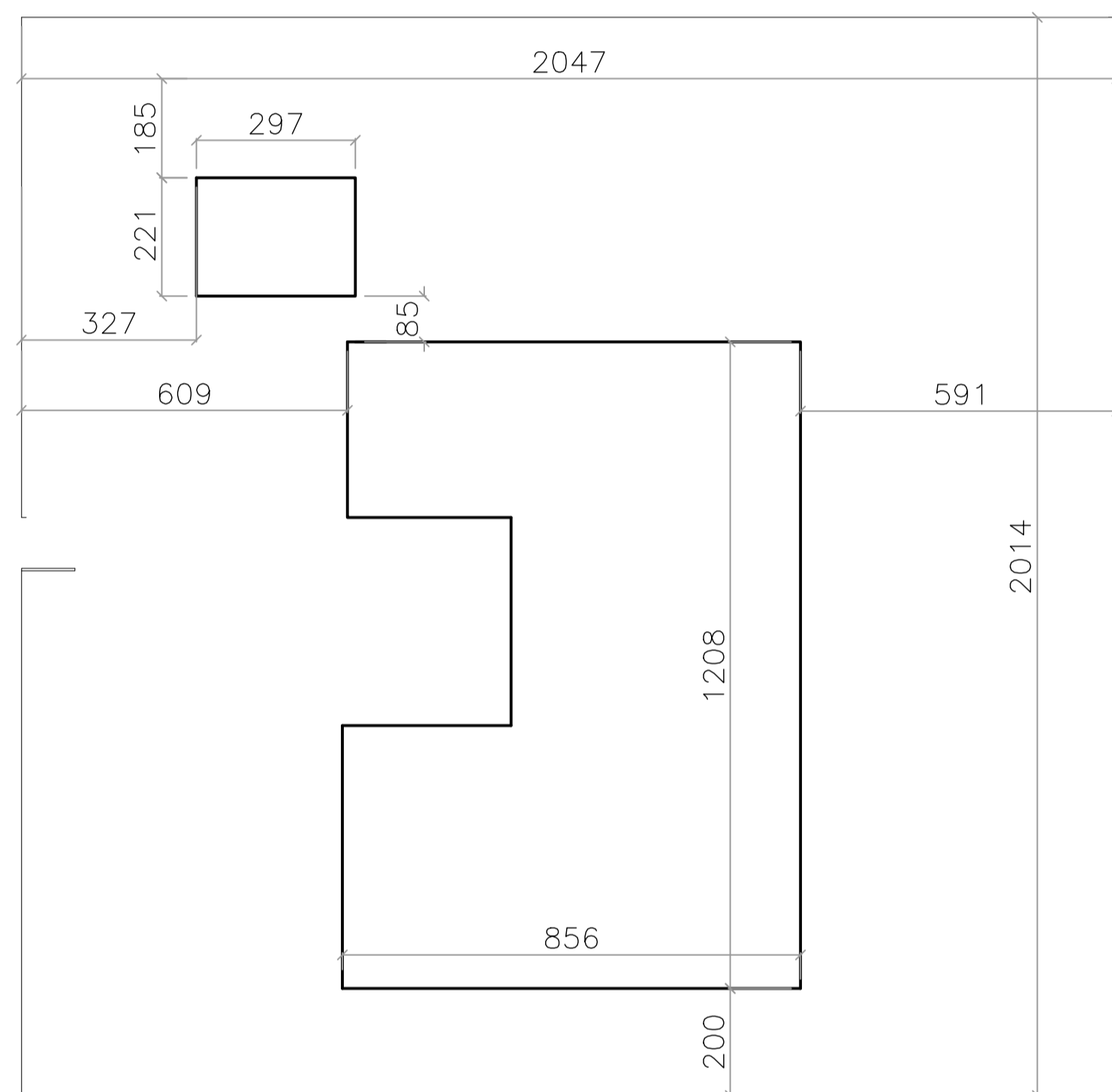

SITUAÇÃO/IMPLANTAÇÃO

ESCALA-----1/100



IMAGEM DE SATÉLITE
 LATITUDE: 14°26'01,4" S - LONGITUDE: 44°18'54,8" O
 SEM ESCALA

PREFEITURA MUNICIPAL DE JUVENÍLIA/MG	
OBRA/SERVIÇO: REFORMA E ADEQUAÇÃO DE PRÉDIO ESCOLAR	
PROPRIETÁRIO: PREFEITURA MUNICIPAL DE JUVENÍLIA/MG CNPJ: 01.612.485/0001-37	
MAILSON LOPES DE OLIVEIRA PREFEITO MUNICIPAL	
ENDEREÇO: ESCOLALAJEADO - FAZENDA LAJEADO Nº 30 - ZONA RURAL - JUVENÍLIA/MG	
PROJETO: CROQUI DE SITUAÇÃO E LOCALIZAÇÃO	
RESPONSÁVEL TÉCNICO: MICHELE HAYDY RIBEIRO DA SILVA ENGENHEIRA CIVIL - CREA/MG: 162275612-2	
ÁREAS:	ART Nº:
ÁREA TERRENO..... 412,27m ²	
ÁREA CONSTRUIDA.....142,74m ²	CONTRATO Nº:
ÁREA A REFORMAR.....142,74m ²	
DATA: SETEMBRO/2025	ESCALA: INDICADA

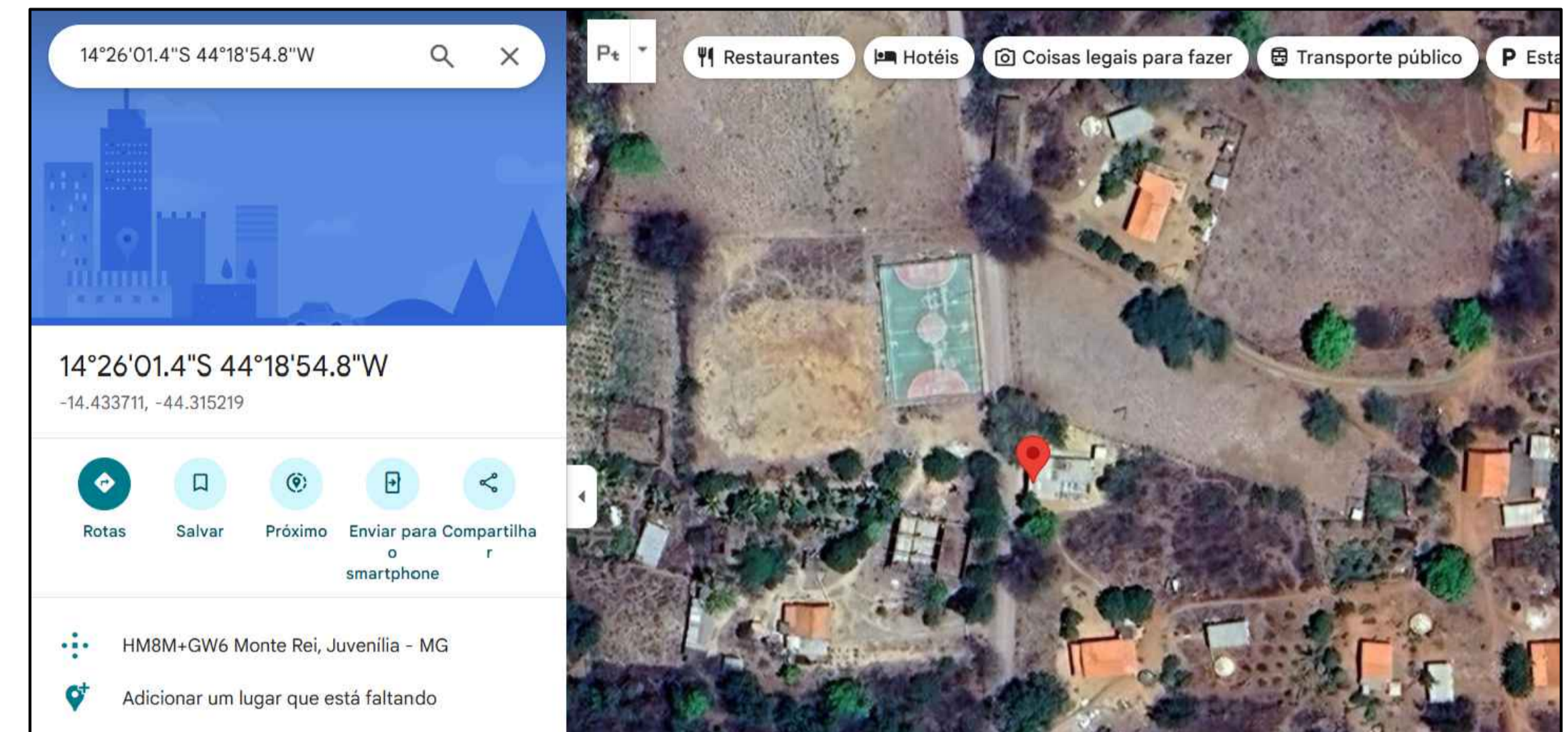

IMAGEM DE SATÉLITE

SEM ESCALA
 LOCALIZAÇÃO GEOGRÁFICA: LATITUDE: 14°29'19,29" S - LONGITUDE: 44°12'50,68" O

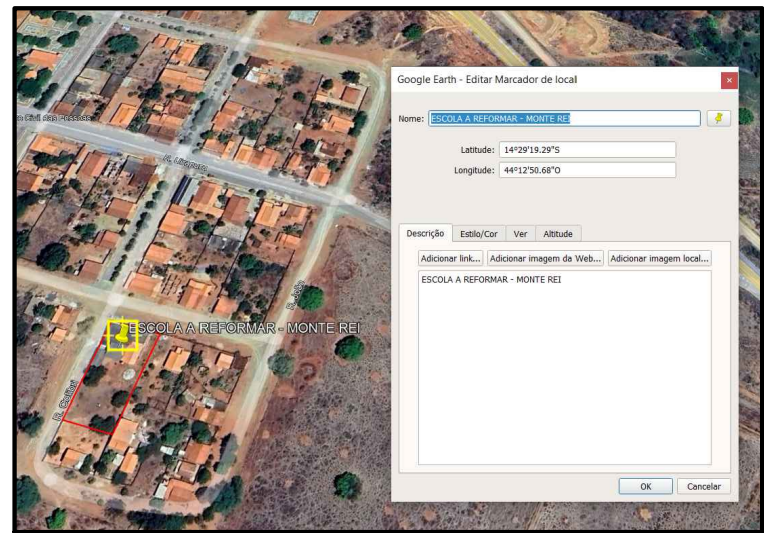
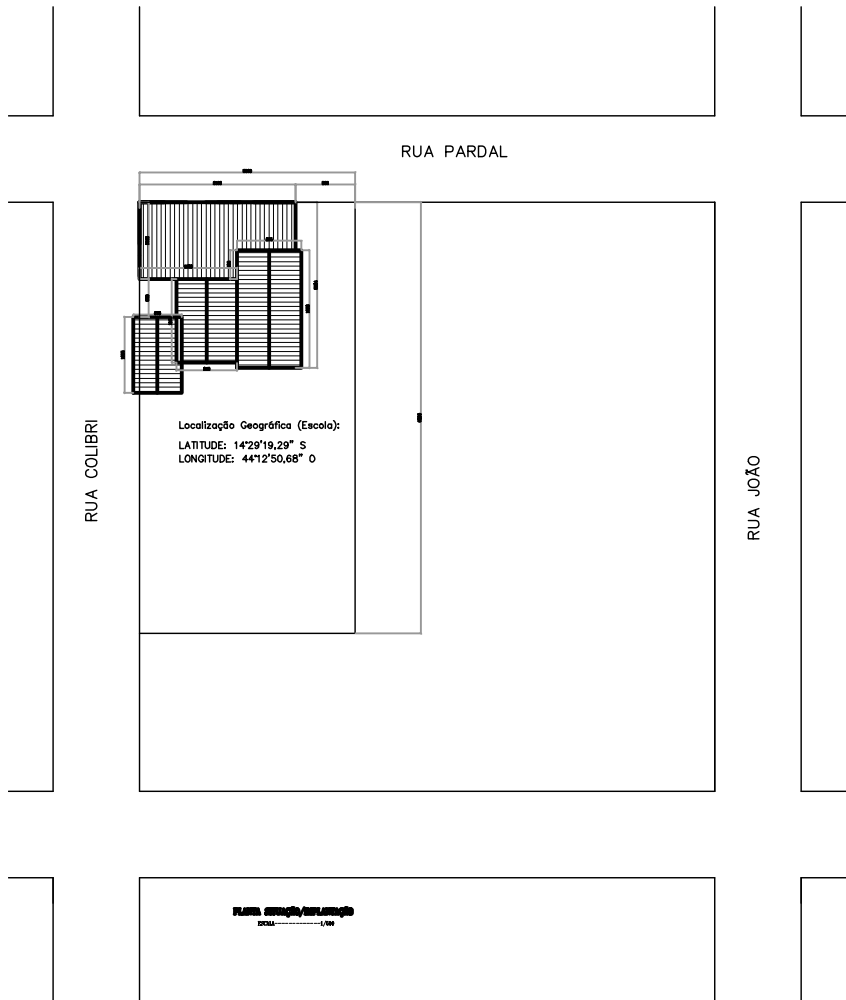

IMAGEM DE SATÉLITE

SEM ESCALA
 LOCALIZAÇÃO GEOGRÁFICA: LATITUDE: 14°29'19,29" S - LONGITUDE: 44°12'50,68" O

PREFEITURA MUNICIPAL DE JUVENÍLIA/MG	
GÊNERO/SERVIÇO: REFORMA E ADEQUAÇÃO DE PRÉDIO ESCOLAR	
PROPRIETÁRIO: PREFEITURA MUNICIPAL DE JUVENÍLIA/MG	
CNPJ: 01.612.685/0001-37	
MÁRCIO LOPES DE OLIVEIRA PREFEITO MUNICIPAL	
ENDEREÇO: ESCOLA MONTE REI - RUA COLIBRI S/N - CENTRO - JUVENÍLIA/MG	
PROJETO: CROQUI DE SITUAÇÃO E LOCALIZAÇÃO	
RESPONSÁVEL TÉCNICO:	
MICHELE HAYADY RIBEIRO DA SILVA ENGENHEIRA CIVIL - CREA/MG 14227561/2	
ÁREAS	ART N°
ÁREA TERRENO..... 1.800,00m²	
ÁREA CONSTRUÍDA..... 479,76m²	CONTRATO N°
ÁREA A REFORMAR..... 479,76m²	
DATA: AGOSTO/2025	ESCALA: INDICADA



IMAGEM DE SATÉLITE
SEM ESCALA

Localização Geográfica (Escola):
ZONA: 23 L
LONGITUDE UTM: 616181.61 m E
LATITUDE UTM: 8397457.12 m S



IMAGEM DE SATÉLITE
SEM ESCALA

Localização Geográfica (Escola):
ZONA: 23 L
LONGITUDE UTM: 616181.61 m E
LATITUDE UTM: 8397457.12 m S

Localização Geográfica (Escola):
ZONA: 23 L
LONGITUDE UTM: 616181.61 m E
LATITUDE UTM: 8397457.12 m S

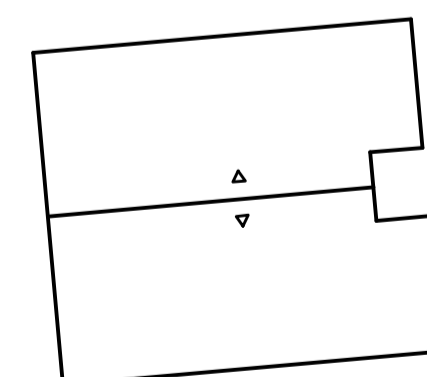

PLANTA SITUAÇÃO/IMPLANTAÇÃO
ESCALA: 1/500

PREFEITURA MUNICIPAL DE JUVENÍLIA/MG	
OBRAS/SERVIÇO: REFORMA E ADEQUAÇÃO DE PRÉDIO ESCOLAR	
PROPRIETÁRIO: PREFEITURA MUNICIPAL DE JUVENÍLIA/MG CNPJ: 01.612.485/0001-37	
MAYLSON LOPES DE OLIVEIRA PREFEITO MUNICIPAL	
ENDEREÇO: ESCOLA MUNICIPAL DE OURO VERDE - COMUNIDADE DE OURO VERDE - JUVENÍLIA/MG	
PROJETO: CROQUI DE SITUAÇÃO E LOCALIZAÇÃO	
RESPONSÁVEL TÉCNICO: MICHELE HAYADY RIBEIRO DA SILVA ENGENHEIRA CIVIL - CREA/MG: 162275612-2	
ÁREAS:	ART. Nº:
ÁREA TERRENO:	CONTRATO Nº:
ÁREA CONSTRUÍDA: 122,03m²	
ÁREA A REFORMAR: 122,03m²	
DATA: SETEMBRO/2025	ESCALA: INDICADA