



PLANTA BAIXA LAYOUT  
ESCALA=1/50

NOTA: - Os ambientes sanit./PCD e banheiro/vest./func. feminino terão forro de gesso 2,40m para os ambientes DMI, e alomoxarifado terem janelas voltadas para o exterior.  
- O muro receberá pintura texturizada cor cinza, marca Suvinil ou Similar. Cor AR RAREFEITO A331.  
- A marquise receberá pintura eletrostática cor cinza.

LEGENDA DE MOBILIÁRIO E EQUIPAMENTOS			
ITEM	DESCRIÇÃO	ITEM	DESCRIÇÃO
1	TELEVISÃO	17	ARMÁRIO VITRINE
2	DVD	18	BRAÇADEIRA PARA MEDIÇÃO
3	MESA (1,20x0,50M)	19	SUORTE DE SORO
4	QUADRO BRANCO NA PAREDE	20	CENTRÍFUGA
5	BALDE DE LIXO	21	RÉGUA DE GASES
6	IMPRESSORA SOBRE A MESA	22	BALANÇA ADULTA
7	QUADRO DE AVISO NA PAREDE	23	BALANÇA PEDIÁTRICA
8	CADEIRA DE RODAS	24	CARRO DE CURATIVOS
9	PROJETOR MULTIMÍDIA	25	FOCO DE LUZ
10	NOTEBOOK	25	BANQUETA GIRATÓRIA/MOCHO
11	ESTANTE COM PRATELEIRAS	27	BIOMBO
12	ARMÁRIO	28	AUTOCLAVE
13	MESA AUXILIAR	29	NEGATOSCÓPIO
14	ARQUIVO	30	ARMÁRIO SUSPENSO
15	BALDE	31	SELADEIRA
16	ESCALADA COM DOIS DEGRAUS	32	CARRINHO DE LIMPEZA

IDENTIFICAÇÃO DO ESTABELECIMENTO			
FUNDO MUNICIPAL DE SAÚDE DE VERDELÂNDIA/MG.		UBS TIPO 1 - CORGÃO	
UNIDADE BÁSICA DE SAÚDE TIPO 1		01.612.505/0001-70	
ÁREAS:	A CONSTRUIR: m²	A ADEQUAR/REFORMAR: 267,25 m²	ÁREA TOTAL: 267,25 m²
LOGRADOURO:	RUA PRINCIPAL	COMPLEMENTO:	ZONA RURAL
BARROCO/STIPIO:	COMUNIDADE CORGÃO	MUNICÍPIO/ESTADO:	VERDELÂNDIA/MG.
RESPONSÁVEL LEGAL PELO ESTABELECIMENTO:	WILTON LEITE MADUREIRA	DEP:	39.458-000
CPF:	520.259.346-53	RESPONSÁVEL TÉCNICO PELO PROJETO ARQUITETÔNICO	
NOME:	MARCOS PAULO MADUREIRA LOPES	CAUCREA:	
ASSINATURA:		CREA: 224.188/D - MG	
MARCOS PAULO MADUREIRA LOPES		LOPES.01532994605	
CONTEÚDO DA FOLHA:		DATA:	NOV/2025
PLANTA BAIXA LAYOUT E LISTA DE MOBILIÁRIO E EQUIPAMENTOS		FOLHA Nº:	01/07



PLANTA BAIXA -  
ADEQUAÇÃO/CONCLUSÃO

QUADRO DE ESQUADRIAS						
CÓDIGO	LARGURA (CM)	ALTURA (CM)	PERÍMETRO (CM)	MATERIAL	TIPO	QUANTIDADE
FM/01	80	210	-	MADERA - PINTADA COM ESMALTE SINTÉTICO	ABRIR 01 FOLHA	6
FM/02	90	210	-	MADERA - PINTADA COM ESMALTE SINTÉTICO	ABRIR 01 FOLHA	12
FM/03	80	210	-	MADERA - PINTADA COM ESMALTE SINTÉTICO	CORRER 01 FOLHA	1
FM/04	100	210	-	MADERA - PINTADA COM ESMALTE SINTÉTICO	ABRIR 01 FOLHA	1
FM/05	90	210	-	MADERA - PINTADA COM ESMALTE SINTÉTICO	CORRER 01 FOLHA	3
PA/01	120 (90/60)	210	-	ALUMÍNIO ANODIZADO + TELA MOSQUITERO	ABRIR 01 FOLHAS	1
PA/02	110	170	-	ALUMÍNIO ANODIZADO	ABRIR 01 FOLHA	1
PA/03	120 (90/60)	100	-	ALUMÍNIO ANODIZADO	ABRIR 02 FOLHAS	1
PA/04	55	210	-	ALUMÍNIO ANODIZADO	ABRIR 01 FOLHA	2
PA/05	80	150	-	ALUMÍNIO ANODIZADO	ABRIR 01 FOLHA	1
PA/06	110	210	-	ALUMÍNIO ANODIZADO	ABRIR 01 FOLHA	1
PA/07	90	210	-	ALUMÍNIO ANODIZADO	ABRIR 01 FOLHA	1
GA/01	60	110	110	ALUMÍNIO / ACRÍLICO TRANSPARENTE	GUILHOTINA	1
JA/01	100	80	180	PERFIL ALUMÍNIO ANODIZADO NATURAL, VIDRO COM LUMIN. TRANSPARENTE 3MM, TELA MOSQUITERO	PROJETANTE 02 FOLHAS	8
JA/02	200	80	180	PERFIL ALUMÍNIO ANODIZADO NATURAL, VIDRO COM LUMIN. TRANSPARENTE 3MM, TELA MOSQUITERO	PROJETANTE 04 FOLHAS	8
JA/03	200	200	40	PERFIL ALUMÍNIO ANODIZADO NATURAL, VIDRO COM LUMIN. TRANSPARENTE 3MM, TELA MOSQUITERO	PROJETANTE 04 FOLHAS	1
JA/04	95	80	180	PERFIL ALUMÍNIO ANODIZADO NATURAL, VIDRO COM LUMIN. TRANSPARENTE 3MM, TELA MOSQUITERO	PROJETANTE 02 FOLHAS	2
JA/05	100	40	180	PERFIL ALUMÍNIO ANODIZADO NATURAL, VIDRO COM LUMIN. TRANSPARENTE 3MM, TELA MOSQUITERO	PROJETANTE 02 FOLHAS	1
WI/01	100	40	240	FERRÓVENEZIANA FIXA	FIKO	4
CV/01	180	260	-	VIDRO TEMPERADO INCOLOR ESPESURA 10MM	ABRIR 01 FOLHA	1
CV/02	420	300	-	VIDRO TEMPERADO INCOLOR ESPESURA 10MM	FOLHAS/FIKO	1
CA/01	300	205	-	ALUMÍNIO ANODIZADO/TELA GALVANIZADA	ABRIR 02 FOLHAS	1

**MATERIAIS DE ACABAMENTO PO AMBIENTE:**

**MATERIAIS PARA PISO:**

- 1 PISO CERÂMICO ACETINADO RETIFICADO 30x30 CM, COR CINZA CLARO.
- 2

**MATERIAIS PARA PAREDES:**

- 1 PAREDE REBOCADA E PINTADA COM TINTA ACRÍLICA
- 2 SEMI-BRILHO COR BRANCA.

**MATERIAIS PARA TETO:**

- 1 TETO SEM FORRO (COM LAJE), COM PINTURA PVA BRANCO NEVE (H= 2,80 M).
- 2 TETO SEM FORRO, COM POLICARBONATO APARENTE (H= 2,80 M).
- 3 TETO SEM FORRO, COM POLICARBONATO APARENTE (H= 3,30 M).
- 4 TETO COM FORRO DE GESSO FIXO, MONOLÍTICO (H= 2,40 M).

IDENTIFICAÇÃO DO ESTABELECIMENTO			
RAZÃO SOCIAL: FUNDO MUNICIPAL DE SAÚDE DE VERDELÂNDIA/MG.	TIPO FANTASIA: UBS TIPO 1 - CORGÃO		
UNIDADES/SETORES: UNIDADE BÁSICA DE SAÚDE TIPO 1	CNPJ/CPF: 01.612.505/0001-70		
ÁREAS: A CONSTRUIR: m²	A ADEQUAR/REFORMAR: m²/25 m²	ÁREA TOTAL: 267,25 m²	
LOGRADOURO: RUA PRINCIPAL	COMPLEMENTO: ZONA RURAL	NÚMERO: 39.458-000	
BARRIO/DISTRITO: COMUNIDADE CORGÃO	MUNICÍPIO/ESTADO: VERDELÂNDIA/MG	DEP. 39.458-000	
RESPONSÁVEL LEGAL PELO ESTABELECIMENTO: WILTON LEITE MADUREIRA	ASSINATURA:		
CPF: 520.259.346-53	RESPONSÁVEL TÉCNICO PELO PROJETO ARQUITETÔNICO		
NOME: MARCOS PAULO MADUREIRA LOPES			
CAUCREA: CREA: 224.188/D - MG			
ASSINATURA: MARCOS PAULO MADUREIRA LOPES:01532994605			
CONTÉUDO DA FOLHA: PLANTA BAIXA ADEQUAÇÃO/CONCLUSÃO, QUADRO DE ESQUADRIAS E ESPECIFICAÇÃO DOS MATERIAIS DE ACABAMENTO	DATA: NOV/2025		FOLHA Nº: 02/07





PLANTA BAIXA E INSTALAÇÕES  
ESCALA=1/80

IDENTIFICAÇÃO DO ESTABELECIMENTO			
RAZÃO SOCIAL: FUNDO MUNICIPAL DE SAÚDE DE VERDELÂNDIA/MG.	NOME FANTASIA: UBS TIPO 1 - CORGÃO	CNPJ/CPF: 01.612.505/0001-70	
UNIDADES/SETORES: UNIDADE BÁSICA DE SAÚDE TIPO 1	ÁREA TOTAL: 267,25 m²		
ÁREAS: A CONSTRUIR: m²	A ADEQUAR/REFORMAR: m²	267,25 m²	NÚMERO: ZONA RURAL
LOGRADOURO: RUA PRINCIPAL	COMPLEMENTO:	NÚMERO: 39.458-000	
BARRIO/DISTRITO: COMUNIDADE CORGÃO	MUNICÍPIO/ESTADO: VERDELÂNDIA/MG	DEP: 39.458-000	
RESPONSÁVEL LEGAL PELO ESTABELECIMENTO: WILTON LEITE MADUREIRA	ASSINATURA:		
CPF: 520.259.346-53	RESPONSÁVEL TÉCNICO PELO PROJETO ARQUITETÔNICO		
NOME: MARCOS PAULO MADUREIRA LOPES			
CAUCREIA: CREA: 224.188/D - MG			
ASSINATURA: MARCOS PAULO MADUREIRA LOPES-01532994605			
CONTEÚDO DA FOLHA: PLANTA DE INSTALAÇÕES	DATA: NOV/2025	FOLHA Nº: 04/07	

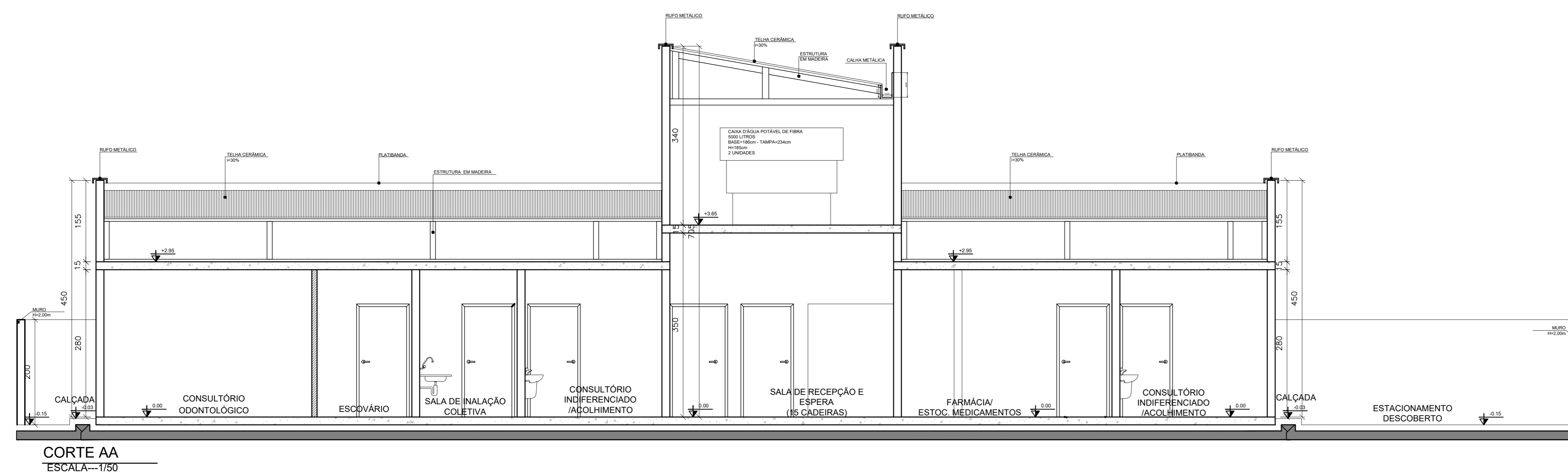
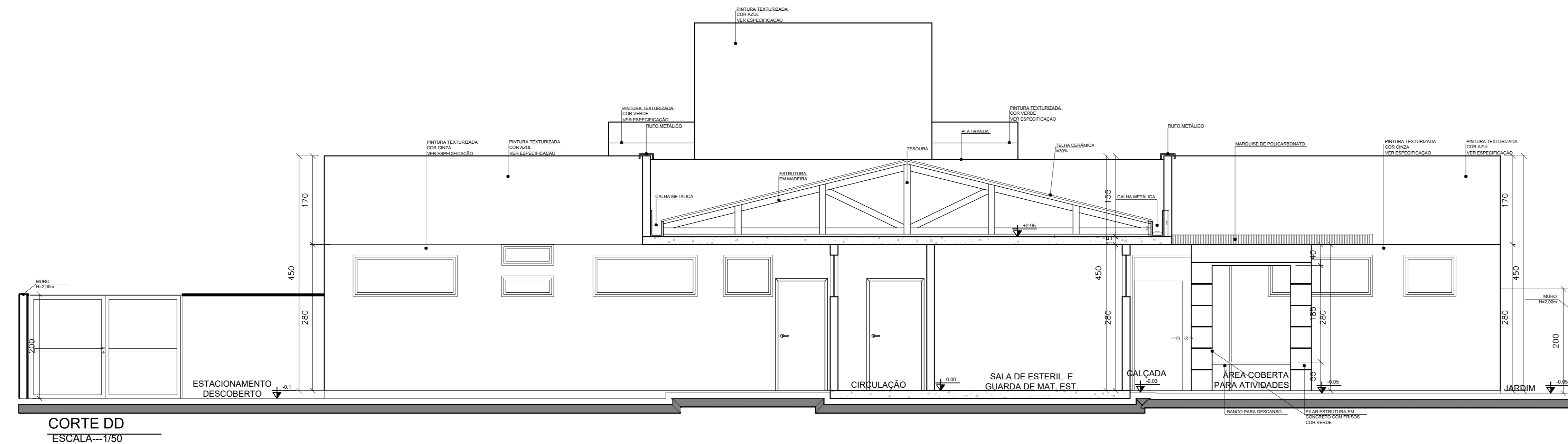
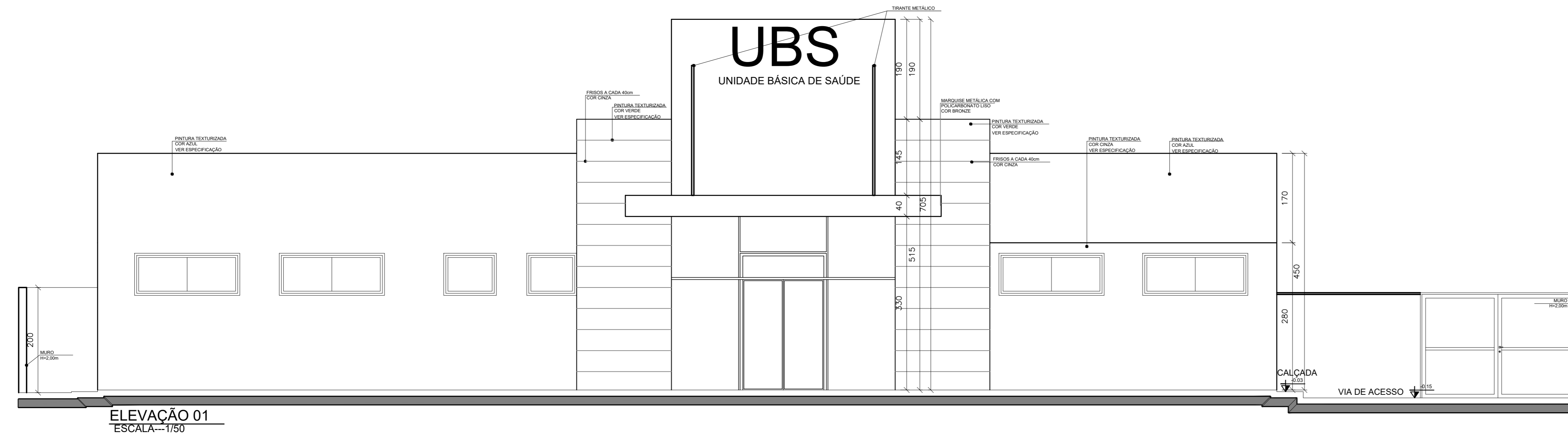
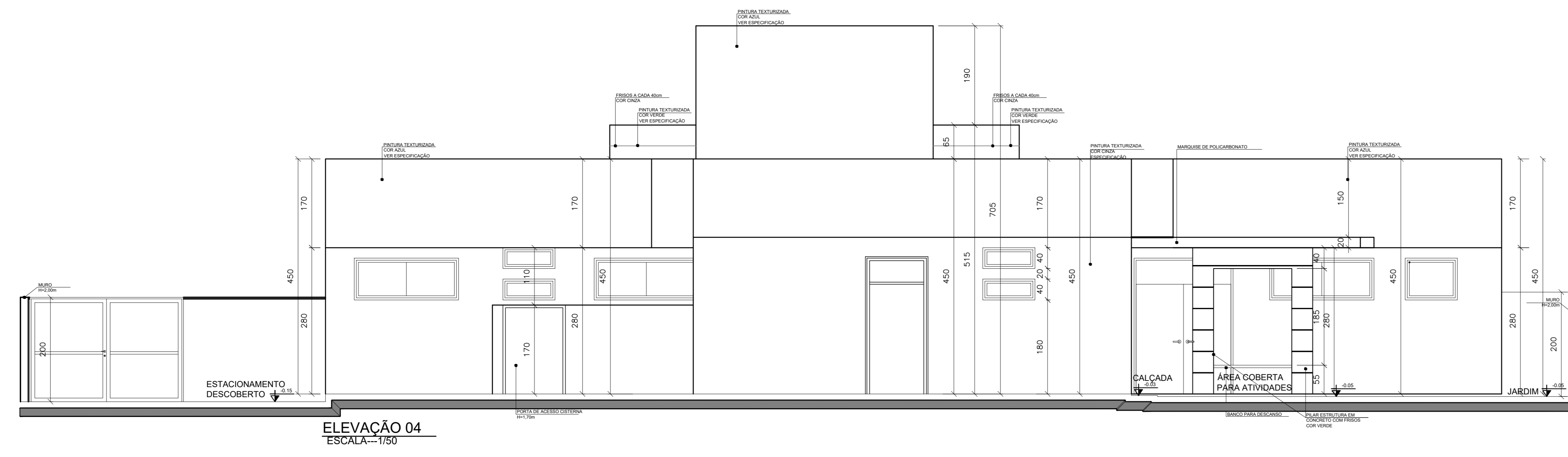

IDENTIFICAÇÃO DO ESTABELECIMENTO			
RAZÃO SOCIAL:	FUNDO MUNICIPAL DE SAÚDE DE VERDELÂNDIA/MG.	NOME FANTASIA:	UBS TIPO 1 - CORGÃO
UNIDADES/SETORES:	UNIDADE BÁSICA DE SAÚDE TIPO 1	CNPJ/CPF:	01.612.505/0001-70
ÁREAS:	A CONSTRUIR: m²    A ADEQUAR/REFORMAR: m²	ÁREA TOTAL:	267,25 m²
LOGRADOURO:	RUA PRINCIPAL	COMPLEMENTO:	ZONA RURAL
BARRIO/CÓDIGO:	COMUNIDADE CORGÃO	MUNICÍPIO/ESTADO:	VERDELÂNDIA/MG.
RESPONSÁVEL LEGAL PELO ESTABELECIMENTO:	WILTON LEITE MADUREIRA	CPF:	520.259.346-53
RESPONSÁVEL TÉCNICO PELO PROJETO ARQUITETÔNICO:	MARCOS PAULO MADUREIRA LOPES	CREA:	224.188/D - MG
ASSINATURA:	MARCOS PAULO MADUREIRA LOPES 01532994605		
CONTEÚDO DA FOLHA:	CORTES E ELEVÇÕES		DATA: NOV/2025 FOLHA Nº: 05/07

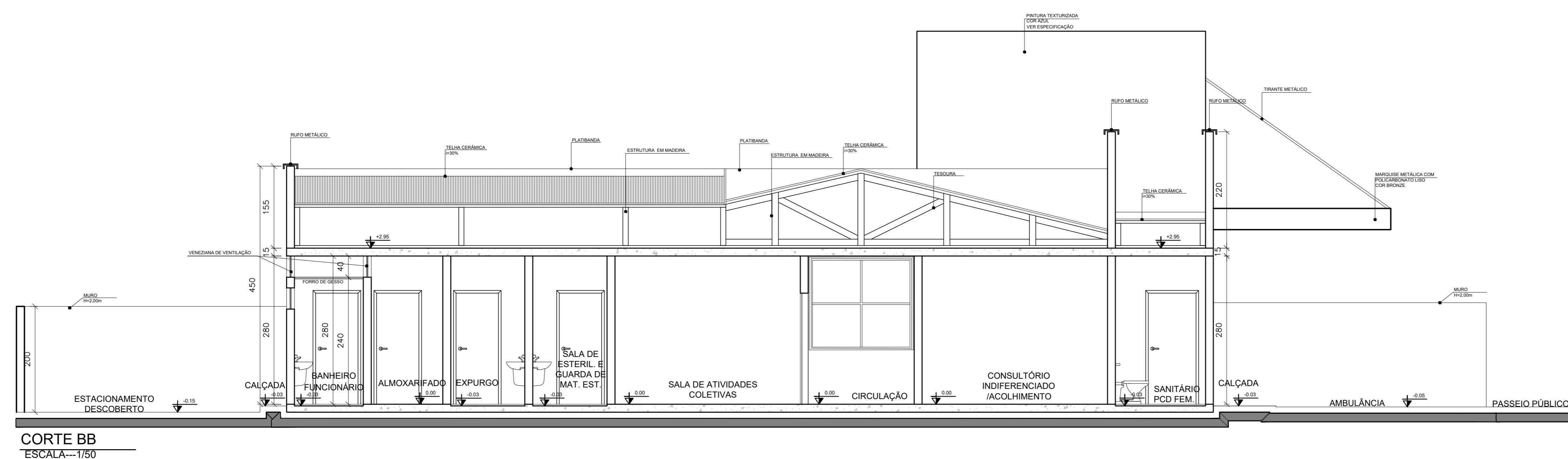
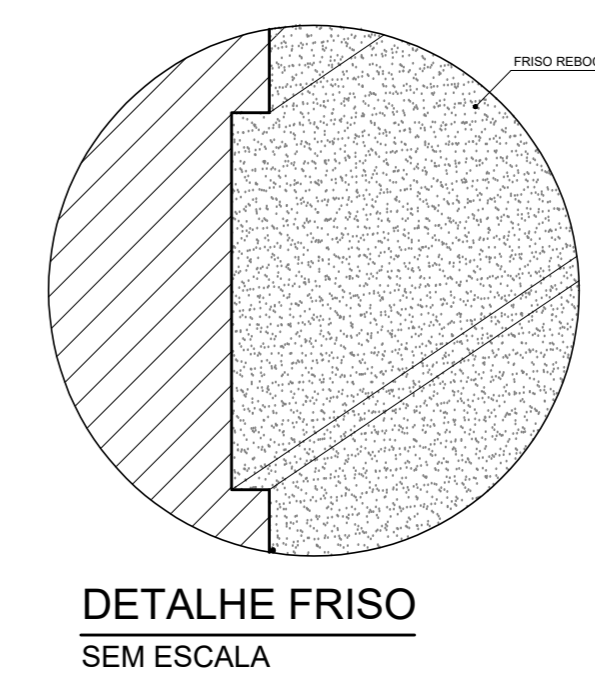
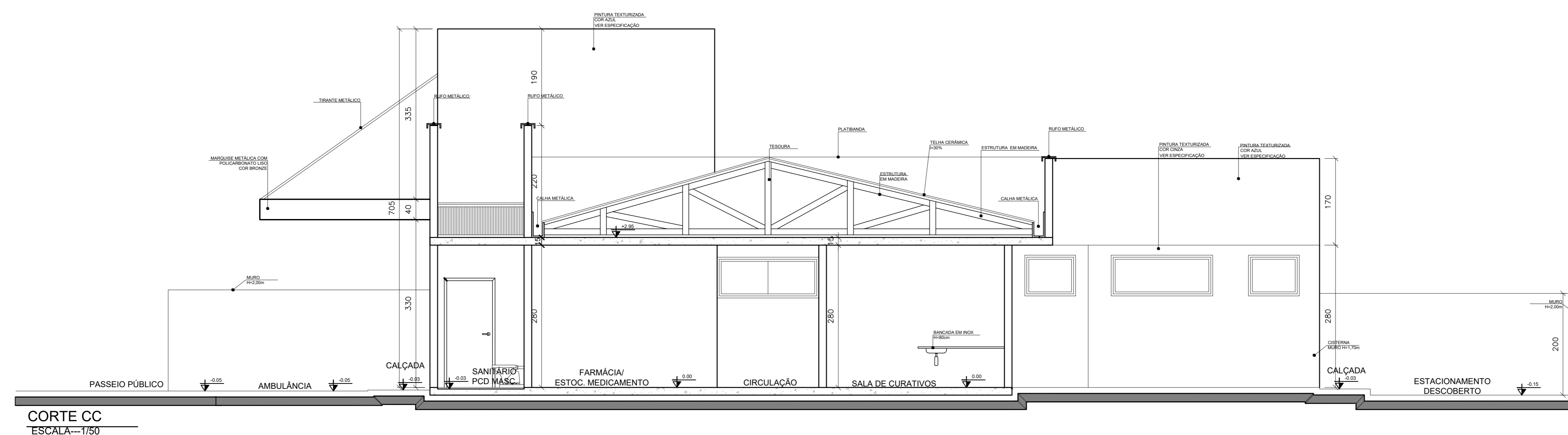
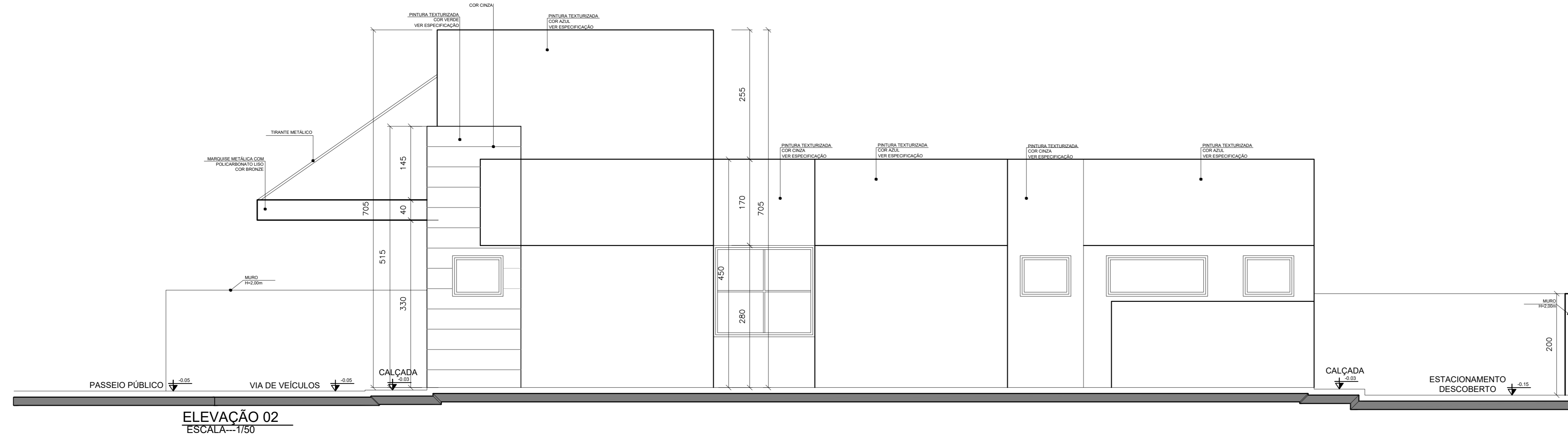
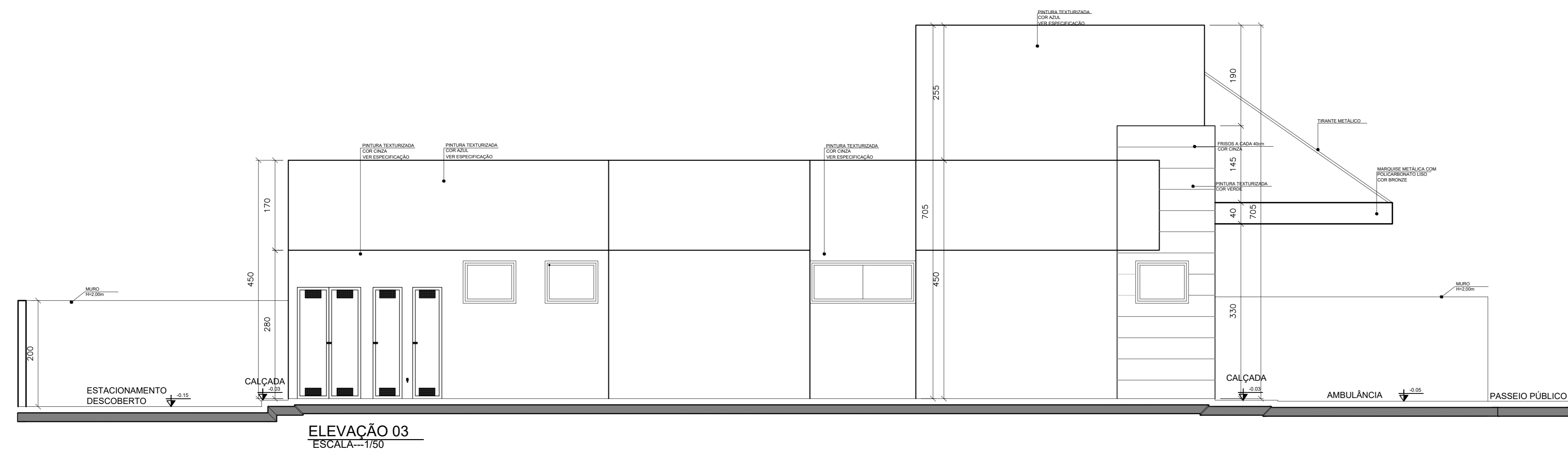

IDENTIFICAÇÃO DO ESTABELECIMENTO			
RAZÃO SOCIAL: FUNDO MUNICIPAL DE SAÚDE DE VERDELÂNDIA/MG.	UNIDADE BÁSICA DE SAÚDE TIPO 1	NOME FANTASIA: UBS TIPO 1 - CORGÃO	CNPJ/CPF: 01.612.505/0001-70
UNIDADES/SETORES: UNIDADE BÁSICA DE SAÚDE TIPO 1	ÁREAS: A CONSTRUIR: m²	A ADEQUAR/REFORMAR: m²	ÁREA TOTAL: 267,25 m²
LOGRADOURO: RUA PRINCIPAL	COMPLEMENTO: ZONA RURAL	NÚMERO: 39.458-000	DEP.:
BARRIO/DISTRITO: COMUNIDADE CORGÃO	MUNICÍPIO/ESTADO: VERDELÂNDIA/MG	RESPONSÁVEL LEGAL PELO ESTABELECIMENTO: WILTON LEITE MADUREIRA	ASSINATURA:
CPF: 520.259.346-53	RESPONSÁVEL TÉCNICO PELO PROJETO ARQUITETÔNICO: MARCOS PAULO MADUREIRA LOPES	CAUCREIA: CREA: 224.188/D - MG	ASSINATURA: MARCOS PAULO MADUREIRA LOPES.01532994605
CONTÉUDO DA FOLHA: CORTES E ELEVACÕES			DATA: NOV/2025 FOLHA Nº: 06/07

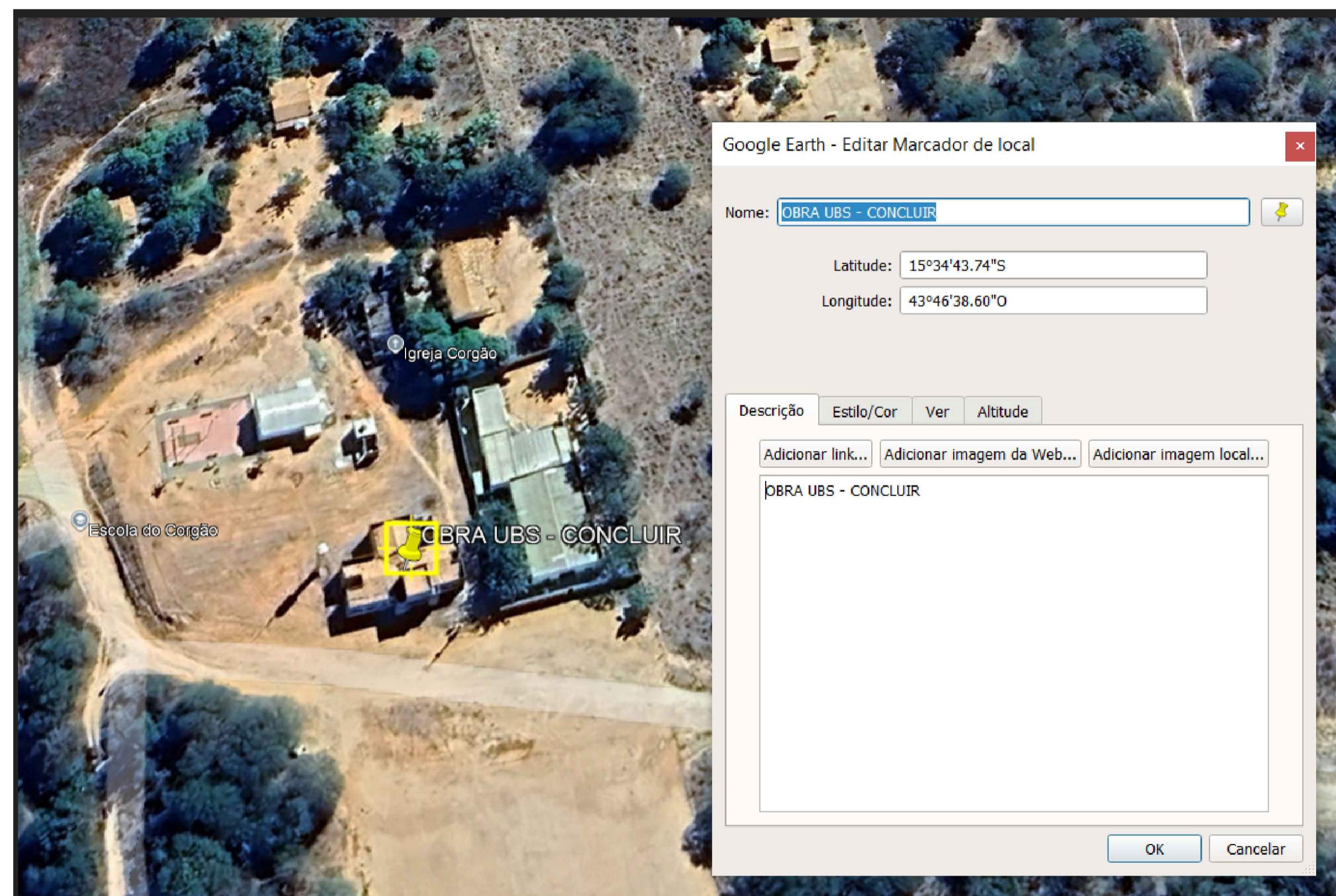
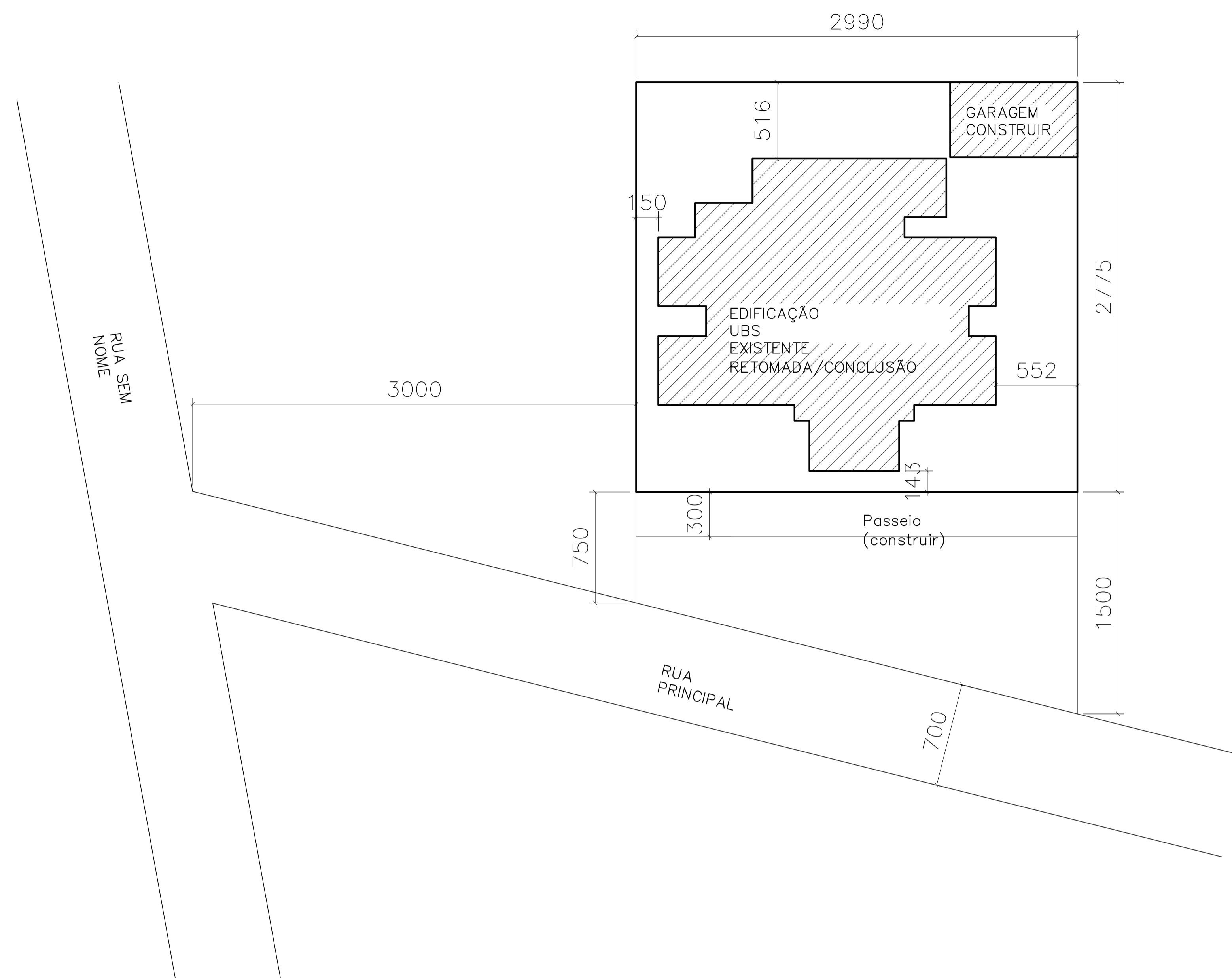

ESPAÇO PARA USO DA VISA	
<b>IDENTIFICAÇÃO DO ESTABELECIMENTO</b>	
RAZÃO SOCIAL: <b>FUNDO MUNICIPAL DE SAÚDE DE VERDELÂNDIA/MG.</b>	NOME FANTASIA: <b>UBS TIPO 1 - CORGÃO</b>
UNIDADES/SETORES: <b>UNIDADE BÁSICA DE SAÚDE TIPO 1</b>	CNPJ/CPF: <b>01.612.505/0001-70</b>
ÁREAS: A CONSTRUIR: m²    A ADEQUAR/REFORMAR: 007,25 m²	ÁREA TOTAL: <b>267,25 m²</b>
LOGRADOURO: <b>RUA PRINCIPAL</b>	COMPLEMENTO: <b>ZONA RURAL</b>
BAIRRO/DISTRITO: <b>COMUNIDADE CORGÃO</b>	MUNICÍPIO/ESTADO: <b>VERDELÂNDIA/MG.</b>
RESPONSÁVEL LEGAL PELO ESTABELECIMENTO: <b>WILTON LEITE MADUREIRA</b>	CEP: <b>39.458-000</b>
CPF: <b>520.259.346-53</b>	ASSINATURA:
<b>RESPONSÁVEL TÉCNICO PELO PROJETO ARQUITETÔNICO</b>	
NOME: <b>MARCOS PAULO MADUREIRA LOPES</b>	
CAU/CREA: <b>CREA: 224.188/D - MG</b>	
ASSINATURA: <b>MARCOS PAULO MADUREIRA LOPES:01532994605</b>	
CONTEÚDO DA FOLHA: <b>PLANTA DE SITUAÇÃO E IMAGEM DE LOCALIZAÇÃO</b>	DATA: <b>NOV/2025</b> FOLHA Nº: <b>07/07</b>