



PREFEITURA DE SÃO JOAQUIM DE BICAS
ESTADO DE MINAS GERAIS - CNPJ 01.612.516/0001-50

ANEXO I

Modelo e medidas Secretaria de Desenvolvimento Social

Medidas das Camisas

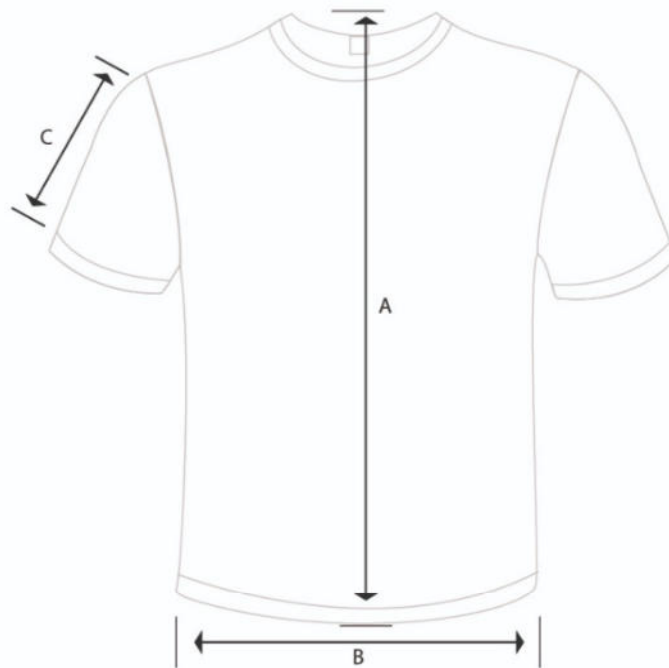

Tamaho Infantil	2	4	6	8	10	12	14
A - Altura	35,2	44,77	48,55	52	55,45	58,9	62,35
B - Largura	57,8	68,4	73,74	79	84,3	89,6	94,99

Tamaho Adulto	PP	P	M	G	GG	XG
A - Altura	69	71	74	75	78	81
B - Largura	47	52	55	60	64	68



PREFEITURA DE SÃO JOAQUIM DE BICAS
ESTADO DE MINAS GERAIS - CNPJ 01.612.516/0001-50

CAMISETA AMARELO CANÁRIO



Frente

TAMANHO: 20 x 25cm
Estampa 4 cores (CMYK) e fundo branco



MANGA DIREITA

TAMANHO: 9 x 7,8 cm - Impressão Branca



SÃO JOAQUIM DE BICAS
TRABALHO E RESPEITO PELA VIDA

MANGA ESQUERDA

TAMANHO: 9 x 7,8 cm - Impressão Branca



SÃO JOAQUIM DE BICAS
TRABALHO E RESPEITO PELA VIDA

COSTAS

TAMANHO: 7 x 6 cm - Impressão Branca



SÃO JOAQUIM DE BICAS
TRABALHO E RESPEITO PELA VIDA

COR TECIDO

Tecido Poliéster (PV)
Amarelo Canário





PREFEITURA DE SÃO JOAQUIM DE BICAS
ESTADO DE MINAS GERAIS - CNPJ 01.612.516/0001-50

CAMISETA AZUL CLARO



Frente

TAMANHO: 20 x 25cm
Estampa 4 cores CMYK e fundo branco



MANGA DIREITA
TAMANHO: 9 x 7,8 cm - Impressão Branca



MANGA ESQUERDA
TAMANHO: 9 x 7,8 cm - Impressão Branca



COSTAS
TAMANHO: 7 x 6 cm - Impressão Branca



CORTECIDO
Tecido: Poliéster (PVO)
Azul Claro





PREFEITURA DE SÃO JOAQUIM DE BICAS
ESTADO DE MINAS GERAIS - CNPJ 01.612.516/0001-50

CAMISETA AZUL ESCURO



Frente

TAMANHO: 20 x 25cm
Estampa 4 cores (CMYK) e fundo branco



MANGA DIREITA

TAMANHO: 9 x 7,8 cm - Impressão Branca



MANGA ESQUERDA

TAMANHO: 9 x 7,8 cm - Impressão Branca



COSTAS

TAMANHO: 7 x 6 cm - Impressão Branca



COR TECIDO

Tecido Poliéster (PV)
Azul Marinho





PREFEITURA DE SÃO JOAQUIM DE BICAS
ESTADO DE MINAS GERAIS - CNPJ 01.612.516/0001-50

CAMISETA LARANJA



Frente

TAMANHO: 20 x 25cm
Estampa 4 cores (CMYK) e fundo branco



MANGA DIREITA

TAMANHO: 9 x 7,8 cm - Impressão Branca



MANGA ESQUERDA

TAMANHO: 9 x 7,8 cm - Impressão Branca



COSTAS

TAMANHO: 7 x 6 cm - Impressão Branca



COR TECIDO

Tecido Poliéster (PVI)
Azul Claro





PREFEITURA DE SÃO JOAQUIM DE BICAS
ESTADO DE MINAS GERAIS - CNPJ 01.612.516/0001-50

CAMIETA LILÁS



Frente

TAMANHO: 20 x 25 cm
Estampa: 4 cores (CMYK) e fundo branco



MANGA DIREITA

TAMANHO: 9 x 7,8 cm - Impressão Branca



MANGA ESQUERDA

TAMANHO: 9 x 7,8 cm - Impressão Branca



COSTAS

TAMANHO: 7 x 6 cm - Impressão Branca



COR TECIDO

Tecido Poliéster (PV)
Azul Claro





PREFEITURA DE SÃO JOAQUIM DE BICAS
ESTADO DE MINAS GERAIS - CNPJ 01.612.516/0001-50

Modelos Secretaria de Saúde





PREFEITURA DE SÃO JOAQUIM DE BICAS
ESTADO DE MINAS GERAIS - CNPJ 01.612.516/0001-50





PREFEITURA DE SÃO JOAQUIM DE BICAS
ESTADO DE MINAS GERAIS - CNPJ 01.612.516/0001-50





PREFEITURA DE SÃO JOAQUIM DE BICAS
ESTADO DE MINAS GERAIS - CNPJ 01.612.516/0001-50





PREFEITURA DE SÃO JOAQUIM DE BICAS
ESTADO DE MINAS GERAIS - CNPJ 01.612.516/0001-50

Modelo e tamanhos Secretaria de Meio Ambiente





PREFEITURA DE SÃO JOAQUIM DE BICAS
ESTADO DE MINAS GERAIS - CNPJ 01.612.516/0001-50

Frente

TAMANHO: 21 x 23cm
Estampa 4 cores (CMYK) e fundo branco



MANGA DIREITA

TAMANHO: 9 x 7,8 cm - Impressão Branca



MANGA ESQUERDA

TAMANHO: 9 x 8,8 cm - Impressão Branca



COSTAS

TAMANHO: 7 x 6 cm - - Impressão Branca



COR TECIDO

Tecido Algodão
Pantone 16-6329 TCX





PREFEITURA DE SÃO JOAQUIM DE BICAS
ESTADO DE MINAS GERAIS - CNPJ 01.612.516/0001-50

Modelo Secretaria de Educação

**TECIDO: MALHA PV
COR: AZUL ROYAL**

SILK

PEITO 26CM X 8,5CM	LATERAL DIREITA 31CM X 27CM	MANGA DIREITA 8CM X 7CM	MANGA ESQUERDA 8CM X 7CM

* ESTA IMAGEM É MERAMENTE ILUSTRATIVA, O OBJETIVO É DEMONSTRAR A PROPOSTA VISUAL DO PRODUTO.
*MEDIDAS APROXIMADAS

Modelo Secretaria de Comunicação



PREFEITURA DE SÃO JOAQUIM DE BICAS
ESTADO DE MINAS GERAIS - CNPJ 01.612.516/0001-50

Frente

TAMANHO: 20 x 28cm

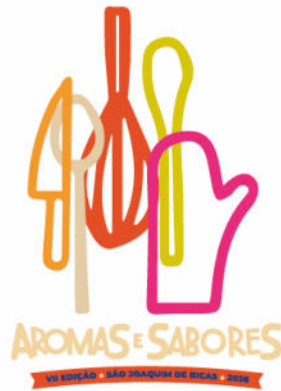

BARRA

TAMANHO: 44 x 16,7cm

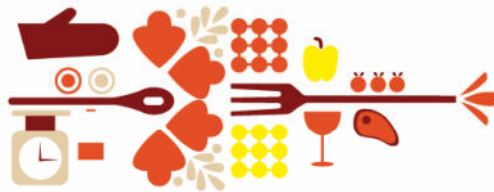

BOLSO DIREITO

TAMANHO: 9 x 9 cm - Impressão Branca



**SÃO JOAQUIM
DE BICAS**
TRABALHO E RESPEITO PELA VIDA

BOLSO ESQUERDO

TAMANHO: 9 x 7,8 cm - Impressão Branca



**SÃO JOAQUIM
DE BICAS**
TRABALHO E RESPEITO PELA VIDA

COR TECIDO

Jeans Escuro (Dark Wash)





PREFEITURA DE SÃO JOAQUIM DE BICAS
ESTADO DE MINAS GERAIS - CNPJ 01.612.516/0001-50

Medidas do Avental

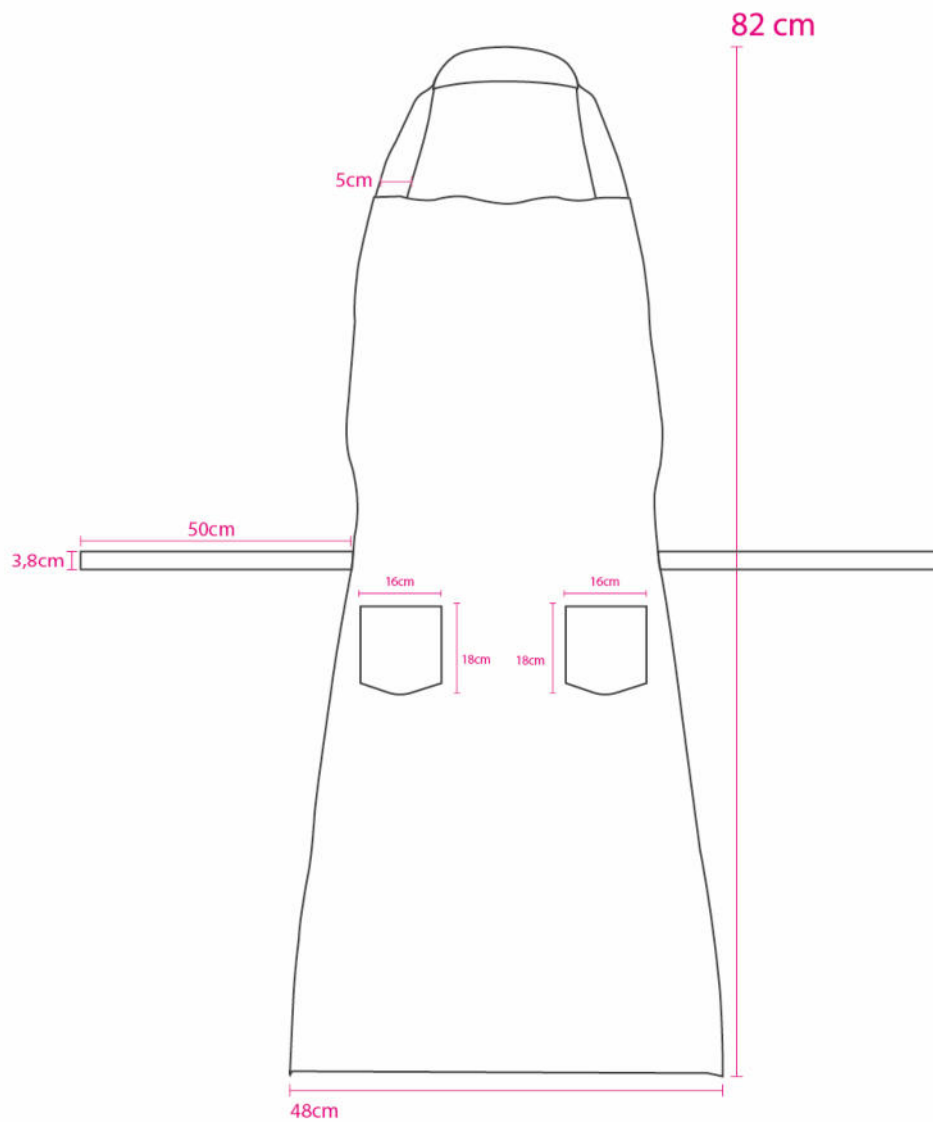



PREFEITURA DE SÃO JOAQUIM DE BICAS
ESTADO DE MINAS GERAIS - CNPJ 01.612.516/0001-50

Frente

TAMANHO: 21 x 25 cm
Estampa 4 cores com fundo branco



BARRA

TAMANHO: 44 x 16,7cm - 4 cores



MANGA DIREITA

TAMANHO: 7,7 x 7,8 cm 3e2111☒



COSTAS

TAMANHO: 8 x 7 cm
4 Cores



MANGA ESQUERDA

TAMANHO: 9 x 7,8 cm
Impressão: PANTONE 181 CP



COR TECIDO

Tecido Algodão
Pantone 11-0105 TCX





PREFEITURA DE SÃO JOAQUIM DE BICAS
ESTADO DE MINAS GERAIS - CNPJ 01.612.516/0001-50

Medidas das Camisas

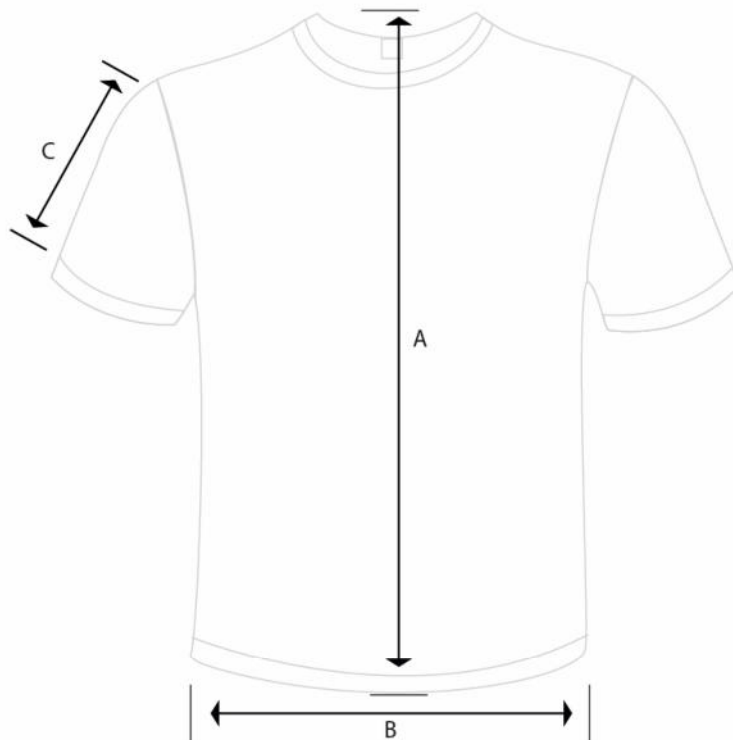

Tamaho Infantil	2	4	6	8	10	12	14
A - Altura	35,2	44,77	48,55	52	55,45	58,9	62,35
B - Largura	57,8	68,4	73,74	79	84,3	89,6	94,99

Tamaho Adulto	PP	P	M	G	GG	XG
A - Altura	69	71	74	75	78	81
B - Largura	47	52	55	60	64	68



PREFEITURA DE SÃO JOAQUIM DE BICAS
ESTADO DE MINAS GERAIS - CNPJ 01.612.516/0001-50

Frente

TAMANHO: 20 x 28cm



CORTECÍDO





PREFEITURA DE SÃO JOAQUIM DE BICAS
ESTADO DE MINAS GERAIS - CNPJ 01.612.516/0001-50

Medidas das Camisas

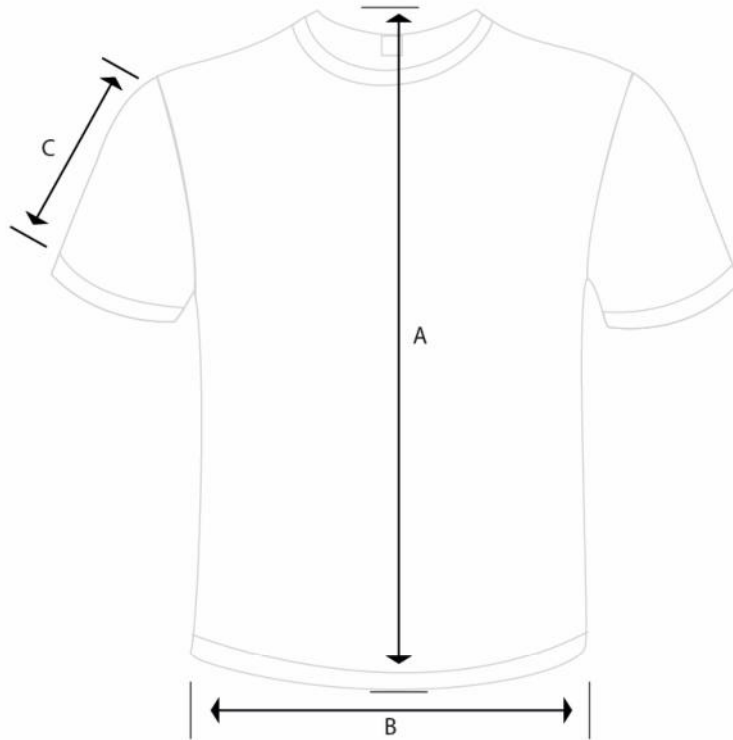

Tamaho Infantil	2	4	6	8	10	12	14
A - Altura	35,2	44,77	48,55	52	55,45	58,9	62,35
B - Largura	57,8	68,4	73,74	79	84,3	89,6	94,99

Tamaho Adulto	PP	P	M	G	GG	XG
A - Altura	69	71	74	75	78	81
B - Largura	47	52	55	60	64	68



PREFEITURA DE SÃO JOAQUIM DE BICAS
ESTADO DE MINAS GERAIS - CNPJ 01.612.516/0001-50

