



**PREFEITURA MUNICIPAL DE CURRAL NOVO DO PIAUÍ**  
**CGC 01.612.556/0001-00**

**PREFEITURA MUNICIPAL DE CURRAL NOVO DO PIAUÍ – PI**

**OBRA DE ADEQUAÇÃO DE SALA PARA USO DE  
EQUIPAMENTO DE RAIOS X NA POLICLINICA NO UNICÍPIO DE  
CURRAL NOVO DO PIAUÍ – PI**

**LOCAL DA OBRA: ZONA URBANA**



**PREFEITURA MUNICIPAL DE CURRAL NOVO DO PIAUÍ**  
**CGC 01.612.556/0001-00**

**MEMORIAL DESCRITIVO E**  
**ESPECIFICAÇÕES TÉCNICAS**

**PREFEITURA MUNICIPAL DE CURRAL NOVO DO PIAUÍ – PI**

**OBRA DE ADEQUAÇÃO DE SALA PARA USO DE**  
**EQUIPAMENTO DE RAIOS X NA POLICLINICA NO UNICÍPIO DE**  
**CURRAL NOVO DO PIAUÍ – PI**

**LOCAL DA OBRA: ZONA URBANA**



**PREFEITURA MUNICIPAL DE CURRAL NOVO DO PIAUÍ**  
**CGC 01.612.556/0001-00**

## **PLANILHA ORÇAMENTÁRIA**

### **PLANTAS TÉCNICAS**



## **1 CARACTERIZAÇÃO DO MUNICÍPIO DE CURRAL NOVO DO PIAUÍ - PI**

### **1.0 CARACTERÍSTICA DO MUNICÍPIO:**

O município está localizado na microrregião de Alto Médio Canindé (Figura 02), compreendendo uma área de 759,72 km<sup>2</sup>, tendo como limites o município de Simões ao norte, ao sul com Betânia do Piauí, a Leste com Simões e o estado do Pernambuco e, a oeste com Simões.

A sede municipal tem as coordenadas geográficas de 07º49'56" de latitude sul e 40º54'04" de longitude oeste de Greenwich e dista cerca de 412 km de Teresina.

### **1.1 Aspectos Socioeconômicos**

Os dados socioeconômicos relativos ao município foram obtidos a partir de pesquisa nos *sites* do IBGE ([www.ibge.gov.br](http://www.ibge.gov.br)) e do Governo do Estado do Piauí ([www.pi.gov.br](http://www.pi.gov.br)).

O município foi criado pela Lei Estadual nº 4.680 de 26/01/1994, sendo desmembrado do município de Simões. A população total, segundo o Censo 2000 do IBGE, é de 4.220 habitantes e uma densidade demográfica de 5,5 hab/km<sup>2</sup>, onde 75,1% das pessoas estão na zona rural. Com relação a educação, 58,3% da população acima de 10 anos de idade é alfabetizada.

A sede do município dispõe de abastecimento de água, energia elétrica distribuída pela Companhia Energética do Piauí S/A - CEPISA, terminais telefônicos atendidos pela TELEMAR Norte Leste S/A, agência de correios e telégrafos e escola de ensino fundamental.

A agricultura praticada no município é baseada na produção sazonal de algodão, feijão, milho e mandioca.



**PREFEITURA MUNICIPAL DE CURRAL NOVO DO PIAUÍ**  
**CGC 01.612.556/0001-00**



Figura 2 - Mapa de localização do município.



## **1.2 Aspectos Fisiográficos**

As condições climáticas do município de Curral Novo do Piauí (com altitude da sede a 370 m acima do nível do mar) apresentam temperaturas mínimas de 18 °C e máximas de 36 °C, com clima semi-árido, quente e seco. A precipitação pluviométrica média anual é definida no Regime Equatorial Continental, com isoietas anuais em torno de 500 mm e trimestres janeiro-fevereiro-março e dezembro janeiro-fevereiro como os mais chuvosos. Apresenta elevada deficiência hídrica (IBGE, 1977).

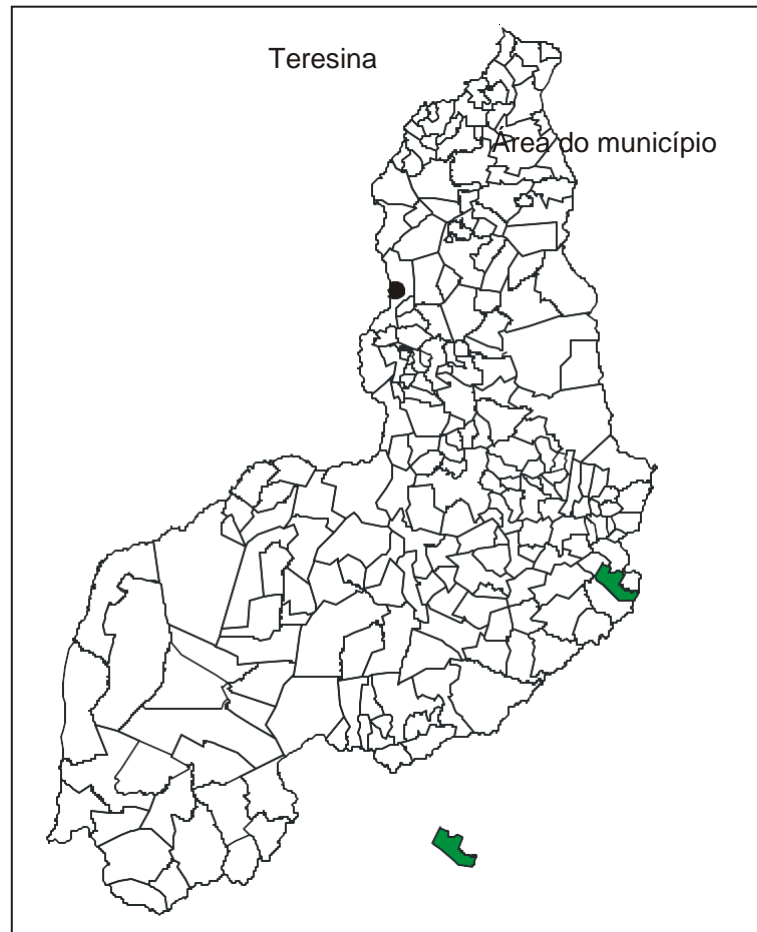
Os solos da região, em grande parte provenientes da alteração de gnaisses, quartzitos, xistos, mármore, calcário, arenito, siltito, gipsita e folhelho, são rasos ou pouco espessos, jovens, às vezes pedregosos, ainda com influência do material subjacente. Dentre os solos regionais predominam latossolos álicos e distróficos de textura média a argilosa, presença de misturas de vegetais, fase caatinga hipoxerófila (grameal) e/ou caatinga/cerrado caducifólio. Secundariamente, solos podzólicos vermelho-amarelo, textura média a argilosa, fase pedregosa e não pedregosa, com misturas e transições vegetais, floresta sub-caducifólia/caatinga, além de areias quartzosas, que compreendem solos arenosos essencialmente quartzosos, profundos, drenados, desprovidos de minerais primários, de baixa fertilidade, com transições vegetais, fase caatinga hiperxerófila e/ou cerrado sub-caducifólio/floresta subcaducifólia (Jacomine *et al.*, 1986).

Os grandes traços do modelado nordestino atual devem-se a processos morfogenéticos subatuais, com ênfase para as condições áridas dominantes desde o Neógeno ao Quaternário, em toda sua evolução geomorfológico-biogeográfica. As formas de relevo, compreendem, principalmente, superfícies tabulares reelaboradas (chapadas baixas), relevo plano com partes suavemente onduladas e altitudes variando de 150 a 300 metros; superfícies tabulares cimeiras (chapadas altas), com relevo plano, altitudes entre 400 a 500 metros, com grandes mesas recortadas e superfícies onduladas com relevo movimentado, encostas e prolongamentos residuais de chapadas, desníveis e encostas mais acentuadas de vales, elevações (serras, morros e colinas), com altitudes de 150 a 500 metros (Jacomine *et al.*, 1986).



### 1.3 Geologia

Conforme a figura 3, a geologia do município de Curral Novo do Piauí está representada por rochas do embasamento cristalino e por coberturas sedimentares.

As rochas do embasamento cristalino, que ocorrem em cerca de 80% do município, compreendem grupoamento de diversas unidades. Associação de gnaisses, xisto, itabirito, mármore e quartzito, pertencentes ao Complexo Granjeiro. Sequência englobando gnaissse, mármore e quartzito, denominada Complexo Itaizinho. Associação de quartzito, xisto, mármore e gnaissse, denominada Grupo Ipueirinha e granitos diversos.

As coberturas sedimentares encontram-se reunidas sob a denominação de Formação Santana, agrupando calcário, folhelho, siltito, arenito e lentes de gipsita, e uma última unidade, denominada de Formação Exu, englobando arenito e siltito.





Figura 3 – Esboço geológico do município.

## **1.5 Recursos Hídricos**

### **1.5.1 Águas Superficiais**

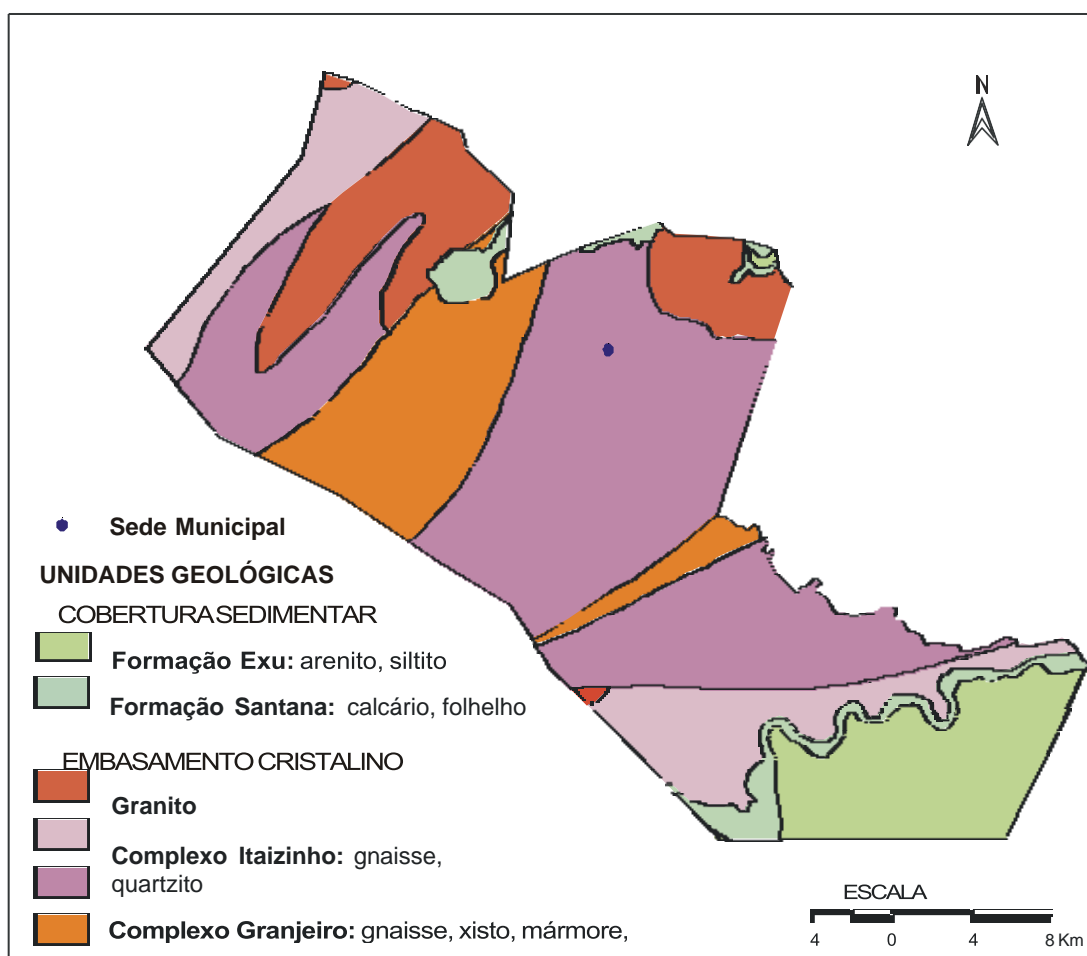
Os recursos hídricos superficiais gerados no estado do Piauí estão representados pela bacia hidrográfica do rio Parnaíba, a mais extensa dentre as 25 bacias da Vertente Nordeste, ocupando uma área de 330.285 km<sup>2</sup>, o equivalente a 3,9% do território nacional e abrange o estado do Piauí e parte do Maranhão e do Ceará.

O rio Parnaíba possui 1.400 quilômetros de extensão e a maioria dos afluentes localizados a jusante de Teresina são perenes e supridos por águas pluviais e subterrâneas. Depois do rio São Francisco, é o mais importante rio do Nordeste.

Dentre as sub-bacias, destacam-se aquelas constituídas pelos rios: Balsas, situado no Maranhão; Poti e Portinho, cujas nascentes localizam-se no Ceará; e Canindé, Piauí, Uruçuí-Preto, Gurguéia e Longá, todos no Piauí. Cabe destacar que a sub-bacia do rio Canindé, apesar de ter 26,2% da área total da bacia do Parnaíba, drena uma grande região semi-árida.

Apesar do Piauí estar inserido no “Polígono das Secas”, não possui grande quantidade de açudes. Os mais importantes são: Boa Esperança, localizado em Guadalupe e represando cinco bilhões de metros cúbicos de água do rio Parnaíba, vem prestando grandes benefícios à população através da criação de peixes e regularização da vazão do rio, o que evitará grandes cheias, além de melhorar as possibilidades de navegação do rio Parnaíba; Caldeirão, no município de Piri-piri, onde se desenvolve grandes projetos agrícolas; Cajazeiras, no município de Pio IX, é também uma garantia contra a falta de água durante as secas; Ingazeira, situado no município de Paulistana, no rio Canindé e; Barreira, situado no município de Fronteiras.

Os principais cursos d’água que drenam o município de Curral Novo do Piauí são os riachos Baixio e do Jorge.



### **1.5.2 Águas Subterrâneas**

No município de Curral Novo do Piauí ocorrem dois domínios hidrogeológicos distintos: rochas cristalinas, rochas sedimentares.

As rochas cristalinas representam o que é denominado comumente de “aqüífero fissural” e representam cerca de 80% da área total do município. Compreendem uma variedade de rochas precambrianas, representadas por granitos e as pertencentes aos complexos Granjeiro, Itaizinho, ao Grupo Ipueirinha, englobando gnaisses, itabiritos, mármore, xistos e quartzitos. Como basicamente não existe uma porosidade primária nesse tipo de rocha, a ocorrência de água subterrânea é condicionada por uma porosidade secundária representada por fraturas e fendas, o que se traduz por reservatórios aleatórios, descontínuos e de pequena extensão. Nesse contexto, em geral, as vazões produzidas por poços são pequenas e a água, em função da falta de circulação, dos efeitos do clima semi-árido e do tipo de rocha, é, na maior parte das vezes, salinizada. Essas condições definem um potencial hidrogeológico baixo para as rochas cristalinas, sem, no entanto, diminuir sua importância como alternativa de abastecimento nos casos de pequenas comunidades ou como reserva estratégica em períodos prolongados de estiagem.

As unidades pertencentes à categoria de rochas sedimentares são da Bacia do Araripe, constituídas pelas formações Exu e Santana, está sem interesse para exploração de água subterrânea.

A Formação Exu, pelo seu constituinte litológico favorável ao armazenamento de água subterrânea e pela sua significativa área de exposição no município, torna-a no mais importante elemento para fornecimento desse bem às comunidades.



**PREFEITURA MUNICIPAL DE CURRAL NOVO DO PIAUÍ**  
**CGC 01.612.556/0001-00**

**OBRA: OBRA DE ADEQUAÇÃO DE SALA PARA USO DE EQUIPAMENTO DE RAIOS X NA POLICLINICA NO  
MUNICÍPIO DE CURRAL NOVO DO PIAUÍ - PI  
LOCAL: ZONA URBANA – CURRAL NOVO – PI**

## **MEMORIAL DESCRITIVO E ESPECIFICAÇÕES TÉCNICAS**

**Janeiro de 2025**



**PREFEITURA MUNICIPAL DE CURRAL NOVO DO PIAUÍ**  
**CGC 01.612.556/0001-00**

**OBRA: OBRA DE ADEQUAÇÃO DE SALA PARA USO DE EQUIPAMENTO DE RAIOS X NA POLICLINICA NO  
MUNICÍPIO DE CURRAL NOVO DO PIAUÍ - PI  
LOCAL: ZONA URBANA – CURRAL NOVO – PI**

## **SUMÁRIO**

1.0 INTRODUÇÃO .....	3
2.0 DOS SERVIÇOS .....	4
3.0 DESCRIÇÃO DOS MATERIAIS .....	6
4.0 DEMOLIÇÃO E REMOÇÃO .....	7
5.0 ALVENARIA DE BLOCO CERÂMICO .....	8
6.0 COBERTURA .....	9
7.0 ESQUADRIAS .....	10
8.0 REVESTIMENTO .....	11
9.0 PINTURA .....	12
10.0 INSTALAÇÃO ELÉTRICA .....	13
11.0 LIMPEZA DA OBRA LIMPEZA .....	14



**PREFEITURA MUNICIPAL DE CURRAL NOVO DO PIAUÍ**  
**CGC 01.612.556/0001-00**

**OBRA: OBRA DE ADEQUAÇÃO DE SALA PARA USO DE EQUIPAMENTO DE RAIOS X NA POLICLINICA NO MUNICÍPIO DE CURRAL NOVO DO PIAUÍ - PI**  
**LOCAL: ZONA URBANA – CURRAL NOVO – PI**

## **1.0 INTRODUÇÃO**

O presente projeto destina-se à orientação para as obras de adequação de sala para uso de equipamento de raios X na policlínica do município de Curral Novo do Piauí - PI, localizado na Zona Urbana.



**PREFEITURA MUNICIPAL DE CURRAL NOVO DO PIAUÍ**  
**CGC 01.612.556/0001-00**

**OBRA: OBRA DE ADEQUAÇÃO DE SALA PARA USO DE EQUIPAMENTO DE RAIOS X NA POLICLINICA NO MUNICÍPIO DE CURRAL NOVO DO PIAUÍ - PI**  
**LOCAL: ZONA URBANA – CURRAL NOVO – PI**

## **2.0 DOS SERVIÇOS**

A execução da obra obedecerá às especificações que constam no projeto de Arquitetura, no que diz respeito à estrutura e vedação, demais projetos e documentos apresentados. A obra deverá ser locada obedecendo rigorosamente às medidas constantes em projeto. Em caso de dúvidas entre o Desenho e o Memorial Descritivo, prevalecerá o último exceto nos casos que houver entendimento direto entre a Empreiteira e a Fiscalização da Prefeitura Municipal, fazer verificações no local da obra em relação a situação, desníveis, limpeza inicial, posição do canteiro de obra para não prejudicar o funcionamento da escola e etc. Toda e qualquer modificação dos serviços só será admitida com prévia autorização do departamento de engenharia da Prefeitura Municipal, o que deverá ser devidamente documentado e expressamente aceito pelo responsável pela Fiscalização da obra. O proponente deverá incluir em seu orçamento proposto, todos os materiais e serviços, mesmo quando não especificados nos projetos e/ou não constar do orçamento confeccionado, necessários ao perfeito acabamento, funcionamento e estabilidade da obra. Qualquer questionamento relativo ao projeto ou planilha orçamentária (custos, quantitativos, memorial descritivo, etc.) deverá ser ENCAMINHADO POR ESCRITO À PREFEITURA MUNICIPAL, anteriormente à data da abertura das propostas. PORTANTO, DECORRIDO O PROCESSO LICITATÓRIO, NÃO SERÃO ACEITAS; DURANTE OU APÓS AS OBRAS QUAISQUER SOLICITAÇÕES DE REVISÃO DA PLANILHA ORÇAMENTÁRIA. DA RESPONSABILIDADE DA EMPREITEIRA

A firma responsável pela execução da obra receberá todos os encargos de quaisquer serviços executados em desacordo com o projeto sendo que correrá por conta própria a demolição e construção do mesmo. A responsabilidade da Empreiteira é integral para os serviços contratados nos termos do Código Civil



**PREFEITURA MUNICIPAL DE CURRAL NOVO DO PIAUÍ**  
**CGC 01.612.556/0001-00**

**OBRA: OBRA DE ADEQUAÇÃO DE SALA PARA USO DE EQUIPAMENTO DE RAIOS X NA POLICLINICA NO MUNICÍPIO DE CURRAL NOVO DO PIAUÍ - PI**  
**LOCAL: ZONA URBANA – CURRAL NOVO – PI**

Brasileiro. A presença da Fiscalização na obra não diminui a responsabilidade da Empreiteira. É obrigação da Fiscalização, visitar a área e o local onde serão executados os serviços não podendo sob pretexto algum a Empreiteira argumentar o desconhecimento dele. Juntamente com a proposta a licitante deverá apresentar planilha em impresso próprio, datada e assinada, contendo cada item do orçamento, com o seu preço proposto, indicando em cada um deles o valor dos materiais e de mão de obra, que estão sujeitos, separadamente, para fins de tributação do INSS e ISSCNPI.



**PREFEITURA MUNICIPAL DE CURRAL NOVO DO PIAUÍ**  
**CGC 01.612.556/0001-00**

**OBRA: OBRA DE ADEQUAÇÃO DE SALA PARA USO DE EQUIPAMENTO DE RAIOS X NA POLICLINICA NO MUNICÍPIO DE CURRAL NOVO DO PIAUÍ - PI**  
**LOCAL: ZONA URBANA – CURRAL NOVO – PI**

### **3.0 DESCRIÇÃO DOS MATERIAIS**

Todos os materiais colocados na obra deverão estar de acordo com as especificações da A.B.N.T; como também deverão ser submetidos a Fiscalização de um responsável técnico designado pela Prefeitura Municipal para exame e aprovação. Os materiais recusados deverão ser retirados da obra no prazo máximo de 24 horas.



**PREFEITURA MUNICIPAL DE CURRAL NOVO DO PIAUÍ**  
**CGC 01.612.556/0001-00**

**OBRA: OBRA DE ADEQUAÇÃO DE SALA PARA USO DE EQUIPAMENTO DE RAIOS X NA POLICLINICA NO  
MUNICÍPIO DE CURRAL NOVO DO PIAUÍ - PI  
LOCAL: ZONA URBANA – CURRAL NOVO – PI**

#### **4.0 DEMOLIÇÃO E REMOÇÃO**

As demolições e remoções de componentes, principalmente, elementos de vedação vertical, devem ser cuidadosamente feitas, após consulta ao projeto existente. A demolição de vedações deve evitar danos e comprometimento da estrutura.

Movimento de Terra:

Para levantamento dos volumes de terra a serem escavados e/ou aterrados, devem ser utilizadas as curvas de nível referentes aos projetos de implantação de cada edificação.

A determinação dos volumes deverá ser realizada através de seções espaçadas entre si, tanto na direção vertical quanto horizontal. O volume de aterro deverá incluir os aterros necessários para a implantação da obra.

Antes de iniciar os serviços gerais da obra, serão feitas as demolições, retiradas e remoções necessárias, de acordo com o projeto e orçamento.

A Execução de demolições deverá obedecer, rigorosamente, o disposto na NBR-5682 e será conforme destacado no projeto de arquitetura. O material remanescente da demolição é de propriedade do construtor, a quem caberá a providência de remoção do local para não prejudicar o início dos trabalhos;

Os serviços de demolição e remoção de materiais deverão atender as normas de proteção ao trabalho, pois emprega mão-de-obra que realiza atividades de difícil rotina, devendo ser programada e dirigida por responsável técnico legalmente habilitado.



**PREFEITURA MUNICIPAL DE CURRAL NOVO DO PIAUÍ**  
**CGC 01.612.556/0001-00**

**OBRA: OBRA DE ADEQUAÇÃO DE SALA PARA USO DE EQUIPAMENTO DE RAIOS X NA POLICLINICA NO MUNICÍPIO DE CURRAL NOVO DO PIAUÍ - PI**  
**LOCAL: ZONA URBANA – CURRAL NOVO – PI**

### **5.0 ALVENARIA DE BLOCO CERÂMICO**

Tijolos cerâmicos furado 9x19x19cm (espessura 9cm), de primeira qualidade, bem cozidos, leves, sonoros, duros, com as faces planas, cor uniforme; previamente molhados, os tijolos deverão ser assentados em juntas amarradas, devidamente apumados e alinhados. As juntas deverão ser uniformes, com espessura máxima de 1,1 cm. Deverão ser previstas amarrações na estrutura de concreto e/ou cruzamento de paredes.



**PREFEITURA MUNICIPAL DE CURRAL NOVO DO PIAUÍ**  
**CGC 01.612.556/0001-00**

**OBRA: OBRA DE ADEQUAÇÃO DE SALA PARA USO DE EQUIPAMENTO DE RAIOS X NA POLICLINICA NO MUNICÍPIO DE CURRAL NOVO DO PIAUÍ - PI**  
**LOCAL: ZONA URBANA – CURRAL NOVO – PI**

## **6.0 COBERTURA**

Serão aplicadas telhas cerâmicas, de primeira qualidade, sobre ripões de madeira fixados em estrutura de concreto. Dimensões aproximadas: Comprimento 40cm x Largura 20cm.

Aplicação de telhas, fixadas com fios de cobre ou arame de aço galvanizado sobre ripas de madeira de 1,5x5cm, apoiados em madeiramento de telhado e fixados em estrutura de concreto.

Deverá ser utilizada madeira de lei, sem nós ou fendas, não ardida, isenta de carunchos ou brocas. A madeira deve estar bem seca. As folhas de porta deverão ser executadas em madeira compensada de 35 mm, com enchimento sarrafeado, semi-ôca, revestidas com compensado de 3 mm em ambas as faces.

Os marcos e alisares (largura 8cm) deverão ser fixados por intermédio de parafusos, sendo no mínimo 8 parafusos por marco.

Antes dos elementos de madeira receberem pintura esmalte, estes deverão ser lixados e receber no mínimo duas demãos de selante, intercaladas com lixamento e polimento, até possuírem as superfícies lisas e isentas de asperezas.



**PREFEITURA MUNICIPAL DE CURRAL NOVO DO PIAUÍ**  
**CGC 01.612.556/0001-00**

**OBRA: OBRA DE ADEQUAÇÃO DE SALA PARA USO DE EQUIPAMENTO DE RAIOS X NA POLICLINICA NO MUNICÍPIO DE CURRAL NOVO DO PIAUÍ - PI**  
**LOCAL: ZONA URBANA – CURRAL NOVO – PI**

## **7.0 ESQUADRIAS**

A colocação das esquadrias obedecerá ao posicionamento e dimensões definidas em projeto. Deverá ser obedecido rigorosamente o nivelamento e prumo de todas as peças componentes de cada unidade de esquadrias. No assentamento das esquadrias, será utilizada argamassa de cimento e areia no traço 1:3.

O escoramento das esquadrias será mantido por um período de 48 horas após a fixação das mesmas. As portas serão em chumbo de acordo com legislação atual.



**PREFEITURA MUNICIPAL DE CURRAL NOVO DO PIAUÍ**  
**CGC 01.612.556/0001-00**

**OBRA: OBRA DE ADEQUAÇÃO DE SALA PARA USO DE EQUIPAMENTO DE RAIOS X NA POLICLINICA NO MUNICÍPIO DE CURRAL NOVO DO PIAUÍ - PI**  
**LOCAL: ZONA URBANA – CURRAL NOVO – PI**

## **8.0 REVESTIMENTO**

Deverá ser aplicado chapisco de cimento e areia traço 1:3. Nas alvenarias que contém tubulação e caixas (instalações elétricas), o reboco deverá ser substituído por argamassa de cimento e areia no traço 1:3, numa faixa de 5 cm para cada lado dos elementos.

Antes da execução do revestimento, deve-se deixar transcorrer tempo suficiente para o assentamento da alvenaria (aproximadamente 7 dias) e constatar se as juntas estão completamente curadas. Em tempo de chuvas, o intervalo entre o término da alvenaria e o início do revestimento deve ser maior.



**PREFEITURA MUNICIPAL DE CURRAL NOVO DO PIAUÍ**  
**CGC 01.612.556/0001-00**

**OBRA: OBRA DE ADEQUAÇÃO DE SALA PARA USO DE EQUIPAMENTO DE RAIOS X NA POLICLINICA NO MUNICÍPIO DE CURRAL NOVO DO PIAUÍ - PI**  
**LOCAL: ZONA URBANA – CURRAL NOVO – PI**

## **9.0 PINTURA**

As tintas especificadas deverão ser dos tipos "preparada e pronta para o uso", em embalagem original e intacta, empregando-se o solvente adequado; deverá ser vedada a adição de secantes, pigmentos, ou qualquer outro material. Antes do uso de qualquer tinta, o conteúdo deverá ser agitado muito bem para a homogeneização dos seus componentes, operação que deverá se repetir durante os trabalhos. As superfícies a serem pintadas deverão estar secas, limpas, retocadas e lixadas, sem partes soltas, mofo, ferrugem, óleo, graxa, poeira ou outra impureza

As superfícies metálicas receberão pintura com Tinta Látex Acrílica em teto e paredes, duas demãos. As paredes externas receberão revestimento de pintura acrílica para fachadas sobre reboco desempenado fino e acabamento fosco.

Na parte interna deverá ser aplicado argamassa baritada de acordo com a legislação atual.



**PREFEITURA MUNICIPAL DE CURRAL NOVO DO PIAUÍ**  
**CGC 01.612.556/0001-00**

**OBRA: OBRA DE ADEQUAÇÃO DE SALA PARA USO DE EQUIPAMENTO DE RAIOS X NA POLICLINICA NO MUNICÍPIO DE CURRAL NOVO DO PIAUÍ - PI**  
**LOCAL: ZONA URBANA – CURRAL NOVO – PI**

## **10.0 INSTALAÇÃO ELÉTRICA**

Serão executadas de acordo com as Normas e o projeto específico, providenciado pela prefeitura. O atendimento à edificação foi considerado em baixa tensão, conforme a tensão operada pela concessionária local em 220V. Os alimentadores foram dimensionados com base no critério de queda de tensão máxima admissível considerando a distância aproximada de 20 metros do quadro geral de baixa tensão até a subestação em poste. Caso a distância seja maior, os alimentadores deverão ser redimensionados.

Os circuitos que serão instalados seguirão os pontos de consumo através de eletrodutos, condutores e caixas de passagem. Todos os materiais deverão ser de qualidade para garantir a facilidade de manutenção e durabilidade. Todos os circuitos de tomadas serão dotados de dispositivos diferenciais residuais de alta sensibilidade para garantir a segurança. As luminárias especificadas no projeto preveem lâmpadas de baixo consumo de energia como as fluorescentes e a vapor metálica, reatores eletrônicos de alta eficiência, alto fator de potência e baixa taxa de distorção harmônica.

O acionamento dos comandos das luminárias é feito por seções. Dessa forma aproveita-se melhor a iluminação natural ao longo do dia, permitindo acionar apenas as seções que se fizerem necessária, racionalizando o uso de energia.

**INTERRUPTORES E TOMADAS DE PAREDE-** A localização e o tipo deverão estar de acordo com o projeto executivo de eletricidade.

**FIOS E CABOS CONDUTORES-** A bitola dos condutores e cabos, bem como o número de condutores instalados em cada eletroduto deverá obedecer a especificações de projeto e normas técnicas.



**PREFEITURA MUNICIPAL DE CURRAL NOVO DO PIAUÍ**  
**CGC 01.612.556/0001-00**

**OBRA: OBRA DE ADEQUAÇÃO DE SALA PARA USO DE EQUIPAMENTO DE RAIOS X NA POLICLINICA NO MUNICÍPIO DE CURRAL NOVO DO PIAUÍ - PI**  
**LOCAL: ZONA URBANA – CURRAL NOVO – PI**

### **11.0 LIMPEZA DA OBRA LIMPEZA**

Visando a higiene, a estética e a utilização imediata, a obra deverá ser entregue totalmente limpa. Ao longo dos serviços, o canteiro e os locais em obra deverão ser mantidos organizados e limpos dentro do possível. Concluídos os serviços em cada área, estes deverão ser limpos para facilitar a verificação por parte da fiscalização e sempre que possível vedado o acesso. Para a limpeza deverá se usar de modo geral água e sabão neutro, o uso de detergentes, solventes e removedor químico, deverão ser restritos e feitos de modo a não causar danos nas superfícies ou peças. O entulho, restos de materiais, andaimes e outros equipamentos da obra deverão ser totalmente removidos.



**PREFEITURA MUNICIPAL DE CURRAL NOVO DO PIAUÍ**  
**CGC 01.612.556/0001-00**

<b>Obra</b>	<b>Bancos</b>	<b>B.D.I. Encargos Sociais</b>
<b>OBRA DE ADEQUAÇÃO DE SALA PARA USO DE EQUIPAMENTO DE RAIOS X</b>	<b>SINAPI - 12/2024 - Piauí ORSE - 11/2024 - Sergipe SEINFRA - 028 - Ceará</b>	<b>Desonerado: embutido nos preços 20,68% unitário dos insumos de mão de obra, de acordo com as bases.</b>

**PLANILHA RESUMO**

<b>Item</b>	<b>Descrição</b>	<b>Total</b>
1.0	SERVIÇOS RELIMINARES	1.942,55
2.0	PAREDES	1.122,01
3.0	COBERTURA	1.601,89
4.0	REVESTIMENTOS	11.069,87
5.0	INSTALAÇÕES ELETRICAS	7.544,40
6.0	PLACA DE SINALIZAÇÃO	404,19
7.0	ESQUADRIAS	17.743,15
8.0	PINTURA	1.675,21
<b>Total sem BDI</b>		<b>35.719,29</b>
<b>Total do BDI</b>		<b>7.383,98</b>
<b>Total Geral</b>		<b>43.103,27</b>



PREFEITURA MUNICIPAL DE CURRAL NOVO DO PIAUÍ  
CGC 01.612.556/0001-00

Obra	Bancos	B.D.I.	Encargos Sociais
OBRA DE ADEQUAÇÃO DE SALA PARA USO DE EQUIPAMENTO DE RAO X	SINAPI - 12/2024 - Piauí ORSE - 11/2024 - Sergipe SEINFRA - 028 - Ceará	20,68%	Desonerado: embutido nos preços unitário dos insumos de mão de obra, de acordo com as bases.

PLANILHA ORÇAMENTARIA

Item	Código	Banco	Descrição	Und	Quant.	Valor Unit	Valor Unit com BDI	Total
<b>1</b>			<b>SERVIÇOS RELIMINARES</b>		<b>1,00</b>		<b>1.942,55</b>	<b>1.942,55</b>
1.1	97622	SINAPI	DEMOLIÇÃO DE ALVENARIA DE BLOCO FURADO, DE FORMA MANUAL, SEM REAPROVEITAMENTO. AF_09/2023	m³	3,15	50,51	60,95	191,99
1.2	90447	SINAPI	RASGO LINEAR MANUAL EM ALVENARIA, PARA ELETRODUTOS, DIÂMETROS MENORES OU IGUAIS A 40 MM. AF_09/2023	M	7,00	6,85	8,26	57,82
1.3	72142	SINAPI	RETIRADA DE FOLHAS DE PORTA DE PASSAGEM OU JANELA	UN	1,00	11,66	14,07	14,07
1.4	97631	SINAPI	DEMOLIÇÃO DE ARGAMASSAS, DE FORMA MANUAL, SEM REAPROVEITAMENTO. AF_09/2023	m²	55,80	10,12	12,21	681,31
1.5	103689	SINAPI	FORNECIMENTO E INSTALAÇÃO DE PLACA DE OBRA COM CHAPA GALVANIZADA E ESTRUTURA DE MADEIRA. AF_03/2022_PS	m²	1,80	459,14	554,09	997,36
<b>2</b>			<b>PAREDES</b>		<b>1,00</b>		<b>1.122,01</b>	<b>1.122,01</b>
2.1	103328	SINAPI	ALVENARIA DE VEDAÇÃO DE BLOCOS CERÂMICOS FURADOS NA HORIZONTAL DE 9X19X19 CM (ESPESSURA 9 CM) E ARGAMASSA DE ASSENTAMENTO COM PREPARO EM BETONEIRA. AF_12/2021	m²	11,20	83,02	100,18	1.122,01
<b>3</b>			<b>COBERTURA</b>		<b>1,00</b>		<b>1.601,89</b>	<b>1.601,89</b>
3.1	92541	SINAPI	TRAMA DE MADEIRA COMPOSTA POR RIPAS, CAIBROS E TERÇAS PARA TELHADOS DE ATÉ 2 ÁGUAS PARA TELHA CERÂMICA CAPA-CANAL, INCLUSO TRANSPORTE VERTICAL. AF_07/2019	m²	8,77	69,41	83,76	734,57
3.2	94201	SINAPI	TELHAMENTO COM TELHA CERÂMICA CAPA-CANAL, TIPO COLONIAL, COM ATÉ 2 ÁGUAS, INCLUSO TRANSPORTE VERTICAL. AF_07/2019	m²	9,04	36,62	44,19	399,47
3.3	94229	SINAPI	CALHA EM CHAPA DE AÇO GALVANIZADO NÚMERO 24, DESENVOLVIMENTO DE 100 CM, INCLUSO TRANSPORTE VERTICAL. AF_07/2019	M	2,40	161,54	194,94	467,85
<b>4</b>			<b>REVESTIMENTOS</b>		<b>1,00</b>		<b>11.069,87</b>	<b>11.069,87</b>
4.1	87904	SINAPI	CHAPISCO APLICADO EM ALVENARIA (COM PRESENÇA DE VÃOS) E ESTRUTURAS DE CONCRETO DE FACHADA, COM COLHER DE PEDREIRO. ARGAMASSA TRAÇO 1:3 COM PREPARO MANUAL. AF_10/2022	m²	79,20	7,76	9,36	741,31
4.2	87399 - ADAPTADO	Próprio	MASSA ÚNICA BARITADA ESP. 2 CM	M²	67,20	123,17	148,64	9.988,60
4.3	104959	SINAPI	MASSA ÚNICA, EM ARGAMASSA TRAÇO 1:2:8 PREPARO MANUAL, APLICADA MANUALMENTE EM PAREDES INTERNAS DE AMBIENTES COM ÁREA MAIOR QUE 10M², E = 10MM, COM TALISCAS. AF_03/2024	m²	12,00	23,48	28,33	339,96
<b>5</b>			<b>INSTALAÇÕES ELETRICAS</b>		<b>1,00</b>		<b>7.544,40</b>	<b>7.544,40</b>
5.1	101894	SINAPI	DISJUNTOR TRIPOLAR TIPO NEMA, CORRENTE NOMINAL DE 60 ATÉ 100A - FORNECIMENTO E INSTALAÇÃO. AF_10/2020	UN	1,00	157,44	189,99	189,99
5.2	101904	SINAPI	CONTATOR TRIPOLAR I NOMINAL 95A - FORNECIMENTO E INSTALAÇÃO. AF_10/2020	UN	1,00	1.066,42	1.286,95	1.286,95
5.3	93660	SINAPI	DISJUNTOR BIPOLAR TIPO DIN, CORRENTE NOMINAL DE 10A - FORNECIMENTO E INSTALAÇÃO. AF_10/2020	UN	1,00	58,34	70,40	70,40
5.4	93143	SINAPI	PONTO DE TOMADA RESIDENCIAL INCLUINDO TOMADA 20A/250V, CAIXA ELÉTRICA, ELETRODUTO, CABO, RASGO, QUEBRA E CHUMBAMENTO. AF_01/2016	UN	2,00	187,75	226,57	453,14
5.5	93146	SINAPI	PONTO DE ILUMINAÇÃO E TOMADA, RESIDENCIAL, INCLUINDO INTERRUPTOR PARALELO E TOMADA 10A/250V, CAIXA ELÉTRICA, ELETRODUTO, CABO, RASGO, QUEBRA E CHUMBAMENTO (EXCLUINDO LUMINÁRIA E LÂMPADA). AF_01/2016	UN	2,00	242,58	292,74	585,48
5.6	97668	SINAPI	ELETRODUTO FLEXÍVEL CORRUGADO, PEAD, DN 63 (2"), PARA REDE ENTERRADA DE DISTRIBUIÇÃO DE ENERGIA ELÉTRICA - FORNECIMENTO E INSTALAÇÃO. AF_12/2021	M	6,00	15,16	18,29	109,74
5.7	92000	SINAPI	TOMADA BAIXA DE EMBUTIR (1 MÓDULO), 2P+T 10 A, INCLUINDO SUPORTE E PLACA - FORNECIMENTO E INSTALAÇÃO. AF_03/2023	UN	2,00	28,38	34,24	68,48
5.8	689	ORSE	Ponto de caixa seca p/ lógica, c/ eletroduto pvc rígido aparente Ø 3/4"	un	1,00	111,82	134,94	134,94



PREFEITURA MUNICIPAL DE CURRAL NOVO DO PIAUÍ  
CGC 01.612.556/0001-00

<b>Obra</b>	<b>Bancos</b>	<b>B.D.I.</b>	<b>Encargos Sociais</b>
OBRA DE ADEQUAÇÃO DE SALA PARA USO DE EQUIPAMENTO DE RAIOS X	SINAPI - 12/2024 - Piauí ORSE - 11/2024 - Sergipe SEINFRA - 028 - Ceará	20,68%	Desonerado: embutido nos preços unitário dos insumos de mão de obra, de acordo com as bases.

PLANILHA ORÇAMENTARIA

Item	Código	Banco	Descrição	Und	Quant.	Valor Unit	Valor Unit com BDI	Total
5.9	101563	SINAPI	CABO DE COBRE FLEXÍVEL ISOLADO, 35 MM², 0,6/1,0 KV, PARA REDE AÉREA DE DISTRIBUIÇÃO DE ENERGIA ELÉTRICA DE BAIXA TENSÃO - FORNECIMENTO E INSTALAÇÃO. AF_07/2020	M	80,00	38,28	46,19	3.695,20
5.10	91926	SINAPI	CABO DE COBRE FLEXÍVEL ISOLADO, 2,5 MM², ANTI-CHAMA 450/750 V, PARA CIRCUITOS TERMINAIS - FORNECIMENTO E INSTALAÇÃO. AF_03/2023	M	18,00	4,29	5,17	93,06
5.11	665	ORSE	Caixa de passagem 15x15cm em chapa de aço galvanizado - fornecimento	un	3,00	19,66	23,72	71,16
5.12	91928	SINAPI	CABO DE COBRE FLEXÍVEL ISOLADO, 4 MM², ANTI-CHAMA 450/750 V, PARA CIRCUITOS TERMINAIS - FORNECIMENTO E INSTALAÇÃO. AF_03/2023	M	18,00	6,71	8,09	145,62
5.13	101878	SINAPI	QUADRO DE DISTRIBUIÇÃO DE ENERGIA EM CHAPA DE AÇO GALVANIZADO, DE SOBREPOR, COM BARRAMENTO TRIFÁSICO, PARA 18 DISJUNTORES DIN 100A - FORNECIMENTO E INSTALAÇÃO. AF_10/2020	UN	1,00	530,53	640,24	640,24
<b>6</b>			<b>PLACA DE SINALIZAÇÃO</b>		<b>1,00</b>		<b>404,19</b>	<b>404,19</b>
6.1	12886	ORSE	Placa de sinalizacao, fotoluminescente, 30x30 cm, em pvc , com logotipo "Alarme sonoro"- Placa E1	un	1,00	21,19	25,57	25,57
6.2	12431	ORSE	Placa indicativa em acrílico e=3mm, com adesivo sobreposto, dim.: 0.30 x 0.12m, fornecimento e instalação	un	2,00	52,17	62,95	125,90
6.3	7138	ORSE	Fornecimento e lançamento de cabo utp 4 pares cat 6	m	18,00	11,64	14,04	252,72
<b>7</b>			<b>ESQUADRIAS</b>		<b>1,00</b>		<b>17.743,15</b>	<b>17.743,15</b>
7.1	12082 orse - ADAPTADP	Próprio	PORTA EM CHUMBO PARA SALA DE RADIOLOGIA	M²	4,20	3.500,63	4.224,56	17.743,15
<b>8</b>			<b>PINTURA</b>		<b>1,00</b>		<b>1.675,21</b>	<b>1.675,21</b>
8.1	88415	SINAPI	APLICAÇÃO MANUAL DE FUNDO SELADOR ACRÍLICO EM PAREDES EXTERNAS DE CASAS. AF_03/2024	m²	79,20	4,71	5,68	449,85
8.2	104641	SINAPI	PINTURA LÁTEX ACRÍLICA ECONÔMICA, APLICAÇÃO MANUAL EM PAREDES, DUAS DEMÃOS. AF_04/2023	m²	79,20	8,28	9,99	791,20
8.3	104639	SINAPI	PINTURA LÁTEX ACRÍLICA ECONÔMICA, APLICAÇÃO MANUAL EM TETO, DUAS DEMÃOS. AF_04/2023	m²	24,00	10,31	12,44	298,56
8.4	88484	SINAPI	FUNDO SELADOR ACRÍLICO, APLICAÇÃO MANUAL EM TETO, UMA DEMÃO. AF_04/2023	m²	24,00	4,69	5,65	135,60
<b>VALOR TOTAL (R\$)</b>								<b>43.103,27</b>



PREFEITURA MUNICIPAL DE CURRAL NOVO DO PIAUÍ  
CGC 01.612.556/0001-00

<b>Obra</b>	<b>Bancos</b>	<b>B.D.I.</b>	<b>Encargos Sociais</b>
OBRA DE ADEQUAÇÃO DE SALA PARA USO DE EQUIPAMENTO DE RAIOS X	SINAPI - 12/2024 - Piauí ORSE - 11/2024 - Sergipe SEINFRA - 028 - Ceará	20,68%	Desonerado: embutido nos preços unitário dos insumos de mão de obra, de acordo com as bases.

Cronograma Físico e Financeiro

Item	Descrição	Total Por Etapa	30 DIAS
1	SERVIÇOS RELIMINARES	100,00% 1.942,55	100,00% 1.942,55
2	PAREDES	100,00% 1.122,01	100,00% 1.122,01
3	COBERTURA	100,00% 1.601,89	100,00% 1.601,89
4	REVESTIMENTOS	100,00% 11.069,87	100,00% 11.069,87
5	INSTALAÇÕES ELETRICAS	100,00% 7.544,40	100,00% 7.544,40
6	PLACA DE SINALIZAÇÃO	100,00% 404,19	100,00% 404,19
7	ESQUADRIAS	100,00% 17.743,15	100,00% 17.743,15
8	PINTURA	100,00% 1.675,21	100,00% 1.675,21
Porcentagem			100,0%
Custo			43.103,27
Porcentagem Acumulado			100,0%
Custo Acumulado			43.103,27



PREFEITURA MUNICIPAL DE CURRAL NOVO DO PIAUÍ  
CGC 01.612.556/0001-00

Composições Analíticas com Preço Unitário  
OBRA DE ADEQUAÇÃO DE SALA PARA USO DE EQUIPAMENTO DE  
RAIO X

Bancos  
SINAPI - 12/2024 - Piauí  
ORSE - 11/2024 - Sergipe  
SEINFRA - 028 - Ceará

B.D.I.  
20,68%

Encargos Sociais  
Desonerado: embutido nos preços  
unitário dos insumos de mão de  
obra, de acordo com as bases.

Composições Analíticas com Preço Unitário

Composições Principais

	Código	Banco	Descrição	Tipo	Und	Quant.	Valor Unit	Total	
1.1									
Composição	97622	SINAPI	DEMOLIÇÃO DE ALVENARIA DE BLOCO FURADO, DE FORMA MANUAL, SEM REAPROVEITAMENTO. AF_09/2023	SERP - SERVIÇOS PRELIMINARES	m³	1,0000000	50,51	50,51	
Composição Auxiliar	88309	SINAPI	PEDREIRO COM ENCARGOS COMPLEMENTARES	SEDI - SERVIÇOS DIVERSOS	H	0,3541000	23,26	8,23	
Composição Auxiliar	88316	SINAPI	SERVENTE COM ENCARGOS COMPLEMENTARES	SEDI - SERVIÇOS DIVERSOS	H	2,1957000	19,26	42,28	
				MO sem LS =>	34,36	LS =>	0,00	MO com LS =>	34,36
				Valor do BDI =>	10,44			Valor com BDI =>	60,95
1.2									
Composição	90447	SINAPI	RASGO LINEAR MANUAL EM ALVENARIA, PARA ELETRODUTOS, DIÂMETROS MENORES OU IGUAIS A 40 MM. AF_09/2023	INHI - INSTALAÇÕES HIDROS SANITÁRIAS	M	1,0000000	6,85	6,85	
Composição Auxiliar	88264	SINAPI	ELETRICISTA COM ENCARGOS COMPLEMENTARES	SEDI - SERVIÇOS DIVERSOS	H	0,2348000	23,55	5,52	
Composição Auxiliar	88247	SINAPI	AUXILIAR DE ELETRICISTA COM ENCARGOS COMPLEMENTARES	SEDI - SERVIÇOS DIVERSOS	H	0,0660000	20,22	1,33	
				MO sem LS =>	4,92	LS =>	0,00	MO com LS =>	4,92
				Valor do BDI =>	1,41			Valor com BDI =>	8,26
1.3									
Composição	72142	SINAPI	RETIRADA DE FOLHAS DE PORTA DE PASSAGEM OU JANELA	ESQV - ESQUADRIAS/FERRAGENS/VIDRO	UN	1,0000000	11,66	11,66	
Composição Auxiliar	88261	SINAPI	CARPINTEIRO DE ESQUADRIA COM ENCARGOS COMPLEMENTARES	SEDI - SERVIÇOS DIVERSOS	H	0,5000000	23,32	11,66	
				MO sem LS =>	8,51	LS =>	0,00	MO com LS =>	8,51
				Valor do BDI =>	2,41			Valor com BDI =>	14,07
1.4									
Composição	97631	SINAPI	DEMOLIÇÃO DE ARGAMASSAS, DE FORMA MANUAL, SEM REAPROVEITAMENTO. AF_09/2023	SERP - SERVIÇOS PRELIMINARES	m²	1,0000000	10,12	10,12	
Composição Auxiliar	88316	SINAPI	SERVENTE COM ENCARGOS COMPLEMENTARES	SEDI - SERVIÇOS DIVERSOS	H	0,3872000	19,26	7,45	
Composição Auxiliar	88309	SINAPI	PEDREIRO COM ENCARGOS COMPLEMENTARES	SEDI - SERVIÇOS DIVERSOS	H	0,1151000	23,26	2,67	
				MO sem LS =>	6,94	LS =>	0,00	MO com LS =>	6,94
				Valor do BDI =>	2,09			Valor com BDI =>	12,21
1.5									
Composição	103689	SINAPI	FORNECIMENTO E INSTALAÇÃO DE PLACA DE OBRA COM CHAPA GALVANIZADA E ESTRUTURA DE MADEIRA. AF_03/2022_PS	PAVI - PAVIMENTAÇÃO	m²	1,0000000	459,14	459,14	
Composição Auxiliar	88316	SINAPI	SERVENTE COM ENCARGOS COMPLEMENTARES	SEDI - SERVIÇOS DIVERSOS	H	1,1186000	19,26	21,54	
Composição Auxiliar	102234	SINAPI	PINTURA IMUNIZANTE PARA MADEIRA, 2 DEMÃOS. AF_01/2021	PINT - PINTURAS	m²	0,5000000	22,41	11,20	
Composição Auxiliar	88262	SINAPI	CARPINTEIRO DE FORMAS COM ENCARGOS COMPLEMENTARES	SEDI - SERVIÇOS DIVERSOS	H	0,3729000	24,12	8,99	
Insumo	00004509	SINAPI	SARRAFO *2,5 X 10* CM EM PINUS, MISTA OU EQUIVALENTE DA REGIAO - BRUTA	Material	M	3,2083000	5,21	16,71	
Insumo	00005069	SINAPI	PREGO DE ACO POLIDO COM CABECA 17 X 27 (2 1/2 X 11)	Material	KG	0,0132000	20,74	0,27	
Insumo	00005065	SINAPI	PREGO DE ACO POLIDO COM CABECA 10 X 10 (7/8 X 17)	Material	KG	0,0113000	38,70	0,43	
Insumo	00004813	SINAPI	PLACA DE OBRA (PARA CONSTRUCAO CIVIL) EM CHAPA GALVANIZADA *N. 22*, ADESIVADA, DE *2,4 X 1,2* M (SEM POSTES PARA FIXACAO)	Material	M²	1,0000000	400,00	400,00	
				MO sem LS =>	25,02	LS =>	0,00	MO com LS =>	25,02
				Valor do BDI =>	94,95			Valor com BDI =>	554,09
2.1									
Composição	103328	SINAPI	ALVENARIA DE VEDAÇÃO DE BLOCOS CERÂMICOS FURADOS NA HORIZONTAL DE 9X19X19 CM (ESPESSURA 9 CM) E ARGAMASSA DE ASSENTAMENTO COM PREPARO EM BETONEIRA. AF_12/2021	PARE - PAREDES/PAINELIS	m²	1,0000000	83,02	83,02	
Composição Auxiliar	88309	SINAPI	PEDREIRO COM ENCARGOS COMPLEMENTARES	SEDI - SERVIÇOS DIVERSOS	H	1,6100000	23,26	37,44	
Composição Auxiliar	87292	SINAPI	ARGAMASSA TRAÇO 1:2:8 (EM VOLUME DE CIMENTO, CAL E AREIA MÉDIA ÚMIDA) PARA EMBOÇO/MASSA ÚNICA/ASSENTAMENTO DE ALVENARIA DE VEDAÇÃO, PREPARO MECÂNICO COM BETONEIRA 400 L. AF_08/2019	SEDI - SERVIÇOS DIVERSOS	m³	0,0091000	623,09	5,67	
Composição Auxiliar	88316	SINAPI	SERVENTE COM ENCARGOS COMPLEMENTARES	SEDI - SERVIÇOS DIVERSOS	H	0,8050000	19,26	15,50	
Insumo	00034557	SINAPI	TELA DE ACO SOLDADA GALVANIZADA/ZINCADA PARA ALVENARIA, FIO D = *1,20 A 1,70* MM, MALHA 15 X 15 MM, (C X L) *50 X 7,5* CM	Material	M	0,4200000	2,34	0,98	
Insumo	00037395	SINAPI	PINO DE ACO COM FURO, HASTE = 27 MM (ACAO DIRETA)	Material	CENTO	0,0050000	44,28	0,22	
Insumo	00007271	SINAPI	BLOCO CERAMICO / TJOLO VAZADO PARA ALVENARIA DE VEDAÇÃO, 8 FUROS NA HORIZONTAL DE 9 X 19 X 19 CM (L X A X C)	Material	UN	28,3100000	0,82	23,21	



PREFEITURA MUNICIPAL DE CURRAL NOVO DO PIAUÍ  
CGC 01.612.556/0001-00

Composições Analíticas com Preço Unitário  
OBRA DE ADEQUAÇÃO DE SALA PARA USO DE EQUIPAMENTO DE  
RAIO X

Bancos  
SINAPI - 12/2024 - Piauí  
ORSE - 11/2024 - Sergipe  
SEINFRA - 028 - Ceará

B.D.I.  
20,68%

Encargos Sociais  
Desonerado: embutido nos preços  
unitário dos insumos de mão de  
obra, de acordo com as bases.

Composições Analíticas com Preço Unitário

Composições Principais

MO sem LS => 38,33 LS => 0,00 MO com LS => 38,33  
Valor do BDI => 17,16 Valor com BDI => 100,18

3.1	Código	Banco	Descrição	Tipo	Und	Quant.	Valor Unit	Total		
Composição	92541	SINAPI	TRAMA DE MADEIRA COMPOSTA POR RIPAS, CAIBROS E TERÇAS PARA TELHADOS DE ATÉ 2 ÁGUAS PARA TELHA CERÂMICA CAPA-CANAL, INCLUSO TRANSPORTE VERTICAL. AF_07/2019	COBE - COBERTURA	m²	1,0000000	69,41	69,41		
Composição Auxiliar	88262	SINAPI	CARPINTEIRO DE FORMAS COM ENCARGOS COMPLEMENTARES	SEDI - SERVIÇOS DIVERSOS	H	0,4000000	24,12	9,64		
Composição Auxiliar	93281	SINAPI	GUINCHO ELÉTRICO DE COLUNA, CAPACIDADE 400 KG, COM MOTO FREIO, MOTOR TRIFÁSICO DE 1,25 CV - CHP DIURNO. AF_03/2016	CHOR - CUSTOS HORÁRIOS DE MÁQUINAS E EQUIPAMENTOS	CHP	0,0412000	27,95	1,15		
Composição Auxiliar	88239	SINAPI	AJUDANTE DE CARPINTEIRO COM ENCARGOS COMPLEMENTARES	SEDI - SERVIÇOS DIVERSOS	H	0,4020000	19,75	7,93		
Composição Auxiliar	93282	SINAPI	GUINCHO ELÉTRICO DE COLUNA, CAPACIDADE 400 KG, COM MOTO FREIO, MOTOR TRIFÁSICO DE 1,25 CV - CHI DIURNO. AF_03/2016	CHOR - CUSTOS HORÁRIOS DE MÁQUINAS E EQUIPAMENTOS	CHI	0,0571000	26,70	1,52		
Insumo	00020247	SINAPI	PREGO DE AÇO POLIDO COM CABECA 15 X 15 (1 1/4 X 13)	Material	KG	0,0700000	22,53	1,57		
Insumo	00039027	SINAPI	PREGO DE AÇO POLIDO COM CABECA 19 X 36 (3 1/4 X 9)	Material	KG	0,0500000	20,32	1,01		
Insumo	00004425	SINAPI	VIGA NAO APARELHADA *6 X 12* CM, EM MACARANDUBA/MASSARANDUBA, ANGELIM OU EQUIVALENTE DA REGIAO - BRUTA	Material	M	0,7350000	22,21	16,32		
Insumo	00004430	SINAPI	CAIBRO NAO APARELHADO *5 X 6* CM, EM MACARANDUBA/MASSARANDUBA, ANGELIM OU EQUIVALENTE DA REGIAO - BRUTA	Material	M	2,3360000	10,50	24,52		
Insumo	00004408	SINAPI	RIPA NAO APARELHADA, *1,5 X 5* CM, EM MACARANDUBA/MASSARANDUBA, ANGELIM OU EQUIVALENTE DA REGIAO - BRUTA	Material	M	2,5730000	2,00	5,14		
Insumo	00040568	SINAPI	PREGO DE AÇO POLIDO COM CABECA 22 X 48 (4 1/4 X 5)	Material	KG	0,0300000	20,50	0,61		
					MO sem LS =>	14,57	LS =>	0,00	MO com LS =>	14,57
					Valor do BDI =>	14,35			Valor com BDI =>	83,76

3.2	Código	Banco	Descrição	Tipo	Und	Quant.	Valor Unit	Total		
Composição	94201	SINAPI	TELHAMENTO COM TELHA CERÂMICA CAPA-CANAL, TIPO COLONIAL, COM ATÉ 2 ÁGUAS, INCLUSO TRANSPORTE VERTICAL. AF_07/2019	COBE - COBERTURA	m²	1,0000000	36,62	36,62		
Composição Auxiliar	93281	SINAPI	GUINCHO ELÉTRICO DE COLUNA, CAPACIDADE 400 KG, COM MOTO FREIO, MOTOR TRIFÁSICO DE 1,25 CV - CHP DIURNO. AF_03/2016	CHOR - CUSTOS HORÁRIOS DE MÁQUINAS E EQUIPAMENTOS	CHP	0,0372000	27,95	1,03		
Composição Auxiliar	88323	SINAPI	TELHADISTA COM ENCARGOS COMPLEMENTARES	SEDI - SERVIÇOS DIVERSOS	H	0,1330000	23,89	3,17		
Composição Auxiliar	93282	SINAPI	GUINCHO ELÉTRICO DE COLUNA, CAPACIDADE 400 KG, COM MOTO FREIO, MOTOR TRIFÁSICO DE 1,25 CV - CHI DIURNO. AF_03/2016	CHOR - CUSTOS HORÁRIOS DE MÁQUINAS E EQUIPAMENTOS	CHI	0,0516000	26,70	1,37		
Composição Auxiliar	88316	SINAPI	SERVENTE COM ENCARGOS COMPLEMENTARES	SEDI - SERVIÇOS DIVERSOS	H	0,3990000	19,26	7,68		
Insumo	00007173	SINAPI	TELHA DE BARRO / CERAMICA, NAO ESMALTADA, TIPO COLONIAL, CANAL, PLAN, PAULISTA, COMPRIMENTO DE *44 A 50* CM, RENDIMENTO DE COBERTURA DE *26* TELHAS/M2	Material	MIL	0,0275000	850,00	23,37		
					MO sem LS =>	9,34	LS =>	0,00	MO com LS =>	9,34
					Valor do BDI =>	7,57			Valor com BDI =>	44,19

3.3	Código	Banco	Descrição	Tipo	Und	Quant.	Valor Unit	Total		
Composição	94229	SINAPI	CALHA EM CHAPA DE AÇO GALVANIZADO NÚMERO 24, DESENVOLVIMENTO DE 100 CM, INCLUSO TRANSPORTE VERTICAL. AF_07/2019	COBE - COBERTURA	M	1,0000000	161,54	161,54		
Composição Auxiliar	93282	SINAPI	GUINCHO ELÉTRICO DE COLUNA, CAPACIDADE 400 KG, COM MOTO FREIO, MOTOR TRIFÁSICO DE 1,25 CV - CHI DIURNO. AF_03/2016	CHOR - CUSTOS HORÁRIOS DE MÁQUINAS E EQUIPAMENTOS	CHI	0,0183000	26,70	0,48		
Composição Auxiliar	88323	SINAPI	TELHADISTA COM ENCARGOS COMPLEMENTARES	SEDI - SERVIÇOS DIVERSOS	H	0,5390000	23,89	12,87		
Composição Auxiliar	93281	SINAPI	GUINCHO ELÉTRICO DE COLUNA, CAPACIDADE 400 KG, COM MOTO FREIO, MOTOR TRIFÁSICO DE 1,25 CV - CHP DIURNO. AF_03/2016	CHOR - CUSTOS HORÁRIOS DE MÁQUINAS E EQUIPAMENTOS	CHP	0,0132000	27,95	0,36		
Composição Auxiliar	88316	SINAPI	SERVENTE COM ENCARGOS COMPLEMENTARES	SEDI - SERVIÇOS DIVERSOS	H	0,6330000	19,26	12,19		
Insumo	00005061	SINAPI	PREGO DE AÇO POLIDO COM CABECA 18 X 27 (2 1/2 X 10)	Material	KG	0,0250000	20,00	0,50		
Insumo	00005104	SINAPI	REBITE DE REPUXO EM ALUMINIO VAZADO, DIAMETRO 3,2 X 8 MM DE COMPRIMENTO (1KG = 1025 UNIDADES)	Material	KG	0,0049000	71,89	0,35		
Insumo	00013388	SINAPI	SOLDA EM BARRA DE ESTANHO-CHUMBO 50/50	Material	KG	0,1800000	149,64	26,93		
Insumo	00040784	SINAPI	CALHA QUADRADA DE CHAPA DE AÇO GALVANIZADA NUM 24, CORTE 100 CM	Material	M	1,0500000	94,58	99,30		
Insumo	00000142	SINAPI	SELANTE ELASTICO MONOCOMPONENTE A BASE DE POLIURETANO (PU) PARA JUNTAS DIVERSAS	Material	310ML	0,1610000	53,19	8,56		
					MO sem LS =>	18,32	LS =>	0,00	MO com LS =>	18,32
					Valor do BDI =>	33,40			Valor com BDI =>	194,94

4.1	Código	Banco	Descrição	Tipo	Und	Quant.	Valor Unit	Total
-----	--------	-------	-----------	------	-----	--------	------------	-------



PREFEITURA MUNICIPAL DE CURRAL NOVO DO PIAUÍ  
CGC 01.612.556/0001-00

Composições Analíticas com Preço Unitário  
OBRA DE ADEQUAÇÃO DE SALA PARA USO DE EQUIPAMENTO DE  
RAIO X

Bancos  
SINAPI - 12/2024 - Piauí  
ORSE - 11/2024 - Sergipe  
SEINFRA - 028 - Ceará

B.D.I.  
20,68%

Encargos Sociais  
Desonerado: embutido nos preços  
unitário dos insumos de mão de  
obra, de acordo com as bases.

Composições Analíticas com Preço Unitário

Composições Principais

Composição	Código	Banco	Descrição	Tipo	Und	Quant.	Valor Unit	Total		
Composição	87904	SINAPI	CHAPISCO APLICADO EM ALVENARIA (COM PRESENÇA DE VÃOS) E ESTRUTURAS DE CONCRETO DE FACHADA, COM COLHER DE PEDREIRO. ARGAMASSA TRAÇO 1:3 COM PREPARO MANUAL. AF_10/2022	REVE - REVESTIMENTO E TRATAMENTO DE SUPERFÍCIES	m²	1,0000000	7,76	7,76		
Composição Auxiliar	88309	SINAPI	PEDREIRO COM ENCARGOS COMPLEMENTARES	SEDI - SERVIÇOS DIVERSOS	H	0,1724000	23,26	4,01		
Composição Auxiliar	88316	SINAPI	SERVENTE COM ENCARGOS COMPLEMENTARES	SEDI - SERVIÇOS DIVERSOS	H	0,0575000	19,26	1,10		
Composição Auxiliar	87377	SINAPI	ARGAMASSA TRAÇO 1:3 (EM VOLUME DE CIMENTO E AREIA GROSSA ÚMIDA) PARA CHAPISCO CONVENCIONAL, PREPARO MANUAL. AF_08/2019	SEDI - SERVIÇOS DIVERSOS	m³	0,0037000	716,33	2,65		
					MO sem LS =>	4,15	LS =>	0,00	MO com LS =>	4,15
					Valor do BDI =>	1,60			Valor com BDI =>	9,36

4.2	Código	Banco	Descrição	Tipo	Und	Quant.	Valor Unit	Total		
Composição	87399 - ADAPTADO	Próprio	MASSA ÚNICA BARITADA ESP. 2 CM	REVE - REVESTIMENTO E TRATAMENTO DE SUPERFÍCIES	M²	1,0000000	123,17	123,17		
Composição Auxiliar	88309	SINAPI	PEDREIRO COM ENCARGOS COMPLEMENTARES	SEDI - SERVIÇOS DIVERSOS	H	0,4906000	23,26	11,41		
Composição Auxiliar	88316	SINAPI	SERVENTE COM ENCARGOS COMPLEMENTARES	SEDI - SERVIÇOS DIVERSOS	H	0,1953000	19,26	3,76		
Insumo	INS 21	Próprio	ARGAMASSA PRONTA BARITADA	Material	kg	40,0000000	2,70	108,00		
					MO sem LS =>	10,77	LS =>	0,00	MO com LS =>	10,77
					Valor do BDI =>	25,47			Valor com BDI =>	148,64

4.3	Código	Banco	Descrição	Tipo	Und	Quant.	Valor Unit	Total		
Composição	104959	SINAPI	MASSA ÚNICA, EM ARGAMASSA TRAÇO 1:2:8 PREPARO MANUAL, APLICADA MANUALMENTE EM PAREDES INTERNAS DE AMBIENTES COM ÁREA MAIOR QUE 10M², E = 10MM, COM TALISCAS. AF_03/2024	REVE - REVESTIMENTO E TRATAMENTO DE SUPERFÍCIES	m²	1,0000000	23,48	23,48		
Composição Auxiliar	87369	SINAPI	ARGAMASSA TRAÇO 1:2:8 (EM VOLUME DE CIMENTO, CAL E AREIA MÉDIA ÚMIDA) PARA EMBOÇO/MASSA ÚNICA/ASSENTAMENTO DE ALVENARIA DE VEDAÇÃO, PREPARO MANUAL. AF_08/2019	SEDI - SERVIÇOS DIVERSOS	m³	0,0194000	707,19	13,71		
Composição Auxiliar	88309	SINAPI	PEDREIRO COM ENCARGOS COMPLEMENTARES	SEDI - SERVIÇOS DIVERSOS	H	0,2971000	23,26	6,91		
Composição Auxiliar	88316	SINAPI	SERVENTE COM ENCARGOS COMPLEMENTARES	SEDI - SERVIÇOS DIVERSOS	H	0,1485000	19,26	2,86		
					MO sem LS =>	9,69	LS =>	0,00	MO com LS =>	9,69
					Valor do BDI =>	4,85			Valor com BDI =>	28,33

5.1	Código	Banco	Descrição	Tipo	Und	Quant.	Valor Unit	Total		
Composição	101894	SINAPI	DISJUNTOR TRIPOLAR TIPO NEMA, CORRENTE NOMINAL DE 60 ATÉ 100A - FORNECIMENTO E INSTALAÇÃO. AF_10/2020	INEL - INSTALAÇÃO ELÉTRICA/ELETRIFICAÇÃO E ILUMINAÇÃO EXTERNA	UN	1,0000000	157,44	157,44		
Composição Auxiliar	88264	SINAPI	ELETRICISTA COM ENCARGOS COMPLEMENTARES	SEDI - SERVIÇOS DIVERSOS	H	0,7830000	23,55	18,43		
Composição Auxiliar	88247	SINAPI	AUXILIAR DE ELETRICISTA COM ENCARGOS COMPLEMENTARES	SEDI - SERVIÇOS DIVERSOS	H	0,7830000	20,22	15,83		
Insumo	00001576	SINAPI	TERMINAL A COMPRESSAO EM COBRE ESTANHADO PARA CABO 25 MM2, 1 FURO E 1 COMPRESSAO, PARA PARAFUSO DE FIXACAO M8	Material	UN	3,0000000	3,48	10,44		
Insumo	00002373	SINAPI	DISJUNTOR TIPO NEMA, TRIPOLAR 60 ATE 100 A, TENSÃO MÁXIMA DE 415 V	Material	UN	1,0000000	112,74	112,74		
					MO sem LS =>	24,19	LS =>	0,00	MO com LS =>	24,19
					Valor do BDI =>	32,55			Valor com BDI =>	189,99

5.2	Código	Banco	Descrição	Tipo	Und	Quant.	Valor Unit	Total		
Composição	101904	SINAPI	CONTATOR TRIPOLAR I NOMINAL 95A - FORNECIMENTO E INSTALAÇÃO. AF_10/2020	INEL - INSTALAÇÃO ELÉTRICA/ELETRIFICAÇÃO E ILUMINAÇÃO EXTERNA	UN	1,0000000	1.066,42	1.066,42		
Composição Auxiliar	88264	SINAPI	ELETRICISTA COM ENCARGOS COMPLEMENTARES	SEDI - SERVIÇOS DIVERSOS	H	0,7830000	23,55	18,43		
Composição Auxiliar	88247	SINAPI	AUXILIAR DE ELETRICISTA COM ENCARGOS COMPLEMENTARES	SEDI - SERVIÇOS DIVERSOS	H	0,7830000	20,22	15,83		
Insumo	00001576	SINAPI	TERMINAL A COMPRESSAO EM COBRE ESTANHADO PARA CABO 25 MM2, 1 FURO E 1 COMPRESSAO, PARA PARAFUSO DE FIXACAO M8	Material	UN	3,0000000	3,48	10,44		
Insumo	00001618	SINAPI	CONTATOR TRIPOLAR, CORRENTE DE 95 A, TENSÃO NOMINAL DE *500* V, CATEGORIA AC-2 E AC-3	Material	UN	1,0000000	1.021,72	1.021,72		
					MO sem LS =>	24,19	LS =>	0,00	MO com LS =>	24,19
					Valor do BDI =>	220,53			Valor com BDI =>	1.286,95

5.3	Código	Banco	Descrição	Tipo	Und	Quant.	Valor Unit	Total
Composição	93660	SINAPI	DISJUNTOR BIPOLAR TIPO DIN, CORRENTE NOMINAL DE 10A - FORNECIMENTO E INSTALAÇÃO. AF_10/2020	INEL - INSTALAÇÃO ELÉTRICA/ELETRIFICAÇÃO E ILUMINAÇÃO EXTERNA	UN	1,0000000	58,34	58,34
Composição Auxiliar	88264	SINAPI	ELETRICISTA COM ENCARGOS COMPLEMENTARES	SEDI - SERVIÇOS DIVERSOS	H	0,0703000	23,55	1,65
Composição Auxiliar	88247	SINAPI	AUXILIAR DE ELETRICISTA COM ENCARGOS COMPLEMENTARES	SEDI - SERVIÇOS DIVERSOS	H	0,0703000	20,22	1,42



PREFEITURA MUNICIPAL DE CURRAL NOVO DO PIAUÍ  
CGC 01.612.556/0001-00

Composições Analíticas com Preço Unitário  
OBRA DE ADEQUAÇÃO DE SALA PARA USO DE EQUIPAMENTO DE  
RAIO X

Bancos  
SINAPI - 12/2024 - Piauí  
ORSE - 11/2024 - Sergipe  
SEINFRA - 028 - Ceará

B.D.I.  
20,68%

Encargos Sociais  
Desonerado: embutido nos preços  
unitário dos insumos de mão de  
obra, de acordo com as bases.

Composições Analíticas com Preço Unitário

Composições Principais

Insumo	Código	Banco	Descrição	Tipo	Und	Quant.	Valor Unit	Total		
Insumo	00034616	SINAPI	DISJUNTOR TERMOMAGNETICO PARA TRILHO DIN (IEC), BIPOLAR, 6 - 32 A	Material	UN	1,0000000	52,75	52,75		
Insumo	00001570	SINAPI	TERMINAL A COMPRESSAO EM COBRE ESTANHADO PARA CABO 2,5 MM2, 1 FURO E 1 COMPRESSAO, PARA PARAFUSO DE FIXACAO M5	Material	UN	2,0000000	1,26	2,52		
				MO sem LS =>		2,16	LS =>	0,00	MO com LS =>	2,16
				Valor do BDI =>		12,06			Valor com BDI =>	70,40

5.4	Código	Banco	Descrição	Tipo	Und	Quant.	Valor Unit	Total		
Composição	93143	SINAPI	PONTO DE TOMADA RESIDENCIAL INCLUINDO TOMADA 20A/250V, CAIXA ELÉTRICA, ELETRODUTO, CABO, RASGO, QUEBRA E CHUMBAMENTO. AF_01/2016	INEL - INSTALAÇÃO ELÉTRICA/ELETRIFICAÇÃO E ILUMINAÇÃO EXTERNA	UN	1,0000000	187,75	187,75		
Composição Auxiliar	91926	SINAPI	CABO DE COBRE FLEXÍVEL ISOLADO, 2,5 MM². ANTI-CHAMA 450/750 V, PARA CIRCUITOS TERMINAIS - FORNECIMENTO E INSTALAÇÃO. AF_03/2023	INEL - INSTALAÇÃO ELÉTRICA/ELETRIFICAÇÃO E ILUMINAÇÃO EXTERNA	M	12,6000000	4,29	54,05		
Composição Auxiliar	90466	SINAPI	CHUMBAMENTO LINEAR EM ALVENARIA PARA RAMAIS/DISTRIBUIÇÃO DE INSTALAÇÕES HIDRÁULICAS COM DIÂMETROS MENORES OU IGUAIS A 40 MM. AF_09/2023	INHI - INSTALAÇÕES HIDROS SANITÁRIAS	M	2,2000000	14,00	30,80		
Composição Auxiliar	90447	SINAPI	RASGO LINEAR MANUAL EM ALVENARIA, PARA ELETRODUTOS, DIÂMETROS MENORES OU IGUAIS A 40 MM. AF_09/2023	INHI - INSTALAÇÕES HIDROS SANITÁRIAS	M	2,2000000	6,85	15,07		
Composição Auxiliar	90456	SINAPI	QUEBRA EM ALVENARIA PARA INSTALAÇÃO DE CAIXA DE TOMADA (4X4 OU 4X2). AF_09/2023	INHI - INSTALAÇÕES HIDROS SANITÁRIAS	UN	1,0000000	4,54	4,54		
Composição Auxiliar	91940	SINAPI	CAIXA RETANGULAR 4" X 2" MÉDIA (1,30 M DO PISO), PVC, INSTALADA EM PAREDE - FORNECIMENTO E INSTALAÇÃO. AF_03/2023	INEL - INSTALAÇÃO ELÉTRICA/ELETRIFICAÇÃO E ILUMINAÇÃO EXTERNA	UN	1,0000000	15,78	15,78		
Composição Auxiliar	91937	SINAPI	CAIXA OCTOGONAL 3" X 3", PVC, INSTALADA EM LAJE - FORNECIMENTO E INSTALAÇÃO. AF_03/2023	INEL - INSTALAÇÃO ELÉTRICA/ELETRIFICAÇÃO E ILUMINAÇÃO EXTERNA	UN	0,3750000	13,98	5,24		
Composição Auxiliar	91997	SINAPI	TOMADA MÉDIA DE EMBUTIR (1 MÓDULO), 2P+T 20 A, INCLUINDO SUPORTE E PLACA - FORNECIMENTO E INSTALAÇÃO. AF_03/2023	INEL - INSTALAÇÃO ELÉTRICA/ELETRIFICAÇÃO E ILUMINAÇÃO EXTERNA	UN	1,0000000	33,84	33,84		
Composição Auxiliar	91852	SINAPI	ELETRODUTO FLEXÍVEL CORRUGADO, PVC, DN 20 MM (1/2"), PARA CIRCUITOS TERMINAIS, INSTALADO EM PAREDE - FORNECIMENTO E INSTALAÇÃO. AF_03/2023	INEL - INSTALAÇÃO ELÉTRICA/ELETRIFICAÇÃO E ILUMINAÇÃO EXTERNA	M	2,2000000	7,97	17,53		
Composição Auxiliar	91842	SINAPI	ELETRODUTO FLEXÍVEL CORRUGADO, PVC, DN 20 MM (1/2"), PARA CIRCUITOS TERMINAIS, INSTALADO EM LAJE - FORNECIMENTO E INSTALAÇÃO. AF_03/2023	INEL - INSTALAÇÃO ELÉTRICA/ELETRIFICAÇÃO E ILUMINAÇÃO EXTERNA	M	2,0000000	5,45	10,90		
				MO sem LS =>		80,79	LS =>	0,00	MO com LS =>	80,79
				Valor do BDI =>		38,82			Valor com BDI =>	226,57

5.5	Código	Banco	Descrição	Tipo	Und	Quant.	Valor Unit	Total
Composição	93146	SINAPI	PONTO DE ILUMINAÇÃO E TOMADA, RESIDENCIAL, INCLUINDO INTERRUPTOR PARALELO E TOMADA 10A/250V, CAIXA ELÉTRICA, ELETRODUTO, CABO, RASGO, QUEBRA E CHUMBAMENTO (EXCLUINDO LUMINÁRIA E LÂMPADA). AF_01/2016	INEL - INSTALAÇÃO ELÉTRICA/ELETRIFICAÇÃO E ILUMINAÇÃO EXTERNA	UN	1,0000000	242,58	242,58
Composição Auxiliar	90466	SINAPI	CHUMBAMENTO LINEAR EM ALVENARIA PARA RAMAIS/DISTRIBUIÇÃO DE INSTALAÇÕES HIDRÁULICAS COM DIÂMETROS MENORES OU IGUAIS A 40 MM. AF_09/2023	INHI - INSTALAÇÕES HIDROS SANITÁRIAS	M	2,2000000	14,00	30,80
Composição Auxiliar	91924	SINAPI	CABO DE COBRE FLEXÍVEL ISOLADO, 1,5 MM². ANTI-CHAMA 450/750 V, PARA CIRCUITOS TERMINAIS - FORNECIMENTO E INSTALAÇÃO. AF_03/2023	INEL - INSTALAÇÃO ELÉTRICA/ELETRIFICAÇÃO E ILUMINAÇÃO EXTERNA	M	12,6000000	2,93	36,91
Composição Auxiliar	91940	SINAPI	CAIXA RETANGULAR 4" X 2" MÉDIA (1,30 M DO PISO), PVC, INSTALADA EM PAREDE - FORNECIMENTO E INSTALAÇÃO. AF_03/2023	INEL - INSTALAÇÃO ELÉTRICA/ELETRIFICAÇÃO E ILUMINAÇÃO EXTERNA	UN	1,0000000	15,78	15,78
Composição Auxiliar	91926	SINAPI	CABO DE COBRE FLEXÍVEL ISOLADO, 2,5 MM². ANTI-CHAMA 450/750 V, PARA CIRCUITOS TERMINAIS - FORNECIMENTO E INSTALAÇÃO. AF_03/2023	INEL - INSTALAÇÃO ELÉTRICA/ELETRIFICAÇÃO E ILUMINAÇÃO EXTERNA	M	12,6000000	4,29	54,05
Composição Auxiliar	91937	SINAPI	CAIXA OCTOGONAL 3" X 3", PVC, INSTALADA EM LAJE - FORNECIMENTO E INSTALAÇÃO. AF_03/2023	INEL - INSTALAÇÃO ELÉTRICA/ELETRIFICAÇÃO E ILUMINAÇÃO EXTERNA	UN	0,3750000	13,98	5,24
Composição Auxiliar	90456	SINAPI	QUEBRA EM ALVENARIA PARA INSTALAÇÃO DE CAIXA DE TOMADA (4X4 OU 4X2). AF_09/2023	INHI - INSTALAÇÕES HIDROS SANITÁRIAS	UN	1,0000000	4,54	4,54
Composição Auxiliar	91852	SINAPI	ELETRODUTO FLEXÍVEL CORRUGADO, PVC, DN 20 MM (1/2"), PARA CIRCUITOS TERMINAIS, INSTALADO EM PAREDE - FORNECIMENTO E INSTALAÇÃO. AF_03/2023	INEL - INSTALAÇÃO ELÉTRICA/ELETRIFICAÇÃO E ILUMINAÇÃO EXTERNA	M	2,2000000	7,97	17,53
Composição Auxiliar	91842	SINAPI	ELETRODUTO FLEXÍVEL CORRUGADO, PVC, DN 20 MM (1/2"), PARA CIRCUITOS TERMINAIS, INSTALADO EM LAJE - FORNECIMENTO E INSTALAÇÃO. AF_03/2023	INEL - INSTALAÇÃO ELÉTRICA/ELETRIFICAÇÃO E ILUMINAÇÃO EXTERNA	M	2,0000000	5,45	10,90
Composição Auxiliar	92029	SINAPI	INTERRUPTOR PARALELO (1 MÓDULO) COM 1 TOMADA DE EMBUTIR 2P+T 10 A, INCLUINDO SUPORTE E PLACA - FORNECIMENTO E INSTALAÇÃO. AF_03/2023	INEL - INSTALAÇÃO ELÉTRICA/ELETRIFICAÇÃO E ILUMINAÇÃO EXTERNA	UN	1,0000000	51,76	51,76



PREFEITURA MUNICIPAL DE CURRAL NOVO DO PIAUÍ  
CGC 01.612.556/0001-00

Composições Analíticas com Preço Unitário  
OBRA DE ADEQUAÇÃO DE SALA PARA USO DE EQUIPAMENTO DE  
RAIO X

Bancos  
SINAPI - 12/2024 - Piauí  
ORSE - 11/2024 - Sergipe  
SEINFRA - 028 - Ceará

B.D.I.  
20,68%

Encargos Sociais  
Desonerado: embutido nos preços  
unitário dos insumos de mão de  
obra, de acordo com as bases.

Composições Analíticas com Preço Unitário

Composições Principais

Composição Auxiliar	Código	Banco	Descrição	Tipo	Und	Quant.	Valor Unit	Total		
	90447	SINAPI	RASGO LINEAR MANUAL EM ALVENARIA, PARA ELETRODUTOS, DIÂMETROS MENORES OU IGUAIS A 40 MM. AF_09/2023	INHI - INSTALAÇÕES HIDROS SANITÁRIAS	M	2,2000000	6,85	15,07		
				MO sem LS =>		97,49	LS =>	0,00	MO com LS =>	97,49
				Valor do BDI =>		50,16			Valor com BDI =>	292,74

5.6	Código	Banco	Descrição	Tipo	Und	Quant.	Valor Unit	Total		
Composição	97668	SINAPI	ELETRODUTO FLEXÍVEL CORRUGADO, PEAD, DN 63 (2"), PARA REDE ENTERRADA DE DISTRIBUIÇÃO DE ENERGIA ELÉTRICA - FORNECIMENTO E INSTALAÇÃO. AF_12/2021	INEL - INSTALAÇÃO ELÉTRICA/ELETRIFICAÇÃO E ILUMINAÇÃO EXTERNA	M	1,0000000	15,16	15,16		
Composição Auxiliar	88247	SINAPI	AUXILIAR DE ELETRICISTA COM ENCARGOS COMPLEMENTARES	SEDI - SERVIÇOS DIVERSOS	H	0,0945000	20,22	1,91		
Composição Auxiliar	88264	SINAPI	ELETRICISTA COM ENCARGOS COMPLEMENTARES	SEDI - SERVIÇOS DIVERSOS	H	0,0945000	23,55	2,22		
Insumo	00002446	SINAPI	ELETRODUTO/DUTO PEAD FLEXIVEL PAREDE SIMPLES, CORRUGACAO HELICOIDAL, COR PRETA, SEM ROSCA, DE 2", CRC 680 N, PARA CABEAMENTO SUBTERRANEO (NBR 15715)	Material	M	1,1000000	10,03	11,03		
				MO sem LS =>		2,91	LS =>	0,00	MO com LS =>	2,91
				Valor do BDI =>		3,13			Valor com BDI =>	18,29

5.7	Código	Banco	Descrição	Tipo	Und	Quant.	Valor Unit	Total		
Composição	92000	SINAPI	TOMADA BAIXA DE EMBUTIR (1 MÓDULO), 2P+T 10 A, INCLUINDO SUPORTE E PLACA - FORNECIMENTO E INSTALAÇÃO. AF_03/2023	INEL - INSTALAÇÃO ELÉTRICA/ELETRIFICAÇÃO E ILUMINAÇÃO EXTERNA	UN	1,0000000	28,38	28,38		
Composição Auxiliar	91946	SINAPI	SUPORTE PARAFUSADO COM PLACA DE ENCAIXE 4" X 2" MÉDIO (1,30 M DO PISO) PARA PONTO ELÉTRICO - FORNECIMENTO E INSTALAÇÃO. AF_03/2023	INEL - INSTALAÇÃO ELÉTRICA/ELETRIFICAÇÃO E ILUMINAÇÃO EXTERNA	UN	1,0000000	10,00	10,00		
Composição Auxiliar	91998	SINAPI	TOMADA BAIXA DE EMBUTIR (1 MÓDULO), 2P+T 10 A, SEM SUPORTE E SEM PLACA - FORNECIMENTO E INSTALAÇÃO. AF_03/2023	INEL - INSTALAÇÃO ELÉTRICA/ELETRIFICAÇÃO E ILUMINAÇÃO EXTERNA	UN	1,0000000	18,38	18,38		
				MO sem LS =>		11,42	LS =>	0,00	MO com LS =>	11,42
				Valor do BDI =>		5,86			Valor com BDI =>	34,24

5.8	Código	Banco	Descrição	Tipo	Und	Quant.	Valor Unit	Total
Composição	689	ORSE	Ponto de caixa seca p/ lógica, c/ eletroduto pvc rígido aparente Ø 3/4"	Pontos de Suprimento de Lógica	un	1,0000000	111,82	111,82
Item	Código	Banco	Descrição	Tipo	Und	Quant.	Valor Unit	Total
Insumo	483	ORSE	Caixa sobrepor 4" x 2" em pvc	Material	un	1,0000000	3,10	3,10
Insumo	866	ORSE	Eletroduto condutele pvc rígido, d= 3/4"	Material	m	6,0000000	4,63	27,78
Composição	10549	ORSE	Encargos Complementares - Servente	Provisórios	h	2,0000000	3,79	7,58
Insumo	00002436/SINA PI	ORSE	Eletricista (horista)	Mão de Obra	h	2,0000000	19,13	38,25
Insumo	00043132/SINA PI	ORSE	Arame recozido 16 bwg, d = 1,65 mm (0,016 kg/m) ou 18 bwg, d = 1,25 mm (0,01 kg/m)	Material	kg	0,0100000	25,00	0,25
Composição	10552	ORSE	Encargos Complementares - Eletricista	Provisórios	h	2,0000000	3,65	7,30
Insumo	00006111/SINA PI	ORSE	Servente de obras (horista)	Mão de Obra	h	2,0000000	13,65	27,29

Detalhamento de Cálculo ORSE

Item	Código	Banco	Descrição	Tipo	Und	Quant.	Valor Unit	Total
Insumo	10492	ORSE	Cesta Básica	Material	un	0,0180000	190,00	3,42
Insumo	4728	ORSE	Talhadeira chata 10"	Material	un	0,0006000	18,58	0,01
Insumo	11241	ORSE	Alicate volt-amperímetro	Material	un	0,0004000	163,00	0,06
Insumo	2378	ORSE	Vale transporte	Material	un	0,3190000	4,50	1,43
Insumo	1651	ORSE	Óculos branco proteção/Protetor auricular	Material	pr	0,0032000	6,70	0,02
Insumo	10596	ORSE	Protetor auricular	Material	un	0,0180000	4,90	0,08
Insumo	10362	ORSE	Seguro de vida e acidente em grupo	Serviços	un	0,0180000	12,54	0,22
Insumo	866	ORSE	Eletroduto condutele pvc rígido, d= 3/4"	Material	m	6,0000000	4,63	27,78
Insumo	483	ORSE	Caixa sobrepor 4" x 2" em pvc	Material	un	1,0000000	3,10	3,10
Insumo	11242	ORSE	Chave inglesa 12"	Material	un	0,0002000	34,00	0,00
Insumo	00043132/SINA PI	ORSE	Arame recozido 16 bwg, d = 1,65 mm (0,016 kg/m) ou 18 bwg, d = 1,25 mm (0,01 kg/m)	Material	kg	0,0100000	25,00	0,25
Insumo	941	ORSE	Fardamento com mangas curta	Material	un	0,0060000	192,62	1,15
Insumo	00012895/SINA PI	ORSE	Capacete de segurança aba frontal com suspensao de polietileno, sem jugular (classe b)	Material	un	0,0024000	13,75	0,03
Insumo	00006111/SINA PI	ORSE	Servente de obras (horista)	Mão de Obra	h	2,0000000	13,65	27,29
Insumo	00012894/SINA PI	ORSE	Capa para chuva em pvc com forro de poliester, com capuz (amarela ou azul)	Material	un	0,0008000	17,87	0,01
Insumo	10788	ORSE	Pá quadrada	Material	un	0,0004000	36,90	0,01
Insumo	00002711/SINA PI	ORSE	Carrinho de mao, em aco, com capacidade de *45 a 65* l / *100* kg, pneu com camara	Material	un	0,0004000	163,00	0,06
Insumo	10517	ORSE	Exames admissionais/demissionais (checkup)	Serviços	cj	0,0016000	300,00	0,48



PREFEITURA MUNICIPAL DE CURRAL NOVO DO PIAUÍ  
CGC 01.612.556/0001-00

Composições Analíticas com Preço Unitário  
OBRA DE ADEQUAÇÃO DE SALA PARA USO DE EQUIPAMENTO DE  
RAIO X

Bancos  
SINAPI - 12/2024 - Piauí  
ORSE - 11/2024 - Sergipe  
SEINFRA - 028 - Ceará

B.D.I.  
20,68%

Encargos Sociais  
Desonerado: embutido nos preços  
unitário dos insumos de mão de  
obra, de acordo com as bases.

Composições Analíticas com Preço Unitário

Composições Principais

Insumo	Código	Banco	Descrição	Tipo	Und	Quant.	Valor Unit	Total			
Insumo	10761	ORSE	Refeição - café da manhã ( café com leite e dois pães com manteiga)	Serviços	un	0,4072000	5,00	2,03			
Insumo	00002436/SINAPI	ORSE	Eletricista (horista)	Mão de Obra	h	2,0000000	19,13	38,25			
Insumo	158	ORSE	Almoço (Participação do empregador)	Material	un	0,4072000	14,00	5,70			
Insumo	11240	ORSE	Alicate com isolamento	Material	un	0,0004000	47,69	0,01			
Insumo	10579	ORSE	Chave de fenda chata 30 cm	Material	un	0,0004000	26,89	0,01			
Insumo	00012893/SINAPI	ORSE	Bota de segurança com biqueira de aço e colarinho acolchoado	Material	par	0,0030000	66,00	0,19			
Insumo	4729	ORSE	Marreta 1 kg com cabo	Material	un	0,0002000	37,80	0,00			
Insumo	10599	ORSE	Protetor solar fps 30 com 120ml	Material	un	0,0072000	18,00	0,12			
Insumo	00012892/SINAPI	ORSE	Luva raspa de couro, cano curto (punho 7" cm)	Material	par	0,0092000	12,37	0,11			
						MO sem LS =>	65,54	LS =>	0,00	MO com LS =>	65,54
						Valor do BDI =>	23,12			Valor com BDI =>	134,94

5.9	Código	Banco	Descrição	Tipo	Und	Quant.	Valor Unit	Total			
Composição	101563	SINAPI	CABO DE COBRE FLEXÍVEL ISOLADO, 35 MM², 0,6/1,0 KV, PARA REDE AÉREA DE DISTRIBUIÇÃO DE ENERGIA ELÉTRICA DE BAIXA TENSÃO - FORNECIMENTO E INSTALAÇÃO. AF_07/2020	INEL - INSTALAÇÃO ELÉTRICA/ELETRIFICAÇÃO E ILUMINAÇÃO EXTERNA	M	1,0000000	38,28	38,28			
Composição Auxiliar	88264	SINAPI	ELETRICISTA COM ENCARGOS COMPLEMENTARES	SEDI - SERVIÇOS DIVERSOS	H	0,0030000	23,55	0,07			
Insumo	00001019	SINAPI	CABO DE COBRE, FLEXIVEL, CLASSE 4 OU 5, ISOLACAO EM PVC/A, ANTICHAMA BWF-B, COBERTURA PVC-ST1, ANTICHAMA BWF-B, 1 CONDUTOR, 0,6/1 KV, SECAO NOMINAL 35 MM2	Material	M	1,0401000	36,74	38,21			
						MO sem LS =>	0,05	LS =>	0,00	MO com LS =>	0,05
						Valor do BDI =>	7,91			Valor com BDI =>	46,19

5.10	Código	Banco	Descrição	Tipo	Und	Quant.	Valor Unit	Total			
Composição	91926	SINAPI	CABO DE COBRE FLEXÍVEL ISOLADO, 2,5 MM², ANTICHAMA 450/750 V, PARA CIRCUITOS TERMINAIS - FORNECIMENTO E INSTALAÇÃO. AF_03/2023	INEL - INSTALAÇÃO ELÉTRICA/ELETRIFICAÇÃO E ILUMINAÇÃO EXTERNA	M	1,0000000	4,29	4,29			
Composição Auxiliar	88247	SINAPI	AUXILIAR DE ELETRICISTA COM ENCARGOS COMPLEMENTARES	SEDI - SERVIÇOS DIVERSOS	H	0,0290000	20,22	0,58			
Composição Auxiliar	88264	SINAPI	ELETRICISTA COM ENCARGOS COMPLEMENTARES	SEDI - SERVIÇOS DIVERSOS	H	0,0290000	23,55	0,68			
Insumo	00021127	SINAPI	FITA ISOLANTE ADESIVA ANTICHAMA, USO ATE 750 V, EM ROLO DE 19 MM X 5 M	Material	UN	0,0094000	3,38	0,03			
Insumo	00001014	SINAPI	CABO DE COBRE, FLEXIVEL, CLASSE 4 OU 5, ISOLACAO EM PVC/A, ANTICHAMA BWF-B, 1 CONDUTOR, 450/750 V, SECAO NOMINAL 2,5 MM2	Material	M	1,2434000	2,42	3,00			
						MO sem LS =>	0,88	LS =>	0,00	MO com LS =>	0,88
						Valor do BDI =>	0,88			Valor com BDI =>	5,17

5.11	Código	Banco	Descrição	Tipo	Und	Quant.	Valor Unit	Total			
Composição	665	ORSE	Caixa de passagem 15x15cm em chap de aço galvanizado - fornecimento	Portos de Suprimento de Energia Convencionais	un	1,0000000	19,66	19,66			
Item											
Insumo	00020254/SINAPI	ORSE	Caixa de passagem metálica, de sobrepor, com tampa aparafusada, dimensoes 15 x 15 x *10* cm	Material	un	1,0000000	19,66	19,66			
Detalhamento de Cálculo ORSE											
Item											
Insumo	00020254/SINAPI	ORSE	Caixa de passagem metálica, de sobrepor, com tampa aparafusada, dimensoes 15 x 15 x *10* cm	Material	un	1,0000000	19,66	19,66			
						MO sem LS =>	0,00	LS =>	0,00	MO com LS =>	0,00
						Valor do BDI =>	4,06			Valor com BDI =>	23,72

5.12	Código	Banco	Descrição	Tipo	Und	Quant.	Valor Unit	Total			
Composição	91928	SINAPI	CABO DE COBRE FLEXÍVEL ISOLADO, 4 MM², ANTICHAMA 450/750 V, PARA CIRCUITOS TERMINAIS - FORNECIMENTO E INSTALAÇÃO. AF_03/2023	INEL - INSTALAÇÃO ELÉTRICA/ELETRIFICAÇÃO E ILUMINAÇÃO EXTERNA	M	1,0000000	6,71	6,71			
Composição Auxiliar	88247	SINAPI	AUXILIAR DE ELETRICISTA COM ENCARGOS COMPLEMENTARES	SEDI - SERVIÇOS DIVERSOS	H	0,0390000	20,22	0,78			
Composição Auxiliar	88264	SINAPI	ELETRICISTA COM ENCARGOS COMPLEMENTARES	SEDI - SERVIÇOS DIVERSOS	H	0,0390000	23,55	0,91			
Insumo	00021127	SINAPI	FITA ISOLANTE ADESIVA ANTICHAMA, USO ATE 750 V, EM ROLO DE 19 MM X 5 M	Material	UN	0,0094000	3,38	0,03			
Insumo	00000981	SINAPI	CABO DE COBRE, FLEXIVEL, CLASSE 4 OU 5, ISOLACAO EM PVC/A, ANTICHAMA BWF-B, 1 CONDUTOR, 450/750 V, SECAO NOMINAL 4 MM2	Material	M	1,2434000	4,02	4,99			
						MO sem LS =>	1,19	LS =>	0,00	MO com LS =>	1,19
						Valor do BDI =>	1,38			Valor com BDI =>	8,09

5.13	Código	Banco	Descrição	Tipo	Und	Quant.	Valor Unit	Total
------	--------	-------	-----------	------	-----	--------	------------	-------



PREFEITURA MUNICIPAL DE CURRAL NOVO DO PIAUÍ  
CGC 01.612.556/0001-00

Composições Analíticas com Preço Unitário  
OBRA DE ADEQUAÇÃO DE SALA PARA USO DE EQUIPAMENTO DE  
RAIO X

Bancos  
SINAPI - 12/2024 - Piauí  
ORSE - 11/2024 - Sergipe  
SEINFRA - 028 - Ceará

B.D.I.  
20,68%

Encargos Sociais  
Desonerado: embutido nos preços  
unitário dos insumos de mão de  
obra, de acordo com as bases.

Composições Analíticas com Preço Unitário

Composições Principais

Composição	Código	Banco	Descrição	Tipo	Und	Quant.	Valor Unit	Total		
	101878	SINAPI	QUADRO DE DISTRIBUIÇÃO DE ENERGIA EM CHAPA DE AÇO GALVANIZADO, DE SOBREPOR, COM BARRAMENTO TRIFÁSICO, PARA 18 DISJUNTORES DIN 100A - FORNECIMENTO E INSTALAÇÃO. AF_10/2020	INEL - INSTALAÇÃO ELÉTRICA/ELETRIFICAÇÃO E ILUMINAÇÃO EXTERNA	UN	1,0000000	530,53	530,53		
Composição Auxiliar	88264	SINAPI	ELETRICISTA COM ENCARGOS COMPLEMENTARES	SEDI - SERVIÇOS DIVERSOS	H	1,5233000	23,55	35,87		
Composição Auxiliar	88247	SINAPI	AUXILIAR DE ELETRICISTA COM ENCARGOS COMPLEMENTARES	SEDI - SERVIÇOS DIVERSOS	H	1,5233000	20,22	30,80		
Insumo	00012038	SINAPI	QUADRO DE DISTRIBUIÇÃO COM BARRAMENTO TRIFÁSICO, DE SOBREPOR, EM CHAPA DE AÇO GALVANIZADO, PARA 18 DISJUNTORES DIN, 100 A	Material	UN	1,0000000	463,86	463,86		
				MO sem LS =>		47,07	LS =>	0,00	MO com LS =>	47,07
				Valor do BDI =>		109,71			Valor com BDI =>	640,24

6.1	Código	Banco	Descrição	Tipo	Und	Quant.	Valor Unit	Total
Composição	12886	ORSE	Placa de sinalizacao, fotoluminescente, 30x30 cm, em pvc, com logotipo "Alarme sonoro" - Placa E1	Sinalização Vertical	un	1,0000000	21,19	21,19
Item	Código	Banco	Descrição	Tipo	Und	Quant.	Valor Unit	Total
Insumo	13653	ORSE	Placa de sinalizacao, fotoluminescente, 30x30 cm, em pvc, com logotipo "Alarme sonoro" - Placa E1	Material	un	1,0000000	17,75	17,75
Insumo	00006111/SINA PI	ORSE	Servente de obras (horista)	Mão de Obra	h	0,2000000	13,65	2,72
Composição	10549	ORSE	Encargos Complementares - Servente	Provisórios	h	0,2000000	3,79	0,75

Detalhamento de Cálculo ORSE

Item	Código	Banco	Descrição	Tipo	Und	Quant.	Valor Unit	Total		
Insumo	2378	ORSE	Vale transporte	Material	un	0,0188200	4,50	0,08		
Insumo	00002711/SINA PI	ORSE	Carrinho de mao, em aco, com capacidade de *45 a 65* l / *100* kg, pneu com camara	Material	un	0,0000400	163,00	0,00		
Insumo	10517	ORSE	Exames admissionais/demissionais (checkup)	Serviços	cj	0,0000800	300,00	0,02		
Insumo	158	ORSE	Almoço (Participação do empregador)	Material	un	0,0203600	14,00	0,28		
Insumo	00006111/SINA PI	ORSE	Servente de obras (horista)	Mão de Obra	h	0,2000000	13,65	2,72		
Insumo	4728	ORSE	Talhadeira chata 10"	Material	un	0,0000600	18,58	0,00		
Insumo	4729	ORSE	Marreta 1 kg com cabo	Material	un	0,0000200	37,80	0,00		
Insumo	10788	ORSE	Pá quadrada	Material	un	0,0000400	36,90	0,00		
Insumo	10362	ORSE	Seguro de vida e acidente em grupo	Serviços	un	0,0009000	12,54	0,01		
Insumo	00012893/SINA PI	ORSE	Bota de segurança com biqueira de aco e colarinho acolchoado	Material	par	0,0001600	66,00	0,01		
Insumo	00012894/SINA PI	ORSE	Capa para chuva em pvc com forro de poliester, com capuz (amarela ou azul)	Material	un	0,0000400	17,87	0,00		
Insumo	941	ORSE	Fardamento com mangas curta	Material	un	0,0003000	192,62	0,05		
Insumo	1651	ORSE	Óculos branco proteçãoProtetor auricular	Material	pr	0,0001600	6,70	0,00		
Insumo	00012892/SINA PI	ORSE	Luva raspa de couro, cano curto (punho *7* cm)	Material	par	0,0004600	12,37	0,00		
Insumo	10596	ORSE	Protetor auricular	Material	un	0,0009000	4,90	0,00		
Insumo	10599	ORSE	Protetor solar fps 30 com 120ml	Material	un	0,0003600	18,00	0,00		
Insumo	10492	ORSE	Cesta Básica	Material	un	0,0009000	190,00	0,17		
Insumo	00012895/SINA PI	ORSE	Capacete de segurança aba frontal com suspensao de polietileno, sem jugular (classe b)	Material	un	0,0001200	13,75	0,00		
Insumo	13653	ORSE	Placa de sinalizacao, fotoluminescente, 30x30 cm, em pvc, com logotipo "Alarme sonoro" - Placa E1	Material	un	1,0000000	17,75	17,75		
Insumo	10761	ORSE	Refeição - café da manhã ( café com leite e dois pães com manteiga)	Serviços	un	0,0203600	5,00	0,10		
				MO sem LS =>		2,72	LS =>	0,00	MO com LS =>	2,72
				Valor do BDI =>		4,38			Valor com BDI =>	25,57

6.2	Código	Banco	Descrição	Tipo	Und	Quant.	Valor Unit	Total		
Composição	12431	ORSE	Placa indicativa em acrílico e=3mm, com adesivo sobreposto, dim.: 0.30 x 0.12m, fornecimento e instalação	Sinalização Vertical	un	1,0000000	52,17	52,17		
Item	Código	Banco	Descrição	Tipo <th>Und</th> <th>Quant.</th> <th>Valor Unit</th> <th>Total</th>	Und	Quant.	Valor Unit	Total		
Insumo	13293	ORSE	Placa indicativa em acrílico e=3mm, com adesivo sobreposto, dim.: 0.30 x 0.12m, fornecimento e instalação	Material	un	1,0000000	52,17	52,17		
				MO sem LS =>		0,00	LS =>	0,00	MO com LS =>	0,00
				Valor do BDI =>		10,78			Valor com BDI =>	62,95

6.3	Código	Banco	Descrição	Tipo	Und	Quant.	Valor Unit	Total
Composição	7138	ORSE	Fornecimento e lançamento de cabo utp 4 pares cat 6	Pontos de Suprimento de Lógica	m	1,0000000	11,64	11,64
Item	Código	Banco	Descrição	Tipo <th>Und</th> <th>Quant.</th> <th>Valor Unit</th> <th>Total</th>	Und	Quant.	Valor Unit	Total



PREFEITURA MUNICIPAL DE CURRAL NOVO DO PIAUÍ  
CGC 01.612.556/0001-00

Composições Analíticas com Preço Unitário  
OBRA DE ADEQUAÇÃO DE SALA PARA USO DE EQUIPAMENTO DE  
RAIO X

Bancos  
SINAPI - 12/2024 - Piauí  
ORSE - 11/2024 - Sergipe  
SEINFRA - 028 - Ceará

B.D.I.  
20,68%

Encargos Sociais  
Desonerado: embutido nos preços  
unitário dos insumos de mão de  
obra, de acordo com as bases.

Composições Analíticas com Preço Unitário

Composições Principais

Insumo	Código	Banco	Descrição	Tipo	Und	Quant.	Valor Unit	Total
Insumo	00043130/SINA PI	ORSE	Arame galvanizado 12 bwg, d = 2,76 mm (0,048 kg/m) ou 14 bwg, d = 2,11 mm (0,026 kg/m)	Material	kg	0,1000000	25,00	2,50
Insumo	00002436/SINA PI	ORSE	Eletricista (horista)	Mão de Obra	h	0,1400000	19,13	2,67
Insumo	00006111/SINA PI	ORSE	Servente de obras (horista)	Mão de Obra	h	0,1400000	13,65	1,91
Insumo	6477	ORSE	Cabo UTP - 4 pares-categoria 6 (p/cabeam.estruturado)	Material	m	1,0500000	3,40	3,57
Composição	10549	ORSE	Encargos Complementares - Servente	Provisórios	h	0,1400000	3,79	0,53
Composição	10552	ORSE	Encargos Complementares - Eletricista	Provisórios	h	0,1400000	3,65	0,51

Detalhamento de Cálculo ORSE

Item	Código	Banco	Descrição	Tipo	Und	Quant.	Valor Unit	Total		
Insumo	11241	ORSE	Alicate volt-amperimetro	Material	un	0,0000280	163,00	0,00		
Insumo	4728	ORSE	Talhadeira chata 10"	Material	un	0,0000420	18,58	0,00		
Insumo	4729	ORSE	Marreta 1 kg com cabo	Material	un	0,0000140	37,80	0,00		
Insumo	158	ORSE	Almoço (Participação do empregador)	Material	un	0,0285040	14,00	0,39		
Insumo	00012895/SINA PI	ORSE	Capacete de segurança aba frontal com suspensao de polietileno, sem jugular (classe b)	Material	un	0,0001680	13,75	0,00		
Insumo	10517	ORSE	Exames admissionais/demissionais (checkup)	Serviços	cj	0,0001120	300,00	0,03		
Insumo	1651	ORSE	Óculos branco proteçãoProtetor auricular	Material	pr	0,0002240	6,70	0,00		
Insumo	00012892/SINA PI	ORSE	Luva raspa de couro, cano curto (punho *7* cm)	Material	par	0,0006440	12,37	0,00		
Insumo	00012893/SINA PI	ORSE	Bota de segurança com biqueira de aço e colarinho acolchoado	Material	par	0,0002100	66,00	0,01		
Insumo	00012894/SINA PI	ORSE	Capa para chuva em pvc com forro de poliester, com capuz (amarela ou azul)	Material	un	0,0000560	17,87	0,00		
Insumo	10599	ORSE	Protetor solar fps 30 com 120ml	Material	un	0,0005040	18,00	0,00		
Insumo	00002711/SINA PI	ORSE	Carrinho de mao, em aço, com capacidade de *45 a 65* l / *100* kg, pneu com camara	Material	un	0,0000280	163,00	0,00		
Insumo	00002436/SINA PI	ORSE	Eletricista (horista)	Mão de Obra	h	0,1400000	19,13	2,67		
Insumo	00006111/SINA PI	ORSE	Servente de obras (horista)	Mão de Obra	h	0,1400000	13,65	1,91		
Insumo	00043130/SINA PI	ORSE	Arame galvanizado 12 bwg, d = 2,76 mm (0,048 kg/m) ou 14 bwg, d = 2,11 mm (0,026 kg/m)	Material	kg	0,1000000	25,00	2,50		
Insumo	10362	ORSE	Seguro de vida e acidente em grupo	Serviços	un	0,0012600	12,54	0,01		
Insumo	10492	ORSE	Cesta Básica	Material	un	0,0012600	190,00	0,23		
Insumo	10579	ORSE	Chave de fenda chata 30 cm	Material	un	0,0000280	26,89	0,00		
Insumo	2378	ORSE	Vale transporte	Material	un	0,0223300	4,50	0,10		
Insumo	11240	ORSE	Alicate com isolamento	Material	un	0,0000280	47,69	0,00		
Insumo	10761	ORSE	Refeição - café da manhã ( café com leite e dois pães com manteiga)	Serviços	un	0,0285040	5,00	0,14		
Insumo	11242	ORSE	Chave inglesa 12"	Material	un	0,0000140	34,00	0,00		
Insumo	6477	ORSE	Cabo UTP - 4 pares-categoria 6 (p/cabeam.estruturado)	Material	m	1,0500000	3,40	3,57		
Insumo	941	ORSE	Fardamento com mangas curta	Material	un	0,0004200	192,62	0,08		
Insumo	10596	ORSE	Protetor auricular	Material	un	0,0012600	4,90	0,00		
Insumo	10788	ORSE	Pá quadrada	Material	un	0,0000280	36,90	0,00		
					MO sem LS =>	4,58	LS =>	0,00	MO com LS =>	4,58
					Valor do BDI =>	2,40			Valor com BDI =>	14,04

7.1	Código	Banco	Descrição	Tipo	Und	Quant.	Valor Unit	Total		
Composição	12082 orse - ADAPTADP	Próprio	PORTA EM CHUMBO PARA SALA DE RADIOLOGIA	ESQV - ESQUADRIAS/FERRAGENS/VIDRO	M²	1,0000000	3.500,63	3.500,63		
Insumo	INS 22	Próprio	Porta em chumbo para sala de radiologia	Material	m²	1,0000000	3.382,74	3.382,74		
Insumo	00001213	SINAPI	CARPINTEIRO DE FORMAS PARA CONCRETO (HORISTA)	Mão de Obra	H	3,9000000	17,59	68,60		
Insumo	00006111	SINAPI	SERVENTE DE OBRAS (HORISTA)	Mão de Obra	H	3,9000000	12,64	49,29		
					MO sem LS =>	117,89	LS =>	0,00	MO com LS =>	117,89
					Valor do BDI =>	723,93			Valor com BDI =>	4.224,56

8.1	Código	Banco	Descrição	Tipo	Und	Quant.	Valor Unit	Total		
Composição	88415	SINAPI	APLICAÇÃO MANUAL DE FUNDO SELADOR ACRÍLICO EM PAREDES EXTERNAS DE CASAS. AF_03/2024	PINT - PINTURAS	m²	1,0000000	4,71	4,71		
Composição Auxiliar	88316	SINAPI	SERVENTE COM ENCARGOS COMPLEMENTARES	SEDI - SERVIÇOS DIVERSOS	H	0,0092000	19,26	0,17		
Composição Auxiliar	88310	SINAPI	PINTOR COM ENCARGOS COMPLEMENTARES	SEDI - SERVIÇOS DIVERSOS	H	0,0566000	25,36	1,43		
Insumo	00006085	SINAPI	SELADOR ACRÍLICO OPACO PREMIUM INTERIOR/EXTERIOR	Material	L	0,2947200	10,56	3,11		
					MO sem LS =>	1,08	LS =>	0,00	MO com LS =>	1,08
					Valor do BDI =>	0,97			Valor com BDI =>	5,68



PREFEITURA MUNICIPAL DE CURRAL NOVO DO PIAUÍ  
CGC 01.612.556/0001-00

Composições Analíticas com Preço Unitário  
OBRA DE ADEQUAÇÃO DE SALA PARA USO DE EQUIPAMENTO DE  
RAIO X

Bancos  
SINAPI - 12/2024 - Piauí  
ORSE - 11/2024 - Sergipe  
SEINFRA - 028 - Ceará

B.D.I.  
20,68%

Encargos Sociais  
Desonerado: embutido nos preços  
unitário dos insumos de mão de  
obra, de acordo com as bases.

Composições Analíticas com Preço Unitário

Composições Principais

8.2	Código	Banco	Descrição	Tipo	Und	Quant.	Valor Unit	Total	
Composição	104641	SINAPI	PINTURA LÁTEX ACRÍLICA ECONÔMICA, APLICAÇÃO MANUAL EM PAREDES, DUAS DEMÃOS. AF_04/2023	PINT - PINTURAS	m²	1,0000000	8,28	8,28	
Composição Auxiliar	88316	SINAPI	SERVENTE COM ENCARGOS COMPLEMENTARES	SEDI - SERVIÇOS DIVERSOS	H	0,0544000	19,26	1,04	
Composição Auxiliar	88310	SINAPI	PINTOR COM ENCARGOS COMPLEMENTARES	SEDI - SERVIÇOS DIVERSOS	H	0,1631000	25,36	4,13	
Insumo	00035693	SINAPI	TINTA LATEX ACRÍLICA ECONOMICA, COR BRANCA	Material	L	0,2678000	11,63	3,11	
				MO sem LS =>	3,51	LS =>	0,00	MO com LS =>	3,51
				Valor do BDI =>	1,71			Valor com BDI =>	9,99

8.3	Código	Banco	Descrição	Tipo	Und	Quant.	Valor Unit	Total	
Composição	104639	SINAPI	PINTURA LÁTEX ACRÍLICA ECONÔMICA, APLICAÇÃO MANUAL EM TETO, DUAS DEMÃOS. AF_04/2023	PINT - PINTURAS	m²	1,0000000	10,31	10,31	
Composição Auxiliar	88316	SINAPI	SERVENTE COM ENCARGOS COMPLEMENTARES	SEDI - SERVIÇOS DIVERSOS	H	0,0757000	19,26	1,45	
Composição Auxiliar	88310	SINAPI	PINTOR COM ENCARGOS COMPLEMENTARES	SEDI - SERVIÇOS DIVERSOS	H	0,2270000	25,36	5,75	
Insumo	00035693	SINAPI	TINTA LATEX ACRÍLICA ECONOMICA, COR BRANCA	Material	L	0,2678000	11,63	3,11	
				MO sem LS =>	4,89	LS =>	0,00	MO com LS =>	4,89
				Valor do BDI =>	2,13			Valor com BDI =>	12,44

8.4	Código	Banco	Descrição	Tipo	Und	Quant.	Valor Unit	Total	
Composição	88484	SINAPI	FUNDO SELADOR ACRÍLICO, APLICAÇÃO MANUAL EM TETO, UMA DEMÃO. AF_04/2023	PINT - PINTURAS	m²	1,0000000	4,69	4,69	
Composição Auxiliar	88310	SINAPI	PINTOR COM ENCARGOS COMPLEMENTARES	SEDI - SERVIÇOS DIVERSOS	H	0,0927000	25,36	2,35	
Composição Auxiliar	88316	SINAPI	SERVENTE COM ENCARGOS COMPLEMENTARES	SEDI - SERVIÇOS DIVERSOS	H	0,0309000	19,26	0,59	
Insumo	00006085	SINAPI	SELADOR ACRÍLICO OPACO PREMIUM INTERIOR/EXTERIOR	Material	L	0,1666000	10,56	1,75	
				MO sem LS =>	1,99	LS =>	0,00	MO com LS =>	1,99
				Valor do BDI =>	0,96			Valor com BDI =>	5,65

Composições Auxiliares

	Código	Banco	Descrição	Tipo	Und	Quant.	Valor Unit	Total	
Composição	88239	SINAPI	AJUDANTE DE CARPINTEIRO COM ENCARGOS COMPLEMENTARES	SEDI - SERVIÇOS DIVERSOS	H	1,0000000	19,75	19,75	
Composição Auxiliar	95309	SINAPI	CURSO DE CAPACITAÇÃO PARA AJUDANTE DE CARPINTEIRO (ENCARGOS COMPLEMENTARES) - HORISTA	SEDI - SERVIÇOS DIVERSOS	H	1,0000000	0,22	0,22	
Insumo	00043483	SINAPI	EPI - FAMILIA CARPINTEIRO DE FORMAS - HORISTA (ENCARGOS COMPLEMENTARES - COLETADO CAIXA)	Equipamento	H	1,0000000	1,43	1,43	
Insumo	00037373	SINAPI	SEGURO - HORISTA (COLETADO CAIXA - ENCARGOS COMPLEMENTARES)	Taxas	H	1,0000000	0,04	0,04	
Insumo	00037370	SINAPI	ALIMENTAÇÃO - HORISTA (COLETADO CAIXA - ENCARGOS COMPLEMENTARES)	Material	H	1,0000000	2,39	2,39	
Insumo	00037372	SINAPI	EXAMES - HORISTA (COLETADO CAIXA - ENCARGOS COMPLEMENTARES)	Material	H	1,0000000	1,34	1,34	
Insumo	00043459	SINAPI	FERRAMENTAS - FAMILIA CARPINTEIRO DE FORMAS - HORISTA (ENCARGOS COMPLEMENTARES - COLETADO CAIXA)	Equipamento	H	1,0000000	0,49	0,49	
Insumo	00006117	SINAPI	CARPINTEIRO AUXILIAR (HORISTA)	Mão de Obra	H	1,0000000	13,23	13,23	
Insumo	00037371	SINAPI	TRANSPORTE - HORISTA (COLETADO CAIXA - ENCARGOS COMPLEMENTARES)	Serviços	H	1,0000000	0,61	0,61	
				MO sem LS =>	13,45	LS =>	0,00	MO com LS =>	13,45
				Valor do BDI =>	4,08			Valor com BDI =>	23,83

	Código	Banco	Descrição	Tipo	Und	Quant.	Valor Unit	Total	
Composição	87369	SINAPI	ARGAMASSA TRAÇO 1:2:8 (EM VOLUME DE CIMENTO, CAL E AREIA MÉDIA ÚMIDA) PARA EMBOÇO/MASSA ÚNICA/ASSENTAMENTO DE ALVENARIA DE VEDAÇÃO, PREPARO MANUAL. AF_08/2019	SEDI - SERVIÇOS DIVERSOS	m³	1,0000000	707,19	707,19	
Composição Auxiliar	88316	SINAPI	SERVENTE COM ENCARGOS COMPLEMENTARES	SEDI - SERVIÇOS DIVERSOS	H	11,1000000	19,26	213,78	
Insumo	00001106	SINAPI	CAL HIDRATADA CH-I PARA ARGAMASSAS	Material	KG	171,1300000	1,17	200,22	
Insumo	00000370	SINAPI	AREIA MEDIA - POSTO JAZIDA/FORNECEDOR (RETIRADO NA JAZIDA, SEM TRANSPORTE)	Material	M³	1,1400000	90,00	102,60	
Insumo	00001379	SINAPI	CIMENTO PORTLAND COMPOSTO CP II-32	Material	KG	192,5200000	0,99	190,59	
				MO sem LS =>	143,63	LS =>	0,00	MO com LS =>	143,63
				Valor do BDI =>	146,24			Valor com BDI =>	853,43

	Código	Banco	Descrição	Tipo	Und	Quant.	Valor Unit	Total
Composição	87292	SINAPI	ARGAMASSA TRAÇO 1:2:8 (EM VOLUME DE CIMENTO, CAL E AREIA MÉDIA ÚMIDA) PARA EMBOÇO/MASSA ÚNICA/ASSENTAMENTO DE ALVENARIA DE VEDAÇÃO, PREPARO MECÂNICO COM BETONEIRA 400 L. AF_08/2019	SEDI - SERVIÇOS DIVERSOS	m³	1,0000000	623,09	623,09



PREFEITURA MUNICIPAL DE CURRAL NOVO DO PIAUÍ  
CGC 01.612.556/0001-00

Composições Analíticas com Preço Unitário  
OBRA DE ADEQUAÇÃO DE SALA PARA USO DE EQUIPAMENTO DE  
RAIO X

Bancos  
SINAPI - 12/2024 - Piauí  
ORSE - 11/2024 - Sergipe  
SEINFRA - 028 - Ceará

B.D.I.  
20,68%

Encargos Sociais  
Desonerado: embutido nos preços  
unitários dos insumos de mão de  
obra, de acordo com as bases.

Composições Analíticas com Preço Unitário

Composições Principais

Composição	Código	Banco	Descrição	Tipo	Und	Quant.	Valor Unit	Total		
Auxiliar	88830	SINAPI	BETONEIRA CAPACIDADE NOMINAL DE 400 L, CAPACIDADE DE MISTURA 280 L, MOTOR ELÉTRICO TRIFÁSICO POTÊNCIA DE 2 CV, SEM CARREGADOR - CHP DIURNO. AF_05/2023	CHOR - CUSTOS HORÁRIOS DE MÁQUINAS E EQUIPAMENTOS	CHP	1,0500000	2,30	2,41		
Auxiliar	88831	SINAPI	BETONEIRA CAPACIDADE NOMINAL DE 400 L, CAPACIDADE DE MISTURA 280 L, MOTOR ELÉTRICO TRIFÁSICO POTÊNCIA DE 2 CV, SEM CARREGADOR - CHI DIURNO. AF_05/2023	CHOR - CUSTOS HORÁRIOS DE MÁQUINAS E EQUIPAMENTOS	CHI	3,4500000	0,49	1,69		
Auxiliar	88377	SINAPI	OPERADOR DE BETONEIRA ESTACIONÁRIA/MISTURADOR COM ENCARGOS COMPLEMENTARES	SEDI - SERVIÇOS DIVERSOS	H	4,5000000	26,00	117,00		
Insumo	00001379	SINAPI	CIMENTO PORTLAND COMPOSTO CP II-32	Material	KG	195,8600000	0,99	193,90		
Insumo	00001106	SINAPI	CAL HIDRATADA CH-I PARA ARGAMASSAS	Material	KG	174,1000000	1,17	203,69		
Insumo	00000370	SINAPI	AREIA MEDIA - POSTO JAZIDA/FORNECEDOR (RETIRADO NA JAZIDA, SEM TRANSPORTE)	Material	M³	1,1600000	90,00	104,40		
				MO sem LS =>		93,37	LS =>	0,00	MO com LS =>	93,37
				Valor do BDI =>		128,85			Valor com BDI =>	751,94

Composição	Código	Banco	Descrição	Tipo	Und	Quant.	Valor Unit	Total		
	87377	SINAPI	ARGAMASSA TRAÇO 1:3 (EM VOLUME DE CIMENTO E AREIA GROSSA ÚMIDA) PARA CHAPISCO CONVENCIONAL, PREPARO MANUAL. AF_08/2019	SEDI - SERVIÇOS DIVERSOS	m³	1,0000000	716,33	716,33		
Auxiliar	88316	SINAPI	SERVENTE COM ENCARGOS COMPLEMENTARES	SEDI - SERVIÇOS DIVERSOS	H	11,0200000	19,26	212,24		
Insumo	00001379	SINAPI	CIMENTO PORTLAND COMPOSTO CP II-32	Material	KG	422,6300000	0,99	418,40		
Insumo	00000367	SINAPI	AREIA GROSSA - POSTO JAZIDA/FORNECEDOR (RETIRADO NA JAZIDA, SEM TRANSPORTE)	Material	M³	0,9400000	91,17	85,69		
				MO sem LS =>		142,59	LS =>	0,00	MO com LS =>	142,59
				Valor do BDI =>		148,13			Valor com BDI =>	864,46

Composição	Código	Banco	Descrição	Tipo	Und	Quant.	Valor Unit	Total		
	88629	SINAPI	ARGAMASSA TRAÇO 1:3 (EM VOLUME DE CIMENTO E AREIA MÉDIA ÚMIDA), PREPARO MANUAL. AF_08/2019	SEDI - SERVIÇOS DIVERSOS	m³	1,0000000	739,48	739,48		
Auxiliar	88316	SINAPI	SERVENTE COM ENCARGOS COMPLEMENTARES	SEDI - SERVIÇOS DIVERSOS	H	8,5700000	19,26	165,05		
Insumo	00001379	SINAPI	CIMENTO PORTLAND COMPOSTO CP II-32	Material	KG	482,9600000	0,99	478,13		
Insumo	00000370	SINAPI	AREIA MEDIA - POSTO JAZIDA/FORNECEDOR (RETIRADO NA JAZIDA, SEM TRANSPORTE)	Material	M³	1,0700000	90,00	96,30		
				MO sem LS =>		110,89	LS =>	0,00	MO com LS =>	110,89
				Valor do BDI =>		152,92			Valor com BDI =>	892,40

Composição	Código	Banco	Descrição	Tipo	Und	Quant.	Valor Unit	Total		
	88247	SINAPI	AUXILIAR DE ELETRICISTA COM ENCARGOS COMPLEMENTARES	SEDI - SERVIÇOS DIVERSOS	H	1,0000000	20,22	20,22		
Auxiliar	95316	SINAPI	CURSO DE CAPACITAÇÃO PARA AUXILIAR DE ELETRICISTA (ENCARGOS COMPLEMENTARES) - HORISTA	SEDI - SERVIÇOS DIVERSOS	H	1,0000000	0,56	0,56		
Insumo	00037371	SINAPI	TRANSPORTE - HORISTA (COLETADO CAIXA - ENCARGOS COMPLEMENTARES)	Serviços	H	1,0000000	0,61	0,61		
Insumo	00043460	SINAPI	FERRAMENTAS - FAMÍLIA ELETRICISTA - HORISTA (ENCARGOS COMPLEMENTARES - COLETADO CAIXA)	Equipamento	H	1,0000000	0,85	0,85		
Insumo	00043484	SINAPI	EPI - FAMÍLIA ELETRICISTA - HORISTA (ENCARGOS COMPLEMENTARES - COLETADO CAIXA)	Equipamento	H	1,0000000	1,20	1,20		
Insumo	00037372	SINAPI	EXAMES - HORISTA (COLETADO CAIXA - ENCARGOS COMPLEMENTARES)	Material	H	1,0000000	1,34	1,34		
Insumo	00037370	SINAPI	ALIMENTAÇÃO - HORISTA (COLETADO CAIXA - ENCARGOS COMPLEMENTARES)	Material	H	1,0000000	2,39	2,39		
Insumo	00000247	SINAPI	AJUDANTE DE ELETRICISTA (HORISTA)	Mão de Obra	H	1,0000000	13,23	13,23		
Insumo	00037373	SINAPI	SEGURO - HORISTA (COLETADO CAIXA - ENCARGOS COMPLEMENTARES)	Taxas	H	1,0000000	0,04	0,04		
				MO sem LS =>		13,79	LS =>	0,00	MO com LS =>	13,79
				Valor do BDI =>		4,18			Valor com BDI =>	24,40

Composição	Código	Banco	Descrição	Tipo	Und	Quant.	Valor Unit	Total
	88248	SINAPI	AUXILIAR DE ENCANADOR OU BOMBEIRO HIDRÁULICO COM ENCARGOS COMPLEMENTARES	SEDI - SERVIÇOS DIVERSOS	H	1,0000000	19,25	19,25
Auxiliar	95317	SINAPI	CURSO DE CAPACITAÇÃO PARA AUXILIAR DE ENCANADOR OU BOMBEIRO HIDRÁULICO (ENCARGOS COMPLEMENTARES) - HORISTA	SEDI - SERVIÇOS DIVERSOS	H	1,0000000	0,27	0,27
Insumo	00000246	SINAPI	AUXILIAR DE ENCANADOR OU BOMBEIRO HIDRÁULICO (HORISTA)	Mão de Obra	H	1,0000000	13,23	13,23
Insumo	00037372	SINAPI	EXAMES - HORISTA (COLETADO CAIXA - ENCARGOS COMPLEMENTARES)	Material	H	1,0000000	1,34	1,34
Insumo	00037371	SINAPI	TRANSPORTE - HORISTA (COLETADO CAIXA - ENCARGOS COMPLEMENTARES)	Serviços	H	1,0000000	0,61	0,61
Insumo	00043461	SINAPI	FERRAMENTAS - FAMÍLIA ENCANADOR - HORISTA (ENCARGOS COMPLEMENTARES - COLETADO CAIXA)	Equipamento	H	1,0000000	0,31	0,31
Insumo	00037373	SINAPI	SEGURO - HORISTA (COLETADO CAIXA - ENCARGOS COMPLEMENTARES)	Taxas	H	1,0000000	0,04	0,04



PREFEITURA MUNICIPAL DE CURRAL NOVO DO PIAUÍ  
CGC 01.612.556/0001-00

Composições Analíticas com Preço Unitário  
OBRA DE ADEQUAÇÃO DE SALA PARA USO DE EQUIPAMENTO DE  
RAIO X

Bancos  
SINAPI - 12/2024 - Piauí  
ORSE - 11/2024 - Sergipe  
SEINFRA - 028 - Ceará

B.D.I.  
20,68%

Encargos Sociais  
Desonerado: embutido nos preços  
unitário dos insumos de mão de  
obra, de acordo com as bases.

Composições Analíticas com Preço Unitário

Composições Principais

Insumo	Código	Banco	Descrição	Tipo	Und	Quant.	Valor Unit	Total			
Insumo	00037370	SINAPI	ALIMENTAÇÃO - HORISTA (COLETADO CAIXA - ENCARGOS COMPLEMENTARES)	Material	H	1,0000000	2,39	2,39			
Insumo	00043485	SINAPI	EPI - FAMILIA ENCANADOR - HORISTA (ENCARGOS COMPLEMENTARES - COLETADO CAIXA)	Equipamento	H	1,0000000	1,06	1,06			
						MO sem LS =>	13,50	LS =>	0,00	MO com LS =>	13,50
						Valor do BDI =>	3,98			Valor com BDI =>	23,23

Composição	Código	Banco	Descrição	Tipo	Und	Quant.	Valor Unit	Total			
Composição	88831	SINAPI	BETONEIRA CAPACIDADE NOMINAL DE 400 L, CAPACIDADE DE MISTURA 280 L, MOTOR ELÉTRICO TRIFÁSICO POTÊNCIA DE 2 CV, SEM CARREGADOR - CHI DIURNO. AF_05/2023	CHOR - CUSTOS HORÁRIOS DE MÁQUINAS E EQUIPAMENTOS	CHI	1,0000000	0,49	0,49			
Composição Auxiliar	88827	SINAPI	BETONEIRA CAPACIDADE NOMINAL DE 400 L, CAPACIDADE DE MISTURA 280 L, MOTOR ELÉTRICO TRIFÁSICO POTÊNCIA DE 2 CV, SEM CARREGADOR - JUROS. AF_05/2023	CHOR - CUSTOS HORÁRIOS DE MÁQUINAS E EQUIPAMENTOS	H	1,0000000	0,09	0,09			
Composição Auxiliar	88826	SINAPI	BETONEIRA CAPACIDADE NOMINAL DE 400 L, CAPACIDADE DE MISTURA 280 L, MOTOR ELÉTRICO TRIFÁSICO POTÊNCIA DE 2 CV, SEM CARREGADOR - DEPRECIÇÃO. AF_05/2023	CHOR - CUSTOS HORÁRIOS DE MÁQUINAS E EQUIPAMENTOS	H	1,0000000	0,40	0,40			
						MO sem LS =>	0,00	LS =>	0,00	MO com LS =>	0,00
						Valor do BDI =>	0,10			Valor com BDI =>	0,59

Composição	Código	Banco	Descrição	Tipo	Und	Quant.	Valor Unit	Total			
Composição	88830	SINAPI	BETONEIRA CAPACIDADE NOMINAL DE 400 L, CAPACIDADE DE MISTURA 280 L, MOTOR ELÉTRICO TRIFÁSICO POTÊNCIA DE 2 CV, SEM CARREGADOR - CHP DIURNO. AF_05/2023	CHOR - CUSTOS HORÁRIOS DE MÁQUINAS E EQUIPAMENTOS	CHP	1,0000000	2,30	2,30			
Composição Auxiliar	88829	SINAPI	BETONEIRA CAPACIDADE NOMINAL DE 400 L, CAPACIDADE DE MISTURA 280 L, MOTOR ELÉTRICO TRIFÁSICO POTÊNCIA DE 2 CV, SEM CARREGADOR - MATERIAIS NA OPERAÇÃO. AF_05/2023	CHOR - CUSTOS HORÁRIOS DE MÁQUINAS E EQUIPAMENTOS	H	1,0000000	1,37	1,37			
Composição Auxiliar	88826	SINAPI	BETONEIRA CAPACIDADE NOMINAL DE 400 L, CAPACIDADE DE MISTURA 280 L, MOTOR ELÉTRICO TRIFÁSICO POTÊNCIA DE 2 CV, SEM CARREGADOR - DEPRECIÇÃO. AF_05/2023	CHOR - CUSTOS HORÁRIOS DE MÁQUINAS E EQUIPAMENTOS	H	1,0000000	0,40	0,40			
Composição Auxiliar	88827	SINAPI	BETONEIRA CAPACIDADE NOMINAL DE 400 L, CAPACIDADE DE MISTURA 280 L, MOTOR ELÉTRICO TRIFÁSICO POTÊNCIA DE 2 CV, SEM CARREGADOR - JUROS. AF_05/2023	CHOR - CUSTOS HORÁRIOS DE MÁQUINAS E EQUIPAMENTOS	H	1,0000000	0,09	0,09			
Composição Auxiliar	88828	SINAPI	BETONEIRA CAPACIDADE NOMINAL DE 400 L, CAPACIDADE DE MISTURA 280 L, MOTOR ELÉTRICO TRIFÁSICO POTÊNCIA DE 2 CV, SEM CARREGADOR - MANUTENÇÃO. AF_05/2023	CHOR - CUSTOS HORÁRIOS DE MÁQUINAS E EQUIPAMENTOS	H	1,0000000	0,44	0,44			
						MO sem LS =>	0,00	LS =>	0,00	MO com LS =>	0,00
						Valor do BDI =>	0,47			Valor com BDI =>	2,77

Composição	Código	Banco	Descrição	Tipo	Und	Quant.	Valor Unit	Total			
Composição	88826	SINAPI	BETONEIRA CAPACIDADE NOMINAL DE 400 L, CAPACIDADE DE MISTURA 280 L, MOTOR ELÉTRICO TRIFÁSICO POTÊNCIA DE 2 CV, SEM CARREGADOR - DEPRECIÇÃO. AF_05/2023	CHOR - CUSTOS HORÁRIOS DE MÁQUINAS E EQUIPAMENTOS	H	1,0000000	0,40	0,40			
Insumo	00010535	SINAPI	BETONEIRA CAPACIDADE NOMINAL 400 L, CAPACIDADE DE MISTURA 280 L, MOTOR ELETRICO TRIFASICO 220/380 V POTENCIA 2 CV, SEM CARREGADOR	Equipamento	UN	0,0000640	6.295,60	0,40			
						MO sem LS =>	0,00	LS =>	0,00	MO com LS =>	0,00
						Valor do BDI =>	0,08			Valor com BDI =>	0,48

Composição	Código	Banco	Descrição	Tipo	Und	Quant.	Valor Unit	Total			
Composição	88827	SINAPI	BETONEIRA CAPACIDADE NOMINAL DE 400 L, CAPACIDADE DE MISTURA 280 L, MOTOR ELÉTRICO TRIFÁSICO POTÊNCIA DE 2 CV, SEM CARREGADOR - JUROS. AF_05/2023	CHOR - CUSTOS HORÁRIOS DE MÁQUINAS E EQUIPAMENTOS	H	1,0000000	0,09	0,09			
Insumo	00010535	SINAPI	BETONEIRA CAPACIDADE NOMINAL 400 L, CAPACIDADE DE MISTURA 280 L, MOTOR ELETRICO TRIFASICO 220/380 V POTENCIA 2 CV, SEM CARREGADOR	Equipamento	UN	0,0000148	6.295,60	0,09			
						MO sem LS =>	0,00	LS =>	0,00	MO com LS =>	0,00
						Valor do BDI =>	0,01			Valor com BDI =>	0,10

Composição	Código	Banco	Descrição	Tipo	Und	Quant.	Valor Unit	Total			
Composição	88828	SINAPI	BETONEIRA CAPACIDADE NOMINAL DE 400 L, CAPACIDADE DE MISTURA 280 L, MOTOR ELÉTRICO TRIFÁSICO POTÊNCIA DE 2 CV, SEM CARREGADOR - MANUTENÇÃO. AF_05/2023	CHOR - CUSTOS HORÁRIOS DE MÁQUINAS E EQUIPAMENTOS	H	1,0000000	0,44	0,44			
Insumo	00010535	SINAPI	BETONEIRA CAPACIDADE NOMINAL 400 L, CAPACIDADE DE MISTURA 280 L, MOTOR ELETRICO TRIFASICO 220/380 V POTENCIA 2 CV, SEM CARREGADOR	Equipamento	UN	0,0000700	6.295,60	0,44			
						MO sem LS =>	0,00	LS =>	0,00	MO com LS =>	0,00
						Valor do BDI =>	0,09			Valor com BDI =>	0,53



PREFEITURA MUNICIPAL DE CURRAL NOVO DO PIAUÍ  
CGC 01.612.556/0001-00

Composições Analíticas com Preço Unitário  
OBRA DE ADEQUAÇÃO DE SALA PARA USO DE EQUIPAMENTO DE  
RAIO X

Bancos  
SINAPI - 12/2024 - Piauí  
ORSE - 11/2024 - Sergipe  
SEINFRA - 028 - Ceará

B.D.I.  
20,68%

Encargos Sociais  
Desonerado: embutido nos preços  
unitário dos insumos de mão de  
obra, de acordo com as bases.

Composições Analíticas com Preço Unitário

Composições Principais

	Código	Banco	Descrição	Tipo	Und	Quant.	Valor Unit	Total		
Composição	88829	SINAPI	BETONEIRA CAPACIDADE NOMINAL DE 400 L, CAPACIDADE DE MISTURA 280 L, MOTOR ELÉTRICO TRIFÁSICO POTÊNCIA DE 2 CV, SEM CARREGADOR - MATERIAIS NA OPERAÇÃO. AF_05/2023	CHOR - CUSTOS HORÁRIOS DE MÁQUINAS E EQUIPAMENTOS	H	1,0000000	1,37	1,37		
Insumo	00002705	SINAPI	ENERGIA ELETRICA ATE 2000 KWH INDUSTRIAL, SEM DEMANDA	Material	KW/H	1,2500000	1,10	1,37		
					MO sem LS =>	0,00	LS =>	0,00	MO com LS =>	0,00
					Valor do BDI =>	0,28			Valor com BDI =>	1,65

	Código	Banco	Descrição	Tipo	Und	Quant.	Valor Unit	Total		
Composição	91924	SINAPI	CAIXA DE COBRE FLEXÍVEL ISOLADO, 1,5 MM². ANTICHAMA 450/750 V, PARA CIRCUITOS TERMINAIS - FORNECIMENTO E INSTALAÇÃO. AF_03/2023	INEL - INSTALAÇÃO ELÉTRICA/ELETRIFICAÇÃO E ILUMINAÇÃO EXTERNA	M	1,0000000	2,93	2,93		
Composição Auxiliar	88264	SINAPI	ELETRICISTA COM ENCARGOS COMPLEMENTARES	SEDI - SERVIÇOS DIVERSOS	H	0,0230000	23,55	0,54		
Composição Auxiliar	88247	SINAPI	AUXILIAR DE ELETRICISTA COM ENCARGOS COMPLEMENTARES	SEDI - SERVIÇOS DIVERSOS	H	0,0230000	20,22	0,46		
Insumo	00001013	SINAPI	CABO DE COBRE, FLEXIVEL, CLASSE 4 OU 5, ISOLACAO EM PVC/A, ANTICHAMA BWF-B, 1 CONDUTOR, 450/750 V, SECAO NOMINAL 1,5 MM2	Material	M	1,2434000	1,53	1,90		
Insumo	00021127	SINAPI	FITA ISOLANTE ADESIVA ANTICHAMA, USO ATE 750 V, EM ROLO DE 19 MM X 5 M	Material	UN	0,0094000	3,38	0,03		
					MO sem LS =>	0,70	LS =>	0,00	MO com LS =>	0,70
					Valor do BDI =>	0,60			Valor com BDI =>	3,53

	Código	Banco	Descrição	Tipo	Und	Quant.	Valor Unit	Total		
Composição	91937	SINAPI	CAIXA OCTOGONAL 3" X 3", PVC, INSTALADA EM LAJE - FORNECIMENTO E INSTALAÇÃO. AF_03/2023	INEL - INSTALAÇÃO ELÉTRICA/ELETRIFICAÇÃO E ILUMINAÇÃO EXTERNA	UN	1,0000000	13,98	13,98		
Composição Auxiliar	88247	SINAPI	AUXILIAR DE ELETRICISTA COM ENCARGOS COMPLEMENTARES	SEDI - SERVIÇOS DIVERSOS	H	0,2220000	20,22	4,48		
Composição Auxiliar	88264	SINAPI	ELETRICISTA COM ENCARGOS COMPLEMENTARES	SEDI - SERVIÇOS DIVERSOS	H	0,2220000	23,55	5,22		
Insumo	00001871	SINAPI	CAIXA OCTOGONAL DE FUNDO MOVEL, EM PVC, DE 3" X 3", PARA ELETRODUTO FLEXIVEL CORRUGADO	Material	UN	1,0000000	4,28	4,28		
					MO sem LS =>	6,86	LS =>	0,00	MO com LS =>	6,86
					Valor do BDI =>	2,89			Valor com BDI =>	16,87

	Código	Banco	Descrição	Tipo	Und	Quant.	Valor Unit	Total		
Composição	91940	SINAPI	CAIXA RETANGULAR 4" X 2" MÉDIA (1,30 M DO PISO), PVC, INSTALADA EM PAREDE - FORNECIMENTO E INSTALAÇÃO. AF_03/2023	INEL - INSTALAÇÃO ELÉTRICA/ELETRIFICAÇÃO E ILUMINAÇÃO EXTERNA	UN	1,0000000	15,78	15,78		
Composição Auxiliar	88264	SINAPI	ELETRICISTA COM ENCARGOS COMPLEMENTARES	SEDI - SERVIÇOS DIVERSOS	H	0,2910000	23,55	6,85		
Composição Auxiliar	88629	SINAPI	ARGAMASSA TRAÇO 1:3 (EM VOLUME DE CIMENTO E AREIA MÉDIA ÚMIDA), PREPARO MANUAL. AF_08/2019	SEDI - SERVIÇOS DIVERSOS	m³	0,0009000	739,48	0,66		
Composição Auxiliar	88247	SINAPI	AUXILIAR DE ELETRICISTA COM ENCARGOS COMPLEMENTARES	SEDI - SERVIÇOS DIVERSOS	H	0,2910000	20,22	5,88		
Insumo	00001872	SINAPI	CAIXA DE PASSAGEM, EM PVC, DE 4" X 2", PARA ELETRODUTO FLEXIVEL CORRUGADO	Material	UN	1,0000000	2,39	2,39		
					MO sem LS =>	9,08	LS =>	0,00	MO com LS =>	9,08
					Valor do BDI =>	3,26			Valor com BDI =>	19,04

	Código	Banco	Descrição	Tipo	Und	Quant.	Valor Unit	Total		
Composição	88261	SINAPI	CARPINTEIRO DE ESQUADRIA COM ENCARGOS COMPLEMENTARES	SEDI - SERVIÇOS DIVERSOS	H	1,0000000	23,32	23,32		
Composição Auxiliar	95329	SINAPI	CURSO DE CAPACITAÇÃO PARA CARPINTEIRO DE ESQUADRIA (ENCARGOS COMPLEMENTARES) - HORISTA	SEDI - SERVIÇOS DIVERSOS	H	1,0000000	0,28	0,28		
Insumo	00001214	SINAPI	CARPINTEIRO DE ESQUADRIAS (HORISTA)	Mão de Obra	H	1,0000000	16,74	16,74		
Insumo	00043459	SINAPI	FERRAMENTAS - FAMÍLIA CARPINTEIRO DE FORMAS - HORISTA (ENCARGOS COMPLEMENTARES - COLETADO CAIXA)	Equipamento	H	1,0000000	0,49	0,49		
Insumo	00037371	SINAPI	TRANSPORTE - HORISTA (COLETADO CAIXA - ENCARGOS COMPLEMENTARES)	Serviços	H	1,0000000	0,61	0,61		
Insumo	00037373	SINAPI	SEGURO - HORISTA (COLETADO CAIXA - ENCARGOS COMPLEMENTARES)	Taxas	H	1,0000000	0,04	0,04		
Insumo	00037372	SINAPI	EXAMES - HORISTA (COLETADO CAIXA - ENCARGOS COMPLEMENTARES)	Material	H	1,0000000	1,34	1,34		
Insumo	00037370	SINAPI	ALIMENTACAO - HORISTA (COLETADO CAIXA - ENCARGOS COMPLEMENTARES)	Material	H	1,0000000	2,39	2,39		
Insumo	00043483	SINAPI	EPI - FAMÍLIA CARPINTEIRO DE FORMAS - HORISTA (ENCARGOS COMPLEMENTARES - COLETADO CAIXA)	Equipamento	H	1,0000000	1,43	1,43		
					MO sem LS =>	17,02	LS =>	0,00	MO com LS =>	17,02
					Valor do BDI =>	4,82			Valor com BDI =>	28,14

	Código	Banco	Descrição	Tipo	Und	Quant.	Valor Unit	Total
Composição	88262	SINAPI	CARPINTEIRO DE FORMAS COM ENCARGOS COMPLEMENTARES	SEDI - SERVIÇOS DIVERSOS	H	1,0000000	24,12	24,12



PREFEITURA MUNICIPAL DE CURRAL NOVO DO PIAUÍ  
CGC 01.612.556/0001-00

Composições Analíticas com Preço Unitário  
OBRA DE ADEQUAÇÃO DE SALA PARA USO DE EQUIPAMENTO DE  
RAIO X

Bancos  
SINAPI - 12/2024 - Piauí  
ORSE - 11/2024 - Sergipe  
SEINFRA - 028 - Ceará

B.D.I.  
20,68%

Encargos Sociais  
Desonerado: embutido nos preços  
unitário dos insumos de mão de  
obra, de acordo com as bases.

Composições Analíticas com Preço Unitário

Composições Principais

Composição	Código	Banco	Descrição	Tipo	Und	Quant.	Valor Unit	Total		
Auxiliar	95330	SINAPI	CURSO DE CAPACITAÇÃO PARA CARPINTEIRO DE FÓRMAS (ENCARGOS COMPLEMENTARES) - HORISTA	SEDI - SERVIÇOS DIVERSOS	H	1,0000000	0,23	0,23		
Insumo	00037372	SINAPI	EXAMES - HORISTA (COLETADO CAIXA - ENCARGOS COMPLEMENTARES)	Material	H	1,0000000	1,34	1,34		
Insumo	00037370	SINAPI	ALIMENTACAO - HORISTA (COLETADO CAIXA - ENCARGOS COMPLEMENTARES)	Material	H	1,0000000	2,39	2,39		
Insumo	00037373	SINAPI	SEGURO - HORISTA (COLETADO CAIXA - ENCARGOS COMPLEMENTARES)	Taxas	H	1,0000000	0,04	0,04		
Insumo	00043459	SINAPI	FERRAMENTAS - FAMILIA CARPINTEIRO DE FORMAS - HORISTA (ENCARGOS COMPLEMENTARES - COLETADO CAIXA)	Equipamento	H	1,0000000	0,49	0,49		
Insumo	00043483	SINAPI	EPI - FAMILIA CARPINTEIRO DE FORMAS - HORISTA (ENCARGOS COMPLEMENTARES - COLETADO CAIXA)	Equipamento	H	1,0000000	1,43	1,43		
Insumo	00001213	SINAPI	CARPINTEIRO DE FORMAS PARA CONCRETO (HORISTA)	Mão de Obra	H	1,0000000	17,59	17,59		
Insumo	00037371	SINAPI	TRANSPORTE - HORISTA (COLETADO CAIXA - ENCARGOS COMPLEMENTARES)	Serviços	H	1,0000000	0,61	0,61		
				MO sem LS =>		17,82	LS =>	0,00	MO com LS =>	17,82
				Valor do BDI =>		4,98			Valor com BDI =>	29,10

Composição	Código	Banco	Descrição	Tipo	Und	Quant.	Valor Unit	Total		
Composição	90466	SINAPI	CHUMBAMENTO LINEAR EM ALVENARIA PARA RAMAIS/DISTRIBUIÇÃO DE INSTALAÇÕES HIDRÁULICAS COM DIÂMETROS MENORES OU IGUAIS A 40 MM. AF_09/2023	INHI - INSTALAÇÕES HIDROS SANITÁRIAS	M	1,0000000	14,00	14,00		
Auxiliar	88629	SINAPI	ARGAMASSA TRAÇO 1:3 (EM VOLUME DE CIMENTO E AREIA MÉDIA ÚMIDA), PREPARO MANUAL. AF_08/2019	SEDI - SERVIÇOS DIVERSOS	m³	0,0051000	739,48	3,77		
Auxiliar	88248	SINAPI	AUXILIAR DE ENCANADOR OU BOMBEIRO HIDRÁULICO COM ENCARGOS COMPLEMENTARES	SEDI - SERVIÇOS DIVERSOS	H	0,0830000	19,25	1,59		
Auxiliar	88267	SINAPI	ENCANADOR OU BOMBEIRO HIDRÁULICO COM ENCARGOS COMPLEMENTARES	SEDI - SERVIÇOS DIVERSOS	H	0,3650000	23,68	8,64		
				MO sem LS =>		8,22	LS =>	0,00	MO com LS =>	8,22
				Valor do BDI =>		2,89			Valor com BDI =>	16,89

Composição	Código	Banco	Descrição	Tipo	Und	Quant.	Valor Unit	Total		
Composição	95309	SINAPI	CURSO DE CAPACITAÇÃO PARA AJUDANTE DE CARPINTEIRO (ENCARGOS COMPLEMENTARES) - HORISTA	SEDI - SERVIÇOS DIVERSOS	H	1,0000000	0,22	0,22		
Insumo	00006117	SINAPI	CARPINTEIRO AUXILIAR (HORISTA)	Mão de Obra	H	0,0169900	13,23	0,22		
				MO sem LS =>		0,22	LS =>	0,00	MO com LS =>	0,22
				Valor do BDI =>		0,04			Valor com BDI =>	0,26

Composição	Código	Banco	Descrição	Tipo	Und	Quant.	Valor Unit	Total		
Composição	95316	SINAPI	CURSO DE CAPACITAÇÃO PARA AUXILIAR DE ELETRICISTA (ENCARGOS COMPLEMENTARES) - HORISTA	SEDI - SERVIÇOS DIVERSOS	H	1,0000000	0,56	0,56		
Insumo	00000247	SINAPI	AJUDANTE DE ELETRICISTA (HORISTA)	Mão de Obra	H	0,0429700	13,23	0,56		
				MO sem LS =>		0,56	LS =>	0,00	MO com LS =>	0,56
				Valor do BDI =>		0,11			Valor com BDI =>	0,67

Composição	Código	Banco	Descrição	Tipo	Und	Quant.	Valor Unit	Total		
Composição	95317	SINAPI	CURSO DE CAPACITAÇÃO PARA AUXILIAR DE ENCANADOR OU BOMBEIRO HIDRÁULICO (ENCARGOS COMPLEMENTARES) - HORISTA	SEDI - SERVIÇOS DIVERSOS	H	1,0000000	0,27	0,27		
Insumo	00000246	SINAPI	AUXILIAR DE ENCANADOR OU BOMBEIRO HIDRÁULICO (HORISTA)	Mão de Obra	H	0,0207000	13,23	0,27		
				MO sem LS =>		0,27	LS =>	0,00	MO com LS =>	0,27
				Valor do BDI =>		0,05			Valor com BDI =>	0,32

Composição	Código	Banco	Descrição	Tipo	Und	Quant.	Valor Unit	Total		
Composição	95329	SINAPI	CURSO DE CAPACITAÇÃO PARA CARPINTEIRO DE ESQUADRIA (ENCARGOS COMPLEMENTARES) - HORISTA	SEDI - SERVIÇOS DIVERSOS	H	1,0000000	0,28	0,28		
Insumo	00001214	SINAPI	CARPINTEIRO DE ESQUADRIAS (HORISTA)	Mão de Obra	H	0,0169900	16,74	0,28		
				MO sem LS =>		0,28	LS =>	0,00	MO com LS =>	0,28
				Valor do BDI =>		0,05			Valor com BDI =>	0,33

Composição	Código	Banco	Descrição	Tipo	Und	Quant.	Valor Unit	Total		
Composição	95330	SINAPI	CURSO DE CAPACITAÇÃO PARA CARPINTEIRO DE FÓRMAS (ENCARGOS COMPLEMENTARES) - HORISTA	SEDI - SERVIÇOS DIVERSOS	H	1,0000000	0,23	0,23		
Insumo	00001213	SINAPI	CARPINTEIRO DE FORMAS PARA CONCRETO (HORISTA)	Mão de Obra	H	0,0132800	17,59	0,23		
				MO sem LS =>		0,23	LS =>	0,00	MO com LS =>	0,23
				Valor do BDI =>		0,04			Valor com BDI =>	0,27

Composição	Código	Banco	Descrição	Tipo	Und	Quant.	Valor Unit	Total
Composição	95332	SINAPI	CURSO DE CAPACITAÇÃO PARA ELETRICISTA (ENCARGOS COMPLEMENTARES) - HORISTA	SEDI - SERVIÇOS DIVERSOS	H	1,0000000	0,70	0,70
Insumo	00002436	SINAPI	ELETRICISTA (HORISTA)	Mão de Obra	H	0,0429700	16,42	0,70



PREFEITURA MUNICIPAL DE CURRAL NOVO DO PIAUÍ  
CGC 01.612.556/0001-00

Composições Analíticas com Preço Unitário  
OBRA DE ADEQUAÇÃO DE SALA PARA USO DE EQUIPAMENTO DE  
RAIO X

Bancos  
SINAPI - 12/2024 - Piauí  
ORSE - 11/2024 - Sergipe  
SEINFRA - 028 - Ceará

B.D.I.  
20,68%

Encargos Sociais  
Desonerado: embutido nos preços  
unitário dos insumos de mão de  
obra, de acordo com as bases.

Composições Analíticas com Preço Unitário

Composições Principais

MO sem LS => 0,70 LS => 0,00 MO com LS => 0,70  
Valor do BDI => 0,14 Valor com BDI => 0,84

Composição	Código	Banco	Descrição	Tipo	Und	Quant.	Valor Unit	Total
Composição	95335	SINAPI	CURSO DE CAPACITAÇÃO PARA ENCANADOR OU BOMBEIRO HIDRÁULICO (ENCARGOS COMPLEMENTARES) - HORISTA	SEDI - SERVIÇOS DIVERSOS	H	1,0000000	0,36	0,36
Insumo	00002696	SINAPI	ENCANADOR OU BOMBEIRO HIDRAULICO (HORISTA)	Mão de Obra	H	0,0207000	17,57	0,36

MO sem LS => 0,36 LS => 0,00 MO com LS => 0,36  
Valor do BDI => 0,07 Valor com BDI => 0,43

Composição	Código	Banco	Descrição	Tipo	Und	Quant.	Valor Unit	Total
Composição	95389	SINAPI	CURSO DE CAPACITAÇÃO PARA OPERADOR DE BETONEIRA ESTACIONÁRIAMISTURADOR (ENCARGOS COMPLEMENTARES) - HORISTA	SEDI - SERVIÇOS DIVERSOS	H	1,0000000	0,19	0,19
Insumo	00037666	SINAPI	OPERADOR DE BETONEIRA ESTACIONARIA / MISTURADOR (HORISTA)	Mão de Obra	H	0,0095700	20,56	0,19

MO sem LS => 0,19 LS => 0,00 MO com LS => 0,19  
Valor do BDI => 0,03 Valor com BDI => 0,22

Composição	Código	Banco	Descrição	Tipo	Und	Quant.	Valor Unit	Total
Composição	95358	SINAPI	CURSO DE CAPACITAÇÃO PARA OPERADOR DE GUINCHO (ENCARGOS COMPLEMENTARES) - HORISTA	SEDI - SERVIÇOS DIVERSOS	H	1,0000000	0,38	0,38
Insumo	00004253	SINAPI	OPERADOR DE GUINCHO OU GUINCHEIRO (HORISTA)	Mão de Obra	H	0,0188500	20,56	0,38

MO sem LS => 0,38 LS => 0,00 MO com LS => 0,38  
Valor do BDI => 0,07 Valor com BDI => 0,45

Composição	Código	Banco	Descrição	Tipo	Und	Quant.	Valor Unit	Total
Composição	95371	SINAPI	CURSO DE CAPACITAÇÃO PARA PEDREIRO (ENCARGOS COMPLEMENTARES) - HORISTA	SEDI - SERVIÇOS DIVERSOS	H	1,0000000	0,40	0,40
Insumo	00004750	SINAPI	PEDREIRO (HORISTA)	Mão de Obra	H	0,0244200	16,42	0,40

MO sem LS => 0,40 LS => 0,00 MO com LS => 0,40  
Valor do BDI => 0,08 Valor com BDI => 0,48

Composição	Código	Banco	Descrição	Tipo	Und	Quant.	Valor Unit	Total
Composição	95372	SINAPI	CURSO DE CAPACITAÇÃO PARA PINTOR (ENCARGOS COMPLEMENTARES) - HORISTA	SEDI - SERVIÇOS DIVERSOS	H	1,0000000	0,28	0,28
Insumo	00004783	SINAPI	PINTOR (HORISTA)	Mão de Obra	H	0,0169900	17,00	0,28

MO sem LS => 0,28 LS => 0,00 MO com LS => 0,28  
Valor do BDI => 0,05 Valor com BDI => 0,33

Composição	Código	Banco	Descrição	Tipo	Und	Quant.	Valor Unit	Total
Composição	95378	SINAPI	CURSO DE CAPACITAÇÃO PARA SERVENTE (ENCARGOS COMPLEMENTARES) - HORISTA	SEDI - SERVIÇOS DIVERSOS	H	1,0000000	0,30	0,30
Insumo	00006111	SINAPI	SERVENTE DE OBRAS (HORISTA)	Mão de Obra	H	0,0244200	12,64	0,30

MO sem LS => 0,30 LS => 0,00 MO com LS => 0,30  
Valor do BDI => 0,06 Valor com BDI => 0,36

Composição	Código	Banco	Descrição	Tipo	Und	Quant.	Valor Unit	Total
Composição	95385	SINAPI	CURSO DE CAPACITAÇÃO PARA TELHADISTA (ENCARGOS COMPLEMENTARES) - HORISTA	SEDI - SERVIÇOS DIVERSOS	H	1,0000000	0,23	0,23
Insumo	00012869	SINAPI	TELHADADOR / TELHADISTA (HORISTA)	Mão de Obra	H	0,0132800	17,36	0,23

MO sem LS => 0,23 LS => 0,00 MO com LS => 0,23  
Valor do BDI => 0,04 Valor com BDI => 0,27

Composição	Código	Banco	Descrição	Tipo	Und	Quant.	Valor Unit	Total
Composição	88264	SINAPI	ELETRICISTA COM ENCARGOS COMPLEMENTARES	SEDI - SERVIÇOS DIVERSOS	H	1,0000000	23,55	23,55
Composição Auxiliar	95332	SINAPI	CURSO DE CAPACITAÇÃO PARA ELETRICISTA (ENCARGOS COMPLEMENTARES) - HORISTA	SEDI - SERVIÇOS DIVERSOS	H	1,0000000	0,70	0,70

Insumo	00043484	SINAPI	EPI - FAMILIA ELETRICISTA - HORISTA (ENCARGOS COMPLEMENTARES - COLETADO CAIXA)	Equipamento	H	1,0000000	1,20	1,20
--------	----------	--------	--------------------------------------------------------------------------------	-------------	---	-----------	------	------

Insumo	00002436	SINAPI	ELETRICISTA (HORISTA)	Mão de Obra	H	1,0000000	16,42	16,42
--------	----------	--------	-----------------------	-------------	---	-----------	-------	-------

Insumo	00037371	SINAPI	TRANSPORTE - HORISTA (COLETADO CAIXA - ENCARGOS COMPLEMENTARES)	Serviços	H	1,0000000	0,61	0,61
--------	----------	--------	-----------------------------------------------------------------	----------	---	-----------	------	------

Insumo	00037370	SINAPI	ALIMENTACAO - HORISTA (COLETADO CAIXA - ENCARGOS COMPLEMENTARES)	Material	H	1,0000000	2,39	2,39
--------	----------	--------	------------------------------------------------------------------	----------	---	-----------	------	------

Insumo	00037372	SINAPI	EXAMES - HORISTA (COLETADO CAIXA - ENCARGOS COMPLEMENTARES)	Material	H	1,0000000	1,34	1,34
--------	----------	--------	-------------------------------------------------------------	----------	---	-----------	------	------

Insumo	00043460	SINAPI	FERRAMENTAS - FAMILIA ELETRICISTA - HORISTA (ENCARGOS COMPLEMENTARES - COLETADO CAIXA)	Equipamento	H	1,0000000	0,85	0,85
--------	----------	--------	----------------------------------------------------------------------------------------	-------------	---	-----------	------	------

Insumo	00037373	SINAPI	SEGURO - HORISTA (COLETADO CAIXA - ENCARGOS COMPLEMENTARES)	Taxas	H	1,0000000	0,04	0,04
--------	----------	--------	-------------------------------------------------------------	-------	---	-----------	------	------

MO sem LS => 17,12 LS => 0,00 MO com LS => 17,12  
Valor do BDI => 4,87 Valor com BDI => 28,42

Código	Banco	Descrição	Tipo	Und	Quant.	Valor Unit	Total
--------	-------	-----------	------	-----	--------	------------	-------



**PREFEITURA MUNICIPAL DE CURRAL NOVO DO PIAUÍ**  
**CGC 01.612.556/0001-00**

**Composições Analíticas com Preço Unitário**  
**OBRA DE ADEQUAÇÃO DE SALA PARA USO DE EQUIPAMENTO DE**  
**RAIO X**

**Bancos**  
SINAPI - 12/2024 - Piauí  
ORSE - 11/2024 - Sergipe  
SEINFRA - 028 - Ceará

**B.D.I.**  
20,68%

**Encargos Sociais**  
Desonerado: embutido nos preços  
unitário dos insumos de mão de  
obra, de acordo com as bases.

**Composições Analíticas com Preço Unitário**

**Composições Principais**

Composição	Código	Banco	Descrição	Tipo	Und	Quant.	Valor Unit	Total		
	91842	SINAPI	ELETRODUTO FLEXÍVEL CORRUGADO, PVC, DN 20 MM (1/2"), PARA CIRCUITOS TERMINAIS, INSTALADO EM LAJE - FORNECIMENTO E INSTALAÇÃO. AF_03/2023	INEL - INSTALAÇÃO ELÉTRICA/ELETRIFICAÇÃO E ILUMINAÇÃO EXTERNA	M	1,0000000	5,45	5,45		
Composição Auxiliar	88264	SINAPI	ELETRICISTA COM ENCARGOS COMPLEMENTARES	SEDI - SERVIÇOS DIVERSOS	H	0,0610000	23,55	1,43		
Composição Auxiliar	88247	SINAPI	AUXILIAR DE ELETRICISTA COM ENCARGOS COMPLEMENTARES	SEDI - SERVIÇOS DIVERSOS	H	0,0610000	20,22	1,23		
Insumo	00043132	SINAPI	ARAME RECOZIDO 16 BWG, D = 1,65 MM (0,016 KG/M) OU 18 BWG, D = 1,25 MM (0,01 KG/M)	Material	KG	0,0016000	21,57	0,03		
Insumo	00002689	SINAPI	ELETRODUTO PVC FLEXIVEL CORRUGADO, COR AMARELA, DE 20 MM	Material	M	1,1000000	2,51	2,76		
					MO sem LS =>	1,88	LS =>	0,00	MO com LS =>	1,88
					Valor do BDI =>	1,12			Valor com BDI =>	6,57

Composição	Código	Banco	Descrição	Tipo	Und	Quant.	Valor Unit	Total		
	91852	SINAPI	ELETRODUTO FLEXÍVEL CORRUGADO, PVC, DN 20 MM (1/2"), PARA CIRCUITOS TERMINAIS, INSTALADO EM PAREDE - FORNECIMENTO E INSTALAÇÃO. AF_03/2023	INEL - INSTALAÇÃO ELÉTRICA/ELETRIFICAÇÃO E ILUMINAÇÃO EXTERNA	M	1,0000000	7,97	7,97		
Composição Auxiliar	88264	SINAPI	ELETRICISTA COM ENCARGOS COMPLEMENTARES	SEDI - SERVIÇOS DIVERSOS	H	0,1240000	23,55	2,92		
Composição Auxiliar	88247	SINAPI	AUXILIAR DE ELETRICISTA COM ENCARGOS COMPLEMENTARES	SEDI - SERVIÇOS DIVERSOS	H	0,1240000	20,22	2,50		
Insumo	00002689	SINAPI	ELETRODUTO PVC FLEXIVEL CORRUGADO, COR AMARELA, DE 20 MM	Material	M	1,0170000	2,51	2,55		
					MO sem LS =>	3,82	LS =>	0,00	MO com LS =>	3,82
					Valor do BDI =>	1,64			Valor com BDI =>	9,61

Composição	Código	Banco	Descrição	Tipo	Und	Quant.	Valor Unit	Total		
	88267	SINAPI	ENCANADOR OU BOMBEIRO HIDRÁULICO COM ENCARGOS COMPLEMENTARES	SEDI - SERVIÇOS DIVERSOS	H	1,0000000	23,68	23,68		
Composição Auxiliar	95335	SINAPI	CURSO DE CAPACITAÇÃO PARA ENCANADOR OU BOMBEIRO HIDRÁULICO (ENCARGOS COMPLEMENTARES) - HORISTA	SEDI - SERVIÇOS DIVERSOS	H	1,0000000	0,36	0,36		
Insumo	00002696	SINAPI	ENCANADOR OU BOMBEIRO HIDRAULICO (HORISTA)	Mão de Obra	H	1,0000000	17,57	17,57		
Insumo	00037372	SINAPI	EXAMES - HORISTA (COLETADO CAIXA - ENCARGOS COMPLEMENTARES)	Material	H	1,0000000	1,34	1,34		
Insumo	00037370	SINAPI	ALIMENTACAO - HORISTA (COLETADO CAIXA - ENCARGOS COMPLEMENTARES)	Material	H	1,0000000	2,39	2,39		
Insumo	00043461	SINAPI	FERRAMENTAS - FAMILIA ENCANADOR - HORISTA (ENCARGOS COMPLEMENTARES - COLETADO CAIXA)	Equipamento	H	1,0000000	0,31	0,31		
Insumo	00043485	SINAPI	EPI - FAMILIA ENCANADOR - HORISTA (ENCARGOS COMPLEMENTARES - COLETADO CAIXA)	Equipamento	H	1,0000000	1,06	1,06		
Insumo	00037373	SINAPI	SEGURO - HORISTA (COLETADO CAIXA - ENCARGOS COMPLEMENTARES)	Taxas	H	1,0000000	0,04	0,04		
Insumo	00037371	SINAPI	TRANSPORTE - HORISTA (COLETADO CAIXA - ENCARGOS COMPLEMENTARES)	Serviços	H	1,0000000	0,61	0,61		
					MO sem LS =>	17,93	LS =>	0,00	MO com LS =>	17,93
					Valor do BDI =>	4,89			Valor com BDI =>	28,57

Composição	Código	Banco	Descrição	Tipo	Und	Quant.	Valor Unit	Total
	10552	ORSE	Encargos Complementares - Eletricista	Provisórios	h	1,0000000	3,65	3,65
<b>Item</b>	<b>Código</b>	<b>Banco</b>	<b>Descrição</b>	<b>Tipo</b>	<b>Und</b>	<b>Quant.</b>	<b>Valor Unit</b>	<b>Total</b>
Insumo	158	ORSE	Almoço (Participação do empregador)	Material	un	0,1018000	14,00	1,42
Insumo	10579	ORSE	Chave de fenda chata 30 cm	Material	un	0,0002000	26,89	0,00
Insumo	00012895/SINA-PI	ORSE	Capacete de segurança aba frontal com suspensão de polietileno, sem jugular (classe b)	Material	un	0,0006000	13,75	0,00
Insumo	1651	ORSE	Óculos branco proteçãoProtetor auricular	Material	pr	0,0008000	6,70	0,00
Insumo	11240	ORSE	Alicate com isolamento	Material	un	0,0002000	47,69	0,00
Insumo	2378	ORSE	Vale transporte	Material	un	0,0654000	4,50	0,29
Insumo	11242	ORSE	Chave inglesa 12"	Material	un	0,0001000	34,00	0,00
Insumo	10517	ORSE	Exames admissionais/demissionais (checkup)	Serviços	cj	0,0004000	300,00	0,12
Insumo	10599	ORSE	Protetor solar fps 30 com 120ml	Material	un	0,0018000	18,00	0,03
Insumo	10596	ORSE	Protetor auricular	Material	un	0,0045000	4,90	0,02
Insumo	00012893/SINA-PI	ORSE	Bota de segurança com biqueira de aço e colarinho acolchoado	Material	par	0,0007000	66,00	0,04
Insumo	00012894/SINA-PI	ORSE	Capa para chuva em pvc com forro de poliéster, com capuz (amarela ou azul)	Material	un	0,0002000	17,87	0,00
Insumo	10761	ORSE	Refeição - café da manhã ( café com leite e dois pães com manteiga)	Serviços	un	0,1018000	5,00	0,50
Insumo	11241	ORSE	Alicate volt-amperimetro	Material	un	0,0002000	163,00	0,03
Insumo	00012892/SINA-PI	ORSE	Luva raspa de couro, cano curto (punho *7" cm)	Material	par	0,0023000	12,37	0,02
Insumo	10362	ORSE	Seguro de vida e acidente em grupo	Serviços	un	0,0045000	12,54	0,05
Insumo	941	ORSE	Fardamento com mangas curta	Material	un	0,0015000	192,62	0,28
Insumo	10492	ORSE	Cesta Básica	Material	un	0,0045000	190,00	0,85

**Detalhamento de Cálculo ORSE**



PREFEITURA MUNICIPAL DE CURRAL NOVO DO PIAUÍ  
CGC 01.612.556/0001-00

Composições Analíticas com Preço Unitário  
OBRA DE ADEQUAÇÃO DE SALA PARA USO DE EQUIPAMENTO DE  
RAIO X

Bancos  
SINAPI - 12/2024 - Piauí  
ORSE - 11/2024 - Sergipe  
SEINFRA - 028 - Ceará

B.D.I.  
20,68%

Encargos Sociais  
Desonerado: embutido nos preços  
unitário dos insumos de mão de  
obra, de acordo com as bases.

Composições Analíticas com Preço Unitário

Composições Principais

Item	Código	Banco	Descrição	Tipo	Und	Quant.	Valor Unit	Total		
Insumo	00012893/SINA PI	ORSE	Bota de segurança com biqueira de aço e colarinho acolchoado	Material	par	0,0007000	66,00	0,04		
Insumo	10599	ORSE	Protetor solar fps 30 com 120ml	Material	un	0,0018000	18,00	0,03		
Insumo	10596	ORSE	Protetor auricular	Material	un	0,0045000	4,90	0,02		
Insumo	00012892/SINA PI	ORSE	Luva raspa de couro, cano curto (punho 7" cm)	Material	par	0,0023000	12,37	0,02		
Insumo	10492	ORSE	Cesta Básica	Material	un	0,0045000	190,00	0,85		
Insumo	10517	ORSE	Exames admissionais/demissionais (checkup)	Serviços	cj	0,0004000	300,00	0,12		
Insumo	11241	ORSE	Alicate volt-amperímetro	Material	un	0,0002000	163,00	0,03		
Insumo	10579	ORSE	Chave de fenda chata 30 cm	Material	un	0,0002000	26,89	0,00		
Insumo	11242	ORSE	Chave inglesa 12"	Material	un	0,0001000	34,00	0,00		
Insumo	1651	ORSE	Óculos branco proteçãoProtetor auricular	Material	pr	0,0008000	6,70	0,00		
Insumo	10761	ORSE	Refeição - café da manhã ( café com leite e dois pães com manteiga)	Serviços	un	0,1018000	5,00	0,50		
Insumo	2378	ORSE	Vale transporte	Material	un	0,0654000	4,50	0,29		
Insumo	941	ORSE	Fardamento com mangas curta	Material	un	0,0015000	192,62	0,28		
Insumo	00012894/SINA PI	ORSE	Capa para chuva em pvc com forro de poliéster, com capuz (amarela ou azul)	Material	un	0,0002000	17,87	0,00		
Insumo	00012895/SINA PI	ORSE	Capacete de segurança aba frontal com suspensao de polietileno, sem jugular (classe b)	Material	un	0,0006000	13,75	0,00		
Insumo	158	ORSE	Almoço (Participação do empregador)	Material	un	0,1018000	14,00	1,42		
Insumo	10362	ORSE	Seguro de vida e acidente em grupo	Serviços	un	0,0045000	12,54	0,05		
Insumo	11240	ORSE	Alicate com isolamento	Material	un	0,0002000	47,69	0,00		
				MO sem LS =>		0,00	LS =>	0,00	MO com LS =>	0,00
				Valor do BDI =>		0,75			Valor com BDI =>	4,40

Composição	Código	Banco	Descrição	Tipo	Und	Quant.	Valor Unit	Total
Composição	10549	ORSE	Encargos Complementares - Servente	Provisórios	h	1,0000000	3,79	3,79
Item	Código	Banco	Descrição	Tipo	Und	Quant.	Valor Unit	Total
Insumo	00012893/SINA PI	ORSE	Bota de segurança com biqueira de aço e colarinho acolchoado	Material	par	0,0008000	66,00	0,05
Insumo	2378	ORSE	Vale transporte	Material	un	0,0941000	4,50	0,42
Insumo	941	ORSE	Fardamento com mangas curta	Material	un	0,0015000	192,62	0,28
Insumo	10517	ORSE	Exames admissionais/demissionais (checkup)	Serviços	cj	0,0004000	300,00	0,12
Insumo	10761	ORSE	Refeição - café da manhã ( café com leite e dois pães com manteiga)	Serviços	un	0,1018000	5,00	0,50
Insumo	00012894/SINA PI	ORSE	Capa para chuva em pvc com forro de poliéster, com capuz (amarela ou azul)	Material	un	0,0002000	17,87	0,00
Insumo	4728	ORSE	Talhadeira chata 10"	Material	un	0,0003000	18,58	0,00
Insumo	10362	ORSE	Seguro de vida e acidente em grupo	Serviços	un	0,0045000	12,54	0,05
Insumo	158	ORSE	Almoço (Participação do empregador)	Material	un	0,1018000	14,00	1,42
Insumo	00012895/SINA PI	ORSE	Capacete de segurança aba frontal com suspensao de polietileno, sem jugular (classe b)	Material	un	0,0006000	13,75	0,00
Insumo	1651	ORSE	Óculos branco proteçãoProtetor auricular	Material	pr	0,0008000	6,70	0,00
Insumo	00002711/SINA PI	ORSE	Carrinho de mao, em aço, com capacidade de *45 a 65* l / *100* kg, pneu com camara	Material	un	0,0002000	163,00	0,03
Insumo	10788	ORSE	Pá quadrada	Material	un	0,0002000	36,90	0,00
Insumo	10599	ORSE	Protetor solar fps 30 com 120ml	Material	un	0,0018000	18,00	0,03
Insumo	10596	ORSE	Protetor auricular	Material	un	0,0045000	4,90	0,02
Insumo	00012892/SINA PI	ORSE	Luva raspa de couro, cano curto (punho 7" cm)	Material	par	0,0023000	12,37	0,02
Insumo	10492	ORSE	Cesta Básica	Material	un	0,0045000	190,00	0,85
Insumo	4729	ORSE	Marreta 1 kg com cabo	Material	un	0,0001000	37,80	0,00
Detalhamento de Cálculo ORSE								
Item	Código	Banco	Descrição	Tipo	Und	Quant.	Valor Unit	Total
Insumo	10517	ORSE	Exames admissionais/demissionais (checkup)	Serviços	cj	0,0004000	300,00	0,12
Insumo	00002711/SINA PI	ORSE	Carrinho de mao, em aço, com capacidade de *45 a 65* l / *100* kg, pneu com camara	Material	un	0,0002000	163,00	0,03
Insumo	00012895/SINA PI	ORSE	Capacete de segurança aba frontal com suspensao de polietileno, sem jugular (classe b)	Material	un	0,0006000	13,75	0,00
Insumo	00012893/SINA PI	ORSE	Bota de segurança com biqueira de aço e colarinho acolchoado	Material	par	0,0008000	66,00	0,05
Insumo	10596	ORSE	Protetor auricular	Material	un	0,0045000	4,90	0,02
Insumo	10761	ORSE	Refeição - café da manhã ( café com leite e dois pães com manteiga)	Serviços	un	0,1018000	5,00	0,50
Insumo	00012894/SINA PI	ORSE	Capa para chuva em pvc com forro de poliéster, com capuz (amarela ou azul)	Material	un	0,0002000	17,87	0,00
Insumo	2378	ORSE	Vale transporte	Material	un	0,0941000	4,50	0,42
Insumo	4728	ORSE	Talhadeira chata 10"	Material	un	0,0003000	18,58	0,00
Insumo	10362	ORSE	Seguro de vida e acidente em grupo	Serviços	un	0,0045000	12,54	0,05



PREFEITURA MUNICIPAL DE CURRAL NOVO DO PIAUÍ  
CGC 01.612.556/0001-00

Composições Analíticas com Preço Unitário  
OBRA DE ADEQUAÇÃO DE SALA PARA USO DE EQUIPAMENTO DE  
RAIO X

Bancos  
SINAPI - 12/2024 - Piauí  
ORSE - 11/2024 - Sergipe  
SEINFRA - 028 - Ceará

B.D.I.  
20,68%

Encargos Sociais  
Desonerado: embutido nos preços  
unitário dos insumos de mão de  
obra, de acordo com as bases.

Composições Analíticas com Preço Unitário

Composições Principais

Insumo	Código	Banco	Descrição	Material	Und	Quant.	Valor Unit	Total		
Insumo	4729	ORSE	Marreta 1 kg com cabo	Material	un	0,0001000	37,80	0,00		
Insumo	941	ORSE	Fardamento com mangas curta	Material	un	0,0015000	192,62	0,28		
Insumo	158	ORSE	Almoço (Participação do empregador)	Material	un	0,1018000	14,00	1,42		
Insumo	1651	ORSE	Óculos branco proteçãoProtetor auricular	Material	pr	0,0008000	6,70	0,00		
Insumo	10492	ORSE	Cesta Básica	Material	un	0,0045000	190,00	0,85		
Insumo	10599	ORSE	Protetor solar fps 30 com 120ml	Material	un	0,0018000	18,00	0,03		
Insumo	00012892/SINA PI	ORSE	Luva raspa de couro, cano curto (punho *7* cm)	Material	par	0,0023000	12,37	0,02		
Insumo	10788	ORSE	Pá quadrada	Material	un	0,0002000	36,90	0,00		
				MO sem LS =>		0,00	LS =>	0,00	MO com LS =>	0,00
				Valor do BDI =>		0,78			Valor com BDI =>	4,57

Composição	Código	Banco	Descrição	Tipo	Und	Quant.	Valor Unit	Total		
Composição	93282	SINAPI	GUINCHO ELÉTRICO DE COLUNA, CAPACIDADE 400 KG, COM MOTO FREIO, MOTOR TRIFÁSICO DE 1,25 CV - CHI DIURNO. AF_03/2016	CHOR - CUSTOS HORÁRIOS DE MÁQUINAS E EQUIPAMENTOS	CHI	1,0000000	26,70	26,70		
Composição Auxiliar	93277	SINAPI	GUINCHO ELÉTRICO DE COLUNA, CAPACIDADE 400 KG, COM MOTO FREIO, MOTOR TRIFÁSICO DE 1,25 CV - DEPRECIÇÃO. AF_03/2016	CHOR - CUSTOS HORÁRIOS DE MÁQUINAS E EQUIPAMENTOS	H	1,0000000	0,42	0,42		
Composição Auxiliar	93278	SINAPI	GUINCHO ELÉTRICO DE COLUNA, CAPACIDADE 400 KG, COM MOTO FREIO, MOTOR TRIFÁSICO DE 1,25 CV - JUROS. AF_03/2016	CHOR - CUSTOS HORÁRIOS DE MÁQUINAS E EQUIPAMENTOS	H	1,0000000	0,09	0,09		
Composição Auxiliar	88295	SINAPI	OPERADOR DE GUINCHO COM ENCARGOS COMPLEMENTARES	SEDI - SERVIÇOS DIVERSOS	H	1,0000000	26,19	26,19		
				MO sem LS =>		20,94	LS =>	0,00	MO com LS =>	20,94
				Valor do BDI =>		5,52			Valor com BDI =>	32,22

Composição	Código	Banco	Descrição	Tipo	Und	Quant.	Valor Unit	Total		
Composição	93281	SINAPI	GUINCHO ELÉTRICO DE COLUNA, CAPACIDADE 400 KG, COM MOTO FREIO, MOTOR TRIFÁSICO DE 1,25 CV - CHP DIURNO. AF_03/2016	CHOR - CUSTOS HORÁRIOS DE MÁQUINAS E EQUIPAMENTOS	CHP	1,0000000	27,95	27,95		
Composição Auxiliar	88295	SINAPI	OPERADOR DE GUINCHO COM ENCARGOS COMPLEMENTARES	SEDI - SERVIÇOS DIVERSOS	H	1,0000000	26,19	26,19		
Composição Auxiliar	93280	SINAPI	GUINCHO ELÉTRICO DE COLUNA, CAPACIDADE 400 KG, COM MOTO FREIO, MOTOR TRIFÁSICO DE 1,25 CV - MATERIAIS NA OPERAÇÃO. AF_03/2016	CHOR - CUSTOS HORÁRIOS DE MÁQUINAS E EQUIPAMENTOS	H	1,0000000	0,85	0,85		
Composição Auxiliar	93278	SINAPI	GUINCHO ELÉTRICO DE COLUNA, CAPACIDADE 400 KG, COM MOTO FREIO, MOTOR TRIFÁSICO DE 1,25 CV - JUROS. AF_03/2016	CHOR - CUSTOS HORÁRIOS DE MÁQUINAS E EQUIPAMENTOS	H	1,0000000	0,09	0,09		
Composição Auxiliar	93277	SINAPI	GUINCHO ELÉTRICO DE COLUNA, CAPACIDADE 400 KG, COM MOTO FREIO, MOTOR TRIFÁSICO DE 1,25 CV - DEPRECIÇÃO. AF_03/2016	CHOR - CUSTOS HORÁRIOS DE MÁQUINAS E EQUIPAMENTOS	H	1,0000000	0,42	0,42		
Composição Auxiliar	93279	SINAPI	GUINCHO ELÉTRICO DE COLUNA, CAPACIDADE 400 KG, COM MOTO FREIO, MOTOR TRIFÁSICO DE 1,25 CV - MANUTENÇÃO. AF_03/2016	CHOR - CUSTOS HORÁRIOS DE MÁQUINAS E EQUIPAMENTOS	H	1,0000000	0,40	0,40		
				MO sem LS =>		20,94	LS =>	0,00	MO com LS =>	20,94
				Valor do BDI =>		5,78			Valor com BDI =>	33,73

Composição	Código	Banco	Descrição	Tipo	Und	Quant.	Valor Unit	Total		
Composição	93277	SINAPI	GUINCHO ELÉTRICO DE COLUNA, CAPACIDADE 400 KG, COM MOTO FREIO, MOTOR TRIFÁSICO DE 1,25 CV - DEPRECIÇÃO. AF_03/2016	CHOR - CUSTOS HORÁRIOS DE MÁQUINAS E EQUIPAMENTOS	H	1,0000000	0,42	0,42		
Insumo	00036487	SINAPI	GUINCHO ELÉTRICO DE COLUNA, CAPACIDADE 400 KG, COM MOTO FREIO, MOTOR TRIFÁSICO DE 1,25 CV	Equipamento	UN	0,0000640	6.714,28	0,42		
				MO sem LS =>		0,00	LS =>	0,00	MO com LS =>	0,00
				Valor do BDI =>		0,08			Valor com BDI =>	0,50

Composição	Código	Banco	Descrição	Tipo	Und	Quant.	Valor Unit	Total		
Composição	93278	SINAPI	GUINCHO ELÉTRICO DE COLUNA, CAPACIDADE 400 KG, COM MOTO FREIO, MOTOR TRIFÁSICO DE 1,25 CV - JUROS. AF_03/2016	CHOR - CUSTOS HORÁRIOS DE MÁQUINAS E EQUIPAMENTOS	H	1,0000000	0,09	0,09		
Insumo	00036487	SINAPI	GUINCHO ELÉTRICO DE COLUNA, CAPACIDADE 400 KG, COM MOTO FREIO, MOTOR TRIFÁSICO DE 1,25 CV	Equipamento	UN	0,0000148	6.714,28	0,09		
				MO sem LS =>		0,00	LS =>	0,00	MO com LS =>	0,00
				Valor do BDI =>		0,01			Valor com BDI =>	0,10

Composição	Código	Banco	Descrição	Tipo	Und	Quant.	Valor Unit	Total		
Composição	93279	SINAPI	GUINCHO ELÉTRICO DE COLUNA, CAPACIDADE 400 KG, COM MOTO FREIO, MOTOR TRIFÁSICO DE 1,25 CV - MANUTENÇÃO. AF_03/2016	CHOR - CUSTOS HORÁRIOS DE MÁQUINAS E EQUIPAMENTOS	H	1,0000000	0,40	0,40		
Insumo	00036487	SINAPI	GUINCHO ELÉTRICO DE COLUNA, CAPACIDADE 400 KG, COM MOTO FREIO, MOTOR TRIFÁSICO DE 1,25 CV	Equipamento	UN	0,0000600	6.714,28	0,40		
				MO sem LS =>		0,00	LS =>	0,00	MO com LS =>	0,00
				Valor do BDI =>		0,08			Valor com BDI =>	0,48

Composição	Código	Banco	Descrição	Tipo	Und	Quant.	Valor Unit	Total
Composição	93280	SINAPI	GUINCHO ELÉTRICO DE COLUNA, CAPACIDADE 400 KG, COM MOTO FREIO, MOTOR TRIFÁSICO DE 1,25 CV - MATERIAIS NA OPERAÇÃO. AF_03/2016	CHOR - CUSTOS HORÁRIOS DE MÁQUINAS E EQUIPAMENTOS	H	1,0000000	0,85	0,85



PREFEITURA MUNICIPAL DE CURRAL NOVO DO PIAUÍ  
CGC 01.612.556/0001-00

Composições Analíticas com Preço Unitário  
OBRA DE ADEQUAÇÃO DE SALA PARA USO DE EQUIPAMENTO DE  
RAIO X

Bancos  
SINAPI - 12/2024 - Piauí  
ORSE - 11/2024 - Sergipe  
SEINFRA - 028 - Ceará

B.D.I.  
20,68%

Encargos Sociais  
Desonerado: embutido nos preços  
unitário dos insumos de mão de  
obra, de acordo com as bases.

Composições Analíticas com Preço Unitário

Composições Principais

Insumo	00002705	SINAPI	ENERGIA ELETRICA ATE 2000 KWH INDUSTRIAL, SEM DEMANDA	Material		KW/H	0,7800000	1,10	0,85
				MO sem LS =>	0,00	LS =>	0,00	MO com LS =>	0,00
				Valor do BDI =>	0,17			Valor com BDI =>	1,02

	Código	Banco	Descrição	Tipo	Und	Quant.	Valor Unit	Total	
Composição	92029	SINAPI	INTERRUPTOR PARALELO (1 MÓDULO) COM 1 TOMADA DE EMBUTIR 2P+T 10 A, INCLUINDO SUPORTE E PLACA - FORNECIMENTO E INSTALAÇÃO. AF_03/2023	INEL - INSTALAÇÃO ELÉTRICA/ELETRIFICAÇÃO E ILUMINAÇÃO EXTERNA	UN	1,0000000	51,76	51,76	
Composição Auxiliar	92028	SINAPI	INTERRUPTOR PARALELO (1 MÓDULO) COM 1 TOMADA DE EMBUTIR 2P+T 10 A, SEM SUPORTE E SEM PLACA - FORNECIMENTO E INSTALAÇÃO. AF_03/2023	INEL - INSTALAÇÃO ELÉTRICA/ELETRIFICAÇÃO E ILUMINAÇÃO EXTERNA	UN	1,0000000	41,76	41,76	
Composição Auxiliar	91946	SINAPI	SUPORTE PARAFUSADO COM PLACA DE ENCAIXE 4" X 2" MÉDIO (1,30 M DO PISO) PARA PONTO ELÉTRICO - FORNECIMENTO E INSTALAÇÃO. AF_03/2023	INEL - INSTALAÇÃO ELÉTRICA/ELETRIFICAÇÃO E ILUMINAÇÃO EXTERNA	UN	1,0000000	10,00	10,00	
				MO sem LS =>	21,62	LS =>	0,00	MO com LS =>	21,62
				Valor do BDI =>	10,70			Valor com BDI =>	62,46

Composição	92028	SINAPI	INTERRUPTOR PARALELO (1 MÓDULO) COM 1 TOMADA DE EMBUTIR 2P+T 10 A, SEM SUPORTE E SEM PLACA - FORNECIMENTO E INSTALAÇÃO. AF_03/2023	INEL - INSTALAÇÃO ELÉTRICA/ELETRIFICAÇÃO E ILUMINAÇÃO EXTERNA	UN	1,0000000	41,76	41,76	
Composição Auxiliar	88264	SINAPI	ELETRICISTA COM ENCARGOS COMPLEMENTARES	SEDI - SERVIÇOS DIVERSOS	H	0,5720000	23,55	13,47	
Composição Auxiliar	88247	SINAPI	AUXILIAR DE ELETRICISTA COM ENCARGOS COMPLEMENTARES	SEDI - SERVIÇOS DIVERSOS	H	0,5720000	20,22	11,56	
Insumo	00038101	SINAPI	TOMADA 2P+T 10A, 250V (APENAS MÓDULO)	Material	UN	1,0000000	7,80	7,80	
Insumo	00038113	SINAPI	INTERRUPTOR PARALELO 10A, 250V (APENAS MÓDULO)	Material	UN	1,0000000	8,93	8,93	
				MO sem LS =>	17,67	LS =>	0,00	MO com LS =>	17,67
				Valor do BDI =>	8,63			Valor com BDI =>	50,39

Composição	88377	SINAPI	OPERADOR DE BETONEIRA ESTACIONÁRIA/MISTURADOR COM ENCARGOS COMPLEMENTARES	SEDI - SERVIÇOS DIVERSOS	H	1,0000000	26,00	26,00	
Composição Auxiliar	95389	SINAPI	CURSO DE CAPACITAÇÃO PARA OPERADOR DE BETONEIRA ESTACIONÁRIA/MISTURADOR (ENCARGOS COMPLEMENTARES) - HORISTA	SEDI - SERVIÇOS DIVERSOS	H	1,0000000	0,19	0,19	
Insumo	00037373	SINAPI	SEGURO - HORISTA (COLETADO CAIXA - ENCARGOS COMPLEMENTARES)	Taxas	H	1,0000000	0,04	0,04	
Insumo	00037370	SINAPI	ALIMENTAÇÃO - HORISTA (COLETADO CAIXA - ENCARGOS COMPLEMENTARES)	Material	H	1,0000000	2,39	2,39	
Insumo	00037371	SINAPI	TRANSPORTE - HORISTA (COLETADO CAIXA - ENCARGOS COMPLEMENTARES)	Serviços	H	1,0000000	0,61	0,61	
Insumo	00037372	SINAPI	EXAMES - HORISTA (COLETADO CAIXA - ENCARGOS COMPLEMENTARES)	Material	H	1,0000000	1,34	1,34	
Insumo	00043488	SINAPI	EPI - FAMÍLIA OPERADOR ESCAVADEIRA - HORISTA (ENCARGOS COMPLEMENTARES - COLETADO CAIXA)	Equipamento	H	1,0000000	0,86	0,86	
Insumo	00037666	SINAPI	OPERADOR DE BETONEIRA ESTACIONÁRIA / MISTURADOR (HORISTA)	Mão de Obra	H	1,0000000	20,56	20,56	
Insumo	00043464	SINAPI	FERRAMENTAS - FAMÍLIA OPERADOR ESCAVADEIRA - HORISTA (ENCARGOS COMPLEMENTARES - COLETADO CAIXA)	Equipamento	H	1,0000000	0,01	0,01	
				MO sem LS =>	20,75	LS =>	0,00	MO com LS =>	20,75
				Valor do BDI =>	5,37			Valor com BDI =>	31,37

Composição	88295	SINAPI	OPERADOR DE GUINCHO COM ENCARGOS COMPLEMENTARES	SEDI - SERVIÇOS DIVERSOS	H	1,0000000	26,19	26,19	
Composição Auxiliar	95358	SINAPI	CURSO DE CAPACITAÇÃO PARA OPERADOR DE GUINCHO (ENCARGOS COMPLEMENTARES) - HORISTA	SEDI - SERVIÇOS DIVERSOS	H	1,0000000	0,38	0,38	
Insumo	00037372	SINAPI	EXAMES - HORISTA (COLETADO CAIXA - ENCARGOS COMPLEMENTARES)	Material	H	1,0000000	1,34	1,34	
Insumo	00004253	SINAPI	OPERADOR DE GUINCHO OU GUINCHEIRO (HORISTA)	Mão de Obra	H	1,0000000	20,56	20,56	
Insumo	00043464	SINAPI	FERRAMENTAS - FAMÍLIA OPERADOR ESCAVADEIRA - HORISTA (ENCARGOS COMPLEMENTARES - COLETADO CAIXA)	Equipamento	H	1,0000000	0,01	0,01	
Insumo	00037373	SINAPI	SEGURO - HORISTA (COLETADO CAIXA - ENCARGOS COMPLEMENTARES)	Taxas	H	1,0000000	0,04	0,04	
Insumo	00043488	SINAPI	EPI - FAMÍLIA OPERADOR ESCAVADEIRA - HORISTA (ENCARGOS COMPLEMENTARES - COLETADO CAIXA)	Equipamento	H	1,0000000	0,86	0,86	
Insumo	00037371	SINAPI	TRANSPORTE - HORISTA (COLETADO CAIXA - ENCARGOS COMPLEMENTARES)	Serviços	H	1,0000000	0,61	0,61	
Insumo	00037370	SINAPI	ALIMENTAÇÃO - HORISTA (COLETADO CAIXA - ENCARGOS COMPLEMENTARES)	Material	H	1,0000000	2,39	2,39	
				MO sem LS =>	20,94	LS =>	0,00	MO com LS =>	20,94
				Valor do BDI =>	5,41			Valor com BDI =>	31,60



PREFEITURA MUNICIPAL DE CURRAL NOVO DO PIAUÍ  
CGC 01.612.556/0001-00

Composições Analíticas com Preço Unitário  
OBRA DE ADEQUAÇÃO DE SALA PARA USO DE EQUIPAMENTO DE  
RAIO X

Bancos  
SINAPI - 12/2024 - Piauí  
ORSE - 11/2024 - Sergipe  
SEINFRA - 028 - Ceará

B.D.I.  
20,68%

Encargos Sociais  
Desonerado: embutido nos preços  
unitário dos insumos de mão de  
obra, de acordo com as bases.

Composições Analíticas com Preço Unitário

Composições Principais

	Código	Banco	Descrição	Tipo	Und	Quant.	Valor Unit	Total		
Composição	88309	SINAPI	PEDREIRO COM ENCARGOS COMPLEMENTARES	SEDI - SERVIÇOS DIVERSOS	H	1,0000000	23,26	23,26		
Composição Auxiliar	95371	SINAPI	CURSO DE CAPACITAÇÃO PARA PEDREIRO (ENCARGOS COMPLEMENTARES) - HORISTA	SEDI - SERVIÇOS DIVERSOS	H	1,0000000	0,40	0,40		
Insumo	00037373	SINAPI	SEGURO - HORISTA (COLETADO CAIXA - ENCARGOS COMPLEMENTARES)	Taxas	H	1,0000000	0,04	0,04		
Insumo	00043489	SINAPI	EPI - FAMILIA PEDREIRO - HORISTA (ENCARGOS COMPLEMENTARES - COLETADO CAIXA)	Equipamento	H	1,0000000	1,24	1,24		
Insumo	00037372	SINAPI	EXAMES - HORISTA (COLETADO CAIXA - ENCARGOS COMPLEMENTARES)	Material	H	1,0000000	1,34	1,34		
Insumo	00037371	SINAPI	TRANSPORTE - HORISTA (COLETADO CAIXA - ENCARGOS COMPLEMENTARES)	Serviços	H	1,0000000	0,61	0,61		
Insumo	00004750	SINAPI	PEDREIRO (HORISTA)	Mão de Obra	H	1,0000000	16,42	16,42		
Insumo	00043465	SINAPI	FERRAMENTAS - FAMILIA PEDREIRO - HORISTA (ENCARGOS COMPLEMENTARES - COLETADO CAIXA)	Equipamento	H	1,0000000	0,82	0,82		
Insumo	00037370	SINAPI	ALIMENTACAO - HORISTA (COLETADO CAIXA - ENCARGOS COMPLEMENTARES)	Material	H	1,0000000	2,39	2,39		
				MO sem LS =>		16,82	LS =>	0,00	MO com LS =>	16,82
				Valor do BDI =>		4,81			Valor com BDI =>	28,07

	Código	Banco	Descrição	Tipo	Und	Quant.	Valor Unit	Total		
Composição	88310	SINAPI	PINTOR COM ENCARGOS COMPLEMENTARES	SEDI - SERVIÇOS DIVERSOS	H	1,0000000	25,36	25,36		
Composição Auxiliar	95372	SINAPI	CURSO DE CAPACITAÇÃO PARA PINTOR (ENCARGOS COMPLEMENTARES) - HORISTA	SEDI - SERVIÇOS DIVERSOS	H	1,0000000	0,28	0,28		
Insumo	00037371	SINAPI	TRANSPORTE - HORISTA (COLETADO CAIXA - ENCARGOS COMPLEMENTARES)	Serviços	H	1,0000000	0,61	0,61		
Insumo	00004783	SINAPI	PINTOR (HORISTA)	Mão de Obra	H	1,0000000	17,00	17,00		
Insumo	00037372	SINAPI	EXAMES - HORISTA (COLETADO CAIXA - ENCARGOS COMPLEMENTARES)	Material	H	1,0000000	1,34	1,34		
Insumo	00037370	SINAPI	ALIMENTACAO - HORISTA (COLETADO CAIXA - ENCARGOS COMPLEMENTARES)	Material	H	1,0000000	2,39	2,39		
Insumo	00043466	SINAPI	FERRAMENTAS - FAMILIA PINTOR - HORISTA (ENCARGOS COMPLEMENTARES - COLETADO CAIXA)	Equipamento	H	1,0000000	1,97	1,97		
Insumo	00037373	SINAPI	SEGURO - HORISTA (COLETADO CAIXA - ENCARGOS COMPLEMENTARES)	Taxas	H	1,0000000	0,04	0,04		
Insumo	00043490	SINAPI	EPI - FAMILIA PINTOR - HORISTA (ENCARGOS COMPLEMENTARES - COLETADO CAIXA)	Equipamento	H	1,0000000	1,73	1,73		
				MO sem LS =>		17,28	LS =>	0,00	MO com LS =>	17,28
				Valor do BDI =>		5,24			Valor com BDI =>	30,60

	Código	Banco	Descrição	Tipo	Und	Quant.	Valor Unit	Total		
Composição	102234	SINAPI	PINTURA IMUNIZANTE PARA MADEIRA, 2 DEMÃOS. AF_01/2021	PINT - PINTURAS	m²	1,0000000	22,41	22,41		
Composição Auxiliar	88310	SINAPI	PINTOR COM ENCARGOS COMPLEMENTARES	SEDI - SERVIÇOS DIVERSOS	H	0,4529000	25,36	11,48		
Insumo	00007340	SINAPI	IMUNIZANTE PARA MADEIRA, INCOLOR	Material	L	0,3257000	33,58	10,93		
				MO sem LS =>		7,82	LS =>	0,00	MO com LS =>	7,82
				Valor do BDI =>		4,63			Valor com BDI =>	27,04

	Código	Banco	Descrição	Tipo	Und	Quant.	Valor Unit	Total		
Composição	90456	SINAPI	QUEBRA EM ALVENARIA PARA INSTALAÇÃO DE CAIXA DE TOMADA (4X4 OU 4X2). AF_09/2023	INHI - INSTALAÇÕES HIDROSANITÁRIAS	UN	1,0000000	4,54	4,54		
Composição Auxiliar	88247	SINAPI	AUXILIAR DE ELETRICISTA COM ENCARGOS COMPLEMENTARES	SEDI - SERVIÇOS DIVERSOS	H	0,0438000	20,22	0,88		
Composição Auxiliar	88264	SINAPI	ELETRICISTA COM ENCARGOS COMPLEMENTARES	SEDI - SERVIÇOS DIVERSOS	H	0,1556000	23,55	3,66		
				MO sem LS =>		3,26	LS =>	0,00	MO com LS =>	3,26
				Valor do BDI =>		0,93			Valor com BDI =>	5,47

	Código	Banco	Descrição	Tipo	Und	Quant.	Valor Unit	Total		
Composição	88316	SINAPI	SERVENTE COM ENCARGOS COMPLEMENTARES	SEDI - SERVIÇOS DIVERSOS	H	1,0000000	19,26	19,26		
Composição Auxiliar	95378	SINAPI	CURSO DE CAPACITAÇÃO PARA SERVENTE (ENCARGOS COMPLEMENTARES) - HORISTA	SEDI - SERVIÇOS DIVERSOS	H	1,0000000	0,30	0,30		
Insumo	00037370	SINAPI	ALIMENTACAO - HORISTA (COLETADO CAIXA - ENCARGOS COMPLEMENTARES)	Material	H	1,0000000	2,39	2,39		
Insumo	00043467	SINAPI	FERRAMENTAS - FAMILIA SERVENTE - HORISTA (ENCARGOS COMPLEMENTARES - COLETADO CAIXA)	Equipamento	H	1,0000000	0,61	0,61		
Insumo	00043491	SINAPI	EPI - FAMILIA SERVENTE - HORISTA (ENCARGOS COMPLEMENTARES - COLETADO CAIXA)	Equipamento	H	1,0000000	1,33	1,33		
Insumo	00037371	SINAPI	TRANSPORTE - HORISTA (COLETADO CAIXA - ENCARGOS COMPLEMENTARES)	Serviços	H	1,0000000	0,61	0,61		
Insumo	00037372	SINAPI	EXAMES - HORISTA (COLETADO CAIXA - ENCARGOS COMPLEMENTARES)	Material	H	1,0000000	1,34	1,34		
Insumo	00006111	SINAPI	SERVENTE DE OBRAS (HORISTA)	Mão de Obra	H	1,0000000	12,64	12,64		
Insumo	00037373	SINAPI	SEGURO - HORISTA (COLETADO CAIXA - ENCARGOS COMPLEMENTARES)	Taxas	H	1,0000000	0,04	0,04		
				MO sem LS =>		12,94	LS =>	0,00	MO com LS =>	12,94
				Valor do BDI =>		3,98			Valor com BDI =>	23,24

	Código	Banco	Descrição	Tipo	Und	Quant.	Valor Unit	Total
--	--------	-------	-----------	------	-----	--------	------------	-------



PREFEITURA MUNICIPAL DE CURRAL NOVO DO PIAUÍ  
CGC 01.612.556/0001-00

Composições Analíticas com Preço Unitário  
OBRA DE ADEQUAÇÃO DE SALA PARA USO DE EQUIPAMENTO DE  
RAIO X

Bancos  
SINAPI - 12/2024 - Piauí  
ORSE - 11/2024 - Sergipe  
SEINFRA - 028 - Ceará

B.D.I.  
20,68%

Encargos Sociais  
Desonerado: embutido nos preços  
unitário dos insumos de mão de  
obra, de acordo com as bases.

Composições Analíticas com Preço Unitário

Composições Principais

Composição	Código	Banco	Descrição	Tipo	Und	Quant.	Valor Unit	Total		
	91946	SINAPI	SUPORTE PARAFUSADO COM PLACA DE ENCAIXE 4" X 2" MÉDIO (1,30 M DO PISO) PARA PONTO ELÉTRICO - FORNECIMENTO E INSTALAÇÃO. AF_03/2023	INEL - INSTALAÇÃO ELÉTRICA/ELETRIFICAÇÃO E ILUMINAÇÃO EXTERNA	UN	1,0000000	10,00	10,00		
Composição Auxiliar	88247	SINAPI	AUXILIAR DE ELETRICISTA COM ENCARGOS COMPLEMENTARES	SEDI - SERVIÇOS DIVERSOS	H	0,1280000	20,22	2,58		
Composição Auxiliar	88264	SINAPI	ELETRICISTA COM ENCARGOS COMPLEMENTARES	SEDI - SERVIÇOS DIVERSOS	H	0,1280000	23,55	3,01		
Insumo	00038094	SINAPI	ESPELHO / PLACA DE 3 POSTOS 4" X 2", PARA INSTALACAO DE TOMADAS E INTERRUPTORES	Material	UN	1,0000000	2,90	2,90		
Insumo	00038099	SINAPI	SUPORTE DE FIXACAO PARA ESPELHO / PLACA 4" X 2", PARA 3 MODULOS, PARA INSTALACAO DE TOMADAS E INTERRUPTORES (SOMENTE SUPORTE)	Material	UN	1,0000000	1,51	1,51		
				MO sem LS =>		3,95	LS =>	0,00	MO com LS =>	3,95
				Valor do BDI =>		2,06			Valor com BDI =>	12,06

Composição	Código	Banco	Descrição	Tipo	Und	Quant.	Valor Unit	Total		
	88323	SINAPI	TELHADISTA COM ENCARGOS COMPLEMENTARES	SEDI - SERVIÇOS DIVERSOS	H	1,0000000	23,89	23,89		
Composição Auxiliar	95385	SINAPI	CURSO DE CAPACITAÇÃO PARA TELHADISTA (ENCARGOS COMPLEMENTARES) - HORISTA	SEDI - SERVIÇOS DIVERSOS	H	1,0000000	0,23	0,23		
Insumo	00037370	SINAPI	ALIMENTACAO - HORISTA (COLETADO CAIXA - ENCARGOS COMPLEMENTARES)	Material	H	1,0000000	2,39	2,39		
Insumo	00012869	SINAPI	TELHADOR / TELHADISTA (HORISTA)	Mão de Obra	H	1,0000000	17,36	17,36		
Insumo	00037371	SINAPI	TRANSPORTE - HORISTA (COLETADO CAIXA - ENCARGOS COMPLEMENTARES)	Serviços	H	1,0000000	0,61	0,61		
Insumo	00037373	SINAPI	SEGURO - HORISTA (COLETADO CAIXA - ENCARGOS COMPLEMENTARES)	Taxas	H	1,0000000	0,04	0,04		
Insumo	00043459	SINAPI	FERRAMENTAS - FAMILIA CARPINTEIRO DE FORMAS - HORISTA (ENCARGOS COMPLEMENTARES - COLETADO CAIXA)	Equipamento	H	1,0000000	0,49	0,49		
Insumo	00037372	SINAPI	EXAMES - HORISTA (COLETADO CAIXA - ENCARGOS COMPLEMENTARES)	Material	H	1,0000000	1,34	1,34		
Insumo	00043483	SINAPI	EPI - FAMILIA CARPINTEIRO DE FORMAS - HORISTA (ENCARGOS COMPLEMENTARES - COLETADO CAIXA)	Equipamento	H	1,0000000	1,43	1,43		
				MO sem LS =>		17,59	LS =>	0,00	MO com LS =>	17,59
				Valor do BDI =>		4,94			Valor com BDI =>	28,83

Composição	Código	Banco	Descrição	Tipo	Und	Quant.	Valor Unit	Total		
	91998	SINAPI	TOMADA BAIXA DE EMBUTIR (1 MÓDULO), 2P+T 10 A, SEM SUPORTE E SEM PLACA - FORNECIMENTO E INSTALAÇÃO. AF_03/2023	INEL - INSTALAÇÃO ELÉTRICA/ELETRIFICAÇÃO E ILUMINAÇÃO EXTERNA	UN	1,0000000	18,38	18,38		
Composição Auxiliar	88264	SINAPI	ELETRICISTA COM ENCARGOS COMPLEMENTARES	SEDI - SERVIÇOS DIVERSOS	H	0,2420000	23,55	5,69		
Composição Auxiliar	88247	SINAPI	AUXILIAR DE ELETRICISTA COM ENCARGOS COMPLEMENTARES	SEDI - SERVIÇOS DIVERSOS	H	0,2420000	20,22	4,89		
Insumo	00038101	SINAPI	TOMADA 2P+T 10A, 250V (APENAS MODULO)	Material	UN	1,0000000	7,80	7,80		
				MO sem LS =>		7,47	LS =>	0,00	MO com LS =>	7,47
				Valor do BDI =>		3,80			Valor com BDI =>	22,18

Composição	Código	Banco	Descrição	Tipo	Und	Quant.	Valor Unit	Total		
	91997	SINAPI	TOMADA MÉDIA DE EMBUTIR (1 MÓDULO), 2P+T 20 A, INCLUINDO SUPORTE E SEM PLACA - FORNECIMENTO E INSTALAÇÃO. AF_03/2023	INEL - INSTALAÇÃO ELÉTRICA/ELETRIFICAÇÃO E ILUMINAÇÃO EXTERNA	UN	1,0000000	33,84	33,84		
Composição Auxiliar	91946	SINAPI	SUPORTE PARAFUSADO COM PLACA DE ENCAIXE 4" X 2" MÉDIO (1,30 M DO PISO) PARA PONTO ELÉTRICO - FORNECIMENTO E INSTALAÇÃO. AF_03/2023	INEL - INSTALAÇÃO ELÉTRICA/ELETRIFICAÇÃO E ILUMINAÇÃO EXTERNA	UN	1,0000000	10,00	10,00		
Composição Auxiliar	91995	SINAPI	TOMADA MÉDIA DE EMBUTIR (1 MÓDULO), 2P+T 20 A, SEM SUPORTE E SEM PLACA - FORNECIMENTO E INSTALAÇÃO. AF_03/2023	INEL - INSTALAÇÃO ELÉTRICA/ELETRIFICAÇÃO E ILUMINAÇÃO EXTERNA	UN	1,0000000	23,84	23,84		
				MO sem LS =>		13,74	LS =>	0,00	MO com LS =>	13,74
				Valor do BDI =>		6,99			Valor com BDI =>	40,83

Composição	Código	Banco	Descrição	Tipo	Und	Quant.	Valor Unit	Total		
	91995	SINAPI	TOMADA MÉDIA DE EMBUTIR (1 MÓDULO), 2P+T 20 A, SEM SUPORTE E SEM PLACA - FORNECIMENTO E INSTALAÇÃO. AF_03/2023	INEL - INSTALAÇÃO ELÉTRICA/ELETRIFICAÇÃO E ILUMINAÇÃO EXTERNA	UN	1,0000000	23,84	23,84		
Composição Auxiliar	88264	SINAPI	ELETRICISTA COM ENCARGOS COMPLEMENTARES	SEDI - SERVIÇOS DIVERSOS	H	0,3170000	23,55	7,46		
Composição Auxiliar	88247	SINAPI	AUXILIAR DE ELETRICISTA COM ENCARGOS COMPLEMENTARES	SEDI - SERVIÇOS DIVERSOS	H	0,3170000	20,22	6,40		
Insumo	00038102	SINAPI	TOMADA 2P+T 20A, 250V (APENAS MODULO)	Material	UN	1,0000000	9,98	9,98		
				MO sem LS =>		9,79	LS =>	0,00	MO com LS =>	9,79
				Valor do BDI =>		4,93			Valor com BDI =>	28,77





PREFEITURA MUNICIPAL DE CURRAL NOVO DO PIAUÍ  
CGC 01.612.556/0001-00

OBRA: ADEQUAÇÃO DE SALA PARA USO DE EQUIPAMENTO DE RAIOS X	ORSE: JAN/2023
MUNICÍPIO: CURRAL NOVO DO PIAUÍ	LSO = 113,05%
SEDE DO MUNICÍPIO	BDI = 20,68%

**CÁLCULO DO BDI**

ITEM	DESCRIÇÃO	ÍNDICE (%)	DENOMINAÇÃO
1.0	Taxa de administração central	3,80	AC
2.0	Taxa de seguro e garantia	0,80	S+G
3.0	Taxa da margem de incerteza (risco) do empreendimento	0,97	R
4.0	Taxas de despesas financeiros	1,01	DF
5.0	Taxa de margem de contribuição (benefício, lucro ou remuneração)	6,54	L
6.0	Taxa de custos tributários (municipais, estaduais e federais)	5,45	I
6.1	COFINS - Contribuição para o Financiamento da Seguridade Social	3,00	
6.2	PIS - Programa de Integração Social	0,65	
6.3	ISS - Imposto Sobre Serviço	1,80	
6.4	CPRB - Contribuição Previdenciária sobre a Receita Bruta	-	

**FÓRMULA DE CÁLCULO DO BDI :**

$$BDI = \{ [(I+AC+S+G+R) * (I+DF) * (I+L)] / (I-I) \} - I$$

$$BDI = 20,68\% \text{ (SEM DESONERAÇÃO)}$$

\*BDI SEM O ITEM 6.4- CPRB = 20,68%

**OBSERVAÇÕES:**

1) A análise dos BDIs apresentados pelas empresas terá seu critério regido pelo ACÓRDÃO do TCU nº 2622/2013 - Plenário, que gerou a tabela abaixo com os limites para BDI para Construção de Edifícios:

DESCRIÇÃO	MÍNIMO	MÉDIA	MÁXIMO
Administração Central	3,00	4,00	5,50
Seguro e Garantia	0,80	0,80	1,00
Risco	0,97	1,27	1,27
Despesas Financeiras	0,59	1,23	1,39
Lucro	6,16	7,40	8,96
Tributos	5,65	6,65	8,65
COFINS	3,00	3,00	3,00
PIS	0,65	0,65	0,65
ISS	2,00	3,00	5,00
CPRB	4,50	0,00	4,50
<b>BDI</b>	<b>20,34</b>	<b>22,12</b>	<b>25,00</b>

\* LIMITE PARA VERIFICAÇÃO DOS PERCENTUAIS MÍNIMO, MÉDIO E MÁXIMO PARA O BDI SEM A CPRB

é o máximo, regido pelo ACÓRDÃO nº 2622/2013 do TCU - Plenário (conforme tabela acima).

2) Os tributos IRPJ e CSLL não devem integrar o cálculo do BDI, nem tampouco a planilha de custo direto, por se constituírem em tributos de natureza direta e personalística, que oneram pessoalmente o contratado, não devendo o ônus tributário ser repassado à contratante.

3) O tributo ISS para obra de engenharia deve ser considerado entre 2,0 a 5,0% conforme legislação tributária municipal. Para a Prefeitura Municipal de CURRAL NOVO DO PIAUÍ, a alíquota cobrada é de 4% sobre a mão-de-obra de 45%, sendo cobrado no final 1,8% do valor total.

5) Foi inserido nos tributos a Contribuição Previdenciária sobre a Receita Bruta - CPRB de 4,50% de acordo com a Lei nº 12.844/13, alterada pela Lei nº 13.161/15 e Acórdão 2293-TCU-Plenário.

4) A Administração Local deverá ser discriminada na planilha de custos diretos com os percentuais regido pelo ACÓRDÃO nº 2622/2013 do TCU - Plenário conforme a tabela abaixo para Construção de Edifícios:

DESCRIÇÃO	MÍNIMO	MÉDIA	MÁXIMO
Administração Local	3,49	6,23	8,87

5) A Mobilização e Desmobilização deverá ser discriminada na planilha de custo direto de acordo com a necessidade do projeto, observados os limites estabelecidos pelos órgãos, quando for o caso, de acordo com a INSTRUÇÃO DE SERVIÇOS nº 15/2006 do DNIT.



PREFEITURA MUNICIPAL DE CURRAL NOVO DO PIAUÍ  
CGC 01.612.556/0001-00

OBRA: ADEQUAÇÃO DE SALA PARA USO DE EQUIPAMENTO DE RAIOS X  
MUNICÍPIO: CURRAL NOVO DO PIAUÍ  
SEDE DO MUNICÍPIO

ORSE: JAN/2023  
LSO = 113,05%  
BDI = 20,68%

**ENCARGOS SOCIAIS SOBRE MÃO-DE-OBRA**

CÓDIGO	DESCRIÇÃO	SEM DESONERAÇÃO	
		HORISTA %	MENSALISTA %
<b>GRUPO A</b>			
A1	INSS	20,00%	20,00%
A2	SESI	1,50%	1,50%
A3	SENAI	1,00%	1,00%
A4	INCRA	0,20%	0,20%
A5	SEBRAE	0,60%	0,60%
A6	SALÁRIO EDUCAÇÃO	2,50%	2,50%
A7	SEGURO CONTRA ACIDENTES NO TRABALHO	3,00%	3,00%
A8	FGTS	8,00%	8,00%
A9	SECONCI	0,00%	0,00%
<b>A</b>	<b>TOTAL DOS ENCARGOS SOCIAIS BÁSICOS</b>	<b>36,80%</b>	<b>36,80%</b>
<b>GRUPO B</b>			
B1	REPOUSO SEMANAL REMUNERADO	17,82%	0,00%
B2	FERIADOS	3,95%	0,00%
B3	AUXILIO ENFERMIDADE	0,87%	0,66%
B4	13º SALÁRIO	10,95%	8,33%
B5	LICENÇA PATERNIDADE	0,07%	0,05%
B6	FALTAS JUSTIFICADAS	0,73%	0,56%
B7	DIAS DE CHUVA	1,19%	0,00%
B8	AUXÍLIO ACIDENTE DE TRABALHO	0,10%	0,08%
B9	FÉRIAS GOZADAS	11,47%	8,72%
B10	SALÁRIO MATERNIDADE	0,04%	0,03%
<b>B</b>	<b>TOTAL DOS ENCARGOS SOCIAIS QUE RECEBEM INCIDÊNCIAS DE A</b>	<b>47,19%</b>	<b>18,43%</b>
<b>GRUPO C</b>			
C1	AVISO PRÉVIO INDENIZADO	5,30%	4,03%
C2	AVISO PRÉVIO TRABALHADO	0,12%	0,09%
C3	FÉRIAS INDENIZADAS	2,40%	1,83%
C4	DEPÓSITO RESCISÃO SEM JUSTA CAUSA	2,95%	2,24%
C5	INDENIZAÇÃO ADICIONAL	0,45%	0,34%
<b>C</b>	<b>TOTAL DOS ENCARGOS SOCIAIS QUE NÃO RECEBEM AS INCIDÊNCIAS DE A</b>	<b>11,22%</b>	<b>8,53%</b>
<b>GRUPO D</b>			
D1	REINCIDÊNCIA DE GRUPO A SOBRE GRUPO B	17,37%	6,78%
D2	REINCIDÊNCIA DE GRUPO A SOBRE AVISO PRÉVIO TRABALHADO E REINCIDÊNCIA DO FGTS SOBRE AVISO PRÉVIO INDENIZADO	0,47%	0,36%
<b>D</b>	<b>TOTAL DAS TAXAS DE INCIDÊNCIAS E REINCIDÊNCIAS</b>	<b>17,84%</b>	<b>7,14%</b>
<b>TOTAL DOS ENCARGOS (A+B+C+D)</b>		<b>113,05%</b>	<b>70,90%</b>

FONTE: SINAPI - SISTEMA NACIONAL DE PESQUISA DE CUSTOS E ÍNDICES DA CONSTRUÇÃO CIVIL

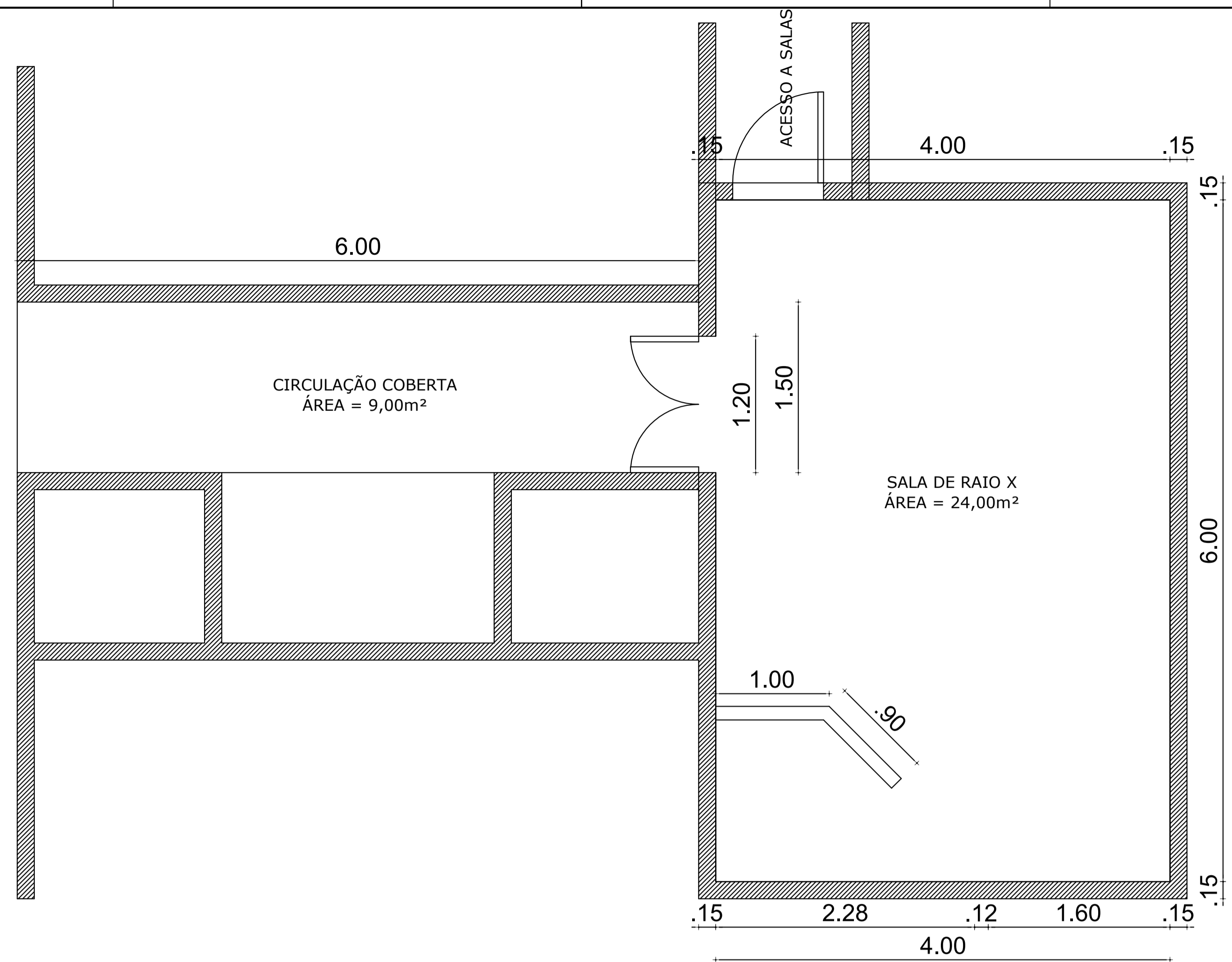

**PLANTA BAIXA**  
ESCALA INDICADA

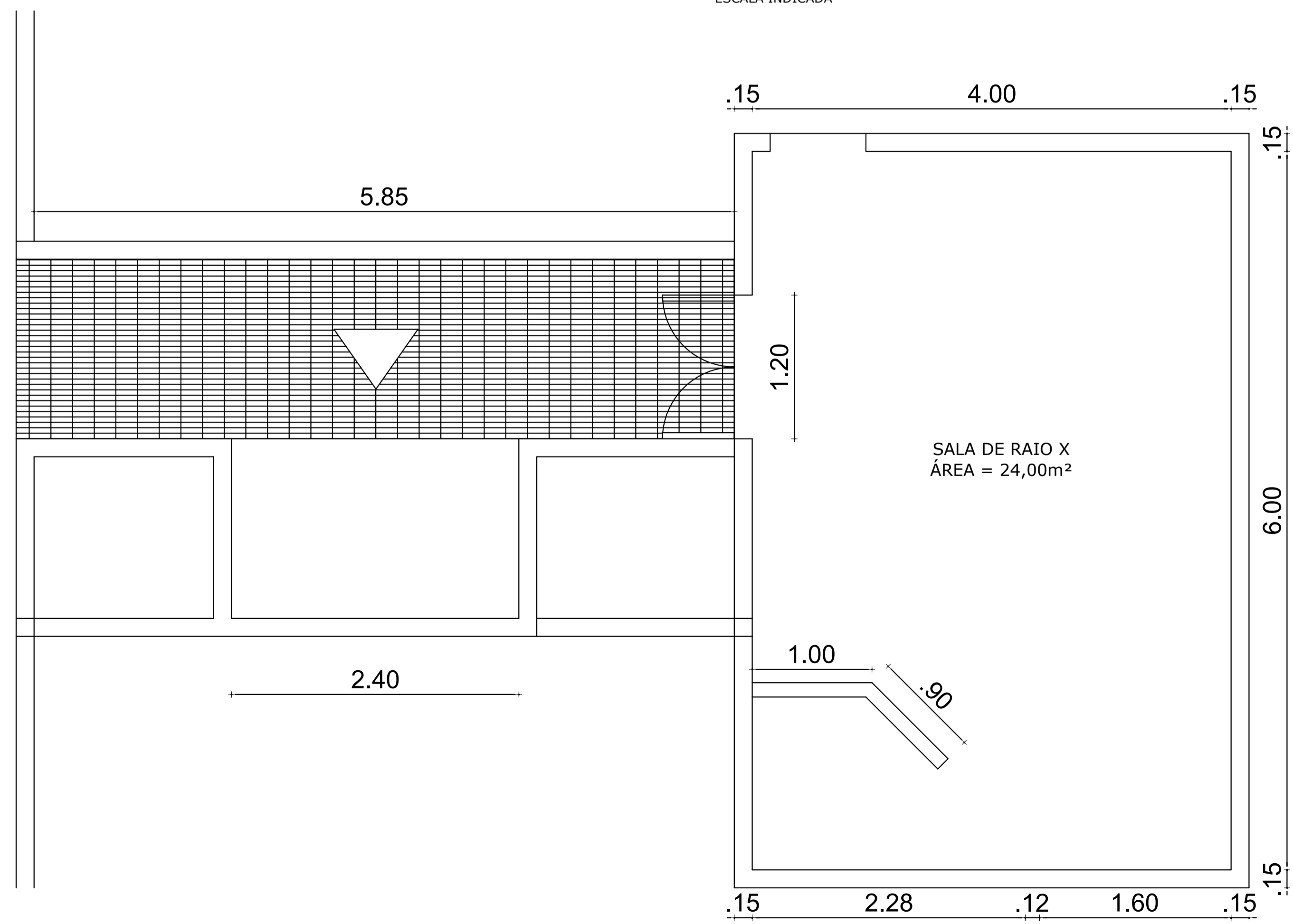

PREFEITURA MUNICIPAL DE CURRAL NOVO DO PIAUI		DATA:
EDIFICAÇÃO:		JAN DE 2025
ESTADIO MUNICIPAL		DATA:
ESCALA:	PROPRIETARIO: PREFEITURA MUNICIPAL DE CURRAL NOVO DO PIAUI CNPJ: 01.612.556/0001-00	RESP. TEC:
1/50		
AREAS:		DATA:
ÁREA TERRENO: 00,00m²		
ÁREA CONSTRUIDA: 00,00m²		
TAXA DE OCUPAÇÃO: 0,00%		
CONTEUDO:		FOLHA:
ESTACIONAMENTO		01/01

Para geradores de 64kW potência nominal necessária: 100kVa  
 Para geradores de 50kW potência nominal necessária: 80kVA  
 Impedância de aterramento:  $\leq 7\Omega$

