

Informações de Coordenadas
 PROJEÇÃO UNIVERSAL TRANSVERSA
 DE MERCATOR - UTM
 SGR - SIRGAS2000
 MC: 45°

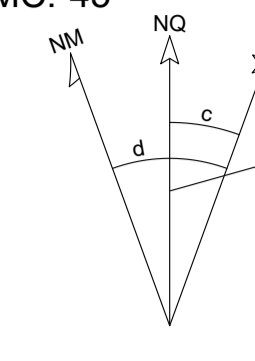

CM - 00° 18' 29.643639"
 K: 1.000301041

VÉRTICE: P01
 Lat.: 08° 11' 56.437" S
 Long.: 42° 50' 22.818" W

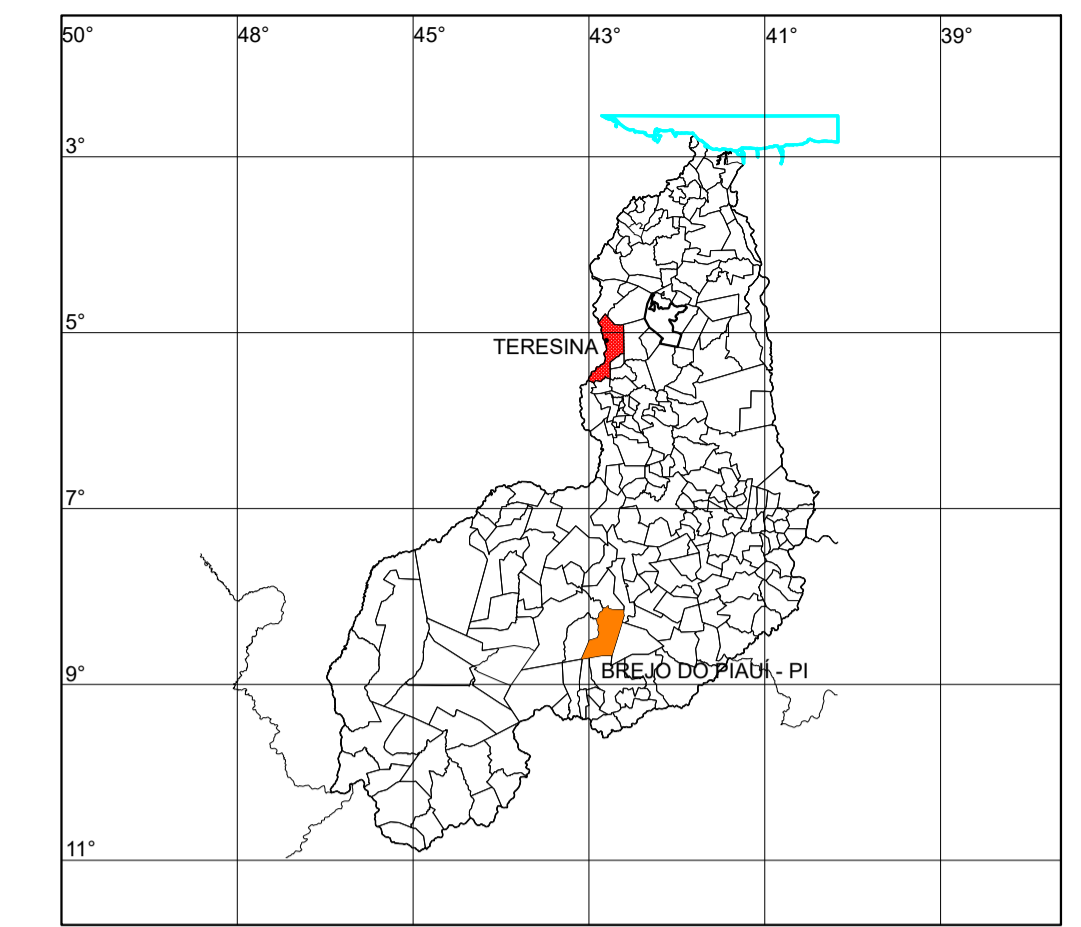

MAPA DA CIDADE
 ZONA URBANA
 SEM ESCALA

BREJO DO PIAUÍ - PI

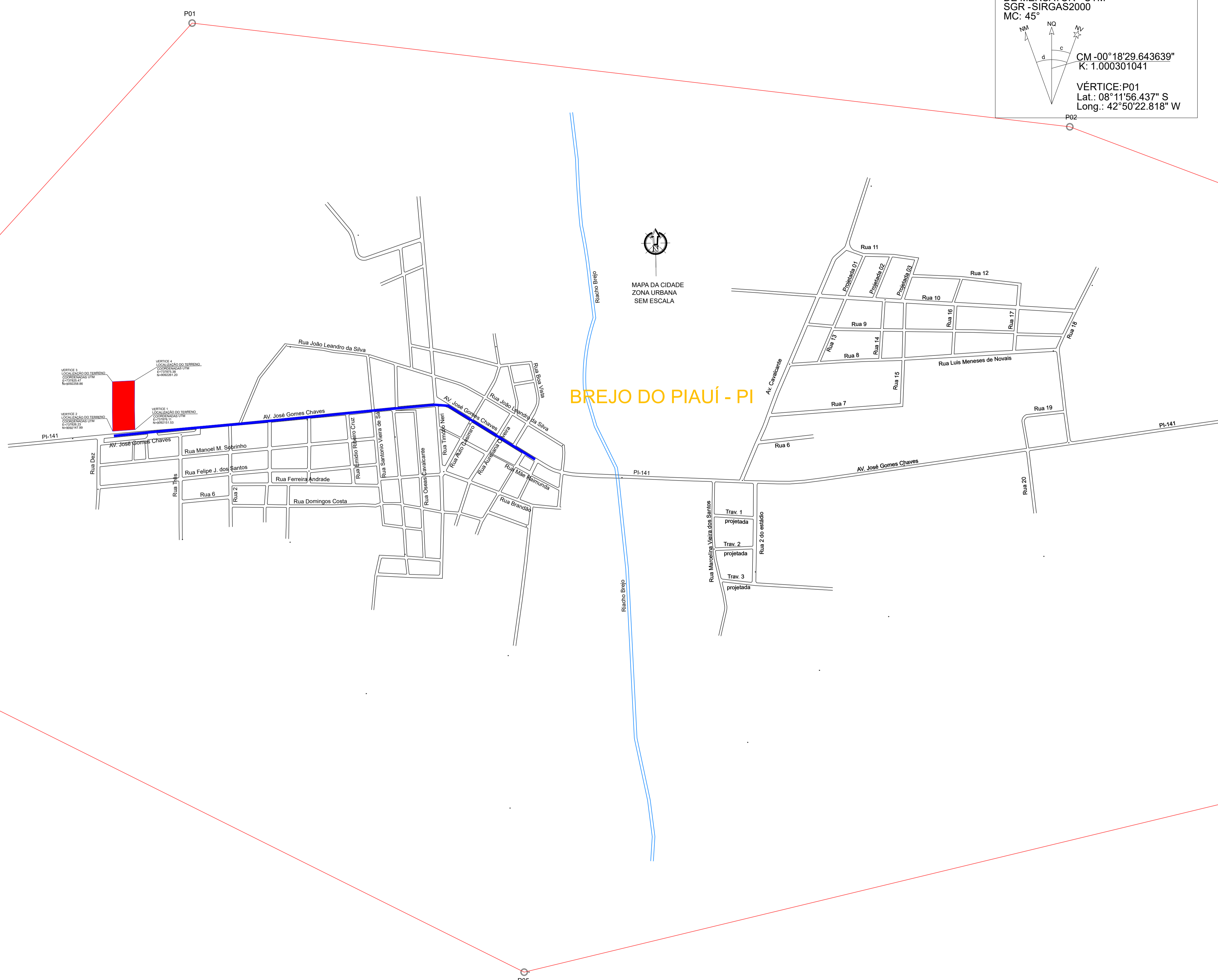

- ACESSO PRINCIPAL AO EMPREENDIMENTO
- LOCALIZAÇÃO DO CONJUNTO HABITACIONAL

Planacon PLANEJAMENTO E ACESSORIA DE PROJETOS TÉCNICOS LTDA.

CLIENTE: PREFEITURA MUNICIPAL DE BREJO DO PIAUÍ (PI)

PROJETO: CONSTRUÇÃO DE UNIDADES HABITACIONAIS

RECURSO: Nº 040487/2025 - MINISTÉRIO DAS CIDADES/ P. M. DE BREJO DO PIAUÍ (PI) LOCALIDADE: SEDE

DESENHO: MAPA DA CIDADE ESCALA: INDICADAS

PROJETISTA: *Daniela de Oliveira Soares* DADOS DE CAMPO: CLIENTE DESENHO/CAD: WANDERSON LEMOS

DATA: 2025 REV.: 00 FORMATO: A1 PRANCHA Nº: MAP.01/01