

CORTE A1
ESCALA -----1/50

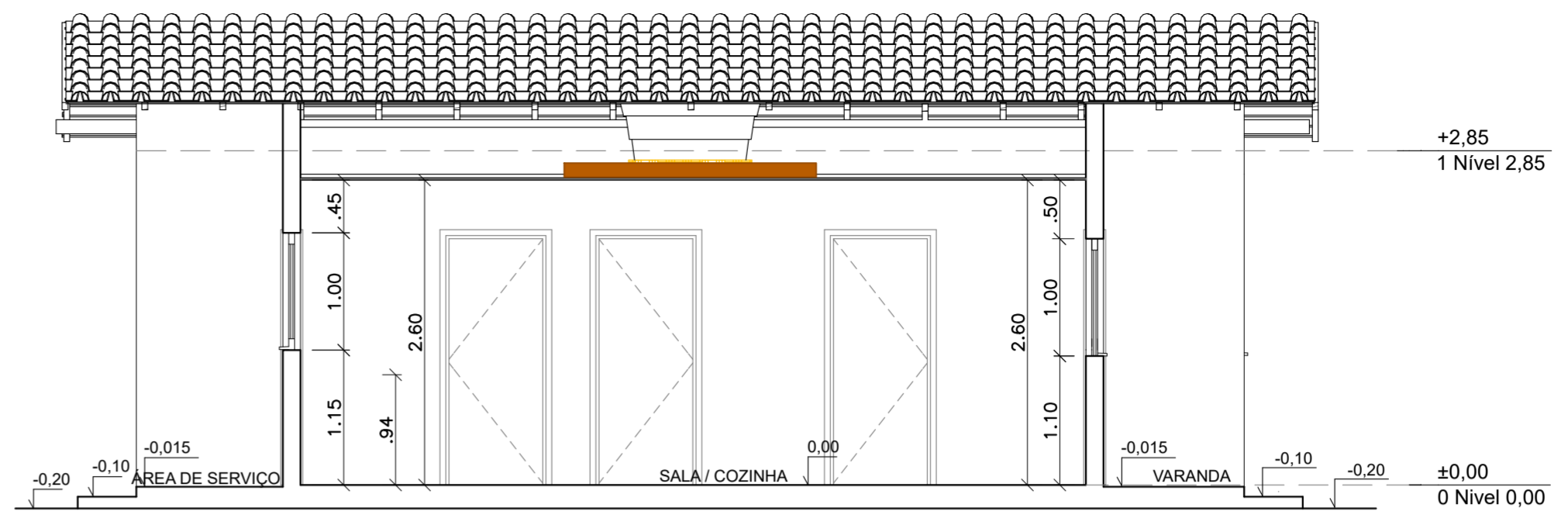

CORTE A2
ESCALA -----1/50

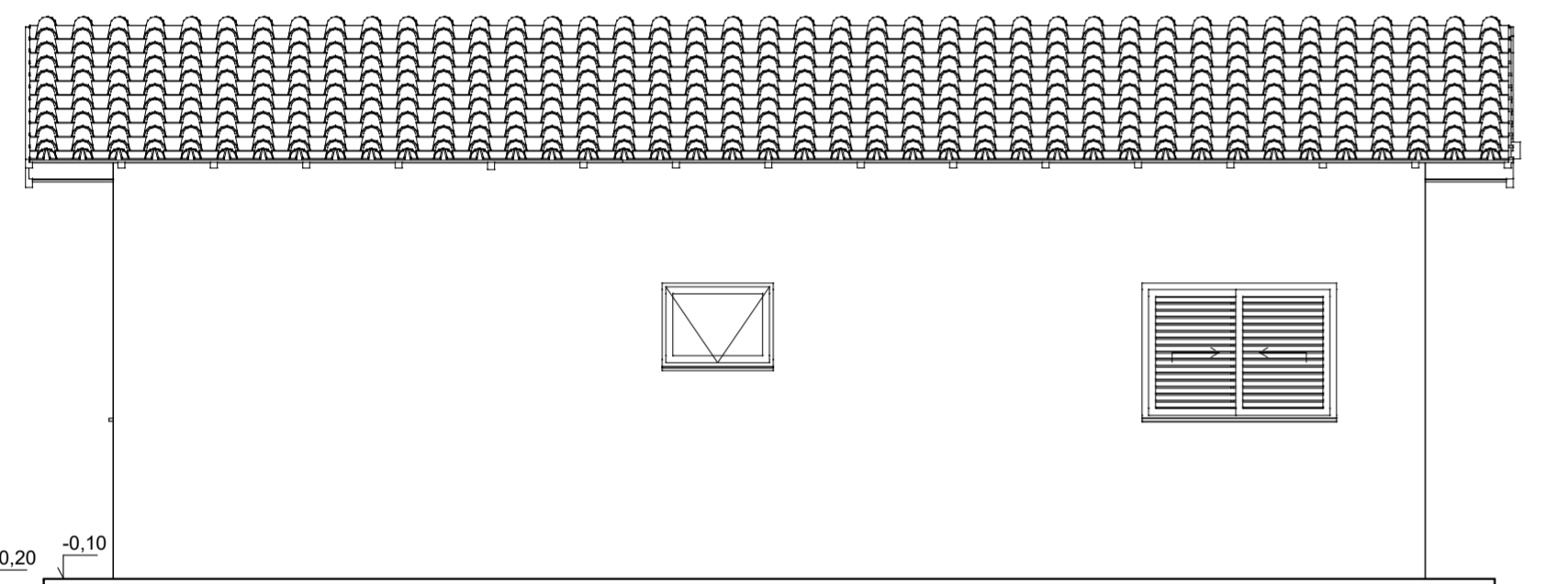

ELEVAÇÃO 2
ESCALA -----1/50

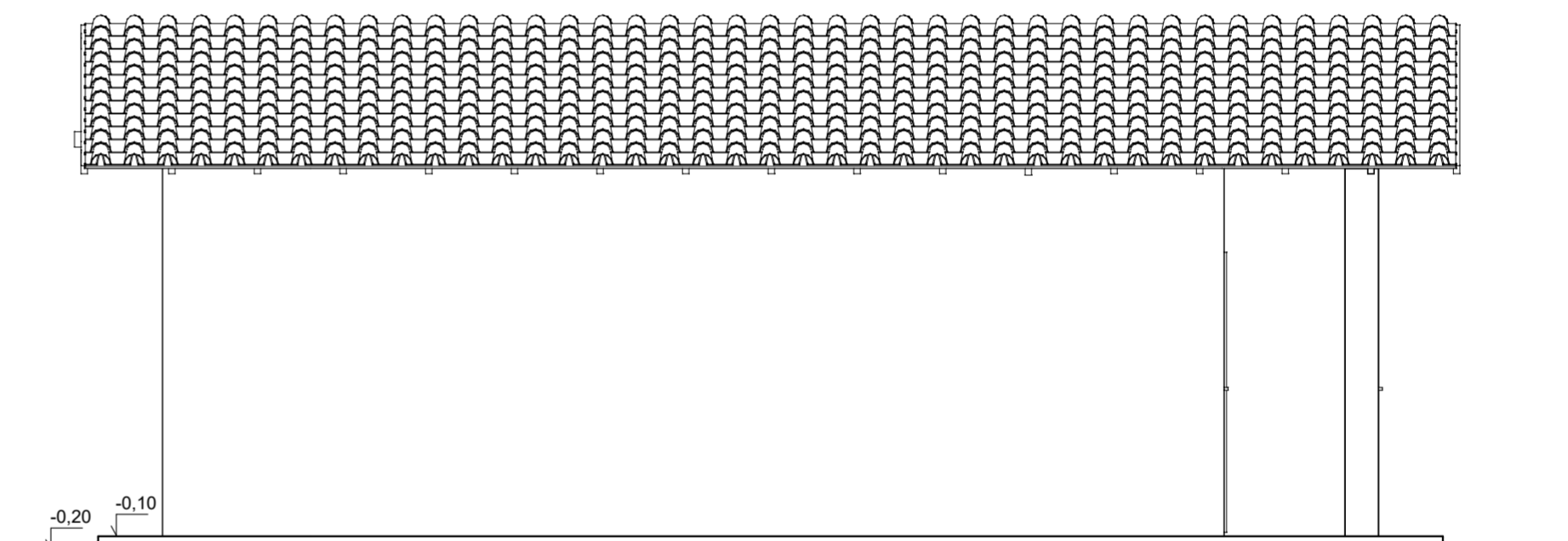

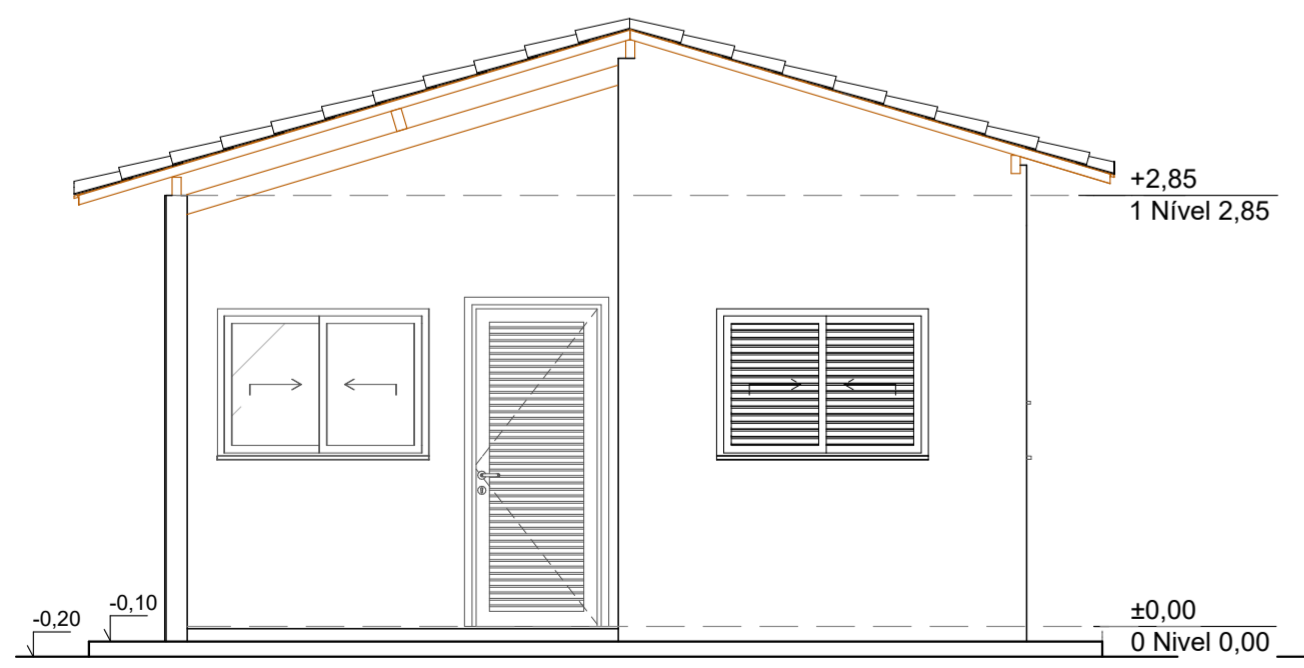

ELEVAÇÃO 4
ESCALA -----1/50

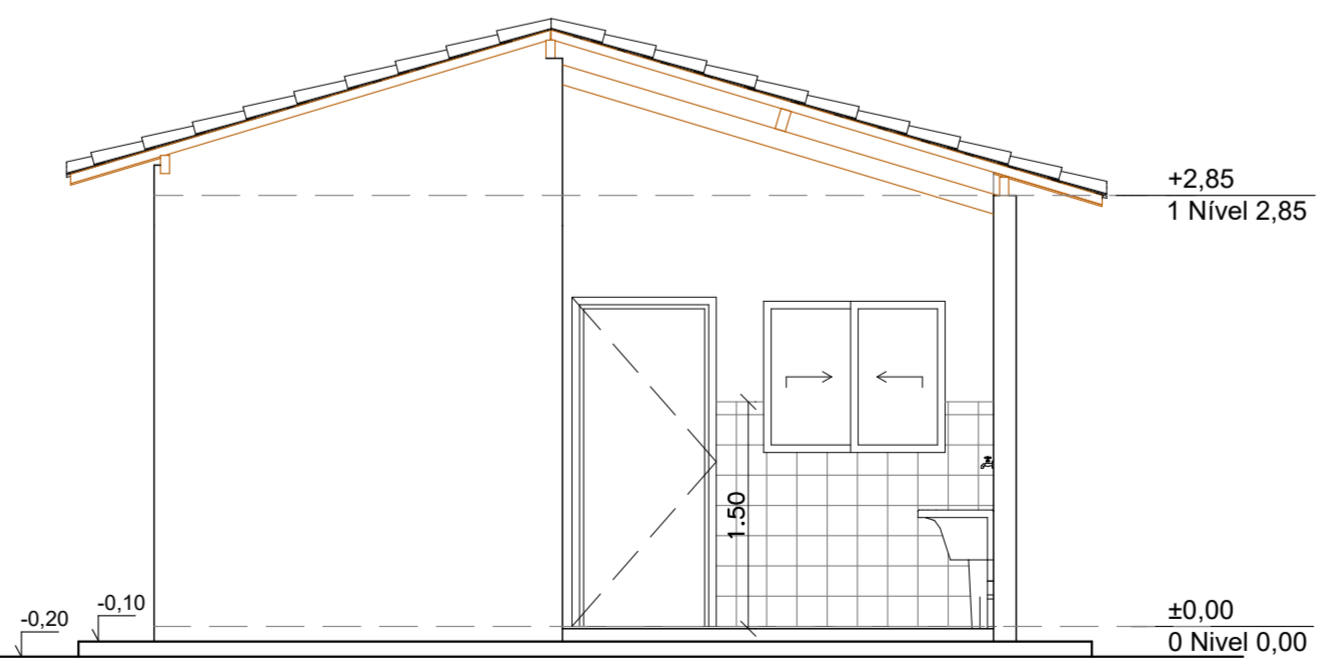

ELEVAÇÃO 1
ESCALA -----1/50



ELEVAÇÃO 3
ESCALA -----1/50

 PLANEJAMENTO E ACESSORIA DE PROJETOS TÉCNICOS LTDA.	
CLIENTE: PREFEITURA MUNICIPAL DE BREJO DO PIAUI - PI	
PROJETO: CONSTRUÇÃO DE UNIDADES HABITACIONAIS NO MUNICÍPIO DE BREJO DO PIAUI - PI	
PROPOSTA Nº: 040487/2025- MINISTÉRIO DAS CIDADES/ P. M. DE BREJO DO PIAUI (PI)	LOCALIDADE: ZONA URBANA
DESENHO: CORTES E FACHADAS	ESCALA: 1/50
PROJETISTA:  Danilo de Oliveira Soares Engenheiro Civil RN: 1915244544	DADOS DE CAMPO: TOPOGRAFO DESENHO/CAD: ANA VIANA
DATA: 2025	REV.: 00
FORMATO: A2	PRANCHA Nº: ARQ.02/07