

PROJETO BÁSICO DE ENGENHARIA



REFORMA E AMPLIAÇÃO DA UBS MARIA BASÍLIA DE BRITO-MUNICÍPIO DE CAMPO GRANDE DO PIAUÍ

JUNHO DE 2026.

SUMÁRIO

SUMÁRIO

1.0 – APRESENTAÇÃO

2.0 – OBJETIVO E JUSTIFICATIVA DO PROJETO

3.0 – CARACTERIZAÇÃO DO MUNICÍPIO

4.0 – MEMORIAL DESCRITIVO E ESPECIFICAÇÕES TÉCNICAS

5.0 BDI

6.0 ENCARGOS SOCIAIS

7.0 PROJETO

1.0– Apresentação

O presente Memorial Descritivo tem por finalidade estabelecer as diretrizes técnicas para a execução dos serviços de Reforma e Ampliação da Unidade Básica de Saúde Marília Basília de Brito, localizada no município de Campo Grande do Piauí – PI, em conformidade com o orçamento sintético, projetos executivos, especificações técnicas e demais documentos integrantes do processo licitatório. A obra contempla serviços de recuperação das instalações existentes, ampliação da edificação e adequações necessárias para garantir melhores condições de funcionamento da unidade de saúde.

Todos os serviços deverão ser executados por empresa especializada, observando rigorosamente as normas da ABNT, as especificações dos fabricantes dos materiais, as Normas Regulamentadoras do Ministério do Trabalho, bem como os procedimentos de segurança, qualidade e sustentabilidade aplicáveis à construção civil.

2.0– Objetivo e Justificativa do Projeto

2.1– OBJETIVO

O objetivo da presente contratação é promover a recuperação estrutural, funcional e estética da Unidade Básica de Saúde, ampliando seus espaços físicos e adequando suas instalações para proporcionar melhores condições de atendimento aos usuários do Sistema Único de Saúde – SUS, além de oferecer maior conforto, acessibilidade, segurança e eficiência aos profissionais que desempenham suas atividades na unidade.

A execução da obra também visa corrigir patologias construtivas existentes, especialmente problemas decorrentes de infiltrações e deterioração dos revestimentos, modernizar os ambientes internos, ampliar áreas de atendimento e garantir maior durabilidade da edificação, atendendo às exigências técnicas e sanitárias vigentes.

2.2-JUSTIFICATIVA

A reforma e ampliação da Unidade Básica de Saúde justificam-se pela necessidade de adequação da infraestrutura física da edificação, que atualmente apresenta desgaste natural decorrente do tempo de utilização, comprometendo parte das condições de funcionamento e do conforto dos usuários.

A ampliação dos ambientes permitirá melhor organização dos serviços prestados pela equipe de saúde, proporcionando espaços mais adequados para atendimento médico, procedimentos, acolhimento e apoio administrativo. Além disso, as intervenções previstas contribuirão para aumentar a vida útil da edificação, reduzir custos futuros com manutenção corretiva e garantir melhores condições de acessibilidade, higiene, segurança e salubridade, refletindo diretamente na qualidade da assistência prestada à população.

3.0– Caracterização do Município

3.1– Aspectos Geográficos

Localiza-se a uma latitude 07°07'54" sul e a uma longitude 41°02'10" oeste, atravessado pela BR- 316 e estando a uma altitude de 440 metros. Sua população estimada em 2010 era de 24.853 habitantes. Possui uma área de 342,26 km².

3.2– Aspectos Socioeconômicos

Campo Grande do Piauí é um município de pequeno porte, com economia voltada principalmente para o setor primário, especialmente agricultura e pecuária. Os desafios incluem a geração de empregos formais e o aumento da renda média, mas os altos índices de escolarização infantil são um ponto positivo para o futuro da região.

3.3– Saúde

A taxa de mortalidade infantil média na cidade é de 11,20 para 1.000 nascidos vivos. As internações devido a diarreias são de 0 para cada 1.000 habitantes. Comparado com todos os municípios do estado, fica nas posições 117 de 224 e 55 de 224, respectivamente. Quando comparado a cidades do Brasil todo, essas posições são de 2302 de 5570 e 2594 de 5570, respectivamente..

3.4–Meio Ambiente

Apresenta 0,17% de domicílios com esgotamento sanitário adequado, 73,64% de domicílios urbanos em vias públicas com arborização e 4,4% de domicílios urbanos em vias públicas com urbanização adequada (presença de bueiro, calçada, pavimentação e meio-fio). Quando comparado com os outros municípios do estado, fica na posição 190 de 224, 141 de 224 e 15 de 224, respectivamente. Já quando comparado a outras cidades do Brasil, sua posição é 5446 de 5570, 2595 de 5570 e 3602 de 5570, respectivamente.

4.0 – Memorial Descritivo

Os serviços serão iniciados com a implantação do canteiro de obras, instalação da placa identificadora e execução das medidas de proteção e segurança necessárias. Em seguida serão realizadas as demolições, remoções e desmontagens previstas, compreendendo retirada de portas, cobertura, telhas, estruturas metálicas, pisos, luminárias, louças sanitárias, bancadas, pinturas deterioradas, grades, alambrados, remoção de entulhos e demais elementos indicados em projeto, incluindo a destinação ambientalmente adequada dos resíduos gerados.

Nas áreas afetadas por umidade será realizada a remoção completa dos revestimentos deteriorados, seguida da execução de chapisco, emboço, impermeabilização com argamassa polimérica, aplicação de massa acrílica, fundo selador e demais tratamentos necessários para recuperação das superfícies, assegurando maior durabilidade dos revestimentos e eliminação das manifestações patológicas existentes.

Será executada a remoção e reinstalação do equipamento de ar-condicionado da sala de procedimentos, incluindo adequações elétricas, aterramento, instalação de eletrodutos, tubulações para dreno, cabos elétricos, ponto de alimentação, dispositivos de proteção e todos os acessórios necessários para seu perfeito funcionamento.

As calçadas existentes serão recuperadas mediante reconstrução parcial, execução de novas alvenarias de contenção, passeios em concreto moldado in loco e recomposição dos revestimentos, proporcionando melhores condições de circulação e segurança aos usuários da unidade.

A ampliação lateral da UBS compreenderá inicialmente os serviços de locação da obra e instalação de tapumes para isolamento da área de intervenção. Posteriormente serão executadas as fundações, incluindo escavações, concreto armado, impermeabilização das fundações, apiloamento e lastro de concreto, conforme especificações estruturais constantes no projeto.

A superestrutura será composta por alvenarias de vedação em blocos cerâmicos e estruturas de concreto armado, devidamente dimensionadas para suportar as cargas previstas em projeto. Todos os elementos estruturais deverão atender às especificações técnicas e às normas vigentes, garantindo estabilidade, resistência e durabilidade da edificação.

Os pisos e revestimentos compreenderão execução de contrapiso, assentamento de revestimentos cerâmicos em pisos e paredes, chapisco, emboço, reboco em tetos, aplicação de fundo selador e demais acabamentos necessários, proporcionando superfícies resistentes, de fácil higienização e adequadas ao ambiente de atendimento em saúde.

Os serviços de pintura contemplarão emassamento, aplicação de fundo preparador quando necessário e pintura com tinta látex acrílica premium em paredes e tetos, além de pintura em esquadrias de madeira com esmalte sintético acetinado, garantindo acabamento uniforme, proteção das superfícies e valorização estética da edificação.

As esquadrias compreenderão fornecimento e instalação de portas de madeira, janelas em vidro temperado, peitoris, soleiras, vergas e contravergas moldadas em concreto, além da aplicação de película adesiva jateada nos vidros, proporcionando maior segurança, privacidade e funcionalidade aos ambientes internos.

Na cobertura serão executados os serviços de estrutura em madeira, tesouras metálicas, laje pré-fabricada treliçada, telhamento com telhas cerâmicas e de fibrocimento, calhas, rufos e todos os componentes necessários para garantir perfeita vedação, estanqueidade e escoamento das águas pluviais, conforme especificações do projeto executivo.

Ao término da obra, a contratada deverá promover a limpeza geral da edificação, remover resíduos, equipamentos e instalações provisórias, realizar os testes de funcionamento dos sistemas instalados e entregar a Unidade Básica de Saúde em perfeitas condições de uso, pronta para funcionamento e recebimento definitivo pela Administração Municipal.

Campo Grande do Piauí, 26 de junho de 2026



Ivanildo Freitas de Oliveira
Engenheiro Civil
RN: 1905991234
CREA-PI 30222

IVANILDO FREITAS DE OLIVEIRA
ENGENHEIRO CIVIL

Aprovo o Projeto Básico;

PREFEITO MUNICIPAL DE CAMPO GRANDE DO PIAUÍ

MUNICÍPIO DE CAMPO GRANDE DO PIAUÍ
CNPJ: 01.612.570/0001-03

Obra
REFORMA E AMPLIAÇÃO DA UBS MARILIA BASÍLIA DE BRITO-CAMPO
GRANDE DO PIAUÍ

Bancos
SINAPI - 05/2026 - Piauí
SBC - 06/2026 - Piauí
ORSE - 03/2026 - Sergipe
SEDOP - 03/2026 - Pará
SEINFRA - 028 - Ceará
SETOP - 01/2026 - Minas

B.D.I.
22,12%

Encargos Sociais
Não Desonerado:
Horista: 113,33%
Mensalista: 71,12%

Orçamento Sintético

Item	Código	Banco	Descrição	Und	Quant.	Valor Unit	Valor Unit com BDI	Total	Peso (%)
1			SERVIÇOS INICIAIS		1		16.938,14	16.938,14	4,58 %
1.1	11397	ORSE	Placa de obra em lona com impressão digital 1,50 x 2,00m, inclusive estrutura em metalon 20 x 20cm e escoramento, instalada - Rev 02 - 09/2021	un	1	750,00	915,90	915,90	0,25 %
1.2	97644	SINAPI	REMOÇÃO DE PORTAS, DE FORMA MANUAL, SEM REAPROVEITAMENTO. AF_09/2023	m²	8,778	10,47	12,78	112,18	0,03 %
1.3	04.014.0095-0	EMOP	RETIRADA DE ENTULHO DE OBRA COM CACAMBA DE AÇO TIPO CONTAINER COM 5M³ DE CAPACIDADE, INCLUSIVE CARREGAMENTO, TRANSPORTE E DESCARREGAMENTO. CUSTO POR UNIDADE DE CACAMBA E INCLUI A TAXA PARA DESCARGA EM LOCAIS AUTORIZADOS 3%-DESGASTE DE FERRAMENTAS E EPI	UN	8	413,16	504,55	4.036,40	1,09 %
1.4	97650	SINAPI	REMOÇÃO DE TRAMA DE MADEIRA PARA COBERTURA, DE FORMA MANUAL, SEM REAPROVEITAMENTO. AF_09/2023	m²	67,44	8,38	10,23	689,91	0,19 %
1.5	97647	SINAPI	REMOÇÃO DE TELHAS DE FIBROCIMENTO METÁLICA E CERÂMICA, DE FORMA MANUAL, SEM REAPROVEITAMENTO. AF_09/2023	m²	67,44	3,88	4,73	318,99	0,09 %
1.6	227	ORSE	Remoção de estrutura metálica chumbada em concreto (alambrado, guarda-corpo)	m²	4,16	58,54	71,48	297,35	0,08 %
1.7	00010527	SINAPI	LOCAÇÃO DE ANDAIME METÁLICO TUBULAR DE ENCAIXE, TIPO DE TORRE, CADA PAINEL COM LARGURA DE 1 ATE 1,5 M E ALTURA DE *1,00* M, INCLUINDO DIAGONAL, BARRAS DE LIGAÇÃO, SAPATAS OU RODÍZIOS E DEMAIS ITENS NECESSÁRIOS A MONTAGEM (NÃO INCLUI INSTALAÇÃO)	MXMES	24	16,50	20,14	483,36	0,13 %
1.8	104789	SINAPI	DEMOLIÇÃO DE PISO DE CONCRETO SIMPLES, DE FORMA MANUAL, SEM REAPROVEITAMENTO. AF_09/2023	m³	5,07392	219,52	268,07	1.360,16	0,37 %
1.9	97665	SINAPI	REMOÇÃO DE LUMINÁRIAS, DE FORMA MANUAL, SEM REAPROVEITAMENTO. AF_09/2023	UN	15	1,87	2,28	34,20	0,01 %
1.10	3265	ORSE	Remoção de torneira	un	11	5,28	6,44	70,84	0,02 %
1.11	3248	ORSE	Remoção de interruptores e tomadas	un	10	4,79	5,84	58,40	0,02 %
1.12	98535	SINAPI	PODA EM ALTURA DE ÁRVORE COM DIÂMETRO DE TRONCO MAIOR OU IGUAL A 0,60 M. AF_03/2024	UN	4	726,59	887,31	3.549,24	0,96 %
1.13	97622	SINAPI	DEMOLIÇÃO DE ALVENARIA DE BLOCO FURADO, DE FORMA MANUAL, SEM REAPROVEITAMENTO. AF_09/2023	m³	3,45855	62,38	76,17	263,43	0,07 %
1.14	14077	ORSE	Remoção de bancada para pia	m²	4,5	23,06	28,16	126,72	0,03 %
1.15	2095	ORSE	Remoção de vaso sanitário	un	1	14,06	17,17	17,17	0,00 %
1.16	91222	SINAPI	RASGO LINEAR MANUAL EM ALVENARIA, PARA RAMAIS/ DISTRIBUIÇÃO DE INSTALAÇÕES HIDRÁULICAS, DIÂMETROS MAIORES QUE 40 MM E MENORES OU IGUAIS A 75 MM. AF_09/2023	M	5	9,24	11,28	56,40	0,02 %
1.17	022882	SBC	REMOÇÃO DE GRADE/GRADIL/ALAMBRADO FERRO PARAFUSADA S/REPROV	m²	6,615	19,40	23,69	156,70	0,04 %
1.18	12375	ORSE	Remoção e reinstalação de ar condicionado tipo Split	un	1	189,96	231,97	231,97	0,06 %
1.19	C4913	SEINFRA	REMOÇÃO DE PINTURA LÁTEX (RASPAGEM E/OU LIXAMENTO E/OU ESCOVAÇÃO)	m²	198,375	8,10	9,89	1.961,92	0,53 %
1.20	C1064	SEINFRA	DEMOLIÇÃO DE PISO CERÂMICO	m²	112,03	16,06	19,61	2.196,90	0,59 %
2			SERVIÇO DE REMOÇÃO DE REBOCO DANIFICADO POR UMIDADE (INTERIOR E EXTERIOR)		1		49.268,08	49.268,08	13,32 %
2.1	97631	SINAPI	DEMOLIÇÃO DE ARGAMASSAS, DE FORMA MANUAL, SEM REAPROVEITAMENTO. AF_09/2023	m²	302,535	12,55	15,32	4.634,83	1,25 %
2.2	87893	SINAPI	CHAPISCO APLICADO EM ALVENARIA (SEM PRESENÇA DE VÃOS) E ESTRUTURAS DE CONCRETO DE FACHADA, COM COLHER DE PEDREIRO. ARGAMASSA TRAÇO 1:3 COM PREPARO MANUAL. AF_10/2022	m²	302,535	8,19	10,00	3.025,35	0,82 %
2.3	87794	SINAPI	EMBOÇO OU MASSA ÚNICA EM ARGAMASSA TRAÇO 1:2:8, PREPARO MANUAL, APLICADA MANUALMENTE EM PANOS CEGOS DE FACHADA (SEM PRESENÇA DE VÃOS), ESPESURA DE 25 MM. AF_09/2022	m²	302,535	47,89	58,48	17.692,24	4,78 %
2.4	98555	SINAPI	IMPERMEABILIZAÇÃO DE SUPERFÍCIE COM ARGAMASSA POLIMÉRICA / MEMBRANA ACRÍLICA, 3 DEMÃOS. AF_09/2023	m²	302,535	37,44	45,72	13.831,90	3,74 %
2.5	96130	SINAPI	APLICAÇÃO MANUAL DE MASSA ACRÍLICA EM PAREDES EXTERNAS DE CASAS, UMA DEMÃO. AF_03/2024	m²	302,535	19,10	23,32	7.055,11	1,91 %
2.6	88415	SINAPI	APLICAÇÃO MANUAL DE FUNDO SELADOR ACRÍLICO EM PAREDES EXTERNAS DE CASAS. AF_03/2024	m²	302,535	4,65	5,67	1.715,37	0,46 %
2.7	00007334	SINAPI	ADITIVO ADESIVO LÍQUIDO PARA ARGAMASSAS DE REVESTIMENTOS CIMENTÍCIOS	L	54	19,92	24,32	1.313,28	0,35 %
3			REMOÇÃO E REINSTALAÇÃO DE SPLIT DA SALA DE PROCEDIMENTOS		1		3.007,32	3.007,32	0,81 %
3.1	13910	ORSE	Instalação de Ar condicionado split (evaporadora e condensadora), hi-wall (parede), de 12000 btu/h até 18000 btu/h, com distância entre evaporadora e condensadora de 10m	un	1	916,95	1.119,77	1.119,77	0,30 %
3.2	C0325	SEINFRA	ATERRAMENTO COMPLETO C/ HASTE COPPERWELD 3/4" X 3.0M	UN	1	385,82	471,16	471,16	0,13 %
3.3	91929	SINAPI	CABO DE COBRE FLEXÍVEL ISOLADO, 4 MM², ANTI-CHAMA 0,6/1,0 KV, PARA CIRCUITOS TERMINAIS - FORNECIMENTO E INSTALAÇÃO. AF_03/2023	M	30	8,98	10,96	328,80	0,09 %
3.4	062398	SBC	PONTO TOMADA AR CONDICIONADO	UN	1	299,24	365,43	365,43	0,10 %
3.5	93656	SINAPI	DISJUNTOR MONOPOLAR TIPO DIN, CORRENTE NOMINAL DE 25A - FORNECIMENTO E INSTALAÇÃO. AF_07/2025	UN	1	13,48	16,46	16,46	0,00 %
3.6	91835	SINAPI	ELETRODUTO FLEXÍVEL CORRUGADO REFORÇADO, PVC, DN 25 MM (3/4"), PARA CIRCUITOS TERMINAIS, INSTALADO EM FORRO - FORNECIMENTO E INSTALAÇÃO. AF_03/2023	M	20	20,26	24,74	494,80	0,13 %
3.7	89869	SINAPI	TE, PVC, SOLDÁVEL, DN 25MM, INSTALADO EM DRENO DE AR-CONDICIONADO - FORNECIMENTO E INSTALAÇÃO. AF_08/2022	UN	1	10,74	13,11	13,11	0,00 %

MUNICÍPIO DE CAMPO GRANDE DO PIAUÍ
CNPJ: 01.612.570/0001-03

3.8	89867	SINAPI	JOELHO 45 GRAUS, PVC, SOLDÁVEL, DN 25MM, INSTALADO EM DRENO DE AR-CONDICIONADO - FORNECIMENTO E INSTALAÇÃO. AF_08/2022	UN	3	8,52	10,40	31,20	0,01 %
3.9	103288	SINAPI	RASGO E CHUMBAMENTO EM ALVENARIA PARA TUBOS DE SPLIT PAREDE DE 9000 A 24000 BTUS/H. AF_11/2021	UN	1	16,21	19,79	19,79	0,01 %
3.10	104316	SINAPI	TUBO, PVC, SOLDÁVEL, DE 32MM, INSTALADO EM DRENO DE AR CONDICIONADO - FORNECIMENTO E INSTALAÇÃO. AF_08/2022	M	5	24,05	29,36	146,80	0,04 %
4			REFORMA DE CALÇADA AO REDOR DA EDIFICAÇÃO		1		4.487,19	4.487,19	1,21 %
4.1	103334	SINAPI	ALVENARIA DE VEDAÇÃO DE BLOCOS CERÂMICOS FURADOS NA HORIZONTAL DE 14X9X19 CM (ESPESSURA 14 CM, BLOCO DEITADO) E ARGAMASSA DE ASSENTAMENTO COM PREPARO EM BETONEIRA. AF_12/2021	m²	3	157,01	191,74	575,22	0,16 %
4.2	94990	SINAPI	EXECUÇÃO DE PASSEIO (CALÇADA) OU PISO DE CONCRETO COM CONCRETO MOLDADO IN LOCO, FEITO EM OBRA, ACABAMENTO CONVENCIONAL, NÃO ARMADO. AF_08/2022	m³	2,8	1.023,91	1.250,39	3.501,09	0,95 %
4.3	87893	SINAPI	CHAPISCO APLICADO EM ALVENARIA (SEM PRESENÇA DE VÃOS) E ESTRUTURAS DE CONCRETO DE FACHADA, COM COLHER DE PEDREIRO. ARGAMASSA TRAÇO 1:3 COM PREPARO MANUAL. AF_10/2022	m²	6	8,19	10,00	60,00	0,02 %
4.4	87794	SINAPI	EMBOÇO OU MASSA ÚNICA EM ARGAMASSA TRAÇO 1:2:8, PREPARO MANUAL, APLICADA MANUALMENTE EM PANOS CEGOS DE FACHADA (SEM PRESENÇA DE VÃOS), ESPESSURA DE 25 MM. AF_09/2022	m²	6	47,89	58,48	350,88	0,09 %
5			AMPLIAÇÃO DA UBS (LATERAL)		1		177.232,04	177.232,04	47,90 %
5.1			SERVIÇOS INICIAIS		1		7.539,89	7.539,89	2,04 %
5.1.1	C1630	SEINFRA	LOCAÇÃO DA OBRA - EXECUÇÃO DE GABARITO	m²	513,57	7,71	9,41	4.832,69	1,31 %
5.1.2	98459	SINAPI	TAPUME COM TELHA METÁLICA. AF_03/2024	m²	24	92,37	112,80	2.707,20	0,73 %
5.2			INFRAESTRUTURA		1		15.041,24	15.041,24	4,07 %
5.2.1	93358	SINAPI	ESCAVAÇÃO MANUAL DE VALA. AF_09/2024	m³	24,5028	93,59	114,29	2.800,42	0,76 %
5.2.2	104483	SINAPI	COMPOSIÇÃO PARAMÉTRICA PARA EXECUÇÃO DE ESTRUTURAS DE CONCRETO ARMADO CONVENCIONAL, PARA EDIFICAÇÃO HABITACIONAL MULTIFAMILIAR (PRÉDIO), ATÉ 4 PAVIMENTOS, FCK = 25 MPa. AF_11/2022	m³	3,4455	2.324,41	2.838,56	9.780,25	2,64 %
5.2.3	98555	SINAPI	IMPERMEABILIZAÇÃO DE SUPERFÍCIE COM ARGAMASSA POLIMÉRICA / MEMBRANA ACRÍLICA, 3 DEMÃOS. AF_09/2023	m²	42,675	37,44	45,72	1.951,10	0,53 %
5.2.4	79483	SINAPI	APILOAMENTO COM MACO DE 30KG	m²	4,32	35,49	43,34	187,22	0,05 %
5.2.5	96616	SINAPI	LASTRO DE CONCRETO MAGRO, APLICADO EM BLOCOS DE COROAMENTO OU SAPATAS. AF_01/2024	m³	0,2592	1.018,06	1.243,25	322,25	0,09 %
5.3			SUPERSTRUTURA		1		25.564,00	25.564,00	6,91 %
5.3.1			ALVENARIA		1		15.763,71	15.763,71	4,26 %
5.3.1.1	103332	SINAPI	ALVENARIA DE VEDAÇÃO DE BLOCOS CERÂMICOS FURADOS NA HORIZONTAL DE 9X14X19 CM (ESPESSURA 9 CM) E ARGAMASSA DE ASSENTAMENTO COM PREPARO EM BETONEIRA. AF_12/2021	m²	99,575	129,64	158,31	15.763,71	4,26 %
5.3.2			ESTRUTURAS DE CONCRETO		1		9.800,29	9.800,29	2,65 %
5.3.2.1	104488	SINAPI	COMPOSIÇÃO PARAMÉTRICA PARA EXECUÇÃO DE ESTRUTURAS DE CONCRETO ARMADO, PARA EDIFICAÇÃO INSTITUCIONAL TÉRREA, FCK = 25 MPa. AF_11/2022	m³	3,005	2.670,60	3.261,33	9.800,29	2,65 %
5.4			PISO E REVESTIMENTOS		1		35.242,11	35.242,11	9,53 %
5.4.1	87702	SINAPI	CONTRAPISO EM ARGAMASSA TRAÇO 1:4 (CIMENTO E AREIA), PREPARO MANUAL, APLICADO EM ÁREAS SECAS SOBRE LAJE, NÃO ADERIDO, ACABAMENTO NÃO REFORÇADO, ESPESSURA 6CM. AF_07/2021	m²	32,16	70,60	86,21	2.772,51	0,75 %
5.4.2	87257	SINAPI	REVESTIMENTO CERÂMICO PARA PISO COM PLACAS TIPO ESMALTADA DE DIMENSÕES 60X60 CM APLICADA EM AMBIENTES DE ÁREA MAIOR QUE 10 M2. AF_02/2023_PE	m²	41,376	68,72	83,92	3.472,27	0,94 %
5.4.3	88485	SINAPI	FUNDO SELADOR ACRÍLICO, APLICAÇÃO MANUAL EM PAREDE, UMA DEMÃO. AF_04/2023	m²	270,54	4,11	5,01	1.355,40	0,37 %
5.4.4	87893	SINAPI	CHAPISCO APLICADO EM ALVENARIA (SEM PRESENÇA DE VÃOS) E ESTRUTURAS DE CONCRETO DE FACHADA, COM COLHER DE PEDREIRO. ARGAMASSA TRAÇO 1:3 COM PREPARO MANUAL. AF_10/2022	m²	270,54	8,19	10,00	2.705,40	0,73 %
5.4.5	87794	SINAPI	EMBOÇO OU MASSA ÚNICA EM ARGAMASSA TRAÇO 1:2:8, PREPARO MANUAL, APLICADA MANUALMENTE EM PANOS CEGOS DE FACHADA (SEM PRESENÇA DE VÃOS), ESPESSURA DE 25 MM. AF_09/2022	m²	270,54	47,89	58,48	15.821,17	4,28 %
5.4.6	87270	SINAPI	REVESTIMENTO CERÂMICO PARA PAREDES INTERNAS COM PLACAS TIPO ESMALTADA EXTRA DE DIMENSÕES 25X35 CM APLICADAS EM AMBIENTES DE ÁREA MENOR QUE 5 M² A MEIA ALTURA DAS PAREDES. AF_06/2014	m²	72,585	80,62	98,45	7.145,99	1,93 %
5.4.7	3313	ORSE	Chapisco em teto, e=5mm, com argamassa traço t2 - 1:3 (cimento / areia /adesivo branco) - Revisada 08/2015	m²	26,304	22,65	27,66	727,56	0,20 %
5.4.8	3315	ORSE	Reboco ou emboço interno, de teto, com argamassa traço t6 - 1:2:10 (cimento /cal / areia), espessura 1,5 cm	m²	26,304	38,66	47,21	1.241,81	0,34 %
5.5			PINTURA		1		9.768,59	9.768,59	2,64 %
5.5.1			PINTURA DE PAREDES		1		8.267,69	8.267,69	2,23 %
5.5.1.1	88489	SINAPI	PINTURA LÁTEX ACRÍLICA PREMIUM, APLICAÇÃO MANUAL EM PAREDES, DUAS DEMÃOS. AF_04/2023	m²	270,54	13,29	16,22	4.388,15	1,19 %
5.5.1.2	88495	SINAPI	EMASSAMENTO COM MASSA LÁTEX, APLICAÇÃO EM PAREDE, UMA DEMÃO, LIXAMENTO MANUAL. AF_04/2023	m²	270,54	11,75	14,34	3.879,54	1,05 %
5.5.2			PINTURA DE ESQUADRIAS		1		164,34	164,34	0,04 %
5.5.2.1	102219	SINAPI	PINTURA TINTA DE ACABAMENTO (PIGMENTADA) ESMALTE SINTÉTICO ACETINADO EM MADEIRA, 2 DEMÃOS. AF_01/2021	m²	7,35	18,31	22,36	164,34	0,04 %
5.5.3			PINTURA DE TETO		1		1.336,56	1.336,56	0,36 %
5.5.3.1	88488	SINAPI	PINTURA LÁTEX ACRÍLICA PREMIUM, APLICAÇÃO MANUAL EM TETO, DUAS DEMÃOS. AF_04/2023	m²	20,8	15,82	19,31	401,64	0,11 %
5.5.3.2	88496	SINAPI	EMASSAMENTO COM MASSA LÁTEX, APLICAÇÃO EM TETO, DUAS DEMÃOS, LIXAMENTO MANUAL. AF_04/2023	m²	20,8	33,02	40,32	838,65	0,23 %

MUNICÍPIO DE CAMPO GRANDE DO PIAUÍ
CNPJ: 01.612.570/0001-03

5.5.3.3	104637	SINAPI	FUNDO SELADOR ACRÍLICO, APLICAÇÃO MECÂNICA EM TETO, UMA DEMÃO. AF_04/2023	m²	26,304	3,00	3,66	96,27	0,03 %
5.6			ESQUADRIAS		1		11.490,93	11.490,93	3,11 %
5.6.1	90844	SINAPI	KIT DE PORTA DE MADEIRA PARA PINTURA, SEMI-OCA (LEVE OU MÉDIA), PADRÃO MÉDIO, 90X210CM, ESPESSURA DE 3.5CM. ITENS INCLUSOS: DOBRADIÇAS, MONTAGEM E INSTALAÇÃO DO BATENTE, FECHADURA COM EXECUÇÃO DO FURO - FORNECIMENTO E INSTALAÇÃO. AF_10/2025	UN	3	1.223,83	1.494,54	4.483,62	1,21 %
5.6.2	2025	Próprio	JANELA VIDRO TEMPERADO 8MM	m²	2,6	1.013,95	1.238,23	3.219,39	0,87 %
5.6.3	101965	SINAPI	PEITORIL LINEAR EM GRANITO OU MÁRMORE, L = 15CM, ASSENTADO COM ARGAMASSA 1:6 COM ADITIVO. AF_11/2020	M	4,8	162,26	198,15	951,12	0,26 %
5.6.4	98689	SINAPI	SOLEIRA EM GRANITO, LARGURA 15 CM, ESPESSURA 2.0 CM. AF_02/2026	M	3,38	132,33	161,60	546,20	0,15 %
5.6.5	93197	SINAPI	CONTRAVERGA MOLDADA IN LOCO EM CONCRETO, ESPESSURA DE *20* CM. AF_03/2024	M	11,4	62,73	76,60	873,24	0,24 %
5.6.6	200511	SBC	ADESIVO JATEADO PARA APLICACAO EM VIDRO	m²	8,3	64,74	79,06	656,19	0,18 %
5.6.7	105024	SINAPI	VERGA MOLDADA IN LOCO EM CONCRETO, ESPESSURA DE *10* CM. AF_03/2024	M	11,4	54,68	66,77	761,17	0,21 %
5.7			COBERTURA		1		14.825,38	14.825,38	4,01 %
5.7.1	94201	SINAPI	TELHAMENTO COM TELHA CERÂMICA CAPA-CANAL, TIPO COLONIAL, COM ATÉ 2 ÁGUAS, INCLUSO TRANSPORTE VERTICAL. AF_07/2019	m²	27,461376	45,14	55,12	1.513,67	0,41 %
5.7.2	92539	SINAPI	TRAMA DE MADEIRA COMPOSTA POR RIPAS, CAIBROS E TERÇAS PARA TELHADOS DE ATÉ 2 ÁGUAS PARA TELHA CERÂMICA OU DE CONCRETO, INCLUSO TRANSPORTE VERTICAL. AF_10/2025	m²	27,461376	74,36	90,80	2.493,49	0,67 %
5.7.3	94229	SINAPI	CALHA EM CHAPA DE AÇO GALVANIZADO NÚMERO 24, DESENVOLVIMENTO DE 100 CM, INCLUSO TRANSPORTE VERTICAL. AF_07/2019	M	6,4	167,38	204,40	1.308,16	0,35 %
5.7.4	100327	SINAPI	RUFO EXTERNO/INTERNO EM CHAPA DE AÇO GALVANIZADO NÚMERO 26, CORTE DE 33 CM, INCLUSO IÇAMENTO. AF_07/2019	M	13,58	60,74	74,17	1.007,22	0,27 %
5.7.5	4254	ORSE	Laje pré-fabricada treliçada para piso ou cobertura, interreixo 38cm, h=12cm, el. enchimento em bloco cerâmico h=8cm, inclusive escoramento em madeira e capeamento 4cm.	m²	26,304	150,61	183,92	4.837,83	1,31 %
5.7.6	94210	SINAPI	TELHAMENTO COM TELHA ONDULADA DE FIBROCIMENTO E = 6 MM, COM RECOBRIMENTO LATERAL DE 1 1/4 DE ONDA PARA TELHADO COM INCLINAÇÃO MÁXIMA DE 10°, COM ATÉ 2 ÁGUAS, INCLUSO IÇAMENTO. AF_07/2019	m²	6,6	56,88	69,46	458,43	0,12 %
5.7.7	92586	SINAPI	FABRICAÇÃO E INSTALAÇÃO DE TESOURA INTEIRA EM AÇO, VÃO DE 5 M, PARA TELHA CERÂMICA OU DE CONCRETO, INCLUSO IÇAMENTO, EXCLUSIVE PINTURA. AF_10/2025	UN	3	875,26	1.068,86	3.206,58	0,87 %
5.8			INTALAÇÕES ELÉTRICAS		1		19.038,05	19.038,05	5,15 %
5.8.1	13682	ORSE	Luminária plafon de sobrepor em LED 40 x 40cm, 30W 4000K bivolt, Avant ou similar	un	10	152,92	186,74	1.867,40	0,50 %
5.8.2	91965	SINAPI	INTERRUPTOR SIMPLES (2 MÓDULOS) COM INTERRUPTOR PARALELO (1 MÓDULO), 10A/250V, INCLUINDO SUPORTE E PLACA - FORNECIMENTO E INSTALAÇÃO. AF_03/2023	UN	4	70,71	86,35	345,40	0,09 %
5.8.3	91925	SINAPI	CABO DE COBRE FLEXÍVEL ISOLADO, 1,5 MM², ANTI-CHAMA 0,6/1,0 KV, PARA CIRCUITOS TERMINAIS - FORNECIMENTO E INSTALAÇÃO. AF_03/2023	M	450	4,38	5,34	2.403,00	0,65 %
5.8.4	91927	SINAPI	CABO DE COBRE FLEXÍVEL ISOLADO, 2,5 MM², ANTI-CHAMA 0,6/1,0 KV, PARA CIRCUITOS TERMINAIS - FORNECIMENTO E INSTALAÇÃO. AF_03/2023	M	450	5,91	7,21	3.244,50	0,88 %
5.8.5	91996	SINAPI	TOMADA MÉDIA DE EMBUTIR (1 MÓDULO), 2P+T 10 A, INCLUINDO SUPORTE E PLACA - FORNECIMENTO E INSTALAÇÃO. AF_03/2023	UN	9	36,42	44,47	400,23	0,11 %
5.8.6	93147	SINAPI	PONTO DE ILUMINAÇÃO E TOMADA, RESIDENCIAL, INCLUINDO INTERRUPTOR SIMPLES, INTERRUPTOR PARALELO E TOMADA 10A/250V, CAIXA ELÉTRICA, ELETRODUTO, CABO, RASGO, QUEBRA E CHUMBAMENTO (EXCLUINDO LUMINÁRIA E LÂMPADA). AF_01/2016	UN	16	326,79	399,07	6.385,12	1,73 %
5.8.7	101875	SINAPI	QUADRO DE DISTRIBUIÇÃO DE ENERGIA EM CHAPA DE AÇO GALVANIZADO, DE EMBUTIR, COM BARRAMENTO TRIFÁSICO, PARA 12 DISJUNTORES DIN 100A - FORNECIMENTO E INSTALAÇÃO. AF_07/2025	UN	1	444,45	542,76	542,76	0,15 %
5.8.8	88264	SINAPI	ELETRICISTA COM ENCARGOS COMPLEMENTARES	H	40	30,09	36,74	1.469,60	0,40 %
5.8.9	93654	SINAPI	DISJUNTOR MONOPOLAR TIPO DIN, CORRENTE NOMINAL DE 16A - FORNECIMENTO E INSTALAÇÃO. AF_07/2025	UN	2	11,57	14,12	28,24	0,01 %
5.8.10	91834	SINAPI	ELETRODUTO FLEXÍVEL CORRUGADO, PVC, DN 25 MM (3/4"), PARA CIRCUITOS TERMINAIS, INSTALADO EM FORRO - FORNECIMENTO E INSTALAÇÃO. AF_03/2023	M	50	18,69	22,82	1.141,00	0,31 %
5.8.11	88247	SINAPI	AUXILIAR DE ELETRICISTA COM ENCARGOS COMPLEMENTARES	H	40	24,79	30,27	1.210,80	0,33 %
5.9			INSTALAÇÕES DE ESGOTO		1		3.425,90	3.425,90	0,93 %
5.9.1	86885	SINAPI	ENGATE FLEXÍVEL EM PLÁSTICO BRANCO, 1/2" X 40CM - FORNECIMENTO E INSTALAÇÃO. AF_02/2026	UN	2	12,06	14,72	29,44	0,01 %
5.9.2	86882	SINAPI	SIFÃO DO TIPO GARRAFA/COPO EM PVC 1.1/4" X 1.1/2" - FORNECIMENTO E INSTALAÇÃO. AF_02/2026	UN	2	21,25	25,95	51,90	0,01 %
5.9.3	86879	SINAPI	VÁLVULA EM PLÁSTICO 1" PARA PIA, TANQUE OU LAVATÓRIO, COM OU SEM LADRÃO - FORNECIMENTO E INSTALAÇÃO. AF_02/2026	UN	2	8,91	10,88	21,76	0,01 %
5.9.4	1678	ORSE	Ponto de esgoto com tubo de pvc rígido soldável de Ø 50 mm (pias de cozinha,máquinas de lavar, etc...)	un	2	120,29	146,89	293,78	0,08 %
5.9.5	97901	SINAPI	CAIXA ENTERRADA HIDRÁULICA RETANGULAR EM ALVENARIA COM TIJOLOS CERÂMICOS MACIÇOS, DIMENSÕES INTERNAS: 0.4X0.4X0.4 M PARA REDE DE ESGOTO. AF_12/2020	UN	2	329,74	402,67	805,34	0,22 %
5.9.6	91795	SINAPI	(COMPOSIÇÃO REPRESENTATIVA) DO SERVIÇO DE INST. TUBO PVC, SÉRIE N, ESGOTO PREDIAL, 100 MM (INST. RAMAL DESCARGA, RAMAL DE ESG. SANIT., PRUMADA ESG. SANIT., VENTILAÇÃO OU SUB-COLETOR AÉREO), INCL. CONEXÕES E CORTES, FIXAÇÕES, P/ PRÉDIOS. AF_10/2015	M	20	77,84	95,05	1.901,00	0,51 %
5.9.7	89711	SINAPI	TUBO PVC, SERIE NORMAL, ESGOTO PREDIAL, DN 40 MM, FORNECIDO E INSTALADO EM RAMAL DE DESCARGA OU RAMAL DE ESGOTO SANITÁRIO. AF_08/2022	M	12	22,02	26,89	322,68	0,09 %
5.10			LOUÇAS,METAIS E ACESSÓRIOS		1		2.402,05	2.402,05	0,65 %

MUNICÍPIO DE CAMPO GRANDE DO PIAUÍ
CNPJ: 01.612.570/0001-03

5.10.1	86936	SINAPI	CUBA DE EMBUTIR DE AÇO INOXIDÁVEL MÉDIA, INCLUSO VÁLVULA TIPO AMERICANA E SIFÃO TIPO GARRAFA EM METAL CROMADO - FORNECIMENTO E INSTALAÇÃO. AF_02/2026	UN	2	499,07	609,46	1.218,92	0,33 %
5.10.2	C2496	SEINFRA	TORNEIRA CIRÚRGICA (INSTALADO)	UN	1	167,56	204,62	204,62	0,06 %
5.10.3	86906	SINAPI	TORNEIRA CROMADA DE MESA, 1/2" OU 3/4", PARA LAVATÓRIO, PADRÃO POPULAR - FORNECIMENTO E INSTALAÇÃO. AF_02/2026	UN	2	80,31	98,07	196,14	0,05 %
5.10.4	10759	ORSE	Bancada em granito cinza andorinha, e=2cm	m²	1,15	557,10	680,33	782,37	0,21 %
5.11			SPLITS		1		19.498,53	19.498,53	5,27 %
5.11.1	13910	ORSE	Instalação de Ar condicionado split (evaporadora e condensadora), hi-wall (parede), de 12000 btu/h até 18000 btu/h, com distância entre evaporadora e condensadora de 10m	un	3	916,95	1.119,77	3.359,31	0,91 %
5.11.2	103247	SINAPI	AR CONDICIONADO SPLIT INVERTER, HI-WALL (PAREDE), 12000 BTU/H, CICLO FRIO - FORNECIMENTO E INSTALAÇÃO. AF_11/2021_PE	UN	3	2.818,94	3.442,48	10.327,44	2,79 %
5.11.3	C0325	SEINFRA	ATERRAMENTO COMPLETO C/ HASTE COPPERWELD 3/4" X 3.0M	UN	3	385,82	471,16	1.413,48	0,38 %
5.11.4	91929	SINAPI	CABO DE COBRE FLEXÍVEL ISOLADO, 4 MM², ANTI-CHAMA 0,6/1,0 KV, PARA CIRCUITOS TERMINAIS - FORNECIMENTO E INSTALAÇÃO. AF_03/2023	M	180	8,98	10,96	1.972,80	0,53 %
5.11.5	062398	SBC	PONTO TOMADA AR CONDICIONADO	UN	3	299,24	365,43	1.096,29	0,30 %
5.11.6	93656	SINAPI	DISJUNTOR MONOPOLAR TIPO DIN, CORRENTE NOMINAL DE 25A - FORNECIMENTO E INSTALAÇÃO. AF_07/2025	UN	3	13,48	16,46	49,38	0,01 %
5.11.7	91835	SINAPI	ELETRODUTO FLEXÍVEL CORRUGADO REFORÇADO, PVC, DN 25 MM (3/4"), PARA CIRCUITOS TERMINAIS, INSTALADO EM FORRO - FORNECIMENTO E INSTALAÇÃO. AF_03/2023	M	45	20,26	24,74	1.113,30	0,30 %
5.11.8	00001571	SINAPI	TERMINAL A COMPRESSAO EM COBRE ESTANHADO PARA CABO 4 MM2, 1 FURO E 1 COMPRESSAO, PARA PARAFUSO DE FIXACAO M5	UN	3	1,49	1,81	5,43	0,00 %
5.11.9	89869	SINAPI	TE, PVC, SOLDÁVEL, DN 25MM, INSTALADO EM DRENO DE AR-CONDICIONADO - FORNECIMENTO E INSTALAÇÃO. AF_08/2022	UN	3	10,74	13,11	39,33	0,01 %
5.11.10	103288	SINAPI	RASGO E CHUMBAMENTO EM ALVENARIA PARA TUBOS DE SPLIT PAREDE DE 9000 A 24000 BTUS/H. AF_11/2021	UN	3	16,21	19,79	59,37	0,02 %
5.11.11	89867	SINAPI	JOELHO 45 GRAUS, PVC, SOLDÁVEL, DN 25MM, INSTALADO EM DRENO DE AR-CONDICIONADO - FORNECIMENTO E INSTALAÇÃO. AF_08/2022	UN	6	8,52	10,40	62,40	0,02 %
5.12			INSTALAÇÕES HIDRÁULICAS		1		803,76	803,76	0,22 %
5.12.1	89957	SINAPI	PONTO DE CONSUMO TERMINAL DE ÁGUA FRIA (SUBRAMAL) COM TUBULAÇÃO DE PVC, DN 25 MM, INSTALADO EM RAMAL DE ÁGUA, INCLUSOS RASGO E CHUMBAMENTO EM ALVENARIA. AF_12/2014	UN	2	146,68	179,12	358,24	0,10 %
5.12.2	90443	SINAPI	RASGO LINEAR MANUAL EM ALVENARIA, PARA RAMAIS/ DISTRIBUIÇÃO DE INSTALAÇÕES HIDRÁULICAS, DIÂMETROS MENORES OU IGUAIS A 40 MM. AF_09/2023	M	40	8,30	10,13	405,20	0,11 %
5.12.3	89446	SINAPI	TUBO, PVC, SOLDÁVEL, DE 25MM, INSTALADO EM PRUMADA DE ÁGUA - FORNECIMENTO E INSTALAÇÃO. AF_06/2022	M	6	5,51	6,72	40,32	0,01 %
5.13			CONSTRUÇÃO DE BANHEIRO		1		12.591,61	12.591,61	3,40 %
5.13.1	87270	SINAPI	REVESTIMENTO CERÂMICO PARA PAREDES INTERNAS COM PLACAS TIPO ESMALTADA EXTRA DE DIMENSÕES 25X35 CM APLICADAS EM AMBIENTES DE ÁREA MENOR QUE 5 M² A MEIA ALTURA DAS PAREDES. AF_06/2014	m²	27,27	80,62	98,45	2.684,73	0,73 %
5.13.2	91315	SINAPI	KIT DE PORTA DE MADEIRA PARA PINTURA, SEMI-OCA (LEVE OU MÉDIA), PADRÃO POPULAR, 90X210CM, ESPESURA DE 3,5CM, ITENS INCLUSOS: DOBRADIÇAS, MONTAGEM E INSTALAÇÃO DO BATENTE, FECHADURA COM EXECUÇÃO DO FURO - FORNECIMENTO E INSTALAÇÃO. AF_10/2025	UN	1	1.057,94	1.291,95	1.291,95	0,35 %
5.13.3	89957	SINAPI	PONTO DE CONSUMO TERMINAL DE ÁGUA FRIA (SUBRAMAL) COM TUBULAÇÃO DE PVC, DN 25 MM, INSTALADO EM RAMAL DE ÁGUA, INCLUSOS RASGO E CHUMBAMENTO EM ALVENARIA. AF_12/2014	UN	1	146,68	179,12	179,12	0,05 %
5.13.4	91792	SINAPI	(COMPOSIÇÃO REPRESENTATIVA) DO SERVIÇO DE INSTALAÇÃO DE TUBO DE PVC, SÉRIE NORMAL, ESGOTO PREDIAL, DN 40 MM (INSTALADO EM RAMAL DE DESCARGA OU RAMAL DE ESGOTO SANITÁRIO), INCLUSIVE CONEXÕES, CORTES E FIXAÇÕES, PARA PRÉDIOS. AF_10/2015	M	15	81,46	99,47	1.492,05	0,40 %
5.13.5	89709	SINAPI	RALO SIFONADO, PVC, DN 100 X 40 MM, JUNTA SOLDÁVEL, FORNECIDO E INSTALADO EM RAMAL DE DESCARGA OU EM RAMAL DE ESGOTO SANITÁRIO. AF_08/2022	UN	1	20,36	24,86	24,86	0,01 %
5.13.6	91793	SINAPI	(COMPOSIÇÃO REPRESENTATIVA) DO SERVIÇO DE INSTALAÇÃO DE TUBO DE PVC, SÉRIE NORMAL, ESGOTO PREDIAL, DN 50 MM (INSTALADO EM RAMAL DE DESCARGA OU RAMAL DE ESGOTO SANITÁRIO), INCLUSIVE CONEXÕES, CORTES E FIXAÇÕES PARA, PRÉDIOS. AF_10/2015	M	15	104,88	128,07	1.921,05	0,52 %
5.13.7	74166/001	SINAPI	CAIXA DE INSPEÇÃO EM CONCRETO PRÉ-MOLDADO DN 60CM COM TAMPA H= 60CM - FORNECIMENTO E INSTALACAO	UN	1	230,84	281,90	281,90	0,08 %
5.13.8	86943	SINAPI	LAVATÓRIO LOUÇA BRANCA SUSPENSO, "40 X 30" CM OU EQUIVALENTE, PADRÃO POPULAR, INCLUSO SIFÃO FLEXÍVEL EM PVC, VÁLVULA E ENGATE FLEXÍVEL 30 CM EM PLÁSTICO E TORNEIRA CROMADA DE MESA, PADRÃO POPULAR - FORNECIMENTO E INSTALAÇÃO. AF_02/2026	UN	1	263,54	321,83	321,83	0,09 %
5.13.9	95469	SINAPI	BACIA SANITÁRIA EM LOUÇA BRANCA, COM TUBO DE LIGAÇÃO CROMADO - FORNECIMENTO E INSTALAÇÃO. AF_02/2026_PS	UN	1	327,33	399,73	399,73	0,11 %
5.13.10	00001370	SINAPI	DUCHA HIGIENICA PLASTICA COM REGISTRO METALICO 1/2"	UN	1	139,50	170,35	170,35	0,05 %
5.13.11	95546	SINAPI	KIT DE ACESSÓRIOS PARA BANHEIRO EM METAL CROMADO, 5 PEÇAS, INCLUSO FIXAÇÃO. AF_02/2026	UN	1	261,04	318,78	318,78	0,09 %
5.13.12	85005	SINAPI	ESPELHO CRISTAL, ESPESURA 4MM, COM PARAFUSOS DE FIXACAO, SEM MOLDURA	m²	3	592,23	723,23	2.169,69	0,59 %
5.13.13	00036205	SINAPI	BARRA DE APOIO RETA, EM ACO INOX POLIDO, COMPRIMENTO 70CM, DIAMETRO MINIMO 3 CM	UN	1	112,54	137,43	137,43	0,04 %
5.13.14			INSTALAÇÃO ELÉTRICA		1		557,60	557,60	0,15 %
5.13.14.1	93146	SINAPI	PONTO DE ILUMINAÇÃO E TOMADA, RESIDENCIAL, INCLUINDO INTERRUPTOR PARALELO E TOMADA 10A/250V, CAIXA ELÉTRICA, ELETRODUTO, CABO, RASGO, QUEBRA E CHUMBAMENTO (EXCLUINDO LUMINÁRIA E LÂMPADA). AF_01/2016	UN	1	287,02	350,50	350,50	0,09 %

MUNICÍPIO DE CAMPO GRANDE DO PIAUÍ
CNPJ: 01.612.570/0001-03

5.13.14.2	97590	SINAPI	LUMINÁRIA TIPO PLAFON REDONDO COM VIDRO FOSCO, DE SOBREPOR, COM 1 LÂMPADA FLUORESCENTE DE 15 W, SEM REATOR - FORNECIMENTO E INSTALAÇÃO. AF_02/2020	UN	2	84,80	103,55	207,10	0,06 %
5.13.15			IMPERMEABILIZAÇÃO		1		640,54	640,54	0,17 %
5.13.15.1	98557	SINAPI	IMPERMEABILIZAÇÃO DE SUPERFÍCIE COM EMULSÃO ASFÁLTICA, 2 DEMÃOS. AF_09/2023	m²	10,1	51,94	63,42	640,54	0,17 %
6			INSTALAÇÃO DE TOTEM E REFORMA DE MARQUISE		1		5.172,28	5.172,28	1,40 %
6.1	011340	SEDOP	Placa de obra em lona com plotagem de gráfica (PLACA DE IDENTIFICAÇÃO DO POSTO DE SAÚDE NA FACHADA)	m²	3,9525	207,93	253,92	1.003,61	0,27 %
6.2	88251	SINAPI	AUXILIAR DE SERRALHEIRO COM ENCARGOS COMPLEMENTARES	H	48	24,09	29,41	1.411,68	0,38 %
6.3	100327	SINAPI	RUFO EXTERNO/INTERNO EM CHAPA DE AÇO GALVANIZADO NÚMERO 26, CORTE DE 33 CM, INCLUSO IÇAMENTO. AF_07/2019	M	4,65	60,74	74,17	344,89	0,09 %
6.4	88315	SINAPI	SERRALHEIRO COM ENCARGOS COMPLEMENTARES	H	40	29,26	35,73	1.429,20	0,39 %
6.5	061458	SEDOP	Painel em ACM - Estruturado (fachadas)	m²	1,44	558,94	682,57	982,90	0,27 %
7			INSTALAÇÃO DE GUARDA CORPOS EM RAMPA DE ACESSIBILIDADE		1		855,58	855,58	0,23 %
7.1	11985	ORSE	Guarda-corpo h = 1,10m e Corrimão em tubo ferro galvanizado, barras superiores alt=0,92m e 0,70m e barra inferior, diam= 1.1/2", barras verticais d=3/4" acada 0,11m, curvas de aço carbono. Rev 02	m	3,76	186,34	227,55	855,58	0,23 %
8			ESQUADRIAS		1		11.351,18	11.351,18	3,07 %
8.1	90844	SINAPI	KIT DE PORTA DE MADEIRA PARA PINTURA, SEMI-OCA (LEVE OU MÉDIA), PADRÃO MÉDIO, 90X210CM, ESPESSURA DE 3,5CM, ITENS INCLUSOS: DOBRADIÇAS, MONTAGEM E INSTALAÇÃO DO BATENTE, FECHADURA COM EXECUÇÃO DO FURO - FORNECIMENTO E INSTALAÇÃO. AF_10/2025	UN	4	1.223,83	1.494,54	5.978,16	1,62 %
8.2	12952	ORSE	Porta de vidro temperado, de abrir, duas folhas, 1,8x2,10m, espessura 10mm, inclusive acessórios - Rev 01	un	1	4.399,79	5.373,02	5.373,02	1,45 %
9			PINTURA		1		24.884,78	24.884,78	6,73 %
9.1			PINTURA DE PAREDES		1		16.628,03	16.628,03	4,49 %
9.1.1	88489	SINAPI	PINTURA LÁTEX ACRÍLICA PREMIUM, APLICAÇÃO MANUAL EM PAREDES, DUAS DEMÃOS. AF_04/2023	m²	695,4894	13,29	16,22	11.280,83	3,05 %
9.1.2	88311	SINAPI	PINTOR DE LETREIROS COM ENCARGOS COMPLEMENTARES	H	24	30,85	37,67	904,08	0,24 %
9.1.3	C2461	SEINFRA	TEXTURA ACRÍLICA 1 DEMÃO EM PAREDES EXTERNAS	m²	242,661	15,00	18,31	4.443,12	1,20 %
9.2			PINTURA DE PISO		1		3.306,50	3.306,50	0,89 %
9.2.1	102491	SINAPI	PINTURA DE PISO COM TINTA ACRÍLICA, APLICAÇÃO MANUAL, 2 DEMÃOS, INCLUSO FUNDO PREPARADOR. AF_05/2021	m²	91,2084	21,57	26,34	2.402,42	0,65 %
9.2.2	88311	SINAPI	PINTOR DE LETREIROS COM ENCARGOS COMPLEMENTARES	H	24	30,85	37,67	904,08	0,24 %
9.3			PINTURA DE TOTEM E MARQUISE		1		357,03	357,03	0,10 %
9.3.1	100758	SINAPI	PINTURA COM TINTA ALQUÍDICA DE ACABAMENTO (ESMALTE SINTÉTICO ACETINADO) APLICADA A ROLO OU PINCEL SOBRE SUPERFÍCIES METÁLICAS (EXCETO PERFIL) EXECUTADO EM OBRA (02 DEMÃOS). AF_01/2020	m²	5,3925	54,22	66,21	357,03	0,10 %
9.4			PINTURA DE ESQUADRIAS		1		2.338,98	2.338,98	0,63 %
9.4.1	102219	SINAPI	PINTURA TINTA DE ACABAMENTO (PIGMENTADA) ESMALTE SINTÉTICO ACETINADO EM MADEIRA, 2 DEMÃOS. AF_01/2021	m²	12,705	18,31	22,36	284,08	0,08 %
9.4.2	73924/001	SINAPI	PINTURA ESMALTE ALTO BRILHO, DUAS DEMÃOS, SOBRE SUPERFÍCIE METÁLICA	m²	44,125	38,14	46,57	2.054,90	0,56 %
9.5			PINTURA DE TETO		1		2.254,24	2.254,24	0,61 %
9.5.1	88488	SINAPI	PINTURA LÁTEX ACRÍLICA PREMIUM, APLICAÇÃO MANUAL EM TETO, DUAS DEMÃOS. AF_04/2023	m²	116,74	15,82	19,31	2.254,24	0,61 %
10			REVESTIMENTOS		1		31.094,74	31.094,74	8,40 %
10.1	88496	SINAPI	EMASSAMENTO COM MASSA LÁTEX, APLICAÇÃO EM TETO, DUAS DEMÃOS, LIXAMENTO MANUAL. AF_04/2023	m²	15,6	33,02	40,32	628,99	0,17 %
10.2	87270	SINAPI	REVESTIMENTO CERÂMICO PARA PAREDES INTERNAS COM PLACAS TIPO ESMALTADA EXTRA DE DIMENSÕES 25X35 CM APLICADAS EM AMBIENTES DE ÁREA MENOR QUE 5 M² A MEIA ALTURA DAS PAREDES. AF_06/2014	m²	137,91	80,62	98,45	13.577,23	3,67 %
10.3	104598	SINAPI	REVESTIMENTO CERÂMICO PARA PISO COM PLACAS TIPO PORCELANATO DE DIMENSÕES 80X80 CM APLICADA EM AMBIENTES DE ÁREA MAIOR QUE 10 M². AF_02/2023_PE	m²	112,03	123,45	150,75	16.888,52	4,56 %
11			COBERTURA		1		11.344,76	11.344,76	3,07 %
11.1	100330	SINAPI	RETIRADA E RECOLOCAÇÃO DE TELHA CERÂMICA CAPA-CANAL, COM ATÉ DUAS ÁGUAS, INCLUSO IÇAMENTO. AF_07/2019	m²	92,254	18,32	22,37	2.063,72	0,56 %
11.2	92539	SINAPI	TRAMA DE MADEIRA COMPOSTA POR RIPAS, CAIBROS E TERÇAS PARA TELHADOS DE ATÉ 2 ÁGUAS PARA TELHA CERÂMICA OU DE CONCRETO, INCLUSO TRANSPORTE VERTICAL. AF_10/2025	m²	67,44	74,36	90,80	6.123,55	1,66 %
11.3	C4463	SEINFRA	CUMEEIRA TELHA CERÂMICA, EMBOÇADA	M	10	32,38	39,54	395,40	0,11 %
11.4	100327	SINAPI	RUFO EXTERNO/INTERNO EM CHAPA DE AÇO GALVANIZADO NÚMERO 26, CORTE DE 33 CM, INCLUSO IÇAMENTO. AF_07/2019	M	37,24	60,74	74,17	2.762,09	0,75 %
12			INSTALAÇÕES ELÉTRICAS		1		5.481,13	5.481,13	1,48 %
12.1	13682	ORSE	Luminária plafon de sobrepor em LED 40 x 40cm, 30W 4000K bivolt, Avant ou similar	un	6	152,92	186,74	1.120,44	0,30 %
12.2	91965	SINAPI	INTERRUPTOR SIMPLES (2 MÓDULOS) COM INTERRUPTOR PARALELO (1 MÓDULO), 10A/250V, INCLUINDO SUPORTE E PLACA - FORNECIMENTO E INSTALAÇÃO. AF_03/2023	UN	7	70,71	86,35	604,45	0,16 %
12.3	91925	SINAPI	CABO DE COBRE FLEXÍVEL ISOLADO, 1,5 MM², ANTI-CHAMA 0,6/1,0 KV, PARA CIRCUITOS TERMINAIS - FORNECIMENTO E INSTALAÇÃO. AF_03/2023	M	60	4,38	5,34	320,40	0,09 %

MUNICÍPIO DE CAMPO GRANDE DO PIAUÍ
CNPJ: 01.612.570/0001-03

12.4	91927	SINAPI	CABO DE COBRE FLEXÍVEL ISOLADO, 2,5 MM², ANTI-CHAMA 0,6/1,0 KV, PARA CIRCUITOS TERMINAIS - FORNECIMENTO E INSTALAÇÃO. AF_03/2023	M	60	5,91	7,21	432,60	0,12 %
12.5	91996	SINAPI	TOMADA MÉDIA DE EMBUTIR (1 MÓDULO), 2P+T 10 A, INCLUINDO SUPORTE E PLACA - FORNECIMENTO E INSTALAÇÃO. AF_03/2023	UN	10	36,42	44,47	444,70	0,12 %
12.6	060316	SBC	REFLETOR 100W LED LINEAR BLINDADO A PROVA D'AGUA	UN	2	279,64	341,49	682,98	0,18 %
12.7	93147	SINAPI	PONTO DE ILUMINAÇÃO E TOMADA, RESIDENCIAL, INCLUINDO INTERRUPTOR SIMPLES, INTERRUPTOR PARALELO E TOMADA 10A/250V, CAIXA ELÉTRICA, ELETRODUTO, CABO, RASGO, QUEBRA E CHUMBAMENTO (EXCLUINDO LUMINÁRIA E LÂMPADA). AF_01/2016	UN	1	326,79	399,07	399,07	0,11 %
12.8	9193	ORSE	Entrada de energia elétrica trifásica com pontalete de aço galvanizado d=1 1/2", fixado no telhado	un	1	262,08	320,05	320,05	0,09 %
12.9	C1947	SEINFRA	PONTO ELÉTRICO, MATERIAL E EXECUÇÃO	PT	3	282,74	345,28	1.035,84	0,28 %
12.10	MATED-11865	SETOP	CANAleta PARA PASSAGEM DE CABOS (MATERIAL: PVC MEDIDAS: 20X10MM TIPO: RECORTE FECHADO REFERÊNCIA: SISTEMA "X" OU EQUIVALENTE)	m	20	4,94	6,03	120,60	0,03 %
13			INSTALAÇÕES HIDROSSANITÁRIAS		1		4.356,73	4.356,73	1,18 %
13.1	100849	SINAPI	ASSENTO SANITÁRIO CONVENCIONAL - FORNECIMENTO E INSTALAÇÃO. AF_02/2026	UN	3	44,80	54,70	164,10	0,04 %
13.2	86885	SINAPI	ENGATE FLEXÍVEL EM PLÁSTICO BRANCO, 1/2" X 40CM - FORNECIMENTO E INSTALAÇÃO. AF_02/2026	UN	8	12,06	14,72	117,76	0,03 %
13.3	86882	SINAPI	SIFÃO DO TIPO GARRAFA/COPO EM PVC 1.1/4" X 1.1/2" - FORNECIMENTO E INSTALAÇÃO. AF_02/2026	UN	8	21,25	25,95	207,60	0,06 %
13.4	86879	SINAPI	VÁLVULA EM PLÁSTICO 1" PARA PIA, TANQUE OU LAVATÓRIO, COM OU SEM LADRÃO - FORNECIMENTO E INSTALAÇÃO. AF_02/2026	UN	8	8,91	10,88	87,04	0,02 %
13.5	104327	SINAPI	RALO SIFONADO REDONDO, PVC, DN 100 X 40 MM, JUNTA SOLDÁVEL, FORNECIDO E INSTALADO EM RAMAL DE DESCARGA OU EM RAMAL DE ESGOTO SANITÁRIO. AF_08/2022	UN	3	18,65	22,77	68,31	0,02 %
13.6	86888	SINAPI	BACIA SANITÁRIA COM CAIXA ACOPLADA LOUÇA BRANCA - FORNECIMENTO E INSTALAÇÃO. AF_02/2026	UN	1	516,87	631,20	631,20	0,17 %
13.7			INSTALAÇÃO DE CAIXAS DE ESGOTO PARA PIAS		1		3.080,72	3.080,72	0,83 %
13.7.1	93358	SINAPI	ESCAVAÇÃO MANUAL DE VALA. AF_09/2024	m³	0,432	93,59	114,29	49,37	0,01 %
13.7.2	96620	SINAPI	LASTRO DE CONCRETO MAGRO, APLICADO EM PISOS, LAJES SOBRE SOLO OU RADIER. AF_01/2024	m³	0,036	953,47	1.164,37	41,91	0,01 %
13.7.3	89848	SINAPI	TUBO PVC, SERIE NORMAL, ESGOTO PREDIAL, DN 100 MM, FORNECIDO E INSTALADO EM SUBCOLETOR AÉREO DE ESGOTO SANITÁRIO. AF_08/2022	M	30	27,79	33,93	1.017,90	0,28 %
13.7.4	97901	SINAPI	CAIXA ENTERRADA HIDRÁULICA RETANGULAR EM ALVENARIA COM TIJOLOS CERÂMICOS MACIÇOS, DIMENSÕES INTERNAS: 0,4X0,4X0,4 M PARA REDE DE ESGOTO. AF_12/2020	UN	4	329,74	402,67	1.610,68	0,44 %
13.7.5	98107	SINAPI	CAIXA DE GORDURA SIMPLES (CAPACIDADE: 36 L), RETANGULAR, EM ALVENARIA COM BLOCOS DE CONCRETO, DIMENSÕES INTERNAS = 0,2X0,4 M, ALTURA INTERNA = 0,8 M. AF_12/2020	UN	1	295,50	360,86	360,86	0,10 %
14			DIVERSOS		1		2.767,58	2.767,58	0,75 %
14.1	8464	ORSE	Banco de concreto sem encosto, dimensão: 2,00x0,60m	un	2	674,30	823,45	1.646,90	0,45 %
14.2	102145	SINAPI	ESPELHO CRISTAL, ESPESSURA 4 MM, ADERIDO COM ADESIVO FIXA ESPELHO, COM MOLDURA DE MADEIRA APARAFUSADA NA PAREDE, COM ÁREA MENOR OU IGUAL A 1,0 M2. AF_11/2025	m²	1,44	637,29	778,25	1.120,68	0,30 %
15			LOUÇAS ,METAIS E ACESSÓRIOS		1		1.721,00	1.721,00	0,47 %
15.1	C2496	SEINFRA	TORNEIRA CIRÚRGICA (INSTALADO)	UN	4	167,56	204,62	818,48	0,22 %
15.2	10759	ORSE	Bancada em granito cinza andorinha, e=2cm	m²	0,75	557,10	680,33	510,24	0,14 %
15.3	86906	SINAPI	TORNEIRA CROMADA DE MESA, 1/2" OU 3/4", PARA LAVATÓRIO, PADRÃO POPULAR - FORNECIMENTO E INSTALAÇÃO. AF_02/2026	UN	4	80,31	98,07	392,28	0,11 %
16			LIMPEZA FINAL		1		2.256,00	2.256,00	0,61 %
16.1	9537	SINAPI	LIMPEZA FINAL DA OBRA	m²	400	4,62	5,64	2.256,00	0,61 %
17			ADMINISTRAÇÃO DE OBRA		1		17.748,90	17.748,90	4,80 %
17.1	90776	SINAPI	ENCARREGADO GERAL COM ENCARGOS COMPLEMENTARES	H	90	41,12	50,21	4.518,90	1,22 %
17.2	90778	SINAPI	ENGENHEIRO CIVIL DE OBRA PLENO COM ENCARGOS COMPLEMENTARES	H	8	141,30	172,55	1.380,40	0,37 %
17.3	90780	SINAPI	MESTRE DE OBRAS COM ENCARGOS COMPLEMENTARES	H	160	60,65	74,06	11.849,60	3,20 %

Ivanildo Freitas de Oliveira
Engenheiro Civil
RN: 1984591234
CREA-PI 30222

Total sem BDI
Total do BDI
Total Geral

302.997,14
66.970,29
369.967,43

IVANILDO FREITAS DE OLIVEIRA
Engenheiro Civil

MUNICÍPIO DE CAMPO GRANDE DO PIAUÍ
CNPJ: 01.612.570/0001-03

Obra
REFORMA E AMPLIAÇÃO DA UBS MARILIA BASÍLIA DE BRITO-CAMPO
GRANDE DO PIAUÍ

Bancos
SINAPI - 05/2026 - Piauí
SBC - 06/2026 - Piauí
ORSE - 03/2026 - Sergipe
SEDOPE - 03/2026 - Pará
SEINFRA - 028 - Ceará
SETOP - 01/2026 - Minas

B.D.I.
22,12%

Encargos Sociais
Não Desonerado:
Horista: 113,33%
Mensalista: 71,12%

Orçamento Sintético

Item	Código	Banco	Descrição	Und	Quant.	Valor Unit	Valor Unit com BDI	Total	Peso (%)
1			SERVIÇOS INICIAIS		1		16.938,14	16.938,14	4,58 %
1.1	11397	ORSE	Placa de obra em lona com impressão digital 1,50 x 2,00m, inclusive estrutura em metal 20 x 20cm e escoramento, instalada - Rev 02 - 09/2021	un	1	750,00	915,90	915,90	0,25 %
Local			Descrição	Fórmula		Quantidade			
			PLACA DE OBRA	1		1,0000000			
1.2	97644	SINAPI	REMOÇÃO DE PORTAS, DE FORMA MANUAL, SEM REAPROVEITAMENTO. AF_09/2023	m²	8,778	10,47	12,78	112,18	0,03 %
Local			Descrição	Fórmula		Quantidade			
			P02	(0,77*2,1)*2		3,2340000			
			P03	(0,9*2,1)*1		1,8900000			
			P04	(0,87*2,1)*2		3,6540000			
1.3	04.014.0095-0	EMOP	RETIRADA DE ENTULHO DE OBRA COM CACAMBA DE ACO TIPO CONTAINER COM 5M3 DE CAPACIDADE, INCLUSIVE CARREGAMENTO, TRANSPORTE E DESCARREGAMENTO. CUSTO POR UNIDADE DE CACAMBA E INCLUI A TAXA PARA DESCARGA EM LOCAIS AUTORIZADOS 3%-DESGASTE DE FERRAMENTAS E EPI	UN	8	413,16	504,55	4.036,40	1,09 %
Local			Descrição	Fórmula		Quantidade			
			RETIRADA DE ENTULHO	8		8,0000000			
1.4	97650	SINAPI	REMOÇÃO DE TRAMA DE MADEIRA PARA COBERTURA, DE FORMA MANUAL, SEM REAPROVEITAMENTO. AF_09/2023	m²	67,44	8,38	10,23	689,91	0,19 %
Local			Descrição	Fórmula		Quantidade			
			REMOÇÃO DE TRAMA	(114,57+9,5)*0,5		62,0350000			
			LAVANDERIA	(2,3*2,35)		5,4050000			
1.5	97647	SINAPI	REMOÇÃO DE TELHAS DE FIBROCIMENTO METÁLICA E CERÂMICA, DE FORMA MANUAL, SEM REAPROVEITAMENTO. AF_09/2023	m²	67,44	3,88	4,73	318,99	0,09 %
Local			Descrição	Fórmula		Quantidade			
			REMOÇÃO DE TELHADO CERÂMICO	(114,57+9,5)*0,5		62,0350000			
			LAVANDERIA	(2,3*2,35)		5,4050000			
1.6	227	ORSE	Remoção de estrutura metálica chumbada em concreto (alambrado, guarda-corpo)	m²	4,16	58,54	71,48	297,35	0,08 %
Local			Descrição	Fórmula		Quantidade			
			REMOÇÃO DE GUARDA CORPO	(1*1,88)+(1*1,88)		3,7600000			
			BASE DO TOTEM	1*0,1*4		0,4000000			
1.7	00010527	SINAPI	LOCAÇÃO DE ANDAIME METÁLICO TUBULAR DE ENCAIXE, TIPO DE TORRE, CADA PAINEL COM LARGURA DE 1 ATE 1,5 M E ALTURA DE *1,00* M, INCLUINDO DIAGONAL, BARRAS DE LIGAÇÃO, SAPATAS OU RODÍZIOS E DEMAIS ITENS NECESSÁRIOS A MONTAGEM (NÃO INCLUI INSTALAÇÃO)	MXMES	24	16,50	20,14	483,36	0,13 %
Local			Descrição	Fórmula		Quantidade			
			ANDAIME PARA TROCA DE PLACA DE ACM FRONTAL E INSTALAÇÃO DE RUFO	24		24,0000000			
1.8	104789	SINAPI	DEMOLIÇÃO DE PISO DE CONCRETO SIMPLES, DE FORMA MANUAL, SEM REAPROVEITAMENTO. AF_09/2023	m³	5,07392	219,52	268,07	1.360,16	0,37 %
Local			Descrição	Fórmula		Quantidade			
			REPAROS(CALÇADA)	5		5,0000000			
			DEMOLIÇÃO DE PISO PARA INSTALAÇÃO DE CAIXAS DE ESGOTO	((0,6*0,6)*0,06)*2		0,0432000			
			DEMOLIÇÃO DE PISO PARA IMPLANTAÇÃO DE FUNDAÇÕES	((0,4*0,4*0,4)*0,06)*8		0,0307200			
1.9	97665	SINAPI	REMOÇÃO DE LUMINÁRIAS, DE FORMA MANUAL, SEM REAPROVEITAMENTO. AF_09/2023	UN	15	1,87	2,28	34,20	0,01 %
Local			Descrição	Fórmula		Quantidade			
			REMOÇÃO DE LUMINÁRIAS DE ACORDO COM O PROJETO PADRÃO	15		15,0000000			
1.10	3265	ORSE	Remoção de torneira	un	11	5,28	6,44	70,84	0,02 %
Local			Descrição	Fórmula		Quantidade			
			REMOÇÃO DE TORNEIRAS	11		11,0000000			
1.11	3248	ORSE	Remoção de interruptores e tomadas	un	10	4,79	5,84	58,40	0,02 %
Local			Descrição	Fórmula		Quantidade			
				10		10,0000000			
1.12	98535	SINAPI	PODA EM ALTURA DE ÁRVORE COM DIÂMETRO DE TRONCO MAIOR OU IGUAL A 0,60 M. AF_03/2024	UN	4	726,59	887,31	3.549,24	0,96 %
1.13	97622	SINAPI	DEMOLIÇÃO DE ALVENARIA DE BLOCO FURADO, DE FORMA MANUAL, SEM REAPROVEITAMENTO. AF_09/2023	m³	3,45855	62,38	76,17	263,43	0,07 %
Local			Descrição	Fórmula		Quantidade			
			PAREDE DA SALA DO MÉDICO	(0,64*2,7)*0,15		0,2592000			
			SALA DE FISIOTERAPIA(ABERTURA DE JANELA)	(1*1,1)*0,15		0,1650000			
			DEMOLIÇÃO DE BALCÃO DA RECEPÇÃO	3*0,75*0,4		0,9000000			
			PAREDE DO WC 03	(0,98*2,7)*0,15+(0,13*2,7)*0,15		0,4495500			
			PAREDE DA COPA	(3,03*2,7)*0,15+(1,13*2,7)*0,15		1,6848000			
1.14	14077	ORSE	Remoção de bancada para pia	m²	4,5	23,06	28,16	126,72	0,03 %
Local			Descrição	Fórmula		Quantidade			

MUNICÍPIO DE CAMPO GRANDE DO PIAUÍ
CNPJ: 01.612.570/0001-03

			REMOÇÃO DE BANCADA(COPA, WC 03 E LAVANDERIA)	(3*0,5)*3	4,5000000				
1.15	2095	ORSE	Remoção de vaso sanitário	un	1	14,06	17,17	17,17	0,00 %
Local			Descrição	Fórmula		Quantidade			
			WC 03	1		1,0000000			
1.16	91222	SINAPI	RASGO LINEAR MANUAL EM ALVENARIA, PARA RAMAIS/ DISTRIBUIÇÃO DE INSTALAÇÕES HIDRÁULICAS, DIÂMETROS MAIORES QUE 40 MM E MENORES OU IGUAIS A 75 MM. AF_09/2023	M	5	9,24	11,28	56,40	0,02 %
Local			Descrição	Fórmula		Quantidade			
			RASGO EM ALVENARIA PARA CONEXÃO DE TUBO DE ESGOTO	5		5,0000000			
1.17	022882	SBC	REMOCAO DE GRADE/GRADIL/ALAMBRADO FERRO PARAFUSADA S/REAPROV	m²	6,615	19,40	23,69	156,70	0,04 %
Local			Descrição	Fórmula		Quantidade			
			REMOÇÃO DE GRADIL DA ÁREA QUE SERÁ AMPLIADA	(3,15*2,1)		6,6150000			
1.18	12375	ORSE	Remoção e reinstalação de ar condicionado tipo Split	un	1	189,96	231,97	231,97	0,06 %
Local			Descrição	Fórmula		Quantidade			
			REMOÇÃO DE SPLIT ALOCADO EM ÁREA QUE SERÁ AMPLIADA	1		1,0000000			
1.19	C4913	SEINFRA	REMOÇÃO DE PINTURA LÁTEX (RASPAGEM E/OU LIXAMENTO E/OU ESCOVAÇÃO)	m²	198,375	8,10	9,89	1.961,92	0,53 %
Local			Descrição	Fórmula		Quantidade			
			AMPLIAÇÃO	60,465		60,4650000			
			PARTE EXISTENTE	137,91		137,9100000			
1.20	C1064	SEINFRA	DEMOLIÇÃO DE PISO CERÂMICO	m²	112,03	16,06	19,61	2.196,90	0,59 %
Local			Descrição	Fórmula		Quantidade			
			DEMOLIÇÃO DE PISO CERÂMICO	(13,13+3,64+18,94+13,14+7,17+7,55+9,71+10,35+28,4)		112,0300000			
2			SERVIÇO DE REMOÇÃO DE REBOCO DANIFICADO POR UMIDADE (INTERIOR E EXTERIOR)		1	49.268,08	49.268,08	13,32	
2.1	97631	SINAPI	DEMOLIÇÃO DE ARGAMASSAS, DE FORMA MANUAL, SEM REAPROVEITAMENTO. AF_09/2023	m²	302,535	12,55	15,32	4.634,83	1,25 %
Local			Descrição	Fórmula		Quantidade			
			REMOÇÃO DE REBOCO APRESENTANDO UMIDADE	(19,35+10,85+3,03+2+4,4+1,82+5,47+1,82+3,6+3+0,15+3,81+0,15+2,6+0,15+5,05+0,15+1,4+0,15+5,05+0,15+6,55+6,64+2,66+1,93+1+3+6,96+8,2+2,66+2,84+2,66+2,84+3,65+2,66+3,85+2,66+5,05+5,05+3,75+3,75+1,4+2,6+2,6+3,45+3,45+3,81+3,81+3,45+3,45+3+3+8,2+6,96)*1,5		302,5350000			
2.2	87893	SINAPI	CHAPISCO APLICADO EM ALVENARIA (SEM PRESENÇA DE VÃOS) E ESTRUTURAS DE CONCRETO DE FACHADA, COM COLHER DE PEDREIRO. ARGAMASSA TRAÇO 1:3 COM PREPARO MANUAL. AF_10/2022	m²	302,535	8,19	10,00	3.025,35	0,82 %
Local			Descrição	Fórmula		Quantidade			
			CHAPISCO EM ÁREA ATINGIDA PELA UMIDADE	302,535		302,5350000			
2.3	87794	SINAPI	EMBOÇO OU MASSA ÚNICA EM ARGAMASSA TRAÇO 1:2:8, PREPARO MANUAL, APLICADA MANUALMENTE EM PANOS CEGOS DE FACHADA (SEM PRESENÇA DE VÃOS), ESPESSURA DE 25 MM. AF_09/2022	m²	302,535	47,89	58,48	17.692,24	4,78 %
Local			Descrição	Fórmula		Quantidade			
			EMBOÇO EM ÁREA ATINGIDA PELA UMIDADE	302,535		302,5350000			
2.4	98555	SINAPI	IMPERMEABILIZAÇÃO DE SUPERFÍCIE COM ARGAMASSA POLIMÉRICA / MEMBRANA ACRÍLICA, 3 DEMÃOS. AF_09/2023	m²	302,535	37,44	45,72	13.831,90	3,74 %
Local			Descrição	Fórmula		Quantidade			
			IMPERMEABILIZAÇÃO	302,535		302,5350000			
2.5	96130	SINAPI	APLICAÇÃO MANUAL DE MASSA ACRÍLICA EM PAREDES EXTERNAS DE CASAS, UMA DEMÃO. AF_03/2024	m²	302,535	19,10	23,32	7.055,11	1,91 %
Local			Descrição	Fórmula		Quantidade			
			MASSA EM ÁREA ATINGIDA PELA UMIDADE	302,535		302,5350000			
2.6	88415	SINAPI	APLICAÇÃO MANUAL DE FUNDO SELADOR ACRÍLICO EM PAREDES EXTERNAS DE CASAS. AF_03/2024	m²	302,535	4,65	5,67	1.715,37	0,46 %
Local			Descrição	Fórmula		Quantidade			
			SELADOR EM ÁREA ATINGIDA PELA UMIDADE	302,535		302,5350000			
2.7	00007334	SINAPI	ADITIVO ADESIVO LÍQUIDO PARA ARGAMASSAS DE REVESTIMENTOS CIMENTÍCIOS	L	54	19,92	24,32	1.313,28	0,35 %
3			REMOÇÃO E REINSTALAÇÃO DE SPLIT DA SALA DE PROCEDIMENTOS		1	3.007,32	3.007,32	0,81	
3.1	13910	ORSE	Instalação de Ar condicionado split (evaporadora e condensadora), hi-wall (parede), de 12000 btu/h até 18000 btu/h, com distância entre evaporadora e condensadora de 10m	un	1	916,95	1.119,77	1.119,77	0,30 %
Local			Descrição	Fórmula		Quantidade			
			INSTALAÇÃO DE SPLIT EM SALA DE PROCEDIMENTOS	1		1,0000000			
3.2	C0325	SEINFRA	ATERRAMENTO COMPLETO C/ HASTE COPPERWELD 3/4" X 3.0M	UN	1	385,82	471,16	471,16	0,13 %
Local			Descrição	Fórmula		Quantidade			
			SALA DE PROCEDIMENTOS	1		1,0000000			
3.3	91929	SINAPI	CABO DE COBRE FLEXÍVEL ISOLADO, 4 MM², ANTI-CHAMA 0,6/1,0 KV, PARA CIRCUITOS TERMINAIS - FORNECIMENTO E INSTALAÇÃO. AF_03/2023	M	30	8,98	10,96	328,80	0,09 %
Local			Descrição	Fórmula		Quantidade			
				30		30,0000000			
3.4	062398	SBC	PONTO TOMADA AR CONDICIONADO	UN	1	299,24	365,43	365,43	0,10 %
Local			Descrição	Fórmula		Quantidade			
			SALA DE PROCEDIMENTOS	1		1,0000000			
3.5	93656	SINAPI	DISJUNTOR MONOPOLAR TIPO DIN, CORRENTE NOMINAL DE 25A - FORNECIMENTO E INSTALAÇÃO. AF_07/2025	UN	1	13,48	16,46	16,46	0,00 %

MUNICÍPIO DE CAMPO GRANDE DO PIAUÍ
CNPJ: 01.612.570/0001-03

Local			Descrição	Fórmula				Quantidade	
			SALA DE PROCEDIMENTOS	1				1,0000000	
3.6	91835	SINAPI	ELETRODUTO FLEXÍVEL CORRUGADO REFORÇADO, PVC, DN 25 MM (3/4"), PARA CIRCUITOS TERMINAIS, INSTALADO EM FORRO - FORNECIMENTO E INSTALAÇÃO. AF_03/2023	M	20	20,26	24,74	494,80	0,13 %
Local			Descrição	Fórmula				Quantidade	
			SALA DE PROCEDIMENTOS	20				20,0000000	
3.7	89869	SINAPI	TE, PVC, SOLDÁVEL, DN 25MM, INSTALADO EM DRENO DE AR-CONDICIONADO - FORNECIMENTO E INSTALAÇÃO. AF_08/2022	UN	1	10,74	13,11	13,11	0,00 %
Local			Descrição	Fórmula				Quantidade	
			SALA DE PROCEDIMENTOS	1				1,0000000	
3.8	89867	SINAPI	JOELHO 45 GRAUS, PVC, SOLDÁVEL, DN 25MM, INSTALADO EM DRENO DE AR-CONDICIONADO - FORNECIMENTO E INSTALAÇÃO. AF_08/2022	UN	3	8,52	10,40	31,20	0,01 %
3.9	103288	SINAPI	RASGO E CHUMBAMENTO EM ALVENARIA PARA TUBOS DE SPLIT PAREDE DE 9000 A 24000 BTUS/H. AF_11/2021	UN	1	16,21	19,79	19,79	0,01 %
3.10	104316	SINAPI	TUBO, PVC, SOLDÁVEL, DE 32MM, INSTALADO EM DRENO DE AR CONDICIONADO - FORNECIMENTO E INSTALAÇÃO. AF_08/2022	M	5	24,05	29,36	146,80	0,04 %
4			REFORMA DE CALÇADA AO REDOR DA EDIFICAÇÃO		1	4.487,19	4.487,19	4.487,19	1,21 %
4.1	103334	SINAPI	ALVENARIA DE VEDAÇÃO DE BLOCOS CERÂMICOS FURADOS NA HORIZONTAL DE 14X9X19 CM (ESPESSURA 14 CM, BLOCO DEITADO) E ARGAMASSA DE ASSENTAMENTO COM PREPARO EM BETONEIRA. AF_12/2021	m²	3	157,01	191,74	575,22	0,16 %
Local			Descrição	Fórmula				Quantidade	
			REPAROS	3				3,0000000	
4.2	94990	SINAPI	EXECUÇÃO DE PASSEIO (CALÇADA) OU PISO DE CONCRETO COM CONCRETO MOLDADO IN LOCO, FEITO EM OBRA, ACABAMENTO CONVENCIONAL, NÃO ARMADO. AF_08/2022	m³	2,8	1.023,91	1.250,39	3.501,09	0,95 %
Local			Descrição	Fórmula				Quantidade	
			REPAROS	35*0,08				2,8000000	
4.3	87893	SINAPI	CHAPISCO APLICADO EM ALVENARIA (SEM PRESENÇA DE VÃOS) E ESTRUTURAS DE CONCRETO DE FACHADA, COM COLHER DE PEDREIRO. ARGAMASSA TRAÇO 1:3 COM PREPARO MANUAL. AF_10/2022	m²	6	8,19	10,00	60,00	0,02 %
Local			Descrição	Fórmula				Quantidade	
			REPAROS	6				6,0000000	
4.4	87794	SINAPI	EMBOÇO OU MASSA ÚNICA EM ARGAMASSA TRAÇO 1:2:8, PREPARO MANUAL, APLICADA MANUALMENTE EM PANOS CEGOS DE FACHADA (SEM PRESENÇA DE VÃOS), ESPESSURA DE 25 MM. AF_09/2022	m²	6	47,89	58,48	350,88	0,09 %
Local			Descrição	Fórmula				Quantidade	
			REPAROS	6				6,0000000	
5			AMPLIAÇÃO DA UBS (LATERAL)		1	177.232,04	177.232,04	177.232,04	47,90 %
5.1			SERVIÇOS INICIAIS		1	7.539,89	7.539,89	7.539,89	2,04 %
5.1.1	C1630	SEINFRA	LOCAÇÃO DA OBRA - EXECUÇÃO DE GABARITO	m²	513,57	7,71	9,41	4.832,69	1,31 %
Local			Descrição	Fórmula				Quantidade	
			LOCAÇÃO	57*9,01				513,5700000	
5.1.2	98459	SINAPI	TAPUME COM TELHA METÁLICA. AF_03/2024	m²	24	92,37	112,80	2.707,20	0,73 %
Local			Descrição	Fórmula				Quantidade	
			ISOLAMENTO DE OBRA	12*2				24,0000000	
5.2			INFRAESTRUTURA		1	15.041,24	15.041,24	15.041,24	4,07 %
5.2.1	93358	SINAPI	ESCAVAÇÃO MANUAL DE VALA. AF_09/2024	m³	24,5028	93,59	114,29	2.800,42	0,76 %
Local			Descrição	Fórmula				Quantidade	
			BALDRAME	(0,15+3,25+0,15+1,2+3,55+1,8+3,55+3,40+4,7+6,7*0,12*0,2)				21,9108000	
			FUNDAÇÕES	(12*0,6*0,6*0,6)				2,5920000	
5.2.2	104483	SINAPI	COMPOSIÇÃO PARAMÉTRICA PARA EXECUÇÃO DE ESTRUTURAS DE CONCRETO ARMADO CONVENCIONAL, PARA EDIFICAÇÃO HABITACIONAL MULTIFAMILIAR (PRÉDIO), ATÉ 4 PAVIMENTOS, FCK = 25 MPA. AF_11/2022	m³	3,4455	2.324,41	2.838,56	9.780,25	2,64 %
Local			Descrição	Fórmula				Quantidade	
			BALDRAME	(28,45*0,15*0,2)				0,8535000	
			FUNDAÇÕES	(12*0,6*0,6*0,6)				2,5920000	
5.2.3	98555	SINAPI	IMPERMEABILIZAÇÃO DE SUPERFÍCIE COM ARGAMASSA POLIMÉRICA / MEMBRANA ACRÍLICA, 3 DEMÃOS. AF_09/2023	m²	42,675	37,44	45,72	1.951,10	0,53 %
Local			Descrição	Fórmula				Quantidade	
			IMPERMEABILIZAÇÃO DO BALDRAME	(28,45*1,5)				42,6750000	
5.2.4	79483	SINAPI	APLOAMENTO COM MACO DE 30KG	m²	4,32	35,49	43,34	187,22	0,05 %
Local			Descrição	Fórmula				Quantidade	
			FUNDAÇÕES	(0,6*0,6)*12				4,3200000	
5.2.5	96616	SINAPI	LASTRO DE CONCRETO MAGRO, APLICADO EM BLOCOS DE COROAMENTO OU SAPATAS. AF_01/2024	m³	0,2592	1.018,06	1.243,25	322,25	0,09 %
Local			Descrição	Fórmula				Quantidade	
			LASTRO DE CONCRETO	(12*0,6*0,6)*0,06				0,2592000	
5.3			SUPERSTRUTURA		1	25.564,00	25.564,00	25.564,00	6,91 %
5.3.1			ALVENARIA		1	15.763,71	15.763,71	15.763,71	4,26 %

MUNICÍPIO DE CAMPO GRANDE DO PIAUI
CNPJ: 01.612.570/0001-03

5.3.1.1	103332	SINAPI	ALVENARIA DE VEDAÇÃO DE BLOCOS CERÂMICOS FURADOS NA HORIZONTAL DE 9X14X19 CM (ESPESSURA 9 CM) E ARGAMASSA DE ASSENTAMENTO COM PREPARO EM BETONEIRA. AF_12/2021	m²	99,575	129,64	158,31	15.763,71	4,26 %
Local			Descrição	Fórmula				Quantidade	
			ALVENARIA	(28,45*3,5)				99,5750000	
5.3.2			ESTRUTURAS DE CONCRETO		1		9.800,29	9.800,29	2,65 %
5.3.2.1	104488	SINAPI	COMPOSIÇÃO PARAMÉTRICA PARA EXECUÇÃO DE ESTRUTURAS DE CONCRETO ARMADO, PARA EDIFICAÇÃO INSTITUCIONAL TÉRREA, FCK = 25 MPa. AF_11/2022	m³	3,005	2.670,60	3.261,33	9.800,29	2,65 %
Local			Descrição	Fórmula				Quantidade	
			CINTAS	(28,45*0,2*0,2)				1,1380000	
			PILARES	(12*0,15*0,15*2,7)				0,7290000	
			CINTA AO REDOR DA LAJE	(28,45*0,2*0,2)				1,1380000	
5.4			PISO E REVESTIMENTOS		1		35.242,11	35.242,11	9,53 %
5.4.1	87702	SINAPI	CONTRAPISO EM ARGAMASSA TRAÇO 1:4 (CIMENTO E AREIA), PREPARO MANUAL, APLICADO EM ÁREAS SECAS SOBRE LAJE, NÃO ADERIDO, ACABAMENTO NÃO REFORÇADO, ESPESSURA 6CM. AF_07/2021	m²	32,16	70,60	86,21	2.772,51	0,75 %
Local			Descrição	Fórmula				Quantidade	
			CONTRA PISO	(5,76+3,92+5,85+6,55+10,08)				32,1600000	
5.4.2	87257	SINAPI	REVESTIMENTO CERÂMICO PARA PISO COM PLACAS TIPO ESMALTADA DE DIMENSÕES 60X60 CM APLICADA EM AMBIENTES DE ÁREA MAIOR QUE 10 M2. AF_02/2023_PE	m²	41,376	68,72	83,92	3.472,27	0,94 %
Local			Descrição	Fórmula				Quantidade	
			PISO CERÂMICO	(5,76+3,92+5,85+6,55+10,08)*1,1				35,3760000	
			REPARO CERÂMICA DE BALCÃO DEMOLIDO	6				6,0000000	
5.4.3	88485	SINAPI	FUNDO SELADOR ACRÍLICO, APLICAÇÃO MANUAL EM PAREDE, UMA DEMÃO. AF_04/2023	m²	270,54	4,11	5,01	1.355,40	0,37 %
Local			Descrição	Fórmula				Quantidade	
			BANHEIRO	((3,55+1,5)*2*2,7)*2				54,5400000	
			COPA FUNCIONÁRIOS	((3,55+2,1)*2*2,7)*2				61,0200000	
			CONSULTÓRIO NOVO	((3,55+3,4)*2*2,7)*2				75,0600000	
			CIRCULAÇÃO	((4,7+2,7)*2*2,7)*2				79,9200000	
5.4.4	87893	SINAPI	CHAPISCO APLICADO EM ALVENARIA (SEM PRESENÇA DE VÃOS) E ESTRUTURAS DE CONCRETO DE FACHADA, COM COLHER DE PEDREIRO. ARGAMASSA TRAÇO 1:3 COM PREPARO MANUAL. AF_10/2022	m²	270,54	8,19	10,00	2.705,40	0,73 %
Local			Descrição	Fórmula				Quantidade	
			CHAPISCO DA ÁREA CONSTRUÍDA	270,54				270,5400000	
5.4.5	87794	SINAPI	EMBOÇO OU MASSA ÚNICA EM ARGAMASSA TRAÇO 1:2:8, PREPARO MANUAL, APLICADA MANUALMENTE EM PANOS CEGOS DE FACHADA (SEM PRESENÇA DE VÃOS), ESPESSURA DE 25 MM. AF_09/2022	m²	270,54	47,89	58,48	15.821,17	4,28 %
Local			Descrição	Fórmula				Quantidade	
			EMBOÇO	270,54				270,5400000	
5.4.6	87270	SINAPI	REVESTIMENTO CERÂMICO PARA PAREDES INTERNAS COM PLACAS TIPO ESMALTADA EXTRA DE DIMENSÕES 25X35 CM APLICADAS EM AMBIENTES DE ÁREA MENOR QUE 5 M² A MEIA ALTURA DAS PAREDES. AF_06/2014	m²	72,585	80,62	98,45	7.145,99	1,93 %
Local			Descrição	Fórmula				Quantidade	
			CIRCULAÇÃO/LAVANDERIA	(6,86+6,4+3,25+1)*1,5				26,2650000	
			CONSULTÓRIO NOVO	(3,1+3,25)*2*1,5				19,0500000	
			COPA FUNCIONÁRIOS	(1,8+3,25)*2*2,7				27,2700000	
5.4.7	3313	ORSE	Chapisco em teto, e=5mm, com argamassa traço t2 - 1:3 (cimento / areia /adesivo branco) - Revisada 08/2015	m²	26,304	22,65	27,66	727,56	0,20 %
5.4.8	3315	ORSE	Reboco ou emboço interno, de teto, com argamassa traço t6 - 1:2:10 (cimento /cal / areia), espessura 1,5 cm	m²	26,304	38,66	47,21	1.241,81	0,34 %
5.5			PINTURA		1		9.768,59	9.768,59	2,64 %
5.5.1			PINTURA DE PAREDES		1		8.267,69	8.267,69	2,23 %
5.5.1.1	88489	SINAPI	PINTURA LÁTEX ACRÍLICA PREMIUM, APLICAÇÃO MANUAL EM PAREDES, DUAS DEMÃOS. AF_04/2023	m²	270,54	13,29	16,22	4.388,15	1,19 %
Local			Descrição	Fórmula				Quantidade	
			PINTURA	270,54				270,5400000	
5.5.1.2	88495	SINAPI	EMASSAMENTO COM MASSA LÁTEX, APLICAÇÃO EM PAREDE, UMA DEMÃO, LIXAMENTO MANUAL. AF_04/2023	m²	270,54	11,75	14,34	3.879,54	1,05 %
Local			Descrição	Fórmula				Quantidade	
			MASSA	270,54				270,5400000	
5.5.2			PINTURA DE ESQUADRIAS		1		164,34	164,34	0,04 %
5.5.2.1	102219	SINAPI	PINTURA TINTA DE ACABAMENTO (PIGMENTADA) ESMALTE SINTÉTICO ACETINADO EM MADEIRA, 2 DEMÃOS. AF_01/2021	m²	7,35	18,31	22,36	164,34	0,04 %
Local			Descrição	Fórmula				Quantidade	
			P 04	(0,9*2,1)*3				5,6700000	
			P 02	(0,8*2,1)*1				1,6800000	
5.5.3			PINTURA DE TETO		1		1.336,56	1.336,56	0,36 %
5.5.3.1	88488	SINAPI	PINTURA LÁTEX ACRÍLICA PREMIUM, APLICAÇÃO MANUAL EM TETO, DUAS DEMÃOS. AF_04/2023	m²	20,8	15,82	19,31	401,64	0,11 %
Local			Descrição	Fórmula				Quantidade	
			PINTURA DE TETO DE ÁREA AMPLIADA	3,25*6,4				20,8000000	

MUNICÍPIO DE CAMPO GRANDE DO PIAUÍ
CNPJ: 01.612.570/0001-03

5.5.3.2	88496	SINAPI	EMASSAMENTO COM MASSA LÁTEX, APLICAÇÃO EM TETO, DUAS DEMÃOS, LIXAMENTO MANUAL. AF_04/2023	m²	20,8	33,02	40,32	838,65	0,23 %
Local			Descrição	Fórmula				Quantidade	
			TETO	3,25*6,4				20,8000000	
5.5.3.3	104637	SINAPI	FUNDO SELADOR ACRÍLICO, APLICAÇÃO MECÂNICA EM TETO, UMA DEMÃO. AF_04/2023	m²	26,304	3,00	3,66	96,27	0,03 %
5.6			ESQUADRIAS		1		11.490,93	11.490,93	3,11 %
5.6.1	90844	SINAPI	KIT DE PORTA DE MADEIRA PARA PINTURA, SEMI-OCA (LEVE OU MÉDIA), PADRÃO MÉDIO, 90X210CM, ESPESSURA DE 3,5CM, ITENS INCLUSOS: DOBRADIÇAS, MONTAGEM E INSTALAÇÃO DO BATENTE, FECHADURA COM EXECUÇÃO DO FURO - FORNECIMENTO E INSTALAÇÃO. AF_10/2025	UN	3	1.223,83	1.494,54	4.483,62	1,21 %
Local			Descrição	Fórmula				Quantidade	
			P 04	3				3,0000000	
5.6.2	2025	Próprio	JANELA VIDRO TEMPERADO 8MM	m²	2,6	1.013,95	1.238,23	3.219,39	0,87 %
Local			Descrição	Fórmula				Quantidade	
			SALA DA ENFERMEIRA E COPA	(1*1,1)*2				2,2000000	
			DEPÓSITO	(0,8*0,5)				0,4000000	
5.6.3	101965	SINAPI	PEITORIL LINEAR EM GRANITO OU MÁRMORE, L = 15CM, ASSENTADO COM ARGAMASSA 1:6 COM ADITIVO. AF_11/2020	M	4,8	162,26	198,15	951,12	0,26 %
Local			Descrição	Fórmula				Quantidade	
			AMPLIAÇÃO	1,6*3				4,8000000	
5.6.4	98689	SINAPI	SOLEIRA EM GRANITO, LARGURA 15 CM, ESPESSURA 2,0 CM. AF_02/2026	M	3,38	132,33	161,60	546,20	0,15 %
Local			Descrição	Fórmula				Quantidade	
			P4	0,87*3				2,6100000	
			P2	0,77*1				0,7700000	
5.6.5	93197	SINAPI	CONTRAVERGA MOLDADA IN LOCO EM CONCRETO, ESPESSURA DE *20* CM. AF_03/2024	M	11,4	62,73	76,60	873,24	0,24 %
Local			Descrição	Fórmula				Quantidade	
			JANELAS J01	((0,8+1)+2)*3				11,4000000	
5.6.6	200511	SBC	ADESIVO JATEADO PARA APLICACAO EM VIDRO	m²	8,3	64,74	79,06	656,19	0,18 %
Local			Descrição	Fórmula				Quantidade	
			J 01	(0,8*0,5)*7				2,8000000	
			J 02	(1*1,1)*5				5,5000000	
5.6.7	105024	SINAPI	VERGA MOLDADA IN LOCO EM CONCRETO, ESPESSURA DE *10* CM. AF_03/2024	M	11,4	54,68	66,77	761,17	0,21 %
Local			Descrição	Fórmula				Quantidade	
				11,40				11,4000000	
5.7			COBERTURA		1		14.825,38	14.825,38	4,01 %
5.7.1	94201	SINAPI	TELHAMENTO COM TELHA CERÂMICA CAPA-CANAL, TIPO COLONIAL, COM ATÉ 2 ÁGUAS, INCLUSO TRANSPORTE VERTICAL. AF_07/2019	m²	27,461376	45,14	55,12	1.513,67	0,41 %
Local			Descrição	Fórmula				Quantidade	
			NOVA COBERTURA	(4,11*6,4)*1,044				27,4613760	
5.7.2	92539	SINAPI	TRAMA DE MADEIRA COMPOSTA POR RIPAS, CAIBROS E TERÇAS PARA TELHADOS DE ATÉ 2 ÁGUAS PARA TELHA CERÂMICA OU DE CONCRETO, INCLUSO TRANSPORTE VERTICAL. AF_10/2025	m²	27,461376	74,36	90,80	2.493,49	0,67 %
Local			Descrição	Fórmula				Quantidade	
			NOVA COBERTURA	(4,11*6,4)*1,044				27,4613760	
5.7.3	94229	SINAPI	CALHA EM CHAPA DE AÇO GALVANIZADO NÚMERO 24, DESENVOLVIMENTO DE 100 CM, INCLUSO TRANSPORTE VERTICAL. AF_07/2019	M	6,4	167,38	204,40	1.308,16	0,35 %
Local			Descrição	Fórmula				Quantidade	
			CALHA	6,4				6,4000000	
5.7.4	100327	SINAPI	RUFO EXTERNO/INTERNO EM CHAPA DE AÇO GALVANIZADO NÚMERO 26, CORTE DE 33 CM, INCLUSO IÇAMENTO. AF_07/2019	M	13,58	60,74	74,17	1.007,22	0,27 %
Local			Descrição	Fórmula				Quantidade	
			RUFO DE COBERTURA NOVA	(2,86+2,86+7,86)				13,5800000	
5.7.5	4254	ORSE	Laje pré-fabricada treliçada para piso ou cobertura, inteireiro 38cm, h=12cm, el. enchimento em bloco cerâmico h=8cm, inclusive escoramento em madeira e capeamento 4cm.	m²	26,304	150,61	183,92	4.837,83	1,31 %
Local			Descrição	Fórmula				Quantidade	
			FORRO EM GESSO DE ÁREA AMPLIADA	4,11*6,4				26,3040000	
5.7.6	94210	SINAPI	TELHAMENTO COM TELHA ONDULADA DE FIBROCIMENTO E = 6 MM, COM RECOBRIMENTO LATERAL DE 1 1/4 DE ONDA PARA TELHADO COM INCLINAÇÃO MÁXIMA DE 10°, COM ATÉ 2 ÁGUAS, INCLUSO IÇAMENTO. AF_07/2019	m²	6,6	56,88	69,46	458,43	0,12 %
Local			Descrição	Fórmula				Quantidade	
			TELHA DE FIBROCIMENTO	(4,4*1,5)				6,6000000	
5.7.7	92586	SINAPI	FABRICAÇÃO E INSTALAÇÃO DE TESOURA INTEIRA EM AÇO, VÃO DE 5 M, PARA TELHA CERÂMICA OU DE CONCRETO, INCLUSO IÇAMENTO, EXCLUSIVE PINTURA. AF_10/2025	UN	3	875,26	1.068,86	3.206,58	0,87 %
5.8			INTALAÇÕES ELÉTRICAS		1		19.038,05	19.038,05	5,15 %
5.8.1	13682	ORSE	Luminária plafon de sobrepor em LED 40 x 40cm, 30W 4000K bivolt, Avant ou similar	un	10	152,92	186,74	1.867,40	0,50 %
5.8.2	91965	SINAPI	INTERRUPTOR SIMPLES (2 MÓDULOS) COM INTERRUPTOR PARALELO (1 MÓDULO), 10A/250V, INCLUINDO SUPORTE E PLACA - FORNECIMENTO E INSTALAÇÃO. AF_03/2023	UN	4	70,71	86,35	345,40	0,09 %

MUNICÍPIO DE CAMPO GRANDE DO PIAUÍ
CNPJ: 01.612.570/0001-03

5.8.3	91925	SINAPI	CABO DE COBRE FLEXÍVEL ISOLADO, 1,5 MM², ANTI-CHAMA 0,6/1,0 KV, PARA CIRCUITOS TERMINAIS - FORNECIMENTO E INSTALAÇÃO. AF_03/2023	M	450	4,38	5,34	2.403,00	0,65 %
5.8.4	91927	SINAPI	CABO DE COBRE FLEXÍVEL ISOLADO, 2,5 MM², ANTI-CHAMA 0,6/1,0 KV, PARA CIRCUITOS TERMINAIS - FORNECIMENTO E INSTALAÇÃO. AF_03/2023	M	450	5,91	7,21	3.244,50	0,88 %
5.8.5	91996	SINAPI	TOMADA MÉDIA DE EMBUTIR (1 MÓDULO), 2P+T 10 A, INCLUINDO SUPORTE E PLACA - FORNECIMENTO E INSTALAÇÃO. AF_03/2023	UN	9	36,42	44,47	400,23	0,11 %
5.8.6	93147	SINAPI	PONTO DE ILUMINAÇÃO E TOMADA, RESIDENCIAL, INCLUINDO INTERRUPTOR SIMPLES, INTERRUPTOR PARALELO E TOMADA 10A/250V, CAIXA ELÉTRICA, ELETRODUTO, CABO, RASGO, QUEBRA E CHUMBAMENTO (EXCLUINDO LUMINÁRIA E LÂMPADA). AF_01/2016	UN	16	326,79	399,07	6.385,12	1,73 %
Local			Descrição	Fórmula			Quantidade		
			12 TOMADAS + 4 ILUMINAÇÕES	16			16,0000000		
5.8.7	101875	SINAPI	QUADRO DE DISTRIBUIÇÃO DE ENERGIA EM CHAPA DE AÇO GALVANIZADO, DE EMBUTIR, COM BARRAMENTO TRIFÁSICO, PARA 12 DISJUNTORES DIN 100A - FORNECIMENTO E INSTALAÇÃO. AF_07/2025	UN	1	444,45	542,76	542,76	0,15 %
5.8.8	88264	SINAPI	ELETRICISTA COM ENCARGOS COMPLEMENTARES	H	40	30,09	36,74	1.469,60	0,40 %
5.8.9	93654	SINAPI	DISJUNTOR MONOPOLAR TIPO DIN, CORRENTE NOMINAL DE 16A - FORNECIMENTO E INSTALAÇÃO. AF_07/2025	UN	2	11,57	14,12	28,24	0,01 %
5.8.10	91834	SINAPI	ELETRODUTO FLEXÍVEL CORRUGADO, PVC, DN 25 MM (3/4"), PARA CIRCUITOS TERMINAIS, INSTALADO EM FORRO - FORNECIMENTO E INSTALAÇÃO. AF_03/2023	M	50	18,69	22,82	1.141,00	0,31 %
5.8.11	88247	SINAPI	AUXILIAR DE ELETRICISTA COM ENCARGOS COMPLEMENTARES	H	40	24,79	30,27	1.210,80	0,33 %
5.9			INSTALAÇÕES DE ESGOTO		1		3.425,90	3.425,90	0,93 %
5.9.1	86885	SINAPI	ENGATE FLEXÍVEL EM PLÁSTICO BRANCO, 1/2" X 40CM - FORNECIMENTO E INSTALAÇÃO. AF_02/2026	UN	2	12,06	14,72	29,44	0,01 %
5.9.2	86882	SINAPI	SIFÃO DO TIPO GARRAFA/COPO EM PVC 1.1/4" X 1.1/2" - FORNECIMENTO E INSTALAÇÃO. AF_02/2026	UN	2	21,25	25,95	51,90	0,01 %
5.9.3	86879	SINAPI	VÁLVULA EM PLÁSTICO 1" PARA PIA, TANQUE OU LAVATÓRIO, COM OU SEM LADRÃO - FORNECIMENTO E INSTALAÇÃO. AF_02/2026	UN	2	8,91	10,88	21,76	0,01 %
5.9.4	1678	ORSE	Ponto de esgoto com tubo de pvc rígido soldável de Ø 50 mm (pias de cozinha,máquinas de lavar, etc...)	un	2	120,29	146,89	293,78	0,08 %
5.9.5	97901	SINAPI	CAIXA ENTERRADA HIDRÁULICA RETANGULAR EM ALVENARIA COM TIJOLOS CERÂMICOS MACIÇOS, DIMENSÕES INTERNAS: 0,4X0,4X0,4 M PARA REDE DE ESGOTO. AF_12/2020	UN	2	329,74	402,67	805,34	0,22 %
5.9.6	91795	SINAPI	(COMPOSIÇÃO REPRESENTATIVA) DO SERVIÇO DE INST. TUBO PVC, SÉRIE N, ESGOTO PREDIAL, 100 MM (INST. RAMAL DESCARGA, RAMAL DE ESG. SANIT., PRUMADA ESG. SANIT., VENTILAÇÃO OU SUB-COLETOR AÉREO), INCL. CONEXÕES E CORTES, FIXAÇÕES, P/ PRÉDIOS. AF_10/2015	M	20	77,84	95,05	1.901,00	0,51 %
5.9.7	89711	SINAPI	TUBO PVC, SERIE NORMAL, ESGOTO PREDIAL, DN 40 MM, FORNECIDO E INSTALADO EM RAMAL DE DESCARGA OU RAMAL DE ESGOTO SANITÁRIO. AF_08/2022	M	12	22,02	26,89	322,68	0,09 %
5.10			LOUÇAS,METAIS E ACESSÓRIOS		1		2.402,05	2.402,05	0,65 %
5.10.1	86936	SINAPI	CUBA DE EMBUTIR DE AÇO INOXIDÁVEL MÉDIA, INCLUSO VÁLVULA TIPO AMERICANA E SIFÃO TIPO GARRAFA EM METAL CROMADO - FORNECIMENTO E INSTALAÇÃO. AF_02/2026	UN	2	499,07	609,46	1.218,92	0,33 %
Local			Descrição	Fórmula			Quantidade		
			COPA	1			1,0000000		
			CONSULTÓRIO NOVO	1			1,0000000		
5.10.2	C2496	SEINFRA	TORNEIRA CIRÚRGICA (INSTALADO)	UN	1	167,56	204,62	204,62	0,06 %
Local			Descrição	Fórmula			Quantidade		
			CONSULTÓRIO NOVO	1			1,0000000		
5.10.3	86906	SINAPI	TORNEIRA CROMADA DE MESA, 1/2" OU 3/4", PARA LAVATÓRIO, PADRÃO POPULAR - FORNECIMENTO E INSTALAÇÃO. AF_02/2026	UN	2	80,31	98,07	196,14	0,05 %
Local			Descrição	Fórmula			Quantidade		
			COPA	1			1,0000000		
			CONSULTÓRIO NOVO	1			1,0000000		
5.10.4	10759	ORSE	Bancada em granito cinza andorinha, e=2cm	m²	1,15	557,10	680,33	782,37	0,21 %
Local			Descrição	Fórmula			Quantidade		
			COPA	(1,5*0,5)			0,7500000		
			CONSULTÓRIO NOVO	(0,8*0,5)			0,4000000		
5.11			SPLITS		1		19.498,53	19.498,53	5,27 %
5.11.1	13910	ORSE	Instalação de Ar condicionado split (evaporadora e condensadora), hi-wall (parede), de 12000 btu/h até 18000 btu/h, com distância entre evaporadora e condensadora de 10m	un	3	916,95	1.119,77	3.359,31	0,91 %
Local			Descrição	Fórmula			Quantidade		
			CONSULTÓRIO NOVO	1			1,0000000		
			RECEPÇÃO	2			2,0000000		
5.11.2	103247	SINAPI	AR CONDICIONADO SPLIT INVERTER, HI-WALL (PAREDE), 12000 BTU/H, CICLO FRIO - FORNECIMENTO E INSTALAÇÃO. AF_11/2021_PE	UN	3	2.818,94	3.442,48	10.327,44	2,79 %
Local			Descrição	Fórmula			Quantidade		
			CONSULTÓRIO NOVO	1			1,0000000		
			RECEPÇÃO	2			2,0000000		
5.11.3	C0325	SEINFRA	ATERRAMENTO COMPLETO C/ HASTE COPPERWELD 3/4" X 3.0M	UN	3	385,82	471,16	1.413,48	0,38 %
Local			Descrição	Fórmula			Quantidade		
			CONSULTÓRIO NOVO	1			1,0000000		
			RECEPÇÃO	2			2,0000000		

MUNICÍPIO DE CAMPO GRANDE DO PIAUÍ
CNPJ: 01.612.570/0001-03

5.11.4	91929	SINAPI	CABO DE COBRE FLEXÍVEL ISOLADO, 4 MM², ANTI-CHAMA 0,6/1,0 KV, PARA CIRCUITOS TERMINAIS - FORNECIMENTO E INSTALAÇÃO. AF_03/2023	M	180	8,98	10,96	1.972,80	0,53 %
Local			Descrição	Fórmula				Quantidade	
			CABO	180				180,0000000	
5.11.5	062398	SBC	PONTO TOMADA AR CONDICIONADO	UN	3	299,24	365,43	1.096,29	0,30 %
Local			Descrição	Fórmula				Quantidade	
			PONTO DE TOMADA	3				3,0000000	
5.11.6	93656	SINAPI	DISJUNTOR MONOPOLAR TIPO DIN, CORRENTE NOMINAL DE 25A - FORNECIMENTO E INSTALAÇÃO. AF_07/2025	UN	3	13,48	16,46	49,38	0,01 %
5.11.7	91835	SINAPI	ELETRODUTO FLEXÍVEL CORRUGADO REFORÇADO, PVC, DN 25 MM (3/4"), PARA CIRCUITOS TERMINAIS, INSTALADO EM FORRO - FORNECIMENTO E INSTALAÇÃO. AF_03/2023	M	45	20,26	24,74	1.113,30	0,30 %
5.11.8	00001571	SINAPI	TERMINAL A COMPRESSAO EM COBRE ESTANHADO PARA CABO 4 MM2, 1 FURO E 1 COMPRESSAO, PARA PARAFUSO DE FIXACAO M5	UN	3	1,49	1,81	5,43	0,00 %
5.11.9	89869	SINAPI	TE, PVC, SOLDÁVEL, DN 25MM, INSTALADO EM DRENO DE AR-CONDICIONADO - FORNECIMENTO E INSTALAÇÃO. AF_08/2022	UN	3	10,74	13,11	39,33	0,01 %
5.11.10	103288	SINAPI	RASGO E CHUMBAMENTO EM ALVENARIA PARA TUBOS DE SPLIT PAREDE DE 9000 A 24000 BTUS/H. AF_11/2021	UN	3	16,21	19,79	59,37	0,02 %
5.11.11	89867	SINAPI	JOELHO 45 GRAUS, PVC, SOLDÁVEL, DN 25MM, INSTALADO EM DRENO DE AR-CONDICIONADO - FORNECIMENTO E INSTALAÇÃO. AF_08/2022	UN	6	8,52	10,40	62,40	0,02 %
5.12			INSTALAÇÕES HIDRÁULICAS		1		803,76	803,76	0,22 %
5.12.1	89957	SINAPI	PONTO DE CONSUMO TERMINAL DE ÁGUA FRIA (SUBRAMAL) COM TUBULAÇÃO DE PVC, DN 25 MM, INSTALADO EM RAMAL DE ÁGUA, INCLUSOS RASGO E CHUMBAMENTO EM ALVENARIA. AF_12/2014	UN	2	146,68	179,12	358,24	0,10 %
5.12.2	90443	SINAPI	RASGO LINEAR MANUAL EM ALVENARIA, PARA RAMAIS/ DISTRIBUIÇÃO DE INSTALAÇÕES HIDRÁULICAS, DIÂMETROS MENORES OU IGUAIS A 40 MM. AF_09/2023	M	40	8,30	10,13	405,20	0,11 %
5.12.3	89446	SINAPI	TUBO, PVC, SOLDÁVEL, DE 25MM, INSTALADO EM PRUMADA DE ÁGUA - FORNECIMENTO E INSTALAÇÃO. AF_06/2022	M	6	5,51	6,72	40,32	0,01 %
Local			Descrição	Fórmula				Quantidade	
				6				6,0000000	
5.13			CONSTRUÇÃO DE BANHEIRO		1		12.591,61	12.591,61	3,40 %
5.13.1	87270	SINAPI	REVESTIMENTO CERÂMICO PARA PAREDES INTERNAS COM PLACAS TIPO ESMALTADA EXTRA DE DIMENSÕES 25X35 CM APLICADAS EM AMBIENTES DE ÁREA MENOR QUE 5 M² A MEIA ALTURA DAS PAREDES. AF_06/2014	m²	27,27	80,62	98,45	2.684,73	0,73 %
Local			Descrição	Fórmula				Quantidade	
			CERÂMICA BANHEIRO	(3,55+1,5)*2*2,7				27,2700000	
5.13.2	91315	SINAPI	KIT DE PORTA DE MADEIRA PARA PINTURA, SEMI-OCA (LEVE OU MÉDIA), PADRÃO POPULAR, 90X210CM, ESPESSURA DE 3,5CM, ITENS INCLUSOS: DOBRADIÇAS, MONTAGEM E INSTALAÇÃO DO BATENTE, FECHADURA COM EXECUÇÃO DO FURO - FORNECIMENTO E INSTALAÇÃO. AF_10/2025	UN	1	1.057,94	1.291,95	1.291,95	0,35 %
Local			Descrição	Fórmula				Quantidade	
			P 02	1				1,0000000	
5.13.3	89957	SINAPI	PONTO DE CONSUMO TERMINAL DE ÁGUA FRIA (SUBRAMAL) COM TUBULAÇÃO DE PVC, DN 25 MM, INSTALADO EM RAMAL DE ÁGUA, INCLUSOS RASGO E CHUMBAMENTO EM ALVENARIA. AF_12/2014	UN	1	146,68	179,12	179,12	0,05 %
5.13.4	91792	SINAPI	(COMPOSIÇÃO REPRESENTATIVA) DO SERVIÇO DE INSTALAÇÃO DE TUBO DE PVC, SÉRIE NORMAL, ESGOTO PREDIAL, DN 40 MM (INSTALADO EM RAMAL DE DESCARGA OU RAMAL DE ESGOTO SANITÁRIO), INCLUSIVE CONEXÕES, CORTES E FIXAÇÕES, PARA PRÉDIOS. AF_10/2015	M	15	81,46	99,47	1.492,05	0,40 %
5.13.5	89709	SINAPI	RALO SIFONADO, PVC, DN 100 X 40 MM, JUNTA SOLDÁVEL, FORNECIDO E INSTALADO EM RAMAL DE DESCARGA OU EM RAMAL DE ESGOTO SANITÁRIO. AF_08/2022	UN	1	20,36	24,86	24,86	0,01 %
5.13.6	91793	SINAPI	(COMPOSIÇÃO REPRESENTATIVA) DO SERVIÇO DE INSTALAÇÃO DE TUBO DE PVC, SÉRIE NORMAL, ESGOTO PREDIAL, DN 50 MM (INSTALADO EM RAMAL DE DESCARGA OU RAMAL DE ESGOTO SANITÁRIO), INCLUSIVE CONEXÕES, CORTES E FIXAÇÕES PARA, PRÉDIOS. AF_10/2015	M	15	104,88	128,07	1.921,05	0,52 %
5.13.7	74166/001	SINAPI	CAIXA DE INSPEÇÃO EM CONCRETO PRÉ-MOLDADO DN 60CM COM TAMPA H= 60CM - FORNECIMENTO E INSTALACAO	UN	1	230,84	281,90	281,90	0,08 %
5.13.8	86943	SINAPI	LAVATÓRIO LOUÇA BRANCA SUSPENSO, *40 X 30* CM OU EQUIVALENTE, PADRÃO POPULAR, INCLUSO SIFÃO FLEXÍVEL EM PVC, VÁLVULA E ENGATE FLEXÍVEL 30 CM EM PLÁSTICO E TORNEIRA CROMADA DE MESA, PADRÃO POPULAR - FORNECIMENTO E INSTALAÇÃO. AF_02/2026	UN	1	263,54	321,83	321,83	0,09 %
5.13.9	95469	SINAPI	BACIA SANITÁRIA EM LOUÇA BRANCA, COM TUBO DE LIGAÇÃO CROMADO - FORNECIMENTO E INSTALAÇÃO. AF_02/2026_PS	UN	1	327,33	399,73	399,73	0,11 %
5.13.10	00001370	SINAPI	DUCHA HIGIENICA PLASTICA COM REGISTRO METALICO 1/2"	UN	1	139,50	170,35	170,35	0,05 %
5.13.11	95546	SINAPI	KIT DE ACESSÓRIOS PARA BANHEIRO EM METAL CROMADO, 5 PEÇAS, INCLUSO FIXAÇÃO. AF_02/2026	UN	1	261,04	318,78	318,78	0,09 %
5.13.12	85005	SINAPI	ESPELHO CRISTAL, ESPESSURA 4MM, COM PARAFUSOS DE FIXACAO, SEM MOLDURA	m²	3	592,23	723,23	2.169,69	0,59 %
5.13.13	00036205	SINAPI	BARRA DE APOIO RETA, EM ACO INOX POLIDO, COMPRIMENTO 70CM, DIAMETRO MINIMO 3 CM	UN	1	112,54	137,43	137,43	0,04 %
5.13.14			INSTALAÇÃO ELÉTRICA		1		557,60	557,60	0,15 %
5.13.14.1	93146	SINAPI	PONTO DE ILUMINAÇÃO E TOMADA, RESIDENCIAL, INCLUINDO INTERRUPTOR PARALELO E TOMADA 10A/250V, CAIXA ELÉTRICA, ELETRODUTO, CABO, RASGO, QUEBRA E CHUMBAMENTO (EXCLUINDO LUMINÁRIA E LÂMPADA). AF_01/2016	UN	1	287,02	350,50	350,50	0,09 %
5.13.14.2	97590	SINAPI	LUMINÁRIA TIPO PLAFON REDONDO COM VIDRO FOSCO, DE SOBREPOR, COM 1 LÂMPADA FLUORESCENTE DE 15 W, SEM REATOR - FORNECIMENTO E INSTALAÇÃO. AF_02/2020	UN	2	84,80	103,55	207,10	0,06 %
5.13.15			IMPERMEABILIZAÇÃO		1		640,54	640,54	0,17 %

MUNICÍPIO DE CAMPO GRANDE DO PIAUÍ
CNPJ: 01.612.570/0001-03

5.13.15.1	98557	SINAPI	IMPERMEABILIZAÇÃO DE SUPERFÍCIE COM EMULSÃO ASFÁLTICA, 2 DEMÃOS. AF_09/2023	m²	10,1	51,94	63,42	640,54	0,17 %
Local			Descrição	Fórmula				Quantidade	
			BANHEIRO	(3,55+1,5)*2*1				10,1000000	
6			INSTALAÇÃO DE TOTEM E REFORMA DE MARQUISE		1		5.172,28	5.172,28	1,40 %
6.1	011340	SEDOP	Placa de obra em lona com plotagem de gráfica (PLACA DE IDENTIFICAÇÃO DO POSTO DE SAÚDE NA FACHADA)	m²	3,9525	207,93	253,92	1.003,61	0,27 %
Local			Descrição	Fórmula				Quantidade	
			LONA	4,65*0,85				3,9525000	
6.2	88251	SINAPI	AUXILIAR DE SERRALHEIRO COM ENCARGOS COMPLEMENTARES	H	48	24,09	29,41	1.411,68	0,38 %
Local			Descrição	Fórmula				Quantidade	
			8,00 hrs/dia x 3,00 dias x 02 ajudantes	48				48,0000000	
6.3	100327	SINAPI	RUFO EXTERNO/INTERNO EM CHAPA DE AÇO GALVANIZADO NÚMERO 26, CORTE DE 33 CM, INCLUSO IÇAMENTO. AF_07/2019	M	4,65	60,74	74,17	344,89	0,09 %
Local			Descrição	Fórmula				Quantidade	
			RUFO PARA MARQUISE	4,65				4,6500000	
6.4	88315	SINAPI	SERRALHEIRO COM ENCARGOS COMPLEMENTARES	H	40	29,26	35,73	1.429,20	0,39 %
Local			Descrição	Fórmula				Quantidade	
			SERRALHEIRO PARA REFORMA DE TOTEM E MARQUISE	40				40,0000000	
6.5	061458	SEDOP	Painel em ACM - Estruturado (fachadas)	m²	1,44	558,94	682,57	982,90	0,27 %
Local			Descrição	Fórmula				Quantidade	
			TOTEM	(1,8*0,8)				1,4400000	
7			INSTALAÇÃO DE GUARDA CORPOS EM RAMPA DE ACESSIBILIDADE		1		855,58	855,58	0,23 %
7.1	11985	ORSE	Guarda-corpo h = 1,10m e Corrimão em tubo ferro galvanizado, barras superiores alt=0,92m e 0,70m e barra inferior, diam= 1.1/2", barras verticais d=3/4" acada 0,11m, curvas de aço carbono. Rev 02	m	3,76	186,34	227,55	855,58	0,23 %
Local			Descrição	Fórmula				Quantidade	
			GUARDA CORPO NOVOS	(1*1,88)+(1*1,88)				3,7600000	
8			ESQUADRIAS		1		11.351,18	11.351,18	3,07 %
8.1	90844	SINAPI	KIT DE PORTA DE MADEIRA PARA PINTURA, SEMI-OCA (LEVE OU MÉDIA), PADRÃO MÉDIO, 90X210CM, ESPESURA DE 3.5CM, ITENS INCLUSOS: DOBRADIÇAS, MONTAGEM E INSTALAÇÃO DO BATENTE, FECHADURA COM EXECUÇÃO DO FURO - FORNECIMENTO E INSTALAÇÃO. AF_10/2025	UN	4	1.223,83	1.494,54	5.978,16	1,62 %
Local			Descrição	Fórmula				Quantidade	
			PORTAS P04	4				4,0000000	
8.2	12952	ORSE	Porta de vidro temperado, de abrir, duas folhas, 1,8x2,10m, espessura 10mm, inclusive acessórios - Rev 01	un	1	4.399,79	5.373,02	5.373,02	1,45 %
Local			Descrição	Fórmula				Quantidade	
			P01	1				1,0000000	
9			PINTURA		1		24.884,78	24.884,78	6,73 %
9.1			PINTURA DE PAREDES		1		16.628,03	16.628,03	4,49 %
9.1.1	88489	SINAPI	PINTURA LÁTEX ACRÍLICA PREMIUM, APLICAÇÃO MANUAL EM PAREDES, DUAS DEMÃOS. AF_04/2023	m²	695,4894	13,29	16,22	11.280,83	3,05 %
Local			Descrição	Fórmula				Quantidade	
			WC MASC	(1,82+1,47)*2*1,1				7,2380000	
			RECEPÇÃO	(3,00+5,17)*2*2,7+3,64				47,7580000	
			SALA DE VACINA	(3,45+3)*2*2,7				34,8300000	
			SALA DA ENFERMEIRA	(2,88+1,82)*2*2,7				25,3800000	
			WC FEM	(1,82+1,47)*2*1,1				7,2380000	
			CONSULTÓRIO ODONTOLÓGICO	(3,45+3,81)*2*2,7				39,2040000	
			CONSULTÓRIO MÉDICO	(2,6+5,05)*2*2,7				41,3100000	
			CIRCULAÇÃO	(8,2+1)*2*2,7				49,6800000	
			SALA DE FISIOTERAPIA	(2,6+6,6)*2*2,7				49,6800000	
			SALA DE PROCEDIMENTOS	(6,49+2,66)*2*2,7				49,4100000	
			WC	(1+2,01)*2*1,1				6,6220000	
			PARTE EXTERNA	(3,6+10,01+5,05+6,6+1,7+3,15+8,01+6,33+1,82+3,54+1,82)*4,7				242,6610000	
			MURO	(2,55+12,1+2,29+2,11+8,01+2,1)*3,24				94,4784000	
9.1.2	88311	SINAPI	PINTOR DE LETREIROS COM ENCARGOS COMPLEMENTARES	H	24	30,85	37,67	904,08	0,24 %
9.1.3	C2461	SEINFRA	TEXTURA ACRÍLICA 1 DEMÃO EM PAREDES EXTERNAS	m²	242,661	15,00	18,31	4.443,12	1,20 %
Local			Descrição	Fórmula				Quantidade	
			ÁREA EXTERNA	(3,6+10,01+5,05+6,6+1,7+3,15+8,01+6,33+1,82+3,54+1,82)*4,7				242,6610000	
9.2			PINTURA DE PISO		1		3.306,50	3.306,50	0,89 %
9.2.1	102491	SINAPI	PINTURA DE PISO COM TINTA ACRÍLICA, APLICAÇÃO MANUAL, 2 DEMÃOS, INCLUSO FUNDO PREPARADOR. AF_05/2021	m²	91,2084	21,57	26,34	2.402,42	0,65 %
Local			Descrição	Fórmula				Quantidade	
			PINTURA DE PISO DE CONCRETO DA CALÇADA EXTERNA	(32,54+27,79+27,25)				87,5800000	

MUNICÍPIO DE CAMPO GRANDE DO PIAUÍ
CNPJ: 01.612.570/0001-03

				PINTURA DE RAMPA DE ACESSIBILIDADE	1,93*1,88				3,6284000		
9.2.2	88311	SINAPI	PINTOR DE LETREIROS COM ENCARGOS COMPLEMENTARES	H	24	30,85	37,67	904,08	0,24 %		
Local				Descrição	Fórmula			Quantidade			
				PINTOR	24			24,0000000			
9.3			PINTURA DE TOTEM E MARQUISE		1		357,03	357,03	0,10 %		
9.3.1	100758	SINAPI	PINTURA COM TINTA ALQUÍDICA DE ACABAMENTO (ESMALTE SINTÉTICO ACETINADO) APLICADA A ROLO OU PINCEL SOBRE SUPERFÍCIES METÁLICAS (EXCETO PERFIL) EXECUTADO EM OBRA (02 DEMÃOS). AF_01/2020	m²	5,3925	54,22	66,21	357,03	0,10 %		
Local				Descrição	Fórmula			Quantidade			
				PINTURA DE TOTEM EXISTENTE EM FRENTE A EDIFICAÇÃO	(1,8*0,8)			1,4400000			
				PINTURA DE MARQUISE FRONTAL	(4,65*0,85)			3,9525000			
9.4			PINTURA DE ESQUADRIAS		1		2.338,98	2.338,98	0,63 %		
9.4.1	102219	SINAPI	PINTURA TINTA DE ACABAMENTO (PIGMENTADA) ESMALTE SINTÉTICO ACETINADO EM MADEIRA, 2 DEMÃOS. AF_01/2021	m²	12,705	18,31	22,36	284,08	0,08 %		
Local				Descrição	Fórmula			Quantidade			
				PINTURA DE PORTAS P02	(0,77*2,1)*1			1,6170000			
				PINTURA DE PORTAS P03	(0,9*2,1)*2			3,7800000			
				PINTURA DE PORTAS P04	(0,87*2,1)*4			7,3080000			
9.4.2	73924/001	SINAPI	PINTURA ESMALTE ALTO BRILHO, DUAS DEMAOS, SOBRE SUPERFICIE METALICA	m²	44,125	38,14	46,57	2.054,90	0,56 %		
Local				Descrição	Fórmula			Quantidade			
				P05	(2*2,1)*2			8,4000000			
				PINTURA DE COMPRESSOR DO CONSULTÓRIO ODONTOLÓGICO	2			2,0000000			
				GRADIL	10,85*2,1			22,7850000			
				PORTA DE RESERVATÓRIO	(0,8*0,8)			0,6400000			
				JANELAS J 01	(0,8*0,5)*7			2,8000000			
				JANELAS J 02	(1*1,1)*5			5,5000000			
				CORRIMÃO	2			2,0000000			
9.5			PINTURA DE TETO		1		2.254,24	2.254,24	0,61 %		
9.5.1	88488	SINAPI	PINTURA LÁTEX ACRÍLICA PREMIUM, APLICAÇÃO MANUAL EM TETO, DUAS DEMÃOS. AF_04/2023	m²	116,74	15,82	19,31	2.254,24	0,61 %		
Local				Descrição	Fórmula			Quantidade			
				PINTURA DE TETO DA UBS(ÁREA EXISTENTE)	116,74			116,7400000			
10			REVESTIMENTOS		1		31.094,74	31.094,74	8,40 %		
10.1	88496	SINAPI	EMASSAMENTO COM MASSA LÁTEX, APLICAÇÃO EM TETO, DUAS DEMÃOS, LIXAMENTO MANUAL. AF_04/2023	m²	15,6	33,02	40,32	628,99	0,17 %		
Local				Descrição	Fórmula			Quantidade			
				SALA DE ENFERMAGEM	15,6			15,6000000			
10.2	87270	SINAPI	REVESTIMENTO CERÂMICO PARA PAREDES INTERNAS COM PLACAS TIPO ESMALTADA EXTRA DE DIMENSÕES 25X35 CM APLICADAS EM AMBIENTES DE ÁREA MENOR QUE 5 M² A MEIA ALTURA DAS PAREDES. AF_06/2014	m²	137,91	80,62	98,45	13.577,23	3,67 %		
Local				Descrição	Fórmula			Quantidade			
				CONSULTÓRIO MÉDICO	(2,6+5,05)*2*1,5			22,9500000			
				CONSULTÓRIO ODONTOLÓGICO	(3,81+3,45)*2*1,5			21,7800000			
				SALA DE VACINA	(3,45+3)*2*1,5			19,3500000			
				DEPÓSITO	(1,4+2,6)*2*1,5			12,0000000			
				SALA DE FISIOTERAPIA	(5,05+3,75)*2*1,5			26,4000000			
				SALA 01	(2,66+2,84)*2*1,5			16,5000000			
				SALA DE PROCEDIMENTOS	(2,66+3,65)*2*1,5			18,9300000			
				CIRCULAÇÃO/RECEPÇÃO	(3+6,96+6,27+2+6,64+2,66+1,5)*1,5)			0,0000000			
10.3	104598	SINAPI	REVESTIMENTO CERÂMICO PARA PISO COM PLACAS TIPO PORCELANATO DE DIMENSÕES 80X80 CM APLICADA EM AMBIENTES DE ÁREA MAIOR QUE 10 M². AF_02/2023_PE	m²	112,03	123,45	150,75	16.888,52	4,56 %		
Local				Descrição	Fórmula			Quantidade			
				PISO	112,03			112,0300000			
11			COBERTURA		1		11.344,76	11.344,76	3,07 %		
11.1	100330	SINAPI	RETIRADA E RECOLOCAÇÃO DE TELHA CERÂMICA CAPA-CANAL, COM ATÉ DUAS ÁGUAS, INCLUSO IÇAMENTO. AF_07/2019	m²	92,254	18,32	22,37	2.063,72	0,56 %		
Local				Descrição	Fórmula			Quantidade			
				RETELHAMENTO DE COBERTURA (EXISTENTE)	(114,57+9,5)*0,7			86,8490000			
				LAVANDERIA	(2,3*2,35)			5,4050000			
11.2	92539	SINAPI	TRAMA DE MADEIRA COMPOSTA POR RIPAS, CAIBROS E TERÇAS PARA TELHADOS DE ATÉ 2 ÁGUAS PARA TELHA CERÂMICA OU DE CONCRETO, INCLUSO TRANSPORTE VERTICAL. AF_10/2025	m²	67,44	74,36	90,80	6.123,55	1,66 %		
Local				Descrição	Fórmula			Quantidade			
				COBERTURA EXISTENTE	(114,57+9,5)*0,5			62,0350000			
				LAVANDERIA	(2,3*2,35)			5,4050000			
11.3	C4463	SEINFRA	CUMEEIRA TELHA CERÂMICA, EMBOÇADA	M	10	32,38	39,54	395,40	0,11 %		
Local				Descrição	Fórmula			Quantidade			
				CUMEEIRA PARA COBERTURA	10			10,0000000			

MUNICÍPIO DE CAMPO GRANDE DO PIAUÍ
CNPJ: 01.612.570/0001-03

11.4	100327	SINAPI	RUFO EXTERNO/INTERNO EM CHAPA DE AÇO GALVANIZADO NÚMERO 26, CORTE DE 33 CM, INCLUSO IÇAMENTO. AF_07/2019	M	37,24	60,74	74,17	2.762,09	0,75 %
Local			Descrição	Fórmula				Quantidade	
			RUFO DE COBERTURA EXISTENTE	37,24				37,24000000	
12			INSTALAÇÕES ELÉTRICAS		1		5.481,13	5.481,13	1,48 %
12.1	13682	ORSE	Luminária plafon de sobrepor em LED 40 x 40cm, 30W 4000K bivolt, Avant ou similar	un	6	152,92	186,74	1.120,44	0,30 %
Local			Descrição	Fórmula				Quantidade	
			LUMINÁRIAS NOVAS	6				6,00000000	
12.2	91965	SINAPI	INTERRUPTOR SIMPLES (2 MÓDULOS) COM INTERRUPTOR PARALELO (1 MÓDULO), 10A/250V, INCLUINDO SUPORTE E PLACA - FORNECIMENTO E INSTALAÇÃO. AF_03/2023	UN	7	70,71	86,35	604,45	0,16 %
Local			Descrição	Fórmula				Quantidade	
			INTERRUPTORES NOVOS	7				7,00000000	
12.3	91925	SINAPI	CABO DE COBRE FLEXÍVEL ISOLADO, 1,5 MM², ANTI-CHAMA 0,6/1,0 KV, PARA CIRCUITOS TERMINAIS - FORNECIMENTO E INSTALAÇÃO. AF_03/2023	M	60	4,38	5,34	320,40	0,09 %
Local			Descrição	Fórmula				Quantidade	
			CABO	60				60,00000000	
12.4	91927	SINAPI	CABO DE COBRE FLEXÍVEL ISOLADO, 2,5 MM², ANTI-CHAMA 0,6/1,0 KV, PARA CIRCUITOS TERMINAIS - FORNECIMENTO E INSTALAÇÃO. AF_03/2023	M	60	5,91	7,21	432,60	0,12 %
Local			Descrição	Fórmula				Quantidade	
			CABO	60				60,00000000	
12.5	91996	SINAPI	TOMADA MÉDIA DE EMBUTIR (1 MÓDULO), 2P+T 10 A, INCLUINDO SUPORTE E PLACA - FORNECIMENTO E INSTALAÇÃO. AF_03/2023	UN	10	36,42	44,47	444,70	0,12 %
Local			Descrição	Fórmula				Quantidade	
			TOMADAS SUBSTITUIÇÃO	10				10,00000000	
12.6	060316	SBC	REFLETOR 100W LED LINEAR BLINDADO A PROVA D'AGUA	UN	2	279,64	341,49	682,98	0,18 %
Local			Descrição	Fórmula				Quantidade	
			REFLETORES PARA FACHADA	2				2,00000000	
12.7	93147	SINAPI	PONTO DE ILUMINAÇÃO E TOMADA, RESIDENCIAL, INCLUINDO INTERRUPTOR SIMPLES, INTERRUPTOR PARALELO E TOMADA 10A/250V, CAIXA ELÉTRICA, ELETRODUTO, CABO, RASGO, QUEBRA E CHUMBAMENTO (EXCLUINDO LUMINÁRIA E LÂMPADA). AF_01/2016	UN	1	326,79	399,07	399,07	0,11 %
Local			Descrição	Fórmula				Quantidade	
			PONTO	1				1,00000000	
12.8	9193	ORSE	Entrada de energia elétrica trifásica com pontalete de aço galvanizado d=1 1/2", fixado no telhado	un	1	262,08	320,05	320,05	0,09 %
Local			Descrição	Fórmula				Quantidade	
			PONTALETE	1				1,00000000	
12.9	C1947	SEINFRA	PONTO ELÉTRICO, MATERIAL E EXECUÇÃO	PT	3	282,74	345,28	1.035,84	0,28 %
Local			Descrição	Fórmula				Quantidade	
			EQUIPAMENTOS RECEPÇÃO	3				3,00000000	
12.10	MATED-11865	SETOP	CANAleta PARA PASSAGEM DE CABOS (MATERIAL: PVC MEDIDAS: 20X10MM TIPO: RECORTE FECHADO REFERÊNCIA: SISTEMA "X" OU EQUIVALENTE)	m	20	4,94	6,03	120,60	0,03 %
Local			Descrição	Fórmula				Quantidade	
			RECEPÇÃO	20				20,00000000	
13			INSTALAÇÕES HIDROSSANITÁRIAS		1		4.356,73	4.356,73	1,18 %
13.1	100849	SINAPI	ASSENTO SANITÁRIO CONVENCIONAL - FORNECIMENTO E INSTALAÇÃO. AF_02/2026	UN	3	44,80	54,70	164,10	0,04 %
Local			Descrição	Fórmula				Quantidade	
			ASSENTOS PARA BANHEIROS	3				3,00000000	
13.2	86885	SINAPI	ENGATE FLEXÍVEL EM PLÁSTICO BRANCO, 1/2" X 40CM - FORNECIMENTO E INSTALAÇÃO. AF_02/2026	UN	8	12,06	14,72	117,76	0,03 %
Local			Descrição	Fórmula				Quantidade	
			ENGATE FLEXÍVEL	8				8,00000000	
13.3	86882	SINAPI	SIFÃO DO TIPO GARRAFA/COPO EM PVC 1.1/4" X 1.1/2" - FORNECIMENTO E INSTALAÇÃO. AF_02/2026	UN	8	21,25	25,95	207,60	0,06 %
Local			Descrição	Fórmula				Quantidade	
			SIFÃO	8				8,00000000	
13.4	86879	SINAPI	VÁLVULA EM PLÁSTICO 1" PARA PIA, TANQUE OU LAVATÓRIO, COM OU SEM LADRÃO - FORNECIMENTO E INSTALAÇÃO. AF_02/2026	UN	8	8,91	10,88	87,04	0,02 %
Local			Descrição	Fórmula				Quantidade	
			VÁLVULA	8				8,00000000	
13.5	104327	SINAPI	RALO SIFONADO REDONDO, PVC, DN 100 X 40 MM, JUNTA SOLDÁVEL, FORNECIDO E INSTALADO EM RAMAL DE DESCARGA OU EM RAMAL DE ESGOTO SANITÁRIO. AF_08/2022	UN	3	18,65	22,77	68,31	0,02 %
Local			Descrição	Fórmula				Quantidade	
			RALO PARA BANHEIROS	3				3,00000000	
13.6	86888	SINAPI	BACIA SANITÁRIA COM CAIXA ACOPLADA LOUÇA BRANCA - FORNECIMENTO E INSTALAÇÃO. AF_02/2026	UN	1	516,87	631,20	631,20	0,17 %
13.7			INSTALAÇÃO DE CAIXAS DE ESGOTO PARA PIAS		1		3.080,72	3.080,72	0,83 %
13.7.1	93358	SINAPI	ESCAVAÇÃO MANUAL DE VALA. AF_09/2024	m³	0,432	93,59	114,29	49,37	0,01 %
Local			Descrição	Fórmula				Quantidade	
			ESCAVAÇÃO PARA CAIXAS DE ESGOTO	(0,6*0,6*0,6)*2				0,43200000	

ESCAVAÇÃO PARA TUBOS					0,0000000				
13.7.2	96620	SINAPI	LASTRO DE CONCRETO MAGRO, APLICADO EM PISOS, LAJES SOBRE SOLO OU RADIERES. AF_01/2024	m³	0,036	953,47	1.164,37	41,91	0,01 %
Local				Descrição	Fórmula	Quantidade			
				LASTRO	(0,6*0,6*0,05)*2	0,0360000			
13.7.3	89848	SINAPI	TUBO PVC, SERIE NORMAL, ESGOTO PREDIAL, DN 100 MM, FORNECIDO E INSTALADO EM SUBCOLETOR AÉREO DE ESGOTO SANITÁRIO. AF_08/2022	M	30	27,79	33,93	1.017,90	0,28 %
13.7.4	97901	SINAPI	CAIXA ENTERRADA HIDRÁULICA RETANGULAR EM ALVENARIA COM TIJOLOS CERÂMICOS MACIÇOS, DIMENSÕES INTERNAS: 0,4X0,4X0,4 M PARA REDE DE ESGOTO. AF_12/2020	UN	4	329,74	402,67	1.610,68	0,44 %
Local				Descrição	Fórmula	Quantidade			
				SALA DE VACINA	1	1,0000000			
				CONSULTÓRIO ODONTOLÓGICO	1	1,0000000			
				COPA	1	1,0000000			
				SALA DA ENFERMEIRA	1	1,0000000			
13.7.5	98107	SINAPI	CAIXA DE GORDURA SIMPLES (CAPACIDADE: 36 L), RETANGULAR, EM ALVENARIA COM BLOCOS DE CONCRETO, DIMENSÕES INTERNAS = 0,2X0,4 M, ALTURA INTERNA = 0,8 M. AF_12/2020	UN	1	295,50	360,86	360,86	0,10 %
14			DIVERSOS		1	2.767,58	2.767,58	0,75 %	
14.1	8464	ORSE	Banco de concreto sem encosto, dimensão: 2,00x0,60m	un	2	674,30	823,45	1.646,90	0,45 %
14.2	102145	SINAPI	ESPELHO CRISTAL, ESPESSURA 4 MM, ADERIDO COM ADESIVO FIXA ESPELHO, COM MOLDURA DE MADEIRA APARAFUSADA NA PAREDE, COM ÁREA MENOR OU IGUAL A 1,0 M2. AF_11/2025	m²	1,44	637,29	778,25	1.120,68	0,30 %
Local				Descrição	Fórmula	Quantidade			
				ESPELHO PARA BANHEIROS	(0,6*0,8)*3	1,4400000			
15			LOUÇAS ,METAIS E ACESSÓRIOS		1	1.721,00	1.721,00	0,47 %	
15.1	C2496	SEINFRA	TORNEIRA CIRÚRGICA (INSTALADO)	UN	4	167,56	204,62	818,48	0,22 %
Local				Descrição	Fórmula	Quantidade			
				SALA DE VACINA	1	1,0000000			
				CONSULTÓRIO MÉDICO	1	1,0000000			
				CONSULTÓRIO ODONTOLÓGICO 1	1	1,0000000			
				SALA DE PROCEDIMENTOS	1	1,0000000			
15.2	10759	ORSE	Bancada em granito cinza andorinha, e=2cm	m²	0,75	557,10	680,33	510,24	0,14 %
Local				Descrição	Fórmula	Quantidade			
				BANCADA PARA COPA	(1,5*0,5)	0,7500000			
15.3	86906	SINAPI	TORNEIRA CROMADA DE MESA, 1/2" OU 3/4", PARA LAVATÓRIO, PADRÃO POPULAR - FORNECIMENTO E INSTALAÇÃO. AF_02/2026	UN	4	80,31	98,07	392,28	0,11 %
Local				Descrição	Fórmula	Quantidade			
				TORNEIRA PARA BANHEIROS	3	3,0000000			
				LAVANDERIA	1	1,0000000			
16			LIMPEZA FINAL		1	2.256,00	2.256,00	0,61 %	
16.1	9537	SINAPI	LIMPEZA FINAL DA OBRA	m²	400	4,62	5,64	2.256,00	0,61 %
Local				Descrição	Fórmula	Quantidade			
				LIMPEZA FINAL	400	400,0000000			
17			ADMINISTRAÇÃO DE OBRA		1	17.748,90	17.748,90	4,80 %	
17.1	90776	SINAPI	ENCARREGADO GERAL COM ENCARGOS COMPLEMENTARES	H	90	41,12	50,21	4.518,90	1,22 %
Local				Descrição	Fórmula	Quantidade			
				ADM DE OBRAS	90	90,0000000			
17.2	90778	SINAPI	ENGENHEIRO CIVIL DE OBRA PLENO COM ENCARGOS COMPLEMENTARES	H	8	141,30	172,55	1.380,40	0,37 %
Local				Descrição	Fórmula	Quantidade			
				ADM DE OBRAS	8	8,0000000			
17.3	90780	SINAPI	MESTRE DE OBRAS COM ENCARGOS COMPLEMENTARES	H	160	60,65	74,06	11.849,60	3,20 %
Local				Descrição	Fórmula	Quantidade			
				ADM DE OBRAS	160	160,0000000			

Ivanildo Freitas de Oliveira
Engenheiro Civil
RN: 199.5991234
CREA-PI 30222

Total sem BDI
Total do BDI
Total Geral

302.997,14
66.970,29
369.967,43

IVANILDO FREITAS DE OLIVEIRA
Engenheiro Civil

Obra
REFORMA E AMPLIAÇÃO DA UBS MARILIA BASÍLIA DE BRITO-CAMPO
GRANDE DO PIAUÍ

Bancos
SINAPI - 05/2026 - Piauí
SBC - 06/2026 - Piauí
ORSE - 03/2026 - Sergipe
SEDOP - 03/2026 - Pará
SEINFRA - 028 - Ceará
SETOP - 01/2026 - Minas Gerais

B.D.I.
22,12%

Encargos Sociais
Não Desonerado:
Horista: 113,33%
Mensalista: 71,12%

Planilha Orçamentária Analítica

1			SERVIÇOS INICIAIS						16.938,14
1.1	Código	Banco	Descrição	Tipo	Und	Quant.	Valor Unit	Total	
Composição	11397	ORSE	Placa de obra em lona com impressão digital 1,50 x 2,00m, inclusive estrutura em metalon 20 x 20cm e escoramento, instalada - Rev 02 - 09/2021	Mobilização / Instalações Provisórias / Desmobilização	un	1,0000000	750,00	750,00	
Item	Código	Banco	Descrição	Tipo	Und	Quant.	Valor Unit	Total	
Insumo	12325	ORSE	Placa em lona com impressão digital 1,50 x 2,00m, inclusive estrutura em metalon 20x20cm, inclusive escoramento	Serviços	un	1,0000000	750,00	750,00	
Detalhamento de Cálculo ORSE									
Item	Código	Banco	Descrição	Tipo	Und	Quant.	Valor Unit	Total	
Insumo	12325	ORSE	Placa em lona com impressão digital 1,50 x 2,00m, inclusive estrutura em metalon 20x20cm, inclusive escoramento	Serviços	un	1,0000000	750,00	750,00	
					MO sem LS =>	0,00	LS =>	0,00	MO com LS =>
					Valor do BDI =>	165,90			915,90
					Quant. =>	1,00	Preço Total =>	915,90	

1.2	Código	Banco	Descrição	Tipo	Und	Quant.	Porcent.	Valor Unit	Total
Composição	97644	SINAPI	REMOÇÃO DE PORTAS, DE FORMA MANUAL, SEM REAPROVEITAMENTO. AF_09/2023	Demolições e Remoções	m²	1,0000000		10,47	10,47
Composição Auxiliar	88309	SINAPI	PEDREIRO COM ENCARGOS COMPLEMENTARES	Livro SINAPI: Cálculos e Parâmetros	H	0,1087000	0,0000000	29,47	3,20
Composição Auxiliar	88316	SINAPI	SERVENTE COM ENCARGOS COMPLEMENTARES	Livro SINAPI: Cálculos e Parâmetros	H	0,3075000	0,0000000	23,66	7,27
					MO sem LS =>	3,47	LS =>	3,94	MO com LS =>
					Valor do BDI =>	2,31			Valor com BDI =>
					Quant. =>	8,778	Preço Total =>	112,18	

1.3	Código	Banco	Descrição	Tipo	Und	Quant.	Porcent.	Valor Unit	Total
Composição	04.014.0095-0	EMOP	RETIRADA DE ENTULHO DE OBRA COM CACAMBA DE AÇO TIPO CONTAINER R COM 5M3 DE CAPACIDADE, INCLUSIVE CARREGAMENTO, TRANSPORTE E DESCARREGAMENTO. CUSTO POR UNIDADE DE CACAMBA E INCLUI A TAXA PARA DESCARGA EM LOCAIS AUTORIZADOS 3%-DESGASTE DE FERRAMENTAS E EPI	4	UN	1,0000000		413,16	413,16
Insumo	10962	EMOP	ALUGUEL CACAMBA DE AÇO TIPO CONTAINER C/ 5M3 CAPAC. P/RETIRADA ENTULHO OBRA, INCL. C. ARREGA., TRANSP. E DESCAR. LOCAIS AUTORIZ.	Material	UN	1,0000000	0,0000000	400,00	400,00
Insumo	01999	EMOP	MAO-DE-OBRA DE SERVENTE DA CONSTRUÇÃO CIVIL, INCLUSIVE ENCARGOS SOCIAIS	Mão de Obra	H	0,6000000	3,0000000	21,30	13,16
					MO sem LS =>	6,16	LS =>	7,00	MO com LS =>
					Valor do BDI =>	91,39			Valor com BDI =>
					Quant. =>	8,00	Preço Total =>	4.036,40	

1.4	Código	Banco	Descrição	Tipo	Und	Quant.	Porcent.	Valor Unit	Total
Composição	97650	SINAPI	REMOÇÃO DE TRAMA DE MADEIRA PARA COBERTURA, DE FORMA MANUAL, SEM REAPROVEITAMENTO. AF_09/2023	Demolições e Remoções	m²	1,0000000		8,38	8,38
Composição Auxiliar	88323	SINAPI	TELHADISTA COM ENCARGOS COMPLEMENTARES	Livro SINAPI: Cálculos e Parâmetros	H	0,0879000	0,0000000	28,49	2,50
Composição Auxiliar	88316	SINAPI	SERVENTE COM ENCARGOS COMPLEMENTARES	Livro SINAPI: Cálculos e Parâmetros	H	0,2487000	0,0000000	23,66	5,88
					MO sem LS =>	2,78	LS =>	3,17	MO com LS =>
					Valor do BDI =>	1,85			Valor com BDI =>
					Quant. =>	67,44	Preço Total =>	689,91	

1.5	Código	Banco	Descrição	Tipo	Und	Quant.	Porcent.	Valor Unit	Total
Composição	97647	SINAPI	REMOÇÃO DE TELHAS DE FIBROCIMENTO METÁLICA E CERÂMICA, DE FORMA MANUAL, SEM REAPROVEITAMENTO. AF_09/2023	Demolições e Remoções	m²	1,0000000		3,88	3,88
Composição Auxiliar	88316	SINAPI	SERVENTE COM ENCARGOS COMPLEMENTARES	Livro SINAPI: Cálculos e Parâmetros	H	0,1153000	0,0000000	23,66	2,72
Composição Auxiliar	88323	SINAPI	TELHADISTA COM ENCARGOS COMPLEMENTARES	Livro SINAPI: Cálculos e Parâmetros	H	0,0408000	0,0000000	28,49	1,16
					MO sem LS =>	1,28	LS =>	1,47	MO com LS =>
					Valor do BDI =>	0,85			Valor com BDI =>
					Quant. =>	67,44	Preço Total =>	318,99	

1.6	Código	Banco	Descrição	Tipo	Und	Quant.	Valor Unit	Total
Composição	227	ORSE	Remoção de estrutura metálica chumbada em concreto (alambrado, guarda-corpo)	Estrutura Metálica	m²	1,0000000	58,54	58,54
Item	Código	Banco	Descrição	Tipo	Und	Quant.	Valor Unit	Total
Composição	10549	ORSE	Encargos Complementares - Servente	Provisórios	h	3,0000000	3,86	11,58
Insumo	00006111/SIN	ORSE	Servente de obras (horista)	Mão de Obra	h	3,0000000	15,59	46,77
Detalhamento de Cálculo ORSE								
Item	Código	Banco	Descrição	Tipo	Und	Quant.	Valor Unit	Total
Insumo	10761	ORSE	Refeição - café da manhã (café com leite e dois pães com manteiga)	Serviços	un	0,3054000	5,00	1,52
Insumo	10492	ORSE	Cesta Básica	Material	un	0,0135000	205,00	2,76
Insumo	2378	ORSE	Vale transporte	Material	un	0,2823000	4,50	1,27
Insumo	10596	ORSE	Protetor auricular	Material	un	0,0135000	4,81	0,06
Insumo	1651	ORSE	Óculos branco proteção	Material	pr	0,0024000	6,00	0,01
Insumo	10362	ORSE	Seguro de vida e acidente em grupo	Serviços	un	0,0135000	12,54	0,16

MUNICÍPIO DE CAMPO GRANDE DO PIAUI
CNPJ: 01.612.570/0001-03

Insumo	10599	ORSE	Protetor solar ips 30 com 120ml	Material	un	0,0054000	18,00	0,09	
Insumo	00002711/SIN	ORSE	Carrinho de mao, em aco, com capacidade de "45 a 65" l / "100" kg, pneu com camara	Material	un	0,0006000	183,00	0,10	
Insumo		10517	ORSE	Exames admissionais/demissionais (checkup)	Serviços	cj	0,0012000	300,00	0,36
Insumo	00012893/SIN	ORSE	Bota de segurancã com biqueira de aco e colarinho acolchoado	Material	par	0,0024000	73,93	0,17	
Insumo	00012892/SIN	ORSE	Luva raspa de couro, cano curto (punho "7" cm)	Material	par	0,0069000	10,87	0,07	
Insumo		10788	ORSE	Pã quadrada	Material	un	0,0006000	36,90	0,02
Insumo	4729	ORSE	Marreta 1 kg com cabo	Material	un	0,0003000	39,50	0,01	
Insumo	4728	ORSE	Talhadeira chata 10"	Material	un	0,0009000	18,58	0,01	
Insumo	941	ORSE	Fardamento com mangas curta	Material	un	0,0045000	193,04	0,86	
Insumo	00012894/SIN	ORSE	Capa para chuva em pvc com forro de poliester, com capuz (amarela ou azul)	Material	un	0,0006000	20,11	0,01	
Insumo		158	ORSE	Almoço (Participação do empregador)	Material	un	0,3054000	14,00	4,27
Insumo	00012895/SIN	ORSE	Capacete de segurancã aba frontal com suspensao de polietileno, sem jugular (classe b)	Material	un	0,0018000	13,50	0,02	
Insumo		00006111/SIN	ORSE	Servente de obras (horista)	Mão de Obra	h	3,0000000	15,59	46,77
				MO sem LS =>	21,92	LS =>	24,85	MO com LS =>	46,77
				Valor do BDI =>	12,94				71,48
				Quant. =>		4,16	Preço Total =>		297,35

	Código	Banco	Descrição	Tipo	Und	Quant.	Porcent.	Valor Unit	Total
Insumo	00010527	SINAPI	LOCACAO DE ANDAIME METALICO TUBULAR DE ENCAIXE, TIPO DE TORRE, CADA PAINEL COM LARGURA DE 1 ATE 1,5 M E ALTURA DE "1,00" M, INCLUINDO DIAGONAL, BARRAS DE LIGACAO, SAPATAS OU RODIZIOS E DEMAIS ITENS NECESSARIOS A MONTAGEM (NAO INCLUI INSTALACAO)	Equipamento	MXMES	1,0000000		16,50	16,50
				MO sem LS =>	0,00	LS =>	0,00	MO com LS =>	0,00
				Valor do BDI =>				Valor com BDI =>	20,14
				Quant. =>			24,00	Preço Total =>	483,36

1.8	Código	Banco	Descrição	Tipo	Und	Quant.	Porcent.	Valor Unit	Total
Composição	104789	SINAPI	REMOÇÃO DE PISO DE CONCRETO SIMPLES, DE FORMA MANUAL, SEM REAPROVEITAMENTO. AF_09/2023	Demolições e Remoções	m³	1,0000000		219,52	219,52
Composição Auxiliar	88316	SINAPI	SERVENTE COM ENCARGOS COMPLEMENTARES	Livro SINAPI: Cálculos e Parâmetros	H	7,7265000	0,0000000	23,66	182,80
Composição Auxiliar	88309	SINAPI	PEDREIRO COM ENCARGOS COMPLEMENTARES	Livro SINAPI: Cálculos e Parâmetros	H	1,2462000	0,0000000	29,47	36,72
				MO sem LS =>	71,93	LS =>	81,52	MO com LS =>	153,45
				Valor do BDI =>	48,55			Valor com BDI =>	268,07
				Quant. =>			5,07392	Preço Total =>	1.360,16

1.9	Código	Banco	Descrição	Tipo	Und	Quant.	Porcent.	Valor Unit	Total
Composição	97665	SINAPI	REMOÇÃO DE LUMINÁRIAS, DE FORMA MANUAL, SEM REAPROVEITAMENTO. AF_09/2023	Demolições e Remoções	UN	1,0000000		1,87	1,87
Composição Auxiliar	88247	SINAPI	AUXILIAR DE ELETRICISTA COM ENCARGOS COMPLEMENTARES	Livro SINAPI: Cálculos e Parâmetros	H	0,0205000	0,0000000	24,79	0,50
Composição Auxiliar	88316	SINAPI	SERVENTE COM ENCARGOS COMPLEMENTARES	Livro SINAPI: Cálculos e Parâmetros	H	0,0580000	0,0000000	23,66	1,37
				MO sem LS =>	0,60	LS =>	0,69	MO com LS =>	1,29
				Valor do BDI =>	0,41			Valor com BDI =>	2,28
				Quant. =>			15,00	Preço Total =>	34,20

1.10	Código	Banco	Descrição	Tipo	Und	Quant.	Valor Unit	Total
Composição	3265	ORSE	Remoção de torneira	Conversão InfoWOrcã	un	1,0000000	5,28	5,28
Item	Código	Banco	Descrição	Tipo	Und	Quant.	Valor Unit	Total
Insumo	00006111/SIN	ORSE	Servente de obras (horista)	Mão de Obra	h	0,1500000	15,59	2,33
Composição	10554	ORSE	Encargos Complementares - Encanador	Provisórios	h	0,1000000	3,80	0,38
Composição	10549	ORSE	Encargos Complementares - Servente	Provisórios	h	0,1500000	3,86	0,57
Insumo	00002696/SIN	ORSE	Encanador ou bombeiro hidraulico (horista)	Mão de Obra	h	0,1000000	20,45	2,04

Detalhamento de Cálculo ORSE

Item	Código	Banco	Descrição	Tipo	Und	Quant.	Valor Unit	Total
Insumo	00006111/SIN	ORSE	Servente de obras (horista)	Mão de Obra	h	0,1500000	15,59	2,33
Insumo	11253	ORSE	Tarracha para tubos PVC de 1/2"	Material	un	0,0001100	34,80	0,00
Insumo	10517	ORSE	Exames admissionais/demissionais (checkup)	Serviços	cj	0,0001000	300,00	0,03
Insumo	10362	ORSE	Seguro de vida e acidente em grupo	Serviços	un	0,0011250	12,54	0,01
Insumo	2378	ORSE	Vale transporte	Material	un	0,0206550	4,50	0,09
Insumo	941	ORSE	Fardamento com mangas curta	Material	un	0,0003750	193,04	0,07
Insumo	10492	ORSE	Cesta Básica	Material	un	0,0011250	205,00	0,23
Insumo	10599	ORSE	Protetor solar fps 30 com 120ml	Material	un	0,0004500	18,00	0,00
Insumo	10761	ORSE	Refeição - café da manhã (café com leite e dois pães com manteiga)	Serviços	un	0,0254500	5,00	0,12
Insumo	11254	ORSE	Tarracha para tubos PVC de 3/4"	Material	un	0,0000700	27,49	0,00
Insumo	158	ORSE	Almoço (Participação do empregador)	Material	un	0,0254500	14,00	0,35
Insumo	10596	ORSE	Protetor auricular	Material	un	0,0011250	4,81	0,00
Insumo	00012893/SIN	ORSE	Bota de segurancã com biqueira de aco e colarinho acolchoado	Material	par	0,0002000	73,93	0,01
Insumo	00012895/SIN	ORSE	Capacete de segurancã aba frontal com suspensao de polietileno, sem jugular (classe b)	Material	un	0,0001500	13,50	0,00
Insumo	00012892/SIN	ORSE	Luva raspa de couro, cano curto (punho "7" cm)	Material	par	0,0005750	10,87	0,00
Insumo	00012894/SIN	ORSE	Capa para chuva em pvc com forro de poliester, com capuz (amarela ou azul)	Material	un	0,0000500	20,11	0,00

MUNICIPIO DE CAMPO GRANDE DO PIAUI
CNPJ: 01.612.570/0001-03

Insumo	1651	ORSE	Óculos branco proteção	Material	pr	0,0002000	6,00	0,00		
Insumo	11256	ORSE	Tarracha para tubos PVC de 1 1/2"	Material	un	0,0000400	92,70	0,00		
Insumo	11257	ORSE	Tarracha para tubos PVC de 1 1/4"	Material	un	0,0000400	32,30	0,00		
Insumo	10592	ORSE	Lima chata 12"	Material	un	0,0000100	38,11	0,00		
Insumo	11255	ORSE	Tarracha para tubos PVC de 1"	Material	un	0,0000600	49,00	0,00		
Insumo	10593	ORSE	Praio simples 30cm	Material	un	0,0000100	19,57	0,00		
Insumo	00002711/SIN	ORSE	Carrinho de mao, em aço, com capacidade de *45 a 65" l / *100" kg, pneu com camara	Material	un	0,0000300	183,00	0,00		
Insumo		10788	Pá quadrada	Material	un	0,0000300	36,90	0,00		
Insumo	4729	ORSE	Marreta 1 kg com cabo	Material	un	0,0000150	39,50	0,00		
Insumo	4728	ORSE	Talhadeira chata 10"	Material	un	0,0000450	18,58	0,00		
Insumo	00002696/SIN	ORSE	Encanador ou bombeiro hidraulico (horista)	Mão de Obra	h	0,1000000	20,45	2,04		
				MO sem LS =>	2,04	LS =>	2,33	MO com LS =>	4,37	
				Valor do BDI =>	1,16				6,44	
				Quant. =>			11,00	Preço Total =>	70,84	

1.11	Código	Banco	Descrição	Tipo	Und	Quant.	Valor Unit	Total
Composição	3248	ORSE	Remoção de interruptores e tomadas	Conversão InfoWOrca	un	1,0000000	4,79	4,79
Item	Código	Banco	Descrição	Tipo	Und	Quant.	Valor Unit	Total
Insumo	00002436/SIN	ORSE	Eletricista (horista)	Mão de Obra	h	0,2000000	20,45	4,09
Composição		10552	Encargos Complementares - Eletricista	Provisórios	h	0,2000000	3,72	0,74

Detalhamento de Cálculo ORSE

Item	Código	Banco	Descrição	Tipo	Und	Quant.	Valor Unit	Total	
Insumo	00002436/SIN	ORSE	Eletricista (horista)	Mão de Obra	h	0,2000000	20,45	4,09	
Insumo		158	ORSE	Almoço (Participação do empregador)	Material	un	0,0203600	14,00	0,28
Insumo	1651	ORSE	Óculos branco proteção	Material	pr	0,0001600	6,00	0,00	
Insumo	11241	ORSE	Alicate volt-amperímetro	Material	un	0,0000400	140,00	0,00	
Insumo	00012892/SIN	ORSE	Luva raspa de couro, cano curto (punho 7" cm)	Material	par	0,0004600	10,87	0,00	
Insumo		00012895/SIN	ORSE	Capacete de segurança aba frontal com suspensão de polietileno, sem jugular (classe b)	Material	un	0,0001200	13,50	0,00
Insumo	10579	ORSE	Chave de fenda chata 30 cm	Material	un	0,0000400	26,89	0,00	
Insumo	11240	ORSE	Alicate com isolamento	Material	un	0,0000400	47,69	0,00	
Insumo	10761	ORSE	Refeição - café da manhã (café com leite e dois pães com manteiga)	Serviços	un	0,0203600	5,00	0,10	
Insumo	10492	ORSE	Cesta Básica	Material	un	0,0009000	205,00	0,18	
Insumo	941	ORSE	Fardamento com mangas curta	Material	un	0,0003000	193,04	0,05	
Insumo	10362	ORSE	Seguro de vida e acidente em grupo	Serviços	un	0,0009000	12,54	0,01	
Insumo	2378	ORSE	Vale transporte	Material	un	0,0130800	4,50	0,05	
Insumo	10596	ORSE	Protetor auricular	Material	un	0,0009000	4,81	0,00	
Insumo	10599	ORSE	Protetor solar fps 30 com 120ml	Material	un	0,0003600	18,00	0,00	
Insumo	10517	ORSE	Exames admissionais/demissionais (checkup)	Serviços	cj	0,0000800	300,00	0,02	
Insumo	00012894/SIN	ORSE	Capa para chuva em pvc com forro de poliester, com capuz (amarela ou azul)	Material	un	0,0000400	20,11	0,00	
Insumo		11242	ORSE	Chave inglesa 12"	Material	un	0,0000200	44,00	0,00
Insumo	00012893/SIN	ORSE	Bota de segurança com biqueira de aço e colarinho acolchoado	Material	par	0,0001400	73,93	0,01	
				MO sem LS =>	1,91	LS =>	2,18	MO com LS =>	4,09
				Valor do BDI =>	1,05				5,84
				Quant. =>		10,00	Preço Total =>		58,40

1.12	Código	Banco	Descrição	Tipo	Und	Quant.	Porcent.	Valor Unit	Total
Composição	98535	SINAPI	PODA EM ALTURA DE ÁRVORE COM DIÂMETRO DE TRONCO MAIOR OU IGUAL A 0,60 M. AF_03/2024	Supressão Vegetal	UN	1,0000000		726,59	726,59
Composição Auxiliar	5930	SINAPI	GUINDAUTO HIDRÁULICO, CAPACIDADE MÁXIMA DE CARGA 6200 KG, MOMENTO MÁXIMO DE CARGA 11,7 TM, ALCANCE MÁXIMO HORIZONTAL 9,70 M, INCLUSIVE CAMINHÃO TOCO PBT 16.000 KG, POTÊNCIA DE 189 CV - CHI DIURNO. AF_06/2014	Custos Horários Produtivo e Improdutivo dos Equipamentos	CHI	0,7439000	0,0000000	73,32	54,54
Composição Auxiliar	5928	SINAPI	GUINDAUTO HIDRÁULICO, CAPACIDADE MÁXIMA DE CARGA 6200 KG, MOMENTO MÁXIMO DE CARGA 11,7 TM, ALCANCE MÁXIMO HORIZONTAL 9,70 M, INCLUSIVE CAMINHÃO TOCO PBT 16.000 KG, POTÊNCIA DE 189 CV - CHP DIURNO. AF_06/2014	Custos Horários Produtivo e Improdutivo dos Equipamentos	CHP	0,9082000	0,0000000	308,37	280,06
Composição Auxiliar	88441	SINAPI	JARDINEIRO COM ENCARGOS COMPLEMENTARES	Livro SINAPI: Cálculos e Parâmetros	H	7,0105000	0,0000000	24,37	170,84
Composição Auxiliar	88316	SINAPI	SERVENTE COM ENCARGOS COMPLEMENTARES	Livro SINAPI: Cálculos e Parâmetros	H	9,3473000	0,0000000	23,66	221,15
				MO sem LS =>	146,89	LS =>	166,49	MO com LS =>	313,38
				Valor do BDI =>	160,72			Valor com BDI =>	887,31
				Quant. =>			4,00	Preço Total =>	3.549,24

1.13	Código	Banco	Descrição	Tipo	Und	Quant.	Porcent.	Valor Unit	Total
Composição	97622	SINAPI	DEMOLIÇÃO DE ALVENARIA DE BLOCO FURADO, DE FORMA MANUAL, SEM REAPROVEITAMENTO. AF_09/2023	Demolições e Remoções	m³	1,0000000		62,38	62,38
Composição Auxiliar	88309	SINAPI	PEDREIRO COM ENCARGOS COMPLEMENTARES	Livro SINAPI: Cálculos e Parâmetros	H	0,3541000	0,0000000	29,47	10,43
Composição Auxiliar	88316	SINAPI	SERVENTE COM ENCARGOS COMPLEMENTARES	Livro SINAPI: Cálculos e Parâmetros	H	2,1957000	0,0000000	23,66	51,95
				MO sem LS =>	20,43	LS =>	23,17	MO com LS =>	43,60
				Valor do BDI =>	13,79			Valor com BDI =>	76,17
				Quant. =>			3,45855	Preço Total =>	263,43

MUNICÍPIO DE CAMPO GRANDE DO PIAUÍ
CNPJ: 01.612.570/0001-03

1.14	Código	Banco	Descrição	Tipo	Und	Quant.	Valor Unit	Total
Composição	14077	ORSE	Remoção de bancada para pia	Demolições / Remoções	m²	1,0000000	23,06	23,06
Item	Código	Banco	Descrição	Tipo	Und	Quant.	Valor Unit	Total
Insumo	00006111/SIN	ORSE	Servente de obras (horista)	Mão de Obra	h	1,0000000	15,59	15,59
Composição	10549	ORSE	Encargos Complementares - Servente	Provisórios	h	1,0000000	3,86	3,86
Insumo	00004750/SIN	ORSE	Pedreiro (horista)	Mão de Obra	h	0,1500000	20,45	3,06
Composição	10550	ORSE	Encargos Complementares - Pedreiro	Provisórios	h	0,1500000	3,73	0,55

Detalhamento de Cálculo ORSE

Item	Código	Banco	Descrição	Tipo	Und	Quant.	Valor Unit	Total
Insumo	00006111/SIN	ORSE	Servente de obras (horista)	Mão de Obra	h	1,0000000	15,59	15,59
Insumo	10761	ORSE	Refeição - café da manhã (café com leite e dois pães com manteiga)	Serviços	un	0,1170700	5,00	0,58
Insumo	10492	ORSE	Cesta Básica	Material	un	0,0051750	205,00	1,06
Insumo	2378	ORSE	Vale transporte	Material	un	0,1039100	4,50	0,46
Insumo	10596	ORSE	Protetor auricular	Material	un	0,0051750	4,81	0,02
Insumo	1651	ORSE	Óculos branco proteção	Material	pr	0,0009200	6,00	0,00
Insumo	10362	ORSE	Seguro de vida e acidente em grupo	Serviços	un	0,0051750	12,54	0,06
Insumo	10599	ORSE	Protetor solar fps 30 com 120ml	Material	un	0,0020700	18,00	0,03
Insumo	00002711/SIN	ORSE	Carrinho de mao, em aço, com capacidade de "45 a 65" l / "100" kg, pneu com camara	Material	un	0,0002000	183,00	0,03
Insumo	10517	ORSE	Exames admissionais/demissionais (checkup)	Serviços	cj	0,0004600	300,00	0,13
Insumo	00012893/SIN	ORSE	Bota de seguranc com biqueira de aço e colarinho acolchoado	Material	par	0,0009200	73,93	0,06
Insumo	00012892/SIN	ORSE	Luva raspa de couro, cano curto (punho "7" cm)	Material	par	0,0026450	10,87	0,02
Insumo	10788	ORSE	Pá quadrada	Material	un	0,0002000	36,90	0,00
Insumo	4729	ORSE	Marreta 1 kg com cabo	Material	un	0,0001000	39,50	0,00
Insumo	4728	ORSE	Talhadeira chata 10"	Material	un	0,0003000	18,58	0,00
Insumo	941	ORSE	Fardamento com mangas curta	Material	un	0,0017250	193,04	0,33
Insumo	00012894/SIN	ORSE	Capa para chuva em pvc com forro de poliester, com capuz (amarela ou azul)	Material	un	0,0002300	20,11	0,00
Insumo	158	ORSE	Almoço (Participação do empregador)	Material	un	0,1170700	14,00	1,63
Insumo	00012895/SIN	ORSE	Capacete de seguranc aba frontal com suspensao de polietileno, sem jugular (classe b)	Material	un	0,0006900	13,50	0,00
Insumo	00004750/SIN	ORSE	Pedreiro (horista)	Mão de Obra	h	0,1500000	20,45	3,06
Insumo	4174	ORSE	Desempenadeira de aço lisa, cabo madeira, ref:143, Atlas ou similar	Material	un	0,0000750	12,90	0,00
Insumo	11247	ORSE	Serra mármore	Material	un	0,0000150	319,90	0,00
Insumo	11245	ORSE	Desempoladeira de madeira 12x22	Material	un	0,0001050	11,60	0,00
Insumo	10790	ORSE	Prumo de face	Material	un	0,0000150	25,95	0,00
Insumo	4722	ORSE	Colher de pedreiro	Material	un	0,0000600	18,80	0,00
Insumo	11243	ORSE	Martelo sem unha	Material	un	0,0000150	28,00	0,00
Insumo	10282	ORSE	Regua de alumínio c/ 2,00m (para pedreiro)	Material	un	0,0000300	44,00	0,00
Insumo	11246	ORSE	Escala métrica de bambú	Material	Un	0,0001050	10,22	0,00
Insumo	10789	ORSE	Nível de bolha de madeira	Material	un	0,0000300	15,40	0,00
Insumo	11264	ORSE	Marreta de 1/2 kg com cabo	Material	un	0,0000300	13,52	0,00
Insumo	11265	ORSE	Martelo de borracha com cabo	Material	un	0,0000600	18,75	0,00

MO sem LS => 8,74 LS => 9,91 MO com LS => 18,65
Valor do BDI => 5,10
Quant. ==> 4,50 Preço Total ==> 126,72

1.15	Código	Banco	Descrição	Tipo	Und	Quant.	Valor Unit	Total
Composição	2095	ORSE	Remoção de vaso sanitário	Louças e Metais Sanitários	un	1,0000000	14,06	14,06
Item	Código	Banco	Descrição	Tipo	Und	Quant.	Valor Unit	Total
Insumo	00006111/SIN	ORSE	Servente de obras (horista)	Mão de Obra	h	0,6000000	15,59	9,35
Insumo	00004750/SIN	ORSE	Pedreiro (horista)	Mão de Obra	h	0,1000000	20,45	2,04
Composição	10550	ORSE	Encargos Complementares - Pedreiro	Provisórios	h	0,1000000	3,73	0,37
Composição	10549	ORSE	Encargos Complementares - Servente	Provisórios	h	0,6000000	3,86	2,31

Detalhamento de Cálculo ORSE

Item	Código	Banco	Descrição	Tipo	Und	Quant.	Valor Unit	Total
Insumo	00006111/SIN	ORSE	Servente de obras (horista)	Mão de Obra	h	0,6000000	15,59	9,35
Insumo	00004750/SIN	ORSE	Pedreiro (horista)	Mão de Obra	h	0,1000000	20,45	2,04
Insumo	4174	ORSE	Desempenadeira de aço lisa, cabo madeira, ref:143, Atlas ou similar	Material	un	0,0000500	12,90	0,00
Insumo	11247	ORSE	Serra mármore	Material	un	0,0000100	319,90	0,00
Insumo	158	ORSE	Almoço (Participação do empregador)	Material	un	0,0712600	14,00	0,99
Insumo	10599	ORSE	Protetor solar fps 30 com 120ml	Material	un	0,0012600	18,00	0,02
Insumo	11245	ORSE	Desempoladeira de madeira 12x22	Material	un	0,0000700	11,60	0,00
Insumo	10790	ORSE	Prumo de face	Material	un	0,0000100	25,95	0,00
Insumo	10517	ORSE	Exames admissionais/demissionais (checkup)	Serviços	cj	0,0002800	300,00	0,08
Insumo	00012895/SIN	ORSE	Capacete de seguranc aba frontal com suspensao de polietileno, sem jugular (classe b)	Material	un	0,0004200	13,50	0,00
Insumo	4722	ORSE	Colher de pedreiro	Material	un	0,0000400	18,80	0,00
Insumo	11243	ORSE	Martelo sem unha	Material	un	0,0000100	28,00	0,00

MUNICIPIO DE CAMPO GRANDE DO PIAUI
CNPJ: 01.612.570/0001-03

Insumo	00012893/SIN	ORSE	Bota de segurança com biqueira de aço e colarinho acolchoado	Material	par	0,0005600	73,93	0,04	
Insumo	10362	ORSE	Seguro de vida e acidente em grupo	Serviços	un	0,0031500	12,54	0,03	
Insumo	00012894/SIN	ORSE	Capa para chuva em pvc com forro de poliester, com capuz (amarela ou azul)	Material	un	0,0001400	20,11	0,00	
Insumo	941	ORSE	Fardamento com mangas curta	Material	un	0,0010500	193,04	0,20	
Insumo	00012892/SIN	ORSE	Luva raspa de couro, cano curto (punho *7* cm)	Material	par	0,0016100	10,87	0,01	
Insumo	1651	ORSE	Óculos branco proteção	Material	pr	0,0005600	6,00	0,00	
Insumo	10282	ORSE	Regua de alumínio c/ 2,00m (para pedreiro)	Material	un	0,0000200	44,00	0,00	
Insumo	10596	ORSE	Protetor auricular	Material	un	0,0031500	4,81	0,01	
Insumo	2378	ORSE	Vale transporte	Material	un	0,0630000	4,50	0,28	
Insumo	11246	ORSE	Escala métrica de bambú	Material	Un	0,0000700	10,22	0,00	
Insumo	10789	ORSE	Nível de bolha de madeira	Material	un	0,0000200	15,40	0,00	
Insumo	10761	ORSE	Refeição - café da manhã (café com leite e dois pães com manteiga)	Serviços	un	0,0712600	5,00	0,35	
Insumo	10492	ORSE	Cesta Básica	Material	un	0,0031500	205,00	0,64	
Insumo	11264	ORSE	Marreta de 1/2 kg com cabo	Material	un	0,0000200	13,52	0,00	
Insumo	11265	ORSE	Martelo de borracha com cabo	Material	un	0,0000400	18,75	0,00	
Insumo	00002711/SIN	ORSE	Carrinho de mao, em aço, com capacidade de *45 a 65* l / *100* kg, pneu com camara	Material	un	0,0001200	183,00	0,02	
Insumo	10788	ORSE	Pá quadrada	Material	un	0,0001200	36,90	0,00	
Insumo	4729	ORSE	Marreta 1 kg com cabo	Material	un	0,0000600	39,50	0,00	
Insumo	4728	ORSE	Talhadeira chata 10"	Material	un	0,0001800	18,58	0,00	
				MO sem LS =>	5,33	LS =>	6,06	MO com LS =>	11,39
				Valor do BDI =>	3,11				17,17
				Quant. =>		1,00	Preço Total =>		17,17

1.16	Código	Banco	Descrição	Tipo	Und	Quant.	Porcent.	Valor Unit	Total
Composição	91222	SINAPI	RASGO LINEAR MANUAL EM ALVENARIA, PARA RAMAIS/ DISTRIBUIÇÃO DE INSTALAÇÕES HIDRÁULICAS, DIÂMETROS MAIORES QUE 40 MM E MENORES OU IGUAIS A 75 MM. AF_09/2023	Rasgos e Fixações	M	1,0000000		9,24	9,24
Composição Auxiliar	88248	SINAPI	AUXILIAR DE ENCANADOR OU BOMBEIRO HIDRÁULICO COM ENCARGOS COMPLEMENTARES	Livro SINAPI: Cálculos e Parâmetros	H	0,0734000	0,0000000	23,59	1,73
Composição Auxiliar	88267	SINAPI	ENCANADOR OU BOMBEIRO HIDRÁULICO COM ENCARGOS COMPLEMENTARES	Livro SINAPI: Cálculos e Parâmetros	H	0,2609000	0,0000000	28,79	7,51
				MO sem LS =>	3,29	LS =>	3,73	MO com LS =>	7,02
				Valor do BDI =>	2,04			Valor com BDI =>	11,28
				Quant. =>		5,00	Preço Total =>		56,40

1.17	Código	Banco	Descrição	Tipo	Und	Quant.	Porcent.	Valor Unit	Total
Composição	022882	SBC	REMOÇÃO DE GRADE/GRADIL/ALAMBRADO FERRO PARAFUSADA S/REAPROV	DEMOLICOES	m²	1,0000000		19,40	19,40
Insumo	099900	SBC	SERVENTE	Mão de Obra	H	0,9600000	0,0000000	15,89	15,25
Insumo	099230	SBC	SERRALHEIRO	Mão de Obra	H	0,1920000	0,0000000	21,63	4,15
				MO sem LS =>	9,09	LS =>	10,31	MO com LS =>	19,40
				Valor do BDI =>	4,29			Valor com BDI =>	23,69
				Quant. =>		6,615	Preço Total =>		156,70

1.18	Código	Banco	Descrição	Tipo	Und	Quant.	Valor Unit	Total
Composição	12375	ORSE	Remoção e reinstalação de ar condicionado tipo Split	Equipamentos e Acessórios para Instalação de Ar Condicionado	un	1,0000000	189,96	189,96
Item	Código	Banco	Descrição	Tipo	Und	Quant.	Valor Unit	Total
Composição	10552	ORSE	Encargos Complementares - Eletricista	Provisórios	h	3,0000000	3,72	11,16
Insumo	00002436/SIN	ORSE	Eletricista (horista)	Mão de Obra	h	3,0000000	20,45	61,35
Composição	10549	ORSE	Encargos Complementares - Servente	Provisórios	h	6,0000000	3,86	23,16
Insumo	00006111/SIN	ORSE	Servente de obras (horista)	Mão de Obra	h	6,0000000	15,59	93,54

Detalhamento de Cálculo ORSE

Item	Código	Banco	Descrição	Tipo	Und	Quant.	Valor Unit	Total
Insumo	158	ORSE	Almoço (Participação do empregador)	Material	un	0,9162000	14,00	12,82
Insumo	1651	ORSE	Óculos branco proteção	Material	pr	0,0072000	6,00	0,04
Insumo	11241	ORSE	Alicate volt-amperímetro	Material	un	0,0006000	140,00	0,08
Insumo	00012892/SIN	ORSE	Luva raspa de couro, cano curto (punho *7* cm)	Material	par	0,0207000	10,87	0,22
Insumo	00012895/SIN	ORSE	Capacete de segurança aba frontal com suspensao de polietileno, sem jugular (classe b)	Material	un	0,0054000	13,50	0,07
Insumo	10579	ORSE	Chave de fenda chata 30 cm	Material	un	0,0006000	26,89	0,01
Insumo	11240	ORSE	Alicate com isolamento	Material	un	0,0006000	47,69	0,02
Insumo	10761	ORSE	Refeição - café da manhã (café com leite e dois pães com manteiga)	Serviços	un	0,9162000	5,00	4,58
Insumo	10492	ORSE	Cesta Básica	Material	un	0,0405000	205,00	8,30
Insumo	941	ORSE	Fardamento com mangas curta	Material	un	0,0135000	193,04	2,60
Insumo	10362	ORSE	Seguro de vida e acidente em grupo	Serviços	un	0,0405000	12,54	0,50
Insumo	2378	ORSE	Vale transporte	Material	un	0,7608000	4,50	3,42
Insumo	10596	ORSE	Protetor auricular	Material	un	0,0405000	4,81	0,19
Insumo	10599	ORSE	Protetor solar fps 30 com 120ml	Material	un	0,0162000	18,00	0,29
Insumo	10517	ORSE	Exames admissionais/demissionais (checkup)	Serviços	cj	0,0036000	300,00	1,08
Insumo	00012894/SIN	ORSE	Capa para chuva em pvc com forro de poliester, com capuz (amarela ou azul)	Material	un	0,0018000	20,11	0,03

Insumo	11242	ORSE	Chave inglesa 12"	Material	un	0,0003000	44,00	0,01	
Insumo	00012893/SIN	ORSE	Bota de segurança com biqueira de aço e colarinho acolchoado	Material	par	0,0069000	73,93	0,51	
Insumo	00002436/SIN	ORSE	Eletricista (horista)	Mão de Obra	h	3,0000000	20,45	61,35	
Insumo	00002711/SIN	ORSE	Carrinho de mão, em aço, com capacidade de *45 a 65" l / *100" kg, pneu com câmara	Material	un	0,0012000	183,00	0,21	
Insumo	10788	ORSE	Pá quadrada	Material	un	0,0012000	36,90	0,04	
Insumo	4729	ORSE	Marreta 1 kg com cabo	Material	un	0,0006000	39,50	0,02	
Insumo	4728	ORSE	Talhadeira chata 10"	Material	un	0,0018000	18,58	0,03	
Insumo	00006111/SIN	ORSE	Servente de obras (horista)	Mão de Obra	h	6,0000000	15,59	93,54	
				MO sem LS =>	72,60	LS =>	82,29	MO com LS =>	154,89
				Valor do BDI =>	42,01				231,97
				Quant. =>		1,00	Preço Total =>		231,97

1.19	Código	Banco	Descrição	Tipo	Und	Quant.	Porcent.	Valor Unit	Total
Composição	C4913	SEINFRA	REMOÇÃO DE PINTURA LÁTEX (RASPAGEM E/OU LIXAMENTO E/OU ESCOVAÇÃO)	0	m²	1,0000000		8,10	8,10
Insumo	12543	SEINFRA	SERVENTE	Mão de Obra	H	0,4000000	0,0000000	20,26	8,10
				MO sem LS =>	3,79	LS =>	4,31	MO com LS =>	8,10
				Valor do BDI =>	1,79			Valor com BDI =>	9,89
				Quant. =>		198,375	Preço Total =>		1.961,92

1.20	Código	Banco	Descrição	Tipo	Und	Quant.	Porcent.	Valor Unit	Total
Composição	C1064	SEINFRA	DEMOLIÇÃO DE PISO CERÂMICO	0	m²	1,0000000		16,06	16,06
Insumo	12391	SEINFRA	PEDREIRO	Mão de Obra	H	0,0700000	0,0000000	26,86	1,88
Insumo	12543	SEINFRA	SERVENTE	Mão de Obra	H	0,7000000	0,0000000	20,26	14,18
				MO sem LS =>	7,52	LS =>	8,54	MO com LS =>	16,06
				Valor do BDI =>	3,55			Valor com BDI =>	19,61
				Quant. =>		112,03	Preço Total =>		2.196,90

2			SERVIÇO DE REMOÇÃO DE REBOCO DANIFICADO POR UMIDADE (INTERIOR E EXTERIOR)						49.268,08
2.1	Código	Banco	Descrição	Tipo	Und	Quant.	Porcent.	Valor Unit	Total
Composição	97631	SINAPI	DEMOLIÇÃO DE ARGAMASSAS, DE FORMA MANUAL, SEM REAPROVEITAMENTO. AF_09/2023	Demolições e Remoções	m²	1,0000000		12,55	12,55
Composição Auxiliar	88309	SINAPI	PEDREIRO COM ENCARGOS COMPLEMENTARES	Livro SINAPI: Cálculos e Parâmetros	H	0,1151000	0,0000000	29,47	3,39
Composição Auxiliar	88316	SINAPI	SERVENTE COM ENCARGOS COMPLEMENTARES	Livro SINAPI: Cálculos e Parâmetros	H	0,3872000	0,0000000	23,66	9,16
				MO sem LS =>	4,14	LS =>	4,71	MO com LS =>	8,85
				Valor do BDI =>	2,77			Valor com BDI =>	15,32
				Quant. =>		302,535	Preço Total =>		4.634,83

2.2	Código	Banco	Descrição	Tipo	Und	Quant.	Porcent.	Valor Unit	Total
Composição	87893	SINAPI	CHAPISCO APLICADO EM ALVENARIA (SEM PRESENÇA DE VÃOS) E ESTRUTURAS DE CONCRETO DE FACHADA, COM COLHER DE PEDREIRO. ARGAMASSA TRAÇO 1:3 COM PREPARO MANUAL AF_10/2022	Chapisco	m²	1,0000000		8,19	8,19
Composição Auxiliar	88309	SINAPI	PEDREIRO COM ENCARGOS COMPLEMENTARES	Livro SINAPI: Cálculos e Parâmetros	H	0,1394000	0,0000000	29,47	4,10
Composição Auxiliar	88316	SINAPI	SERVENTE COM ENCARGOS COMPLEMENTARES	Livro SINAPI: Cálculos e Parâmetros	H	0,0465000	0,0000000	23,66	1,10
Composição Auxiliar	87377	SINAPI	ARGAMASSA TRAÇO 1:3 (EM VOLUME DE CIMENTO E AREIA GROSSA ÚMIDA) PARA CHAPISCO CONVENCIONAL, PREPARO MANUAL AF_08/2019	Argamassas	m³	0,0037000	0,0000000	808,82	2,99
				MO sem LS =>	2,11	LS =>	2,40	MO com LS =>	4,51
				Valor do BDI =>	1,81			Valor com BDI =>	10,00
				Quant. =>		302,535	Preço Total =>		3.025,35

2.3	Código	Banco	Descrição	Tipo	Und	Quant.	Porcent.	Valor Unit	Total
Composição	87794	SINAPI	EMBOÇO OU MASSA ÚNICA EM ARGAMASSA TRAÇO 1:2:8, PREPARO MANUAL, APLICADA MANUALMENTE EM PANOS CEGOS DE FACHADA (SEM PRESENÇA DE VÃOS), ESPESSURA DE 25 MM. AF_09/2022	Massa Única Externa	m²	1,0000000		47,89	47,89
Composição Auxiliar	87369	SINAPI	ARGAMASSA TRAÇO 1:2:8 (EM VOLUME DE CIMENTO, CAL E AREIA MÉDIA ÚMIDA) PARA EMBOÇO/MASSA ÚNICA/ASSENTAMENTO DE ALVENARIA DE VEDAÇÃO, PREPARO MANUAL AF_08/2019	Argamassas	m³	0,0293000	0,0000000	802,72	23,51
Composição Auxiliar	88309	SINAPI	PEDREIRO COM ENCARGOS COMPLEMENTARES	Livro SINAPI: Cálculos e Parâmetros	H	0,4090000	0,0000000	29,47	12,05
Composição Auxiliar	88316	SINAPI	SERVENTE COM ENCARGOS COMPLEMENTARES	Livro SINAPI: Cálculos e Parâmetros	H	0,4090000	0,0000000	23,66	9,67
Insumo	00037411	SINAPI	TELA DE AÇO SOLDADA GALVANIZADA/ZINCADA PARA ALVENARIA, FIO D = *1,24 MM, MALHA 25 X 25 MM	Material	m²	0,1581000	0,0000000	16,85	2,66
				MO sem LS =>	9,86	LS =>	11,18	MO com LS =>	21,04
				Valor do BDI =>	10,59			Valor com BDI =>	58,48
				Quant. =>		302,535	Preço Total =>		17.692,24

2.4	Código	Banco	Descrição	Tipo	Und	Quant.	Porcent.	Valor Unit	Total
Composição	98555	SINAPI	IMPERMEABILIZAÇÃO DE SUPERFÍCIE COM ARGAMASSA POLIMÉRICA / MEMBRANA ACRÍLICA, 3 DEMÃOS. AF_09/2023	Impermeabilização, Proteção Mecânica e Tratamento de Junta	m²	1,0000000		37,44	37,44
Composição Auxiliar	88243	SINAPI	AJUDANTE ESPECIALIZADO COM ENCARGOS COMPLEMENTARES	Livro SINAPI: Cálculos e Parâmetros	H	0,1362000	0,0000000	24,63	3,35
Composição Auxiliar	88270	SINAPI	IMPERMEABILIZADOR COM ENCARGOS COMPLEMENTARES	Livro SINAPI: Cálculos e Parâmetros	H	0,6039000	0,0000000	29,47	17,79
Insumo	00000135	SINAPI	ARGAMASSA POLIMÉRICA IMPERMEABILIZANTE SEMIFLEXÍVEL, BICOMPONENTE, A BASE DE CIMENTO E ADITIVOS	Material	KG	3,4615000	0,0000000	4,71	16,30
				MO sem LS =>	7,39	LS =>	8,39	MO com LS =>	15,78
				Valor do BDI =>	8,28			Valor com BDI =>	45,72

Quant. => 302,535 Preço Total => 13.831,90

2.5	Código	Banco	Descrição	Tipo	Und	Quant.	Porcent.	Valor Unit	Total	
Composição	96130	SINAPI	APLICAÇÃO MANUAL DE MASSA ACRÍLICA EM PAREDES EXTERNAS DE CASAS, UMA DEMÃO. AF_03/2024	Pintura Externa	m²	1,0000000		19,10	19,10	
Composição Auxiliar	88310	SINAPI	PINTOR COM ENCARGOS COMPLEMENTARES	Livro SINAPI: Cálculos e Parâmetros	H	0,4322000	0,0000000	31,50	13,61	
Composição Auxiliar	88316	SINAPI	SERVENTE COM ENCARGOS COMPLEMENTARES	Livro SINAPI: Cálculos e Parâmetros	H	0,0706000	0,0000000	23,66	1,67	
Insumo	00003767	SINAPI	LIXA EM FOLHA PARA PAREDE OU MADEIRA, NUMERO 120, COR VERMELHA	Material	UN	0,0414000	0,0000000	0,94	0,03	
Insumo	00043651	SINAPI	MASSA ACRILICA PARA SUPERFICIES INTERNAS E EXTERNAS	Material	KG	0,7550000	0,0000000	5,03	3,79	
					MO sem LS => Valor do BDI =>	5,01 4,22	LS =>	5,69	MO com LS => Valor com BDI =>	10,70 23,32
						Quant. =>	302,535	Preço Total =>	7.055,11	

2.6	Código	Banco	Descrição	Tipo	Und	Quant.	Porcent.	Valor Unit	Total	
Composição	88415	SINAPI	APLICAÇÃO MANUAL DE FUNDO SELADOR ACRÍLICO EM PAREDES EXTERNAS DE CASAS. AF_03/2024	Pintura Externa	m²	1,0000000		4,65	4,65	
Composição Auxiliar	88310	SINAPI	PINTOR COM ENCARGOS COMPLEMENTARES	Livro SINAPI: Cálculos e Parâmetros	H	0,0566000	0,0000000	31,50	1,78	
Composição Auxiliar	88316	SINAPI	SERVENTE COM ENCARGOS COMPLEMENTARES	Livro SINAPI: Cálculos e Parâmetros	H	0,0092000	0,0000000	23,66	0,21	
Insumo	00006085	SINAPI	SELADOR ACRILICO OPACO PREMIUM INTERIOR/EXTERIOR	Material	L	0,2947200	0,0000000	9,04	2,66	
					MO sem LS => Valor do BDI =>	0,65 1,02	LS =>	0,74	MO com LS => Valor com BDI =>	1,39 5,67
						Quant. =>	302,535	Preço Total =>	1.715,37	

	Código	Banco	Descrição	Tipo	Und	Quant.	Porcent.	Valor Unit	Total	
Insumo	00007334	SINAPI	ADITIVO ADESIVO LIQUIDO PARA ARGAMASSAS DE REVESTIMENTOS CIMENTICIOS	Material	L	1,0000000		19,92	19,92	
					MO sem LS => Valor do BDI =>	0,00	LS =>	0,00	MO com LS => Valor com BDI =>	0,00 24,32
						Quant. =>	54,00	Preço Total =>	1.313,28	

3	REMOÇÃO E REINSTALAÇÃO DE SPLIT DA SALA DE PROCEDIMENTOS									3.007,32
3.1	Código	Banco	Descrição	Tipo	Und	Quant.	Valor Unit	Total		
Composição	13910	ORSE	Instalação de Ar condicionado split (evaporadora e condensadora), hi-wall (parede), de 12000 btu/h até 18000 btu/h, com distância entre evaporadora e condensadora de 10m	Equipamentos e Acessórios para Instalação de Ar Condicionado	un	1,0000000	916,95	916,95		
Item	Código	Banco	Descrição	Tipo	Und	Quant.	Valor Unit	Total		
Insumo	00007568/SIN API	ORSE	Bucha de nylon sem aba s10, com parafuso de 6,10 x 65 mm em aço zincado com rosca soberba, cabeça chata e fenda phillips	Material	un	9,0000000	0,30	2,70		
Insumo	00039662/SIN API	ORSE	Tubo de cobre flexível, d = 1/4", e = 0,79 mm, para ar-condicionado/ instalaçoes gas residenciais e comerciais	Material	m	10,0000000	21,17	211,70		
Insumo	00039714/SIN API	ORSE	Tubo de espuma de polietileno expandido flexível para isolamento termico de tubulacao de ar condicionado, agua quente, dn 1", e= 10 mm	Material	m	10,0000000	4,44	44,40		
Composição	88243	SINAPI	AJUDANTE ESPECIALIZADO COM ENCARGOS COMPLEMENTARES	Livro SINAPI: Cálculos e Parâmetros	H	2,3334000	24,63	57,47		
Insumo	00037457/SIN API	ORSE	Mangueira cristal, lisa, pvc transparente, 3/8" x 1,5 mm	Material	m	10,0000000	3,16	31,60		
Insumo	00013246/SIN API	ORSE	Parafuso de aço zincado, sextavado, com rosca inteira, diametro 5/16", comprimento 3/4", com porca e arruela lisa leve	Material	un	4,0000000	0,39	1,56		
Composição	100308	SINAPI	MECÂNICO DE REFRIGERAÇÃO COM ENCARGOS COMPLEMENTARES	Livro SINAPI: Cálculos e Parâmetros	H	2,3334000	29,82	69,58		
Insumo	00001570/SIN API	ORSE	Terminal a compressao em cobre estanhado para cabo 2,5 mm2, 1 furo e 1 compressao, para parafuso de fixacao m5	Material	un	10,0000000	0,93	9,30		
Insumo	00039660/SIN API	ORSE	Tubo de cobre flexível, d = 1/2", e = 0,79 mm, para ar-condicionado/ instalaçoes gas residenciais e comerciais	Material	m	10,0000000	44,18	441,80		
Insumo	00011976/SIN API	ORSE	Chumbador de aço zincado, diametro 1/4" com parafuso 1/4" x 40 mm	Material	un	6,0000000	1,05	6,30		
Insumo	00037591/SIN API	ORSE	Suporte mao-francesa em aço, abas iguais 40 cm, capacidade minima 70 kg, branco	Material	un	2,0000000	20,27	40,54		

Detalhamento de Cálculo ORSE

Item	Código	Banco	Descrição	Tipo	Und	Quant.	Valor Unit	Total
Insumo	00007568/SIN API	ORSE	Bucha de nylon sem aba s10, com parafuso de 6,10 x 65 mm em aço zincado com rosca soberba, cabeça chata e fenda phillips	Material	un	9,0000000	0,30	2,70
Insumo	00039662/SIN API	ORSE	Tubo de cobre flexível, d = 1/4", e = 0,79 mm, para ar-condicionado/ instalaçoes gas residenciais e comerciais	Material	m	10,0000000	21,17	211,70
Insumo	00039714/SIN API	ORSE	Tubo de espuma de polietileno expandido flexível para isolamento termico de tubulacao de ar condicionado, agua quente, dn 1", e= 10 mm	Material	m	10,0000000	4,44	44,40
Insumo	00037370	SINAPI	ALIMENTACAO - HORISTA (COLETADO CAIXA - ENCARGOS COMPLEMENTARES)	Encargos Complementares	H	4,6668000	2,49	11,62
Insumo	00043491	SINAPI	EPI - FAMILIA SERVENTE - HORISTA (ENCARGOS COMPLEMENTARES - COLETADO CAIXA)	Encargos Complementares	H	2,3334000	1,89	4,41
Insumo	00037372	SINAPI	EXAMES - HORISTA (COLETADO CAIXA - ENCARGOS COMPLEMENTARES)	Encargos Complementares	H	4,6668000	1,42	6,62
Insumo	00037373	SINAPI	SEGURO - HORISTA (COLETADO CAIXA - ENCARGOS COMPLEMENTARES)	Encargos Complementares	H	4,6668000	0,11	0,51
Insumo	00000242	SINAPI	AJUDANTE ESPECIALIZADO (HORISTA)	Mão de Obra	H	2,3603274	17,05	40,24
Insumo	00043467	SINAPI	FERRAMENTAS - FAMILIA SERVENTE - HORISTA (ENCARGOS COMPLEMENTARES - COLETADO CAIXA)	Encargos Complementares	H	2,3334000	1,00	2,33
Insumo	00037371	SINAPI	TRANSPORTE - HORISTA (COLETADO CAIXA - ENCARGOS COMPLEMENTARES)	Encargos Complementares	H	4,6668000	0,48	2,24
Insumo	00037457/SIN API	ORSE	Mangueira cristal, lisa, pvc transparente, 3/8" x 1,5 mm	Material	m	10,0000000	3,16	31,60
Insumo	00013246/SIN API	ORSE	Parafuso de aço zincado, sextavado, com rosca inteira, diametro 5/16", comprimento 3/4", com porca e arruela lisa leve	Material	un	4,0000000	0,39	1,56
Insumo	00043484	SINAPI	EPI - FAMILIA ELETRICISTA - HORISTA (ENCARGOS COMPLEMENTARES - COLETADO CAIXA)	Encargos Complementares	H	2,3334000	1,69	3,94

Insumo	00034794	SINAPI	MECANICO DE REFRIGERACAO (HORISTA)	Mão de Obra	H	2,3979185	21,74	52,13
Insumo	00043460	SINAPI	FERRAMENTAS - FAMILIA ELETRICISTA - HORISTA (ENCARGOS COMPLEMENTARES - COLETADO CAIXA)	Encargos Complementares	H	2,3334000	1,29	3,01
Insumo	00001570/SIN API	ORSE	Terminal a compressao em cobre estanhado para cabo 2,5 mm2, 1 furo e 1 compressao, para parafuso de fixacao m5	Material	un	10,0000000	0,93	9,30
Insumo	00039660/SIN API	ORSE	Tubo de cobre flexivel, d = 1/2", e = 0,79 mm, para ar-condicionado/ instalaçoes gas residenciais e comerciais	Material	m	10,0000000	44,18	441,80
Insumo	00011976/SIN	ORSE	Chumbador de aco zincado, diametro 1/4" com parafuso 1/4" x 40 mm	Material	un	6,0000000	1,05	6,30
Insumo	00037591/SIN	ORSE	Suporte mao-francesa em aco, abas iguais 40 cm, capacidade minima 70 kg, branco	Material	un	2,0000000	20,27	40,54
					MO sem LS =>	43,29	LS =>	49,08
					Valor do BDI =>	202,82	MO com LS =>	92,37
					Quant. =>	1,00	Preço Total =>	1.119,77

3.2	Código	Banco	Descrição	Tipo	Und	Quant.	Porcent.	Valor Unit	Total
Composição	C0325	SEINFRA	ATERRAMENTO COMPLETO C/ HASTE COPPERWELD 3/4" X 3.0M	0	UN	1,0000000		385,82	385,82
Insumo	I2312	SEINFRA	ELETRICISTA	Mão de Obra	H	1,5000000	0,0000000	26,85	40,27
Insumo	I0042	SEINFRA	AJUDANTE DE ELETRICISTA	Mão de Obra	H	3,5000000	0,0000000	21,10	73,85
Insumo	I0841	SEINFRA	CONECTOR PARA HASTE TERRA	Material	UN	1,0000000	0,0000000	2,83	2,83
Insumo	I0338	SEINFRA	CABO COBRE NU 25MM2	Material	M	3,0000000	0,0000000	23,71	71,13
Insumo	I1243	SEINFRA	HASTE DE ATERRAMENTO COPPERWELD 3/4" x 3M	Material	UN	1,0000000	0,0000000	131,87	131,87
Insumo	I0421	SEINFRA	CAIXA INSPEÇÃO DO TERRA	Material	UN	1,0000000	0,0000000	65,87	65,87
					MO sem LS =>	53,49	LS =>	60,63	114,12
					Valor do BDI =>	85,34	Valor com BDI =>		471,16
					Quant. =>	1,00	Preço Total =>		471,16

3.3	Código	Banco	Descrição	Tipo	Und	Quant.	Porcent.	Valor Unit	Total
Composição	91929	SINAPI	CABO DE COBRE FLEXÍVEL ISOLADO, 4 MM², ANTI-CHAMA 0,6/1,0 KV, PARA CIRCUITOS TERMINAIS - FORNECIMENTO E INSTALAÇÃO. AF_03/2023	Instalações Elétricas - Eletrodutos Embutidos, Cabos, Caixas, Tomadas e Interruptores	M	1,0000000		8,98	8,98
Composição Auxiliar	88247	SINAPI	AUXILIAR DE ELETRICISTA COM ENCARGOS COMPLEMENTARES	Livro SINAPI: Cálculos e Parâmetros	H	0,0390000	0,0000000	24,79	0,96
Composição Auxiliar	88264	SINAPI	ELETRICISTA COM ENCARGOS COMPLEMENTARES	Livro SINAPI: Cálculos e Parâmetros	H	0,0390000	0,0000000	30,09	1,17
Insumo	00001021	SINAPI	CABO DE COBRE, FLEXIVEL, CLASSE 4 OU 5, ISOLACAO EM PVC/A, ANTICHAMA BWF-B, COBERTURA PVC-ST1, ANTICHAMA BWF-B, 1 CONDUTOR, 0,6/1 KV, SECAO NOMINAL 4 MM2	Material	M	1,2434000	0,0000000	5,46	6,78
Insumo	00021127	SINAPI	FITA ISOLANTE ADESIVA ANTICHAMA, USO ATE 750 V, EM ROLO DE 19 MM X 5 M	Material	UN	0,0094000	0,0000000	7,66	0,07
					MO sem LS =>	0,72	LS =>	0,83	1,55
					Valor do BDI =>	1,98	Valor com BDI =>		10,96
					Quant. =>	30,00	Preço Total =>		328,80

3.4	Código	Banco	Descrição	Tipo	Und	Quant.	Porcent.	Valor Unit	Total
Composição	062398	SBC	PONTO TOMADA AR CONDICIONADO	INSTALACOES ELETRICAS - DUTOS E TOMADAS	UN	1,0000000		299,24	299,24
Insumo	031132	SBC	CAIXA DE PASSAGEM EM ALUMINIO 20x20x10cm STAMPLAC	Material	UN	1,0000000	0,0000000	92,83	92,83
Insumo	003579	SBC	CABO SUPERASTIC FLEX 450/750V 6mm2 CORES DIVERSAS	Material	M	8,6500000	0,0000000	10,99	95,06
Insumo	003601	SBC	MODULO DE TOMADA DE ENERGIA 20A UNICA TOP SCHNEIDER	Material	UN	1,0000000	0,0000000	48,90	48,90
Insumo	003423	SBC	BUCHA DE ALUMINIO PARA ELETRODUTO 3/4"	Material	UN	2,0000000	0,0000000	2,29	4,58
Insumo	008507	SBC	ARRUELA ALUMINIO P/ELETRODUTO 3/4"	Material	UN	2,0000000	0,0000000	1,09	2,18
Insumo	099806	SBC	AJUDANTE DE ELETRICISTA	Mão de Obra	H	1,2000000	0,0000000	16,47	19,76
Insumo	099250	SBC	ELETRICISTA	Mão de Obra	H	1,2000000	0,0000000	21,74	26,08
Insumo	003348	SBC	ELETRODUTO PVC RIGIDO ROSCAVEL 3/4" (METRO)	Material	M	2,0000000	0,0000000	4,50	9,00
Insumo	003420	SBC	FITA ISOLANTE HIGHLAND ADESIVA 19m x 20mm	Material	M	0,8000000	0,0000000	1,07	0,85
					MO sem LS =>	21,48	LS =>	24,36	45,84
					Valor do BDI =>	66,19	Valor com BDI =>		365,43
					Quant. =>	1,00	Preço Total =>		365,43

3.5	Código	Banco	Descrição	Tipo	Und	Quant.	Porcent.	Valor Unit	Total
Composição	93656	SINAPI	DISJUNTOR MONOPOLAR TIPO DIN, CORRENTE NOMINAL DE 25A - FORNECIMENTO E INSTALAÇÃO. AF_07/2025	Instalações Elétricas - Quadros, Cabos, Disjuntores, Contatores e	UN	1,0000000		13,48	13,48
Composição Auxiliar	88247	SINAPI	AUXILIAR DE ELETRICISTA COM ENCARGOS COMPLEMENTARES	Livro SINAPI: Cálculos e Parâmetros	H	0,0639640	0,0000000	24,79	1,58
Composição Auxiliar	88264	SINAPI	ELETRICISTA COM ENCARGOS COMPLEMENTARES	Livro SINAPI: Cálculos e Parâmetros	H	0,0639640	0,0000000	30,09	1,92
Insumo	00034653	SINAPI	DISJUNTOR TERMOMAGNETICO PARA TRILHO DIN (IEC), MONOPOLAR, 6 - 32 A	Material	UN	1,0000000	0,0000000	8,49	8,49
Insumo	00001571	SINAPI	TERMINAL A COMPRESSAO EM COBRE ESTANHADO PARA CABO 4 MM2, 1 FURO E 1 COMPRESSAO, PARA PARAFUSO DE FIXACAO M5	Material	UN	1,0000000	0,0000000	1,49	1,49
					MO sem LS =>	1,19	LS =>	1,35	2,54
					Valor do BDI =>	2,98	Valor com BDI =>		16,46
					Quant. =>	1,00	Preço Total =>		16,46

3.6	Código	Banco	Descrição	Tipo	Und	Quant.	Porcent.	Valor Unit	Total
Composição	91835	SINAPI	ELETRODUTO FLEXÍVEL CORRUGADO REFORÇADO, PVC, DN 25 MM (3/4"), PARA CIRCUITOS TERMINAIS, INSTALADO EM FORRO - FORNECIMENTO E INSTALAÇÃO. AF_03/2023	Instalações Elétricas - Eletrodutos Embutidos, Cabos, Caixas, Tomadas e Interruptores	M	1,0000000		20,26	20,26
Composição Auxiliar	88264	SINAPI	ELETRICISTA COM ENCARGOS COMPLEMENTARES	Livro SINAPI: Cálculos e Parâmetros	H	0,0910000	0,0000000	30,09	2,73
Composição Auxiliar	88247	SINAPI	AUXILIAR DE ELETRICISTA COM ENCARGOS COMPLEMENTARES	Livro SINAPI: Cálculos e Parâmetros	H	0,0910000	0,0000000	24,79	2,25

MUNICIPIO DE CAMPO GRANDE DO PIAUI
CNPJ: 01.612.570/0001-03

Composição Auxiliar	91170	SINAPI	FIXAÇÃO DE TUBOS HORIZONTAIS DE PVC ÁGUA, PVC ESGOTO, PVC ÁGUA PLUVIAL, CPVC, PPR, COBRE OU AÇO, DIÂMETROS MENORES OU IGUAIS A 40 MM, COM ABRAÇADEIRA METÁLICA RÍGIDA TIPO U PERFIL 1 1/4", FIXADA EM PERFILADO EM LAJE. AF_09/2023_PS	Rasgos e Fixações	M	1,0000000	0,0000000	10,72	10,72
Insumo	00039244	SINAPI	ELETRODUTO PVC FLEXIVEL CORRUGADO, REFORCADO, COR LARANJA, DE 25 MM, PARA LAJES E PISOS	Material	M	1,1000000	0,0000000	4,15	4,56
					MO sem LS => Valor do BDI =>	4,27 4,48	LS => 4,85	MO com LS => Valor com BDI =>	9,12 24,74
					Quant. =>		20,00	Preço Total =>	494,80

3.7	Código	Banco	Descrição	Tipo	Und	Quant.	Porcent.	Valor Unit	Total
Composição	89869	SINAPI	TE, PVC, SOLDÁVEL, DN 25MM, INSTALADO EM DRENO DE AR-CONDICIONADO - FORNECIMENTO E INSTALAÇÃO. AF_08/2022	Drenagem de ar condicionado	UN	1,0000000		10,74	10,74
Composição Auxiliar	88248	SINAPI	AUXILIAR DE ENCANADOR OU BOMBEIRO HIDRÁULICO COM ENCARGOS COMPLEMENTARES	Livro SINAPI: Cálculos e Parâmetros	H	0,1474000	0,0000000	23,59	3,47
Composição Auxiliar	88267	SINAPI	ENCANADOR OU BOMBEIRO HIDRÁULICO COM ENCARGOS COMPLEMENTARES	Livro SINAPI: Cálculos e Parâmetros	H	0,1474000	0,0000000	28,79	4,24
Insumo	00000122	SINAPI	ADESIVO PLASTICO PARA PVC, FRASCO COM "850" GR	Material	UN	0,0106000	0,0000000	73,79	0,78
Insumo	00020083	SINAPI	SOLUCAO PREPARADORA / LIMPADORA PARA PVC, FRASCO COM 1000 CM3	Material	UN	0,0120000	0,0000000	83,60	1,00
Insumo	00007139	SINAPI	TE SOLDÁVEL, PVC, 90 GRAUS, 25 MM, PARA AGUA FRIA PREDIAL (NBR 5648)	Material	UN	1,0000000	0,0000000	1,24	1,24
Insumo	00038383	SINAPI	LIXA D'AGUA EM FOLHA, COR PRETA, GRAO 100	Material	UN	0,0092000	0,0000000	2,02	0,01
					MO sem LS => Valor do BDI =>	2,70 2,37	LS => 3,07	MO com LS => Valor com BDI =>	5,77 13,11
					Quant. =>		1,00	Preço Total =>	13,11

3.8	Código	Banco	Descrição	Tipo	Und	Quant.	Porcent.	Valor Unit	Total
Composição	89867	SINAPI	JOELHO 45 GRAUS, PVC, SOLDÁVEL, DN 25MM, INSTALADO EM DRENO DE AR-CONDICIONADO - FORNECIMENTO E INSTALAÇÃO. AF_08/2022	Drenagem de ar condicionado	UN	1,0000000		8,52	8,52
Composição Auxiliar	88267	SINAPI	ENCANADOR OU BOMBEIRO HIDRÁULICO COM ENCARGOS COMPLEMENTARES	Livro SINAPI: Cálculos e Parâmetros	H	0,1106000	0,0000000	28,79	3,18
Composição Auxiliar	88248	SINAPI	AUXILIAR DE ENCANADOR OU BOMBEIRO HIDRÁULICO COM ENCARGOS COMPLEMENTARES	Livro SINAPI: Cálculos e Parâmetros	H	0,1106000	0,0000000	23,59	2,60
Insumo	00000122	SINAPI	ADESIVO PLASTICO PARA PVC, FRASCO COM "850" GR	Material	UN	0,0071000	0,0000000	73,79	0,52
Insumo	00020083	SINAPI	SOLUCAO PREPARADORA / LIMPADORA PARA PVC, FRASCO COM 1000 CM3	Material	UN	0,0080000	0,0000000	83,60	0,66
Insumo	00003500	SINAPI	JOELHO, PVC SOLDÁVEL, 45 GRAUS, 25 MM, COR MARROM, PARA AGUA FRIA PREDIAL	Material	UN	1,0000000	0,0000000	1,55	1,55
Insumo	00038383	SINAPI	LIXA D'AGUA EM FOLHA, COR PRETA, GRAO 100	Material	UN	0,0061000	0,0000000	2,02	0,01
					MO sem LS => Valor do BDI =>	2,02 1,88	LS => 2,30	MO com LS => Valor com BDI =>	4,32 10,40
					Quant. =>		3,00	Preço Total =>	31,20

3.9	Código	Banco	Descrição	Tipo	Und	Quant.	Porcent.	Valor Unit	Total
Composição	103288	SINAPI	RASGO E CHUMBAMENTO EM ALVENARIA PARA TUBOS DE SPLIT PAREDE DE 9000 A 24000 BTUS/H. AF_11/2021	Instalações de ar condicionado	UN	1,0000000		16,21	16,21
Composição Auxiliar	90466	SINAPI	CHUMBAMENTO LINEAR EM ALVENARIA PARA RAMAIS/DISTRIBUIÇÃO DE INSTALAÇÕES HIDRÁULICAS COM DIÂMETROS MENORES OU IGUAIS A 40 MM. AF_09/2023	Rasgos e Fixações	M	0,6500000	0,0000000	16,66	10,82
Composição Auxiliar	90443	SINAPI	RASGO LINEAR MANUAL EM ALVENARIA, PARA RAMAIS/ DISTRIBUIÇÃO DE INSTALAÇÕES HIDRÁULICAS, DIÂMETROS MENORES OU IGUAIS A 40 MM. AF_09/2023	Rasgos e Fixações	M	0,6500000	0,0000000	8,30	5,39
					MO sem LS => Valor do BDI =>	5,03 3,58	LS => 5,71	MO com LS => Valor com BDI =>	10,74 19,79
					Quant. =>		1,00	Preço Total =>	19,79

3.10	Código	Banco	Descrição	Tipo	Und	Quant.	Porcent.	Valor Unit	Total
Composição	104316	SINAPI	TUBO, PVC, SOLDÁVEL, DE 32MM, INSTALADO EM DRENO DE AR-CONDICIONADO - FORNECIMENTO E INSTALAÇÃO. AF_08/2022	Drenagem de ar condicionado	M	1,0000000		24,05	24,05
Composição Auxiliar	88267	SINAPI	ENCANADOR OU BOMBEIRO HIDRÁULICO COM ENCARGOS COMPLEMENTARES	Livro SINAPI: Cálculos e Parâmetros	H	0,2728000	0,0000000	28,79	7,85
Composição Auxiliar	88248	SINAPI	AUXILIAR DE ENCANADOR OU BOMBEIRO HIDRÁULICO COM ENCARGOS COMPLEMENTARES	Livro SINAPI: Cálculos e Parâmetros	H	0,2728000	0,0000000	23,59	6,43
Insumo	00009869	SINAPI	TUBO PVC, SOLDÁVEL, DE 32 MM, AGUA FRIA (NBR-5648)	Material	M	1,0549000	0,0000000	9,24	9,74
Insumo	00038383	SINAPI	LIXA D'AGUA EM FOLHA, COR PRETA, GRAO 100	Material	UN	0,0152000	0,0000000	2,02	0,03
					MO sem LS => Valor do BDI =>	5,00 5,31	LS => 5,68	MO com LS => Valor com BDI =>	10,68 29,36
					Quant. =>		5,00	Preço Total =>	146,80

4	REFORMA DE CALÇADA AO REDOR DA EDIFICAÇÃO								4.487,19	
4.1	Código	Banco	Descrição	Tipo	Und	Quant.	Porcent.	Valor Unit	Total	
Composição	103334	SINAPI	ALVENARIA DE VEDAÇÃO DE BLOCOS CERÂMICOS FURADOS NA HORIZONTAL DE 14X9X19 CM (ESPESSURA 14 CM, BLOCO DEITADO) E ARGAMASSA DE ASSENTAMENTO COM PREPARO EM BETONEIRA. AF_12/2021	Alvenaria de Vedação	m²	1,0000000		157,01	157,01	
Composição Auxiliar	88309	SINAPI	PEDREIRO COM ENCARGOS COMPLEMENTARES	Livro SINAPI: Cálculos e Parâmetros	H	2,3200000	0,0000000	29,47	68,37	
Composição Auxiliar	87292	SINAPI	ARGAMASSA TRAÇO 1:2:8 (EM VOLUME DE CIMENTO, CAL E AREIA MÉDIA ÚMIDA) PARA EMBOÇO/MASSA ÚNICA/ASSENTAMENTO DE ALVENARIA DE VEDAÇÃO, PREPARO MECÂNICO COM BETONEIRA 400 L. AF_08/2019	Argamassas	m³	0,0183000	0,0000000	665,86	12,18	
Composição Auxiliar	88316	SINAPI	SERVENTE COM ENCARGOS COMPLEMENTARES	Livro SINAPI: Cálculos e Parâmetros	H	1,1600000	0,0000000	23,66	27,44	
Insumo	00034547	SINAPI	TELA DE AÇO SOLDADA GALVANIZADA/ZINCADA PARA ALVENARIA, FIO D = "1,20 A 1,70" MM, MALHA 15 X 15 MM, (C X L) "50 X 12" CM	Material	M	0,8050000	0,0000000	3,64	2,93	
Insumo	00007267	SINAPI	BLOCO CERAMICO / TUIOLO VAZADO PARA ALVENARIA DE VEDACAO, 6 FUROS NA HORIZONTAL DE 9 X 14 X 19 CM (L X A X C)	Material	UN	56,6200000	0,0000000	0,80	45,29	
Insumo	00037395	SINAPI	PINO DE AÇO COM FURO, HASTE = 27 MM (AÇO DIRETA)	Material	CENTO	0,0193000	0,0000000	41,93	0,80	
					MO sem LS =>	33,79	LS =>	38,30	MO com LS =>	72,09

Valor do BDI => 34,73 Valor com BDI => 191,74
Quant. => 3,00 Preço Total => 575,22

4.2	Código	Banco	Descrição	Tipo	Und	Quant.	Porcent.	Valor Unit	Total
Composição	94990	SINAPI	EXECUÇÃO DE PASSEIO (CALÇADA) OU PISO DE CONCRETO COM CONCRETO MOLDADO IN LOCO, FEITO EM OBRA, ACABAMENTO CONVENCIONAL, NÃO ARMADO. AF_08/2022	Passeios de Concreto	m³	1,0000000		1.023,91	1.023,91
Composição Auxiliar	88309	SINAPI	PEDREIRO COM ENCARGOS COMPLEMENTARES	Livro SINAPI: Cálculos e Parâmetros	H	1,4149000	0,0000000	29,47	41,69
Composição Auxiliar	88262	SINAPI	CARPINTEIRO DE FORMAS COM ENCARGOS COMPLEMENTARES	Livro SINAPI: Cálculos e Parâmetros	H	1,6268000	0,0000000	28,78	46,81
Composição Auxiliar	88316	SINAPI	SERVEnte COM ENCARGOS COMPLEMENTARES	Livro SINAPI: Cálculos e Parâmetros	H	3,0417000	0,0000000	23,66	71,96
Composição Auxiliar	94964	SINAPI	CONCRETO FCK = 20MPa, TRAÇO 1:2 7:3 (EM MASSA SECA DE CIMENTO/ AREIA MÉDIA/ BRITA 1) - PREPARO MECÂNICO COM BETONEIRA 400 L. AF_05/2021	Produção de Concreto	m³	1,2315000	0,0000000	676,25	832,80
Insumo	00002692	SINAPI	DESMOLDANTE PROTETOR PARA FORMAS DE MADEIRA, DE BASE OLEOSA EMULSIONADA EM AGUA	Material	L	0,0213000	0,0000000	9,88	0,21
Insumo	00005068	SINAPI	PREGO DE AÇO POLIDO COM CABECA 17 X 21 (2 X 11)	Material	KG	0,2994000	0,0000000	20,34	6,08
Insumo	00004509	SINAPI	SARRAFO "2,5 X 10" CM EM PINUS, MISTA OU EQUIVALENTE DA REGIAO - BRUTA	Material	M	3,1250000	0,0000000	5,03	15,71
Insumo	00004517	SINAPI	SARRAFO "2,5 X 7,5" CM EM PINUS, MISTA OU EQUIVALENTE DA REGIAO - BRUTA	Material	M	2,5000000	0,0000000	3,46	8,65
					MO sem LS => Valor do BDI =>	96,34 226,48	LS => 109,20	MO com LS => Valor com BDI =>	205,54 1.250,39
					Quant. =>	2,80	Preço Total =>	3.501,09	

4.3	Código	Banco	Descrição	Tipo	Und	Quant.	Porcent.	Valor Unit	Total
Composição	87893	SINAPI	CHAPISCO APLICADO EM ALVENARIA (SEM PRESENÇA DE VÃOS) E ESTRUTURAS DE CONCRETO DE FACHADA, COM COLHER DE PEDREIRO. ARGAMASSA TRAÇO 1:3 COM PREPARO MANUAL. AF_10/2022	Chapisco	m²	1,0000000		8,19	8,19
Composição Auxiliar	88309	SINAPI	PEDREIRO COM ENCARGOS COMPLEMENTARES	Livro SINAPI: Cálculos e Parâmetros	H	0,1394000	0,0000000	29,47	4,10
Composição Auxiliar	88316	SINAPI	SERVEnte COM ENCARGOS COMPLEMENTARES	Livro SINAPI: Cálculos e Parâmetros	H	0,0465000	0,0000000	23,66	1,10
Composição Auxiliar	87377	SINAPI	ARGAMASSA TRAÇO 1:3 (EM VOLUME DE CIMENTO E AREIA GROSSA ÚMIDA) PARA CHAPISCO CONVENCIONAL, PREPARO MANUAL. AF_08/2019	Argamassas	m³	0,0037000	0,0000000	808,82	2,99
					MO sem LS => Valor do BDI =>	2,11 1,81	LS => 2,40	MO com LS => Valor com BDI =>	4,51 10,00
					Quant. =>	6,00	Preço Total =>	60,00	

4.4	Código	Banco	Descrição	Tipo	Und	Quant.	Porcent.	Valor Unit	Total
Composição	87794	SINAPI	EMBOÇO OU MASSA ÚNICA EM ARGAMASSA TRAÇO 1:2:8, PREPARO MANUAL, APLICADA MANUALMENTE EM PANOS CEGOS DE FACHADA (SEM PRESENÇA DE VÃOS), ESPESSURA DE 25 MM. AF_09/2022	Massa Única Externa	m²	1,0000000		47,89	47,89
Composição Auxiliar	87369	SINAPI	ARGAMASSA TRAÇO 1:2:8 (EM VOLUME DE CIMENTO, CAL E AREIA MÉDIA ÚMIDA) PARA EMBOÇO/MASSA ÚNICA/ASSENTAMENTO DE ALVENARIA DE VEDAÇÃO, PREPARO MANUAL. AF_08/2019	Argamassas	m³	0,0293000	0,0000000	802,72	23,51
Composição Auxiliar	88309	SINAPI	PEDREIRO COM ENCARGOS COMPLEMENTARES	Livro SINAPI: Cálculos e Parâmetros	H	0,4090000	0,0000000	29,47	12,05
Composição Auxiliar	88316	SINAPI	SERVEnte COM ENCARGOS COMPLEMENTARES	Livro SINAPI: Cálculos e Parâmetros	H	0,4090000	0,0000000	23,66	9,67
Insumo	00037411	SINAPI	TELA DE AÇO SOLDADA GALVANIZADA/ZINCADA PARA ALVENARIA, FIO D = "1,24 MM, MALHA 25 X 25 MM	Material	m²	0,1581000	0,0000000	16,85	2,66
					MO sem LS => Valor do BDI =>	9,86 10,59	LS => 11,18	MO com LS => Valor com BDI =>	21,04 58,48
					Quant. =>	6,00	Preço Total =>	350,88	

5	AMPLIAÇÃO DA UBS (LATERAL)								177.232,04
5.1	SERVIÇOS INICIAIS								7.539,89
5.1.1	Código	Banco	Descrição	Tipo	Und	Quant.	Porcent.	Valor Unit	Total
Composição	C1630	SEINFRA	LOCAÇÃO DA OBRA - EXECUÇÃO DE GABARITO	0	m²	1,0000000		7,71	7,71
Insumo	12429	SEINFRA	TABUA DE VIROLA DE 12"x 1"	Material	m²	0,0090000	0,0000000	36,64	0,32
Insumo	11691	SEINFRA	PONTELETE / BARROTE DE 3"x3"	Material	M	0,0400000	0,0000000	16,09	0,64
Insumo	10101	SEINFRA	ARAME GALVANIZADO N.16 BWG	Material	KG	0,0200000	0,0000000	21,73	0,43
Insumo	10498	SEINFRA	CARPINTEIRO	Mão de Obra	H	0,1300000	0,0000000	26,86	3,49
Insumo	11724	SEINFRA	PREGO	Material	KG	0,0120000	0,0000000	17,00	0,20
Insumo	12543	SEINFRA	SERVEnte	Mão de Obra	H	0,1300000	0,0000000	20,26	2,63
					MO sem LS => Valor do BDI =>	2,86 1,70	LS => 3,26	MO com LS => Valor com BDI =>	6,12 9,41
					Quant. =>	513,57	Preço Total =>	4.832,69	

5.1.2	Código	Banco	Descrição	Tipo	Und	Quant.	Porcent.	Valor Unit	Total
Composição	98459	SINAPI	TAPUME COM TELHA METÁLICA. AF_03/2024	Instalações para Canteiros de Obras	m²	1,0000000		92,37	92,37
Composição Auxiliar	94974	SINAPI	CONCRETO MAGRO PARA LASTRO, TRAÇO 1:4,5:4,5 (EM MASSA SECA DE CIMENTO/ AREIA MÉDIA/ BRITA 1) - PREPARO MANUAL. AF_05/2021	Produção de Concreto	m³	0,0061000	0,0000000	622,35	3,79
Composição Auxiliar	88262	SINAPI	CARPINTEIRO DE FORMAS COM ENCARGOS COMPLEMENTARES	Livro SINAPI: Cálculos e Parâmetros	H	0,7350000	0,0000000	28,78	21,15
Composição Auxiliar	91692	SINAPI	SERRA CIRCULAR DE BANCADA COM MOTOR ELÉTRICO POTÊNCIA DE 5HP, COM COIFA PARA DISCO 10" - CHP DIURNO. AF_08/2015	Custos Horários Produtivo e Improdutivo dos Equipamentos	CHP	0,0066000	0,0000000	26,60	0,17
Composição Auxiliar	88239	SINAPI	AJUDANTE DE CARPINTEIRO COM ENCARGOS COMPLEMENTARES	Livro SINAPI: Cálculos e Parâmetros	H	0,4920000	0,0000000	23,66	11,64
Composição Auxiliar	91693	SINAPI	SERRA CIRCULAR DE BANCADA COM MOTOR ELÉTRICO POTÊNCIA DE 5HP, COM COIFA PARA DISCO 10" - CHI DIURNO. AF_08/2015	Custos Horários Produtivo e Improdutivo dos Equipamentos	CHI	0,0264000	0,0000000	25,05	0,66
Insumo	00007243	SINAPI	TELHA TRAPEZOIDAL EM AÇO ZINCADO, SEM PINTURA, ALTURA DE APROXIMADAMENTE 40 MM, ESPESSURA DE 0,50 MM E LARGURA UTIL DE 980 MM	Material	m²	0,5853000	0,0000000	46,65	27,30

MUNICÍPIO DE CAMPO GRANDE DO PIAUÍ
CNPJ: 01.612.570/0001-03

Insumo	00005061	SINAPI	PREGO DE AÇO POLIDO COM CABECA 18 X 27 (2 1/2 X 10)	Material	KG	0,0680000	0,0000000	20,00	1,36
Insumo	00006194	SINAPI	TABUA *2,5 X 15 CM EM PINUS, MISTA OU EQUIVALENTE DA REGIÃO - BRUTA	Material	M	2,0000000	0,0000000	7,07	14,14
Insumo	00004491	SINAPI	PONTELETE *7,5 X 7,5" CM EM PINUS, MISTA OU EQUIVALENTE DA REGIÃO - BRUTA	Material	M	1,2273000	0,0000000	9,91	12,16
					MO sem LS => Valor do BDI =>	12,07 20,43	LS =>	13,69 MO com LS => Valor com BDI =>	25,76 112,80
					Quant. =>		24,00	Preço Total =>	2.707,20

5.2			INFRAESTRUTURA						15.041,24
5.2.1	Código	Banco	Descrição	Tipo	Und	Quant.	Porcent.	Valor Unit	Total
Composição	93358	SINAPI	ESCAVAÇÃO MANUAL DE VALA. AF_09/2024	Escavação de Valas	m³	1,0000000		93,59	93,59
Composição Auxiliar	88316	SINAPI	SERVEANTE COM ENCARGOS COMPLEMENTARES	Livro SINAPI: Cálculos e Parâmetros	H	3,9557667	0,0000000	23,66	93,59
					MO sem LS => Valor do BDI =>	30,16 20,70	LS =>	34,20 MO com LS => Valor com BDI =>	64,36 114,29
					Quant. =>		24,5028	Preço Total =>	2.800,42

5.2.2	Código	Banco	Descrição	Tipo	Und	Quant.	Porcent.	Valor Unit	Total
Composição	104483	SINAPI	COMPOSIÇÃO PARAMÉTRICA PARA EXECUÇÃO DE ESTRUTURAS DE CONCRETO ARMADO CONVENCIONAL, PARA EDIFICAÇÃO HABITACIONAL MULTIFAMILIAR (PRÉDIO), ATÉ 4 PAVIMENTOS, FCK = 25 MPA. AF_11/2022	FUES - FUNDAÇÕES E ESTRUTURAS	m³	1,0000000		2.324,41	2.324,41
Composição Auxiliar	104920	SINAPI	ARMAÇÃO DE BLOCO, SAPATA ISOLADA, VIGA BALDRAME E SAPATA CORRIDA UTILIZANDO AÇO CA-50 DE 12,5 MM - MONTAGEM. AF_01/2024	Fundações Rasas (Blocos, Sapatas, Vigas Baldrame)	KG	1,4667000	0,0000000	10,58	15,51
Composição Auxiliar	103672	SINAPI	CONCRETAGEM DE PILARES, FCK = 25 MPA, COM USO DE BOMBA - LANÇAMENTO, ADENSAMENTO E ACABAMENTO. AF_02/2022_PS	Concretagem para Estruturas de Concreto Armado	m³	0,0982000	0,0000000	751,47	73,79
Composição Auxiliar	92769	SINAPI	ARMAÇÃO DE LAJE DE ESTRUTURA CONVENCIONAL DE CONCRETO ARMADO UTILIZANDO AÇO CA-50 DE 6,3 MM - MONTAGEM. AF_06/2022	Armação para Estruturas de Concreto Armado	KG	13,4640000	0,0000000	12,45	167,62
Composição Auxiliar	96545	SINAPI	ARMAÇÃO DE BLOCO UTILIZANDO AÇO CA-50 DE 8 MM - MONTAGEM. AF_01/2024	Fundações Rasas (Blocos, Sapatas, Vigas Baldrame)	KG	0,1761000	0,0000000	15,96	2,81
Composição Auxiliar	96544	SINAPI	ARMAÇÃO DE BLOCO UTILIZANDO AÇO CA-50 DE 6,3 MM - MONTAGEM. AF_01/2024	Fundações Rasas (Blocos, Sapatas, Vigas Baldrame)	KG	0,3338000	0,0000000	17,90	5,97
Composição Auxiliar	96557	SINAPI	CONCRETAGEM DE BLOCO DE COROAMENTO OU VIGA BALDRAME, FCK 30 MPA, COM USO DE BOMBA - LANÇAMENTO, ADENSAMENTO E ACABAMENTO. AF_01/2024	Fundações Rasas (Blocos, Sapatas, Vigas Baldrame)	m³	0,0404000	0,0000000	833,86	33,68
Composição Auxiliar	92763	SINAPI	ARMAÇÃO DE PILAR OU VIGA DE ESTRUTURA CONVENCIONAL DE CONCRETO ARMADO UTILIZANDO AÇO CA-50 DE 12,5 MM - MONTAGEM. AF_06/2022	Armação para Estruturas de Concreto Armado	KG	7,7137000	0,0000000	8,98	69,26
Composição Auxiliar	92760	SINAPI	ARMAÇÃO DE PILAR OU VIGA DE ESTRUTURA CONVENCIONAL DE CONCRETO ARMADO UTILIZANDO AÇO CA-50 DE 6,3 MM - MONTAGEM. AF_06/2022	Armação para Estruturas de Concreto Armado	KG	2,3779000	0,0000000	13,02	30,96
Composição Auxiliar	95944	SINAPI	ARMAÇÃO DE ESCADA, DE UMA ESTRUTURA CONVENCIONAL DE CONCRETO ARMADO UTILIZANDO AÇO CA-50 DE 6,3 MM - MONTAGEM. AF_11/2020	Escadas	KG	0,4162000	0,0000000	20,19	8,40
Composição Auxiliar	96542	SINAPI	FABRICAÇÃO, MONTAGEM E DESMONTAGEM DE FÔRMA PARA VIGA BALDRAME, EM CHAPA DE MADEIRA COMPENSADA RESINADA, E=17 MM, 4 UTILIZAÇÕES. AF_01/2024	Fundações Rasas (Blocos, Sapatas, Vigas Baldrame)	m²	0,6101000	0,0000000	103,71	63,27
Composição Auxiliar	92764	SINAPI	ARMAÇÃO DE PILAR OU VIGA DE ESTRUTURA CONVENCIONAL DE CONCRETO ARMADO UTILIZANDO AÇO CA-50 DE 16,0 MM - MONTAGEM. AF_06/2022	Armação para Estruturas de Concreto Armado	KG	2,4417000	0,0000000	8,64	21,09
Composição Auxiliar	103675	SINAPI	CONCRETAGEM DE VIGAS E LAJES, FCK=25 MPA, PARA LAJES MACIÇAS OU NERVURADAS COM USO DE BOMBA - LANÇAMENTO, ADENSAMENTO E ACABAMENTO. AF_02/2022_PS	Concretagem para Estruturas de Concreto Armado	m³	0,8313000	0,0000000	751,97	625,11
Composição Auxiliar	95945	SINAPI	ARMAÇÃO DE ESCADA, DE UMA ESTRUTURA CONVENCIONAL DE CONCRETO ARMADO UTILIZANDO AÇO CA-50 DE 8,0 MM - MONTAGEM. AF_11/2020	Escadas	KG	1,4919000	0,0000000	16,00	23,87
Composição Auxiliar	92514	SINAPI	MONTAGEM E DESMONTAGEM DE FÔRMA DE LAJE MACIÇA, PÉ-DIREITO SIMPLES, EM CHAPA DE MADEIRA COMPENSADA RESINADA, 4 UTILIZAÇÕES. AF_09/2020	Fôrmas para Estruturas de Concreto Armado	m²	4,6888000	0,0000000	54,81	256,99
Composição Auxiliar	92456	SINAPI	MONTAGEM E DESMONTAGEM DE FÔRMA DE VIGA, ESCORAMENTO METÁLICO, PÉ-DIREITO SIMPLES, EM CHAPA DE MADEIRA RESINADA, 4 UTILIZAÇÕES. AF_09/2020	Fôrmas para Estruturas de Concreto Armado	m²	1,8675000	0,0000000	147,46	275,38
Composição Auxiliar	92419	SINAPI	MONTAGEM E DESMONTAGEM DE FÔRMA DE PILARES RETANGULARES E ESTRUTURAS SIMILARES, PÉ-DIREITO SIMPLES, EM CHAPA DE MADEIRA COMPENSADA RESINADA, 4 UTILIZAÇÕES. AF_09/2020	Fôrmas para Estruturas de Concreto Armado	m²	0,7021000	0,0000000	90,95	63,85
Composição Auxiliar	96543	SINAPI	ARMAÇÃO DE BLOCO UTILIZANDO AÇO CA-60 DE 5 MM - MONTAGEM. AF_01/2024	Fundações Rasas (Blocos, Sapatas, Vigas Baldrame)	KG	0,1935000	0,0000000	20,15	3,89
Composição Auxiliar	92759	SINAPI	ARMAÇÃO DE PILAR OU VIGA DE ESTRUTURA CONVENCIONAL DE CONCRETO ARMADO UTILIZANDO AÇO CA-60 DE 5,0 MM - MONTAGEM. AF_06/2022	Armação para Estruturas de Concreto Armado	KG	2,3201000	0,0000000	14,00	32,48
Composição Auxiliar	92768	SINAPI	ARMAÇÃO DE LAJE DE ESTRUTURA CONVENCIONAL DE CONCRETO ARMADO UTILIZANDO AÇO CA-60 DE 5,0 MM - MONTAGEM. AF_06/2022	Armação para Estruturas de Concreto Armado	KG	7,8037000	0,0000000	13,42	104,72
Composição Auxiliar	103686	SINAPI	CONCRETAGEM DE ESCADAS, FCK=25 MPA, COM USO DE BOMBA - LANÇAMENTO, ADENSAMENTO E ACABAMENTO. AF_02/2022_PS	Concretagem para Estruturas de Concreto Armado	m³	0,0302000	0,0000000	821,11	24,79
Composição Auxiliar	92765	SINAPI	ARMAÇÃO DE PILAR OU VIGA DE ESTRUTURA CONVENCIONAL DE CONCRETO ARMADO UTILIZANDO AÇO CA-50 DE 20,0 MM - MONTAGEM. AF_06/2022	Armação para Estruturas de Concreto Armado	KG	2,4975000	0,0000000	9,80	24,47
Composição Auxiliar	95946	SINAPI	ARMAÇÃO DE ESCADA, DE UMA ESTRUTURA CONVENCIONAL DE CONCRETO ARMADO UTILIZANDO AÇO CA-50 DE 10,0 MM - MONTAGEM. AF_11/2020	Escadas	KG	0,0557000	0,0000000	12,51	0,69
Composição Auxiliar	101980	SINAPI	MONTAGEM E DESMONTAGEM DE FÔRMA PARA ESCADAS, COM 2 LANCES EM "U" E LAJE PLANA, EM CHAPA DE MADEIRA COMPENSADA RESINADA, 4 UTILIZAÇÕES. AF_11/2020	Escadas	m²	0,2324000	0,0000000	302,82	70,37
Composição Auxiliar	92770	SINAPI	ARMAÇÃO DE LAJE DE ESTRUTURA CONVENCIONAL DE CONCRETO ARMADO UTILIZANDO AÇO CA-50 DE 8,0 MM - MONTAGEM. AF_06/2022	Armação para Estruturas de Concreto Armado	KG	6,5835000	0,0000000	11,56	76,10
Composição Auxiliar	92762	SINAPI	ARMAÇÃO DE PILAR OU VIGA DE ESTRUTURA CONVENCIONAL DE CONCRETO ARMADO UTILIZANDO AÇO CA-50 DE 10,0 MM - MONTAGEM. AF_06/2022	Armação para Estruturas de Concreto Armado	KG	18,7774000	0,0000000	10,71	201,10
Composição Auxiliar	92761	SINAPI	ARMAÇÃO DE PILAR OU VIGA DE ESTRUTURA CONVENCIONAL DE CONCRETO ARMADO UTILIZANDO AÇO CA-50 DE 8,0 MM - MONTAGEM. AF_06/2022	Armação para Estruturas de Concreto Armado	KG	0,9259000	0,0000000	12,10	11,20
Composição Auxiliar	96546	SINAPI	ARMAÇÃO DE BLOCO UTILIZANDO AÇO CA-50 DE 10 MM - MONTAGEM. AF_01/2024	Fundações Rasas (Blocos, Sapatas, Vigas Baldrame)	KG	2,6749000	0,0000000	13,85	37,04
					MO sem LS => Valor do BDI =>	200,78 514,15	LS =>	227,55 MO com LS => Valor com BDI =>	428,33 2.838,56
					Quant. =>		3,4455	Preço Total =>	9.780,25

5.2.3	Código	Banco	Descrição	Tipo	Und	Quant.	Porcent.	Valor Unit	Total
--------------	---------------	--------------	------------------	-------------	------------	---------------	-----------------	-------------------	--------------

Composição	98555	SINAPI	IMPERMEABILIZAÇÃO DE SUPERFÍCIE COM ARGAMASSA POLIMÉRICA / MEMBRANA ACRÍLICA, 3 DEMÃOS. AF_09/2023	Impermeabilização, Proteção Mecânica e Tratamento de Junta	m²	1,0000000		37,44	37,44
Composição Auxiliar	88243	SINAPI	AJUDANTE ESPECIALIZADO COM ENCARGOS COMPLEMENTARES	Livro SINAPI: Cálculos e Parâmetros	H	0,1362000	0,0000000	24,63	3,35
Composição Auxiliar	88270	SINAPI	IMPERMEABILIZADOR COM ENCARGOS COMPLEMENTARES	Livro SINAPI: Cálculos e Parâmetros	H	0,6039000	0,0000000	29,47	17,79
Insumo	00000135	SINAPI	ARGAMASSA POLIMERICA IMPERMEABILIZANTE SEMIFLEXIVEL, BICOMPONENTE, A BASE DE CIMENTO E ADITIVOS	Material	KG	3,4615000	0,0000000	4,71	16,30
					MO sem LS => Valor do BDI =>	7,39 8,28	LS =>	8,39 Valor com LS => Valor com BDI =>	15,78 45,72
					Quant. =>		42,675	Preço Total =>	1.951,10

5.2.4	Código	Banco	Descrição	Tipo	Und	Quant.	Porcent.	Valor Unit	Total
Composição	79483	SINAPI	APILOAMENTO COM MACO DE 30KG	MOVT - MOVIMENTO DE TERRA	m²	1,0000000		35,49	35,49
Composição Auxiliar	88316	SINAPI	SERVEnte COM ENCARGOS COMPLEMENTARES	Livro SINAPI: Cálculos e Parâmetros	H	1,5000000	0,0000000	23,66	35,49
					MO sem LS => Valor do BDI =>	11,43 7,85	LS =>	12,97 Valor com LS => Valor com BDI =>	24,40 43,34
					Quant. =>		4,32	Preço Total =>	187,22

5.2.5	Código	Banco	Descrição	Tipo	Und	Quant.	Porcent.	Valor Unit	Total
Composição	96616	SINAPI	LASTRO DE CONCRETO MAGRO, APLICADO EM BLOCOS DE COROAMENTO OU SAPATAS. AF_01/2024	Lastro	m³	1,0000000		1.018,06	1.018,06
Composição Auxiliar	88309	SINAPI	PEDREIRO COM ENCARGOS COMPLEMENTARES	Livro SINAPI: Cálculos e Parâmetros	H	6,7810000	0,0000000	29,47	199,83
Composição Auxiliar	88316	SINAPI	SERVEnte COM ENCARGOS COMPLEMENTARES	Livro SINAPI: Cálculos e Parâmetros	H	2,4530000	0,0000000	23,66	58,03
Composição Auxiliar	94968	SINAPI	CONCRETO MAGRO PARA LASTRO, TRAÇO 1:4:5,4:5 (EM MASSA SECA DE CIMENTO/ AREIA MÉDIA/ BRITA 1) - PREPARO MECÂNICO COM BETONEIRA 600 L. AF_05/2021	Produção de Concreto	m³	1,3800000	0,0000000	550,87	760,20
					MO sem LS => Valor do BDI =>	128,16 225,19	LS =>	145,25 Valor com LS => Valor com BDI =>	273,41 1.243,25
					Quant. =>		0,2592	Preço Total =>	322,25

5.3			SUPERSTRUTURA						25.564,00
5.3.1			ALVENARIA						15.763,71
5.3.1.1	Código	Banco	Descrição	Tipo	Und	Quant.	Porcent.	Valor Unit	Total
Composição	103332	SINAPI	ALVENARIA DE VEDAÇÃO DE BLOCOS CERÂMICOS FURADOS NA HORIZONTAL DE 9X14X19 CM (ESPESSURA 9 CM) E ARGAMASSA DE ASSENTAMENTO COM PREPARO EM BETONEIRA. AF_12/2021	Alvenaria de Vedação	m²	1,0000000		129,64	129,64
Composição Auxiliar	87292	SINAPI	ARGAMASSA TRAÇO 1:2:8 (EM VOLUME DE CIMENTO, CAL E AREIA MÉDIA ÚMIDA) PARA EMBOÇO/MASSA ÚNICA/ASSENTAMENTO DE ALVENARIA DE VEDAÇÃO, PREPARO MECÂNICO COM BETONEIRA 400 L. AF_08/2019	Argamassas	m³	0,0105000	0,0000000	665,86	6,99
Composição Auxiliar	88309	SINAPI	PEDREIRO COM ENCARGOS COMPLEMENTARES	Livro SINAPI: Cálculos e Parâmetros	H	2,2000000	0,0000000	29,47	64,83
Composição Auxiliar	88316	SINAPI	SERVEnte COM ENCARGOS COMPLEMENTARES	Livro SINAPI: Cálculos e Parâmetros	H	1,1000000	0,0000000	23,66	26,02
Insumo	00037395	SINAPI	PINO DE AÇO COM FURO, HASTE = 27 MM (AÇO DIRETA)	Material	CENTO	0,0069000	0,0000000	41,93	0,28
Insumo	00034557	SINAPI	TELA DE AÇO SOLDADA GALVANIZADA/ZINCADA PARA ALVENARIA, FIO D = "1,20 A 1,70" MM, MALHA 15 X 15 MM, (C X L) "50 X 7,5" CM	Material	M	0,5800000	0,0000000	2,30	1,33
Insumo	00007267	SINAPI	BLOCO CERÂMICO / TUOLO VAZADO PARA ALVENARIA DE VEDAÇÃO, 6 FUROS NA HORIZONTAL DE 9 X 14 X 19 CM (L X A X C)	Material	UN	37,7400000	0,0000000	0,80	30,19
					MO sem LS => Valor do BDI =>	31,76 28,67	LS =>	36,00 Valor com LS => Valor com BDI =>	67,76 158,31
					Quant. =>		99,575	Preço Total =>	15.763,71

5.3.2			ESTRUTURAS DE CONCRETO						9.800,29
5.3.2.1	Código	Banco	Descrição	Tipo	Und	Quant.	Porcent.	Valor Unit	Total
Composição	104488	SINAPI	COMPOSIÇÃO PARAMÉTRICA PARA EXECUÇÃO DE ESTRUTURAS DE CONCRETO ARMADO, PARA EDIFICAÇÃO INSTITUCIONAL TERREA, FCK = 25 MPa. AF_11/2022	FUES - FUNDAÇÕES E ESTRUTURAS	m³	1,0000000		2.670,60	2.670,60
Composição Auxiliar	92762	SINAPI	ARMAÇÃO DE PILAR OU VIGA DE ESTRUTURA CONVENCIONAL DE CONCRETO ARMADO UTILIZANDO AÇO CA-50 DE 10,0 MM - MONTAGEM. AF_06/2022	Armação para Estruturas de Concreto Armado	KG	20,3576000	0,0000000	10,71	218,02
Composição Auxiliar	96542	SINAPI	FABRICAÇÃO, MONTAGEM E DESMONTAGEM DE FÔRMA PARA VIGA BALDRAME, EM CHAPA DE MADEIRA COMPENSADA RESINADA, E=17 MM, 4 UTILIZAÇÕES. AF_01/2024	Fundações Rasas (Blocos, Sapatas, Vigas Baldrame)	m²	0,6398000	0,0000000	103,71	66,35
Composição Auxiliar	103672	SINAPI	CONCRETAGEM DE PILARES, FCK = 25 MPa, COM USO DE BOMBA - LANÇAMENTO, ADENSAMENTO E ACABAMENTO. AF_02/2022_PS	Concretagem para Estruturas de Concreto Armado	m³	0,1235000	0,0000000	751,47	92,80
Composição Auxiliar	92764	SINAPI	ARMAÇÃO DE PILAR OU VIGA DE ESTRUTURA CONVENCIONAL DE CONCRETO ARMADO UTILIZANDO AÇO CA-50 DE 16,0 MM - MONTAGEM. AF_06/2022	Armação para Estruturas de Concreto Armado	KG	2,4283000	0,0000000	8,64	20,98
Composição Auxiliar	96545	SINAPI	ARMAÇÃO DE BLOCO UTILIZANDO AÇO CA-50 DE 8 MM - MONTAGEM. AF_01/2024	Fundações Rasas (Blocos, Sapatas, Vigas Baldrame)	KG	0,1753000	0,0000000	15,96	2,79
Composição Auxiliar	96544	SINAPI	ARMAÇÃO DE BLOCO UTILIZANDO AÇO CA-50 DE 6,3 MM - MONTAGEM. AF_01/2024	Fundações Rasas (Blocos, Sapatas, Vigas Baldrame)	KG	0,3324000	0,0000000	17,90	5,94
Composição Auxiliar	92768	SINAPI	ARMAÇÃO DE LAJE DE ESTRUTURA CONVENCIONAL DE CONCRETO ARMADO UTILIZANDO AÇO CA-60 DE 5,0 MM - MONTAGEM. AF_06/2022	Armação para Estruturas de Concreto Armado	KG	7,7183000	0,0000000	13,42	103,57
Composição Auxiliar	92451	SINAPI	MONTAGEM E DESMONTAGEM DE FÔRMA DE VIGA, ESCORAMENTO COM GARFO DE MADEIRA, PÉ-DIREITO SIMPLES, EM CHAPA DE MADEIRA RESINADA, 2 UTILIZAÇÕES. AF_09/2020	Fôrmas para Estruturas de Concreto Armado	m²	2,5818000	0,0000000	211,92	547,13
Composição Auxiliar	92415	SINAPI	MONTAGEM E DESMONTAGEM DE FÔRMA DE PILARES RETANGULARES E ESTRUTURAS SIMILARES, PÉ-DIREITO SIMPLES, EM CHAPA DE MADEIRA COMPENSADA RESINADA, 2 UTILIZAÇÕES. AF_09/2020	Fôrmas para Estruturas de Concreto Armado	m²	0,7743000	0,0000000	149,58	115,81
Composição Auxiliar	96557	SINAPI	CONCRETAGEM DE BLOCO DE COROAMENTO OU VIGA BALDRAME, FCK 30 MPa, COM USO DE BOMBA - LANÇAMENTO, ADENSAMENTO E ACABAMENTO. AF_01/2024	Fundações Rasas (Blocos, Sapatas, Vigas Baldrame)	m³	0,0402000	0,0000000	833,86	33,52
Composição Auxiliar	103675	SINAPI	CONCRETAGEM DE VIGAS E LAJES, FCK=25 MPa, PARA LAJES MACIÇAS OU NERVURADAS COM USO DE BOMBA - LANÇAMENTO, ADENSAMENTO E ACABAMENTO. AF_02/2022_PS	Concretagem para Estruturas de Concreto Armado	m³	0,8363000	0,0000000	751,97	628,87
Composição Auxiliar	92770	SINAPI	ARMAÇÃO DE LAJE DE ESTRUTURA CONVENCIONAL DE CONCRETO ARMADO UTILIZANDO AÇO CA-50 DE 8,0 MM - MONTAGEM. AF_06/2022	Armação para Estruturas de Concreto Armado	KG	6,7665000	0,0000000	11,56	78,22
Composição Auxiliar	96543	SINAPI	ARMAÇÃO DE BLOCO UTILIZANDO AÇO CA-60 DE 5 MM - MONTAGEM. AF_01/2024	Fundações Rasas (Blocos, Sapatas, Vigas Baldrame)	KG	0,1927000	0,0000000	20,15	3,88

Composição Auxiliar	92765	SINAPI	ARMAÇÃO DE PILAR OU VIGA DE ESTRUTURA CONVENCIONAL DE CONCRETO ARMADO UTILIZANDO AÇO CA-50 DE 20,0 MM - MONTAGEM. AF_06/2022	Armação para Estruturas de Concreto Armado	KG	4,2644000	0,0000000	9,80	41,79
Composição Auxiliar	92510	SINAPI	MONTAGEM E DESMONTAGEM DE FÓRMA DE LAJE MACIÇA, PÉ-DIREITO SIMPLES, EM CHAPA DE MADEIRA COMPENSADA RESINADA, 2 UTILIZAÇÕES. AF_09/2020	Fôrmas para Estruturas de Concreto Armado	m²	4,6375000	0,0000000	72,37	335,61
Composição Auxiliar	92763	SINAPI	ARMAÇÃO DE PILAR OU VIGA DE ESTRUTURA CONVENCIONAL DE CONCRETO ARMADO UTILIZANDO AÇO CA-50 DE 12,5 MM - MONTAGEM. AF_06/2022	Armação para Estruturas de Concreto Armado	KG	7,9742000	0,0000000	8,98	71,60
Composição Auxiliar	92759	SINAPI	ARMAÇÃO DE PILAR OU VIGA DE ESTRUTURA CONVENCIONAL DE CONCRETO ARMADO UTILIZANDO AÇO CA-60 DE 5,0 MM - MONTAGEM. AF_06/2022	Armação para Estruturas de Concreto Armado	KG	2,7682000	0,0000000	14,00	38,75
Composição Auxiliar	96546	SINAPI	ARMAÇÃO DE BLOCO UTILIZANDO AÇO CA-50 DE 10 MM - MONTAGEM. AF_01/2024	Fundações Rasas (Blocos, Sapatas, Vigas Baldrame)	KG	2,6637000	0,0000000	13,85	36,89
Composição Auxiliar	92760	SINAPI	ARMAÇÃO DE PILAR OU VIGA DE ESTRUTURA CONVENCIONAL DE CONCRETO ARMADO UTILIZANDO AÇO CA-50 DE 6,3 MM - MONTAGEM. AF_06/2022	Armação para Estruturas de Concreto Armado	KG	2,6902000	0,0000000	13,02	35,02
Composição Auxiliar	104920	SINAPI	ARMAÇÃO DE BLOCO, SAPATA ISOLADA, VIGA BALDRAME E SAPATA CORRIDA UTILIZANDO AÇO CA-50 DE 12,5 MM - MONTAGEM. AF_01/2024	Fundações Rasas (Blocos, Sapatas, Vigas Baldrame)	KG	1,4606000	0,0000000	10,58	15,45
Composição Auxiliar	92769	SINAPI	ARMAÇÃO DE LAJE DE ESTRUTURA CONVENCIONAL DE CONCRETO ARMADO UTILIZANDO AÇO CA-50 DE 6,3 MM - MONTAGEM. AF_06/2022	Armação para Estruturas de Concreto Armado	KG	13,3167000	0,0000000	12,45	165,79
Composição Auxiliar	92761	SINAPI	ARMAÇÃO DE PILAR OU VIGA DE ESTRUTURA CONVENCIONAL DE CONCRETO ARMADO UTILIZANDO AÇO CA-50 DE 8,0 MM - MONTAGEM. AF_06/2022	Armação para Estruturas de Concreto Armado	KG	0,9776000	0,0000000	12,10	11,82
					MO sem LS => Valor do BDI =>	215,60 590,73	LS =>	244,35 Valor com LS => Valor com BDI =>	459,95 3.261,33
					Quant. =>		3,005	Preço Total =>	9.800,29

5.4			PISO E REVESTIMENTOS						35.242,11
5.4.1	Código	Banco	Descrição	Tipo	Und	Quant.	Porcent.	Valor Unit	Total
Composição	87702	SINAPI	CONTRAPISO EM ARGAMASSA TRAÇO 1:4 (CIMENTO E AREIA), PREPARO MANUAL, APLICADO EM ÁREAS SECAS SOBRE LAJE, NÃO ADERIDO, ACABAMENTO NÃO REFORÇADO, ESPESURA 6CM. AF_07/2021	Contrapiso	m²	1,0000000		70,60	70,60
Composição Auxiliar	87373	SINAPI	ARGAMASSA TRAÇO 1:4 (EM VOLUME DE CIMENTO E AREIA MÉDIA ÚMIDA) PARA CONTRAPISO, PREPARO MANUAL. AF_08/2019	Argamassas	m³	0,0661000	0,0000000	881,60	58,27
Composição Auxiliar	88316	SINAPI	SERVEnte COM ENCARGOS COMPLEMENTARES	Livro SINAPI: Cálculos e Parâmetros	H	0,1490000	0,0000000	23,66	3,52
Composição Auxiliar	88309	SINAPI	PEDREIRO COM ENCARGOS COMPLEMENTARES	Livro SINAPI: Cálculos e Parâmetros	H	0,2990000	0,0000000	29,47	8,81
					MO sem LS => Valor do BDI =>	9,80 15,61	LS =>	11,12 Valor com LS => Valor com BDI =>	20,92 86,21
					Quant. =>		32,16	Preço Total =>	2.772,51

5.4.2	Código	Banco	Descrição	Tipo	Und	Quant.	Porcent.	Valor Unit	Total
Composição	87257	SINAPI	REVESTIMENTO CERÂMICO PARA PISO COM PLACAS TIPO ESMALTADA DE DIMENSÕES 60X60 CM APLICADA EM AMBIENTES DE ÁREA MAIOR QUE 10 M2. AF_02/2023. PE	Revestimentos Cerâmicos Internos	m²	1,0000000		68,72	68,72
Composição Auxiliar	88256	SINAPI	AZULEJISTA OU LADRILHEIRO COM ENCARGOS COMPLEMENTARES	Livro SINAPI: Cálculos e Parâmetros	H	0,2892000	0,0000000	29,33	8,48
Composição Auxiliar	88316	SINAPI	SERVEnte COM ENCARGOS COMPLEMENTARES	Livro SINAPI: Cálculos e Parâmetros	H	0,1356000	0,0000000	23,66	3,20
Insumo	00001292	SINAPI	PISO EM CERAMICA ESMALTADA, COR LISA, PEI MAIOR OU IGUAL A 4, FORMATO MAIOR QUE 2025 CM2	Material	m²	1,0691000	0,0000000	46,57	49,78
Insumo	00001381	SINAPI	ARGAMASSA COLANTE AC I PARA CERAMICAS	Material	KG	9,1300000	0,0000000	0,73	6,66
Insumo	00034357	SINAPI	REJUNTE CIMENTICIO, QUALQUER COR	Material	KG	0,1410000	0,0000000	4,28	0,60
					MO sem LS => Valor do BDI =>	4,02 15,20	LS =>	4,57 Valor com LS => Valor com BDI =>	8,59 83,92
					Quant. =>		41,376	Preço Total =>	3.472,27

5.4.3	Código	Banco	Descrição	Tipo	Und	Quant.	Porcent.	Valor Unit	Total
Composição	88485	SINAPI	FUNDO SELADOR ACRÍLICO, APLICAÇÃO MANUAL EM PAREDE, UMA DEMÃO. AF_04/2023	Pintura Interna	m²	1,0000000		4,11	4,11
Composição Auxiliar	88316	SINAPI	SERVEnte COM ENCARGOS COMPLEMENTARES	Livro SINAPI: Cálculos e Parâmetros	H	0,0222000	0,0000000	23,66	0,52
Composição Auxiliar	88310	SINAPI	PINTOR COM ENCARGOS COMPLEMENTARES	Livro SINAPI: Cálculos e Parâmetros	H	0,0666000	0,0000000	31,50	2,09
Insumo	00006085	SINAPI	SELADOR ACRÍLICO OPACO PREMIUM INTERIOR/EXTERIOR	Material	L	0,1666000	0,0000000	9,04	1,50
					MO sem LS => Valor do BDI =>	0,85 0,90	LS =>	0,98 Valor com LS => Valor com BDI =>	1,83 5,01
					Quant. =>		270,54	Preço Total =>	1.355,40

5.4.4	Código	Banco	Descrição	Tipo	Und	Quant.	Porcent.	Valor Unit	Total
Composição	87893	SINAPI	CHAPISCO APLICADO EM ALVENARIA (SEM PRESENÇA DE VÃOS) E ESTRUTURAS DE CONCRETO DE FACHADA, COM COLHER DE PEDREIRO. ARGAMASSA TRAÇO 1:3 COM PREPARO MANUAL. AF_10/2022	Chapisco	m²	1,0000000		8,19	8,19
Composição Auxiliar	88309	SINAPI	PEDREIRO COM ENCARGOS COMPLEMENTARES	Livro SINAPI: Cálculos e Parâmetros	H	0,1394000	0,0000000	29,47	4,10
Composição Auxiliar	88316	SINAPI	SERVEnte COM ENCARGOS COMPLEMENTARES	Livro SINAPI: Cálculos e Parâmetros	H	0,0465000	0,0000000	23,66	1,10
Composição Auxiliar	87377	SINAPI	ARGAMASSA TRAÇO 1:3 (EM VOLUME DE CIMENTO E AREIA GROSSA ÚMIDA) PARA CHAPISCO CONVENCIONAL, PREPARO MANUAL. AF_08/2019	Argamassas	m³	0,0037000	0,0000000	808,82	2,99
					MO sem LS => Valor do BDI =>	2,11 1,81	LS =>	2,40 Valor com LS => Valor com BDI =>	4,51 10,00
					Quant. =>		270,54	Preço Total =>	2.705,40

5.4.5	Código	Banco	Descrição	Tipo	Und	Quant.	Porcent.	Valor Unit	Total
Composição	87794	SINAPI	EMBOÇO OU MASSA ÚNICA EM ARGAMASSA TRAÇO 1:2:8, PREPARO MANUAL, APLICADA MANUALMENTE EM PANOS CEGOS DE FACHADA (SEM PRESENÇA DE VÃOS), ESPESURA DE 25 MM. AF_09/2022	Massa Única Externa	m²	1,0000000		47,89	47,89
Composição Auxiliar	87369	SINAPI	ARGAMASSA TRAÇO 1:2:8 (EM VOLUME DE CIMENTO, CAL E AREIA MÉDIA ÚMIDA) PARA EMBOÇO/MASSA ÚNICA/ASSENTAMENTO DE ALVENARIA DE VEDAÇÃO, PREPARO MANUAL. AF_08/2019	Argamassas	m³	0,0293000	0,0000000	802,72	23,51

MUNICÍPIO DE CAMPO GRANDE DO PIAUÍ
CNPJ: 01.612.570/0001-03

Composição Auxiliar	88309	SINAPI	PEDREIRO COM ENCARGOS COMPLEMENTARES	Livro SINAPI: Cálculos e Parâmetros	H	0,4090000	0,0000000	29,47	12,05
Composição Auxiliar	88316	SINAPI	SERVENTE COM ENCARGOS COMPLEMENTARES	Livro SINAPI: Cálculos e Parâmetros	H	0,4090000	0,0000000	23,66	9,67
Insumo	00037411	SINAPI	TELA DE AÇO SOLDADA GALVANIZADA/ZINCADA PARA ALVENARIA, FIO D = "1,24 MM, MALHA 25 X 25 MM	Material	m²	0,1581000	0,0000000	16,85	2,66
					MO sem LS => Valor do BDI =>	9,86 10,59	LS => 11,18	MO com LS => Valor com BDI =>	21,04 58,48
					Quant. =>	270,54	Preço Total =>	15.821,17	

5.4.6	Código	Banco	Descrição	Tipo	Und	Quant.	Porcent.	Valor Unit	Total
Composição	87270	SINAPI	REVESTIMENTO CERÂMICO PARA PAREDES INTERNAS COM PLACAS TIPO ESMALTADA EXTRA DE DIMENSÕES 25X35 CM APLICADAS EM AMBIENTES DE ÁREA MENOR QUE 5 M² A MEIA ALTURA DAS PAREDES. AF_06/2014	REVE - REVESTIMENTO E TRATAMENTO DE SUPERFÍCIES	m²	1,0000000		80,62	80,62
Composição Auxiliar	88316	SINAPI	SERVENTE COM ENCARGOS COMPLEMENTARES	Livro SINAPI: Cálculos e Parâmetros	H	0,4700000	0,0000000	23,66	11,12
Composição Auxiliar	88256	SINAPI	AZULEJISTA OU LADRILHEIRO COM ENCARGOS COMPLEMENTARES	Livro SINAPI: Cálculos e Parâmetros	H	0,9300000	0,0000000	29,33	27,27
Insumo	00000536	SINAPI	REVESTIMENTO PARA PAREDE, EM CERAMICA ESMALTADA, FORMATO MENOR OU IGUAL A 20x25 CM2	Material	m²	1,0800000	0,0000000	34,68	37,45
Insumo	00034357	SINAPI	REJUNTE CIMENTICIO, QUALQUER COR	Material	KG	0,2900000	0,0000000	4,28	1,24
Insumo	00001381	SINAPI	ARGAMASSA COLANTE AC I PARA CERAMICAS	Material	KG	4,8600000	0,0000000	0,73	3,54
					MO sem LS => Valor do BDI =>	13,22 17,83	LS => 14,99	MO com LS => Valor com BDI =>	28,21 98,45
					Quant. =>	72,585	Preço Total =>	7.145,99	

5.4.7	Código	Banco	Descrição	Tipo	Und	Quant.	Valor Unit	Total
Composição	3313	ORSE	Chapisco em teto, e=5mm, com argamassa traço t2 - 1:3 (cimento / areia /adesivo branco) - Revisada 08/2015	Conversão InfoWOrca	m²	1,0000000	22,65	22,65
Item	Código	Banco	Descrição	Tipo	Und	Quant.	Valor Unit	Total
Composição	1904	ORSE	Argamassa cimento e areia traço t-2 (1:3), com aditivo branco ou similar -1 saco cimento 50kg / 3 padiolas areia dim. 0,35x0,45x0,23m / 6kg aditivo branco- Confecção mecânica e transporte	Argamassas	m³	0,0050000	2.359,47	11,79
Composição	10550	ORSE	Encargos Complementares - Pedreiro	Provisórios	h	0,2500000	3,73	0,93
Insumo	00004750/SIN	ORSE	Pedreiro (horista)	Mão de Obra	h	0,2500000	20,45	5,11
Insumo	00006111/SIN	ORSE	Servente de obras (horista)	Mão de Obra	h	0,2500000	15,59	3,89
Composição	10549	ORSE	Encargos Complementares - Servente	Provisórios	h	0,2500000	3,86	0,96

Detalhamento de Cálculo ORSE

Item	Código	Banco	Descrição	Tipo	Und	Quant.	Valor Unit	Total
Insumo	00006111/SIN	ORSE	Servente de obras (horista)	Mão de Obra	h	0,2700000	15,59	4,20
Insumo	135	ORSE	Adesivo branco (vedacit) - p/ chapisco, concreto e argamassa - ou similar	Material	kg	0,3000000	29,44	8,83
Insumo	10761	ORSE	Refeição - café da manhã (café com leite e dois pães com manteiga)	Serviços	un	0,0529360	5,00	0,26
Insumo	10492	ORSE	Cesta Básica	Material	un	0,0023400	205,00	0,47
Insumo	2378	ORSE	Vale transporte	Material	un	0,0417570	4,50	0,18
Insumo	10596	ORSE	Protetor auricular	Material	un	0,0023400	4,81	0,01
Insumo	1651	ORSE	Óculos branco proteção	Material	pr	0,0004160	6,00	0,00
Insumo	10362	ORSE	Seguro de vida e acidente em grupo	Serviços	un	0,0023400	12,54	0,02
Insumo	10599	ORSE	Protetor solar fps 30 com 120ml	Material	un	0,0009360	18,00	0,01
Insumo	00002711/SIN	ORSE	Carrinho de mao, em aço, com capacidade de "45 a 65" l / "100" kg, pneu com camara	Material	un	0,0000540	183,00	0,00
Insumo	10517	ORSE	Exames admissionais/demissionais (checkup)	Serviços	cj	0,0002080	300,00	0,06
Insumo	00012893/SIN	ORSE	Bota de segurança com biqueira de aço e colarinho acolchoado	Material	par	0,0004160	73,93	0,03
Insumo	00012892/SIN	ORSE	Luva raspa de couro, cano curto (punho "7" cm)	Material	par	0,0011960	10,87	0,01
Insumo	10788	ORSE	Pá quadrada	Material	un	0,0000540	36,90	0,00
Insumo	4729	ORSE	Marreta 1 kg com cabo	Material	un	0,0000270	39,50	0,00
Insumo	4728	ORSE	Talhadeira chata 10"	Material	un	0,0000810	18,58	0,00
Insumo	941	ORSE	Fardamento com mangas curta	Material	un	0,0007800	193,04	0,15
Insumo	00012894/SIN	ORSE	Capa para chuva em pvc com forro de poliester, com capuz (amarela ou azul)	Material	un	0,0001040	20,11	0,00
Insumo	158	ORSE	Almoço (Participação do empregador)	Material	un	0,0529360	14,00	0,74
Insumo	00012895/SIN	ORSE	Capacete de segurança aba frontal com suspensao de polietileno, sem jugular (classe b)	Material	un	0,0003120	13,50	0,00
Insumo	00000370/SIN	ORSE	Areia media - posto jazida/fornecedor (retirado na jazida, sem transporte)	Material	m³	0,0054000	100,00	0,54
Insumo	00001379/SIN	ORSE	Cimento portland composto cp ii-32	Material	kg	2,2610000	0,90	2,03
Insumo	4174	ORSE	Desempenadeira de aço lisa, cabo madeira, ref:143, Atlas ou similar	Material	un	0,0001250	12,90	0,00
Insumo	11247	ORSE	Serra mármore	Material	un	0,0000250	319,90	0,00
Insumo	11245	ORSE	Desempoladeira de madeira 12x22	Material	un	0,0001750	11,60	0,00
Insumo	10790	ORSE	Prumo de face	Material	un	0,0000250	25,95	0,00
Insumo	4722	ORSE	Colher de pedreiro	Material	un	0,0001000	18,80	0,00
Insumo	11243	ORSE	Martelo sem unha	Material	un	0,0000250	28,00	0,00
Insumo	10282	ORSE	Regua de alumínio c/ 2,00m (para pedreiro)	Material	un	0,0000500	44,00	0,00
Insumo	11246	ORSE	Escala métrica de bambú	Material	Un	0,0001750	10,22	0,00
Insumo	10789	ORSE	Nível de bolha de madeira	Material	un	0,0000500	15,40	0,00
Insumo	11264	ORSE	Marreta de 1/2 kg com cabo	Material	un	0,0000500	13,52	0,00
Insumo	11265	ORSE	Martelo de borracha com cabo	Material	un	0,0001000	18,75	0,00
Insumo	00004750/SIN	ORSE	Pedreiro (horista)	Mão de Obra	h	0,2500000	20,45	5,11

MUNICÍPIO DE CAMPO GRANDE DO PIAUÍ
CNPJ: 01.612.570/0001-03

MO sem LS => 4,36 LS => 4,95 MO com LS => 9,31
Valor do BDI => 5,01
Quant. => 26,304 Preço Total => 727,56

5.4.8	Código	Banco	Descrição	Tipo	Und	Quant.	Valor Unit	Total
Composição	3315	ORSE	Reboco ou emboço interno, de teto, com argamassa traço 16 - 1:2:10 (cimento /cal / areia), espessura 1,5 cm	Conversão InfoWOrca	m²	1,0000000	38,66	38,66
Item	Código	Banco	Descrição	Tipo	Und	Quant.	Valor Unit	Total
Insumo	00006111/SIN	ORSE	Servente de obras (horista)	Mão de Obra	h	0,7000000	15,59	10,91
Composição	3309	ORSE	Argamassa cimento, cal e areia traço 1:6 (1:2:10) - 1 saco cimento de 50 kg /2 sacos de cal de 20 kg / 10 padiolas de areia grossa dim 0.35 x 0.45 x 0.13 m - Confeção mecânica e transporte	Conversão InfoWOrca	m³	0,0150000	541,67	8,12
Insumo	00004750/SIN	ORSE	Pedreiro (horista)	Mão de Obra	h	0,7000000	20,45	14,31
Composição	10549	ORSE	Encargos Complementares - Servente	Provisórios	h	0,7000000	3,86	2,70
Composição	10550	ORSE	Encargos Complementares - Pedreiro	Provisórios	h	0,7000000	3,73	2,61

Detalhamento de Cálculo ORSE

Item	Código	Banco	Descrição	Tipo	Und	Quant.	Valor Unit	Total
Insumo	00006111/SIN	ORSE	Servente de obras (horista)	Mão de Obra	h	0,7600000	15,59	11,84
Insumo	10761	ORSE	Refeição - café da manhã (café com leite e dois pães com manteiga)	Serviços	un	0,1486280	5,00	0,74
Insumo	10492	ORSE	Cesta Básica	Material	un	0,0065700	205,00	1,34
Insumo	2378	ORSE	Vale transporte	Material	un	0,1172960	4,50	0,52
Insumo	10596	ORSE	Protetor auricular	Material	un	0,0065700	4,81	0,03
Insumo	1651	ORSE	Óculos branco proteção	Material	pr	0,0011680	6,00	0,00
Insumo	10362	ORSE	Seguro de vida e acidente em grupo	Serviços	un	0,0065700	12,54	0,08
Insumo	10599	ORSE	Protetor solar fps 30 com 120ml	Material	un	0,0026280	18,00	0,04
Insumo	00002711/SIN	ORSE	Carrinho de mao, em aço, com capacidade de *45 a 65" l / *100" kg, pneu com camara	Material	un	0,0001520	183,00	0,02
Insumo	10517	ORSE	Exames admissionais/demissionais (checkup)	Serviços	cj	0,0005840	300,00	0,17
Insumo	00012893/SIN	ORSE	Bota de segurança com biqueira de aço e colarinho acolchoado	Material	par	0,0011680	73,93	0,08
Insumo	00012892/SIN	ORSE	Luva raspa de couro, cano curto (punho *7" cm)	Material	par	0,0033580	10,87	0,03
Insumo	10788	ORSE	Pá quadrada	Material	un	0,0001520	36,90	0,00
Insumo	4729	ORSE	Marreta 1 kg com cabo	Material	un	0,0000760	39,50	0,00
Insumo	4728	ORSE	Talhadeira chata 10"	Material	un	0,0002280	18,58	0,00
Insumo	941	ORSE	Fardamento com mangas curta	Material	un	0,0021900	193,04	0,42
Insumo	00012894/SIN	ORSE	Capa para chuva em pvc com forro de poliester, com capuz (amarela ou azul)	Material	un	0,0002920	20,11	0,00
Insumo	158	ORSE	Almoço (Participação do empregador)	Material	un	0,1486280	14,00	2,08
Insumo	00012895/SIN	ORSE	Capacete de segurança aba frontal com suspensao de polietileno, sem jugar (classe b)	Material	un	0,0008760	13,50	0,01
Insumo	00001106/SIN	ORSE	Cal hidratada ch-i para argamassas	Material	kg	2,2200000	1,40	3,10
Insumo	00000367/SIN	ORSE	Areia grossa - posto jazida/fornecedor (retirado na jazida, sem transporte)	Material	m³	0,0182400	101,30	1,84
Insumo	00001379/SIN	ORSE	Cimento portland composto cp ii-32	Material	kg	2,2200000	0,90	1,99
Insumo	00004750/SIN	ORSE	Pedreiro (horista)	Mão de Obra	h	0,7000000	20,45	14,31
Insumo	4174	ORSE	Desempenadeira de aço lisa, cabo madeira, ref:143, Atlas ou similar	Material	un	0,0003500	12,90	0,00
Insumo	11247	ORSE	Serra mármore	Material	un	0,0000700	319,90	0,02
Insumo	11245	ORSE	Desempoladeira de madeira 12x22	Material	un	0,0004900	11,60	0,00
Insumo	10790	ORSE	Prumo de face	Material	un	0,0000700	25,95	0,00
Insumo	4722	ORSE	Colher de pedreiro	Material	un	0,0002800	18,80	0,00
Insumo	11243	ORSE	Martelo sem unha	Material	un	0,0000700	28,00	0,00
Insumo	10282	ORSE	Regua de alumínio c/ 2,00m (para pedreiro)	Material	un	0,0001400	44,00	0,00
Insumo	11246	ORSE	Escala métrica de bambú	Material	Un	0,0004900	10,22	0,00
Insumo	10789	ORSE	Nível de bolha de madeira	Material	un	0,0001400	15,40	0,00
Insumo	11264	ORSE	Marreta de 1/2 kg com cabo	Material	un	0,0001400	13,52	0,00
Insumo	11265	ORSE	Martelo de borracha com cabo	Material	un	0,0002800	18,75	0,00

MO sem LS => 12,25 LS => 13,90 MO com LS => 26,15
Valor do BDI => 8,55
Quant. => 26,304 Preço Total => 1.241,81

5.5			PINTURA						9.768,59
5.5.1			PINTURA DE PAREDES						8.267,69
5.5.1.1	Código	Banco	Descrição	Tipo	Und	Quant.	Porcent.	Valor Unit	Total
Composição	88489	SINAPI	PINTURA LÁTEX ACRÍLICA PREMIUM, APLICAÇÃO MANUAL EM PAREDES, DUAS DEMÃOS. AF_04/2023	Pintura Interna	m²	1,0000000		13,29	13,29
Composição Auxiliar	88316	SINAPI	SERVENTE COM ENCARGOS COMPLEMENTARES	Livro SINAPI: Cálculos e Parâmetros	H	0,0544000	0,0000000	23,66	1,28
Composição Auxiliar	88310	SINAPI	PINTOR COM ENCARGOS COMPLEMENTARES	Livro SINAPI: Cálculos e Parâmetros	H	0,1631000	0,0000000	31,50	5,13
Insumo	00007356	SINAPI	TINTA LATEX ACRILICA PREMIUM, COR BRANCO FOSCO	Material	L	0,2285000	0,0000000	30,15	6,88
					MO sem LS => 2,10 LS => 2,38 MO com LS => 4,48				
					Valor do BDI => 2,93				16,22
					Quant. => 270,54	Preço Total => 4.388,15			

5.5.1.2	Código	Banco	Descrição	Tipo	Und	Quant.	Porcent.	Valor Unit	Total
Composição	88495	SINAPI	EMASSAMENTO COM MASSA LÁTEX, APLICAÇÃO EM PAREDE, UMA DEMÃO, LIXAMENTO MANUAL. AF_04/2023	Pintura Interna	m²	1,0000000		11,75	11,75

Composição	88310	SINAPI	PINTOR COM ENCARGOS COMPLEMENTARES	Livro SINAPI: Cálculos e Parâmetros	H	0,2459000	0,0000000	31,50	7,74
Auxiliar	88316	SINAPI	SERVEnte COM ENCARGOS COMPLEMENTARES	Livro SINAPI: Cálculos e Parâmetros	H	0,0820000	0,0000000	23,66	1,94
Composição	00003767	SINAPI	LIXA EM FOLHA PARA PAREDE OU MADEIRA, NUMERO 120, COR VERMELHA	Material	UN	0,0401000	0,0000000	0,94	0,03
Auxiliar	00043626	SINAPI	MASSA CORRIDA PARA SUPERFICIES DE AMBIENTES INTERNOS	Material	KG	0,7288000	0,0000000	2,80	2,04
Insumo									
MO sem LS =>						3,16	LS =>	3,60	MO com LS =>
Valor do BDI =>						2,59			Valor com BDI =>
							Quant. =>	270,54	Preço Total =>
									3.879,54

5.5.2			PINTURA DE ESQUADRIAS						164,34
5.5.2.1	Código	Banco	Descrição	Tipo	Und	Quant.	Porcent.	Valor Unit	Total
Composição	102219	SINAPI	PINTURA TINTA DE ACABAMENTO (PIGMENTADA) ESMALTE SINTÉTICO ACETINADO EM MADEIRA, 2 DEMÃOS. AF_01/2021	Pintura em Madeira	m²	1,0000000		18,31	18,31
Composição	88310	SINAPI	PINTOR COM ENCARGOS COMPLEMENTARES	Livro SINAPI: Cálculos e Parâmetros	H	0,3805000	0,0000000	31,50	11,98
Auxiliar	00007311	SINAPI	TINTA ESMALTE SINTETICO PREMIUM ACETINADO	Material	L	0,1403000	0,0000000	41,72	5,85
Insumo	00005318	SINAPI	DILUENTE AGUARRAS	Material	L	0,0140000	0,0000000	34,56	0,48
MO sem LS =>						3,94	LS =>	4,47	MO com LS =>
Valor do BDI =>						4,05			Valor com BDI =>
							Quant. =>	7,35	Preço Total =>
									164,34

5.5.3			PINTURA DE TETO						1.336,56
5.5.3.1	Código	Banco	Descrição	Tipo	Und	Quant.	Porcent.	Valor Unit	Total
Composição	88488	SINAPI	PINTURA LÁTEX ACRILICA PREMIUM, APLICAÇÃO MANUAL EM TETO, DUAS DEMÃOS. AF_04/2023	Pintura Interna	m²	1,0000000		15,82	15,82
Composição	88316	SINAPI	SERVEnte COM ENCARGOS COMPLEMENTARES	Livro SINAPI: Cálculos e Parâmetros	H	0,0757000	0,0000000	23,66	1,79
Auxiliar	88310	SINAPI	PINTOR COM ENCARGOS COMPLEMENTARES	Livro SINAPI: Cálculos e Parâmetros	H	0,2270000	0,0000000	31,50	7,15
Insumo	00007356	SINAPI	TINTA LATEX ACRILICA PREMIUM, COR BRANCO FOSCO	Material	L	0,2285000	0,0000000	30,15	6,88
MO sem LS =>						2,92	LS =>	3,33	MO com LS =>
Valor do BDI =>						3,49			Valor com BDI =>
							Quant. =>	20,80	Preço Total =>
									401,64

5.5.3.2	Código	Banco	Descrição	Tipo	Und	Quant.	Porcent.	Valor Unit	Total
Composição	88496	SINAPI	EMASSAMENTO COM MASSA LÁTEX, APLICAÇÃO EM TETO, DUAS DEMÃOS, LIXAMENTO MANUAL. AF_04/2023	Pintura Interna	m²	1,0000000		33,02	33,02
Composição	88310	SINAPI	PINTOR COM ENCARGOS COMPLEMENTARES	Livro SINAPI: Cálculos e Parâmetros	H	0,7419000	0,0000000	31,50	23,36
Auxiliar	88316	SINAPI	SERVEnte COM ENCARGOS COMPLEMENTARES	Livro SINAPI: Cálculos e Parâmetros	H	0,2473000	0,0000000	23,66	5,85
Insumo	00043626	SINAPI	MASSA CORRIDA PARA SUPERFICIES DE AMBIENTES INTERNOS	Material	KG	1,3389000	0,0000000	2,80	3,74
Insumo	00003767	SINAPI	LIXA EM FOLHA PARA PAREDE OU MADEIRA, NUMERO 120, COR VERMELHA	Material	UN	0,0802000	0,0000000	0,94	0,07
MO sem LS =>						9,57	LS =>	10,86	MO com LS =>
Valor do BDI =>						7,30			Valor com BDI =>
							Quant. =>	20,80	Preço Total =>
									838,65

5.5.3.3	Código	Banco	Descrição	Tipo	Und	Quant.	Porcent.	Valor Unit	Total
Composição	104637	SINAPI	FUNDO SELADOR ACRILICO, APLICAÇÃO MECÂNICA EM TETO, UMA DEMÃO. AF_04/2023	Pintura Interna	m²	1,0000000		3,00	3,00
Composição	102981	SINAPI	PULVERIZADOR DE TINTA ELÉTRICO/MÁQUINA DE PINTURA AIRLESS, VAZÃO 2 L/MIN - CHP DIURNO. AF_05/2023	Custos Horários Produtivo e Improdutivo dos Equipamentos	CHP	0,0075000	0,0000000	32,19	0,24
Composição	102980	SINAPI	PULVERIZADOR DE TINTA ELÉTRICO/MÁQUINA DE PINTURA AIRLESS, VAZÃO 2 L/MIN - CHI DIURNO. AF_05/2023	Custos Horários Produtivo e Improdutivo dos Equipamentos	CHI	0,0061000	0,0000000	31,50	0,19
Auxiliar	88310	SINAPI	PINTOR COM ENCARGOS COMPLEMENTARES	Livro SINAPI: Cálculos e Parâmetros	H	0,0136000	0,0000000	31,50	0,42
Composição	88316	SINAPI	SERVEnte COM ENCARGOS COMPLEMENTARES	Livro SINAPI: Cálculos e Parâmetros	H	0,0045000	0,0000000	23,66	0,10
Insumo	00006085	SINAPI	SELADOR ACRILICO OPACO PREMIUM INTERIOR/EXTERIOR	Material	L	0,2276000	0,0000000	9,04	2,05
MO sem LS =>						0,30	LS =>	0,36	MO com LS =>
Valor do BDI =>						0,66			Valor com BDI =>
							Quant. =>	26,304	Preço Total =>
									96,27

5.6			ESQUADRIAS						11.490,93
5.6.1	Código	Banco	Descrição	Tipo	Und	Quant.	Porcent.	Valor Unit	Total
Composição	90844	SINAPI	KIT DE PORTA DE MADEIRA PARA PINTURA, SEMI-OCA (LEVE OU MÉDIA), PADRÃO MÉDIO. 90X210CM. ESPESSURA DE 3,5CM. ITENS INCLUSOS: DOBRADIÇAS, MONTAGEM E INSTALAÇÃO DO BATENTE, FECHADURA COM EXECUÇÃO DO FURO - FORNECIMENTO E INSTALAÇÃO. AF_10/2025	Esquadrias - Portas	UN	1,0000000		1.223,83	1.223,83
Composição	100659	SINAPI	ALIZAR DE 5X1,5CM PARA PORTA FIXADO COM PREGOS, PADRÃO MÉDIO - FORNECIMENTO E INSTALAÇÃO. AF_10/2025	Esquadrias - Portas	M	10,2000000	0,0000000	10,15	103,53
Auxiliar	90830	SINAPI	FECHADURA DE EMBUTIR COM CILINDRO, EXTERNA, COMPLETA, ACABAMENTO PADRÃO MÉDIO, INCLUSO EXECUÇÃO DE FURO - FORNECIMENTO E INSTALAÇÃO. AF_10/2025	Esquadrias - Portas	UN	1,0000000	0,0000000	183,61	183,61
Composição	90823	SINAPI	PORTA DE MADEIRA PARA PINTURA, SEMI-OCA (LEVE OU MÉDIA), 90X210CM. ESPESSURA DE 3,5CM. INCLUSO DOBRADIÇAS - FORNECIMENTO E INSTALAÇÃO. AF_10/2025	Esquadrias - Portas	UN	1,0000000	0,0000000	502,83	502,83
Auxiliar	90806	SINAPI	BATENTE PARA PORTA DE MADEIRA, FIXAÇÃO COM ARGAMASSA, PADRÃO MÉDIO - FORNECIMENTO E INSTALAÇÃO. AF_10/2025	Esquadrias - Portas	UN	1,0000000	0,0000000	433,86	433,86
MO sem LS =>						133,30	LS =>	151,07	MO com LS =>
Valor do BDI =>						270,71			Valor com BDI =>
							Quant. =>	3,00	Preço Total =>
									4.483,62

5.6.2	Código	Banco	Descrição	Tipo	Und	Quant.	Porcent.	Valor Unit	Total
Composição	2025	Próprio	JANELA VIDRO TEMPERADO 8MM	ESQV - ESQUADRIAS/FERRAGENS/VIDR	m²	1,0000000		1.013,95	1.013,95

Composição Auxiliar	88316	SINAPI	SERVENTE COM ENCARGOS COMPLEMENTARES	Livro SINAPI: Cálculos e Parâmetros	H	3,9880000	0,0000000	23,66	94,35	
Composição Auxiliar	88325	SINAPI	VIDRACEIRO COM ENCARGOS COMPLEMENTARES	Livro SINAPI: Cálculos e Parâmetros	H	4,1000000	0,0000000	24,03	98,52	
Insumo	00010506	SINAPI	VIDRO TEMPERADO INCOLOR E = 8 MM, SEM COLOCACAO	Material	m²	1,0000000	0,0000000	356,08	356,08	
Insumo	12790	ORSE	Janela em alumínio, cor N/P/B, tipo moldura-vidro, de correr, 1F+1M, linha 25, exclusive vidro	Material	m²	1,0000000	0,0000000	465,00	465,00	
					MO sem LS =>	62,73	LS =>	71,11	MO com LS =>	133,84
					Valor do BDI =>	224,28			Valor com BDI =>	1.238,23
					Quant. =>		2,60	Preço Total =>		3.219,39

5.6.3	Código	Banco	Descrição	Tipo	Und	Quant.	Porcent.	Valor Unit	Total	
Composição	101965	SINAPI	PEITORIL LINEAR EM GRANITO OU MÁRMORE, L = 15CM, ASSENTADO COM ARGAMASSA 1:6 COM ADITIVO. AF_11/2020	Peitoris e Chapins	M	1,0000000		162,26	162,26	
Composição Auxiliar	91693	SINAPI	SERRA CIRCULAR DE BANCADA COM MOTOR ELÉTRICO POTÊNCIA DE 5HP, COM COIFA PARA DISCO 10" - CHI DIURNO. AF_08/2015	Custos Horários Produtivo e Improdutivo dos Equipamentos	CHI	0,3980000	0,0000000	25,05	9,96	
Composição Auxiliar	87283	SINAPI	ARGAMASSA TRAÇO 1:6 (EM VOLUME DE CIMENTO E AREIA MÉDIA ÚMIDA) COM ADIÇÃO DE PLASTIFICANTE PARA EMBOÇO/MASSA ÚNICA/ASSENTAMENTO DE ALVENARIA DE VEDAÇÃO, PREPARO MECÂNICO COM BETONEIRA 400 L. AF_08/2019	Argamassas	m³	0,0060000	0,0000000	543,26	3,25	
Composição Auxiliar	88316	SINAPI	SERVENTE COM ENCARGOS COMPLEMENTARES	Livro SINAPI: Cálculos e Parâmetros	H	0,2090000	0,0000000	23,66	4,94	
Composição Auxiliar	88274	SINAPI	MARMORISTA/GRANITEIRO COM ENCARGOS COMPLEMENTARES	Livro SINAPI: Cálculos e Parâmetros	H	0,4190000	0,0000000	29,27	12,26	
Composição Auxiliar	91692	SINAPI	SERRA CIRCULAR DE BANCADA COM MOTOR ELÉTRICO POTÊNCIA DE 5HP, COM COIFA PARA DISCO 10" - CHP DIURNO. AF_08/2015	Custos Horários Produtivo e Improdutivo dos Equipamentos	CHP	0,0210000	0,0000000	26,60	0,55	
Insumo	00034747	SINAPI	PEITORIL EM MÁRMORE, POLIDO, BRANCO COMUM, L= "15" CM, E= "2,0" CM, COM PINGADEIRA	Material	M	1,0400000	0,0000000	126,25	131,30	
					MO sem LS =>	9,93	LS =>	11,26	MO com LS =>	21,19
					Valor do BDI =>	35,89			Valor com BDI =>	198,15
						Quant. =>	4,80	Preço Total =>		951,12

5.6.4	Código	Banco	Descrição	Tipo	Und	Quant.	Porcent.	Valor Unit	Total	
Composição	98689	SINAPI	SOLEIRA EM GRANITO, LARGURA 15 CM, ESPESSURA 2,0 CM. AF_02/2026	Pisos	M	1,0000000		132,33	132,33	
Composição	88274	SINAPI	MARMORISTA/GRANITEIRO COM ENCARGOS COMPLEMENTARES	Livro SINAPI: Cálculos e Parâmetros	H	0,8623444	0,0000000	29,27	25,24	
Auxiliar	88316	SINAPI	SERVENTE COM ENCARGOS COMPLEMENTARES	Livro SINAPI: Cálculos e Parâmetros	H	0,4311722	0,0000000	23,66	10,20	
Composição										
Auxiliar	00020232	SINAPI	SOLEIRA EM GRANITO, POLIDO, TIPO ANDORINHA/ QUARTZ/ CASTELO/ CORUMBA OU OUTROS EQUIVALENTES DA REGIAO, L= "15" CM, E= "2,0" CM	Material	M	1,0000000	0,0000000	93,75	93,75	
Insumo	00037595	SINAPI	ARGAMASSA COLANTE TIPO AC III	Material	KG	1,3695000	0,0000000	2,24	3,06	
Insumo	00034357	SINAPI	REJUNTE CIMENTICIO, QUALQUER COR	Material	KG	0,0210000	0,0000000	4,28	0,08	
					MO sem LS =>	12,20	LS =>	13,83	MO com LS =>	26,03
					Valor do BDI =>	29,27			Valor com BDI =>	161,60
							Quant. =>	3,38	Preço Total =>	546,20

5.6.5	Código	Banco	Descrição	Tipo	Und	Quant.	Porcent.	Valor Unit	Total	
Composição	93197	SINAPI	CONTRAVERGA MOLDADA IN LOCO EM CONCRETO, ESPESSURA DE "20" CM. AF_03/2024	Vergas, contravergas e fixação de alvenaria	M	1,0000000		62,73	62,73	
Composição Auxiliar	88309	SINAPI	PEDREIRO COM ENCARGOS COMPLEMENTARES	Livro SINAPI: Cálculos e Parâmetros	H	0,3350000	0,0000000	29,47	9,87	
Composição Auxiliar	92802	SINAPI	CORTE E DOBRA DE AÇO CA-50, DIÂMETRO DE 8,0 MM. AF_06/2022	Armação para Estruturas de Concreto Armado	KG	0,7900000	0,0000000	9,55	7,54	
Composição Auxiliar	94964	SINAPI	CONCRETO FCK = 20MPA, TRAÇO 1:2,7:3 (EM MASSA SECA DE CIMENTO/ AREIA MÉDIA/ BRITA 1) - PREPARO MECÂNICO COM BETONEIRA 400 L. AF_05/2021	Produção de Concreto	m³	0,0430000	0,0000000	676,25	29,07	
Composição Auxiliar	88316	SINAPI	SERVENTE COM ENCARGOS COMPLEMENTARES	Livro SINAPI: Cálculos e Parâmetros	H	0,1680000	0,0000000	23,66	3,97	
Composição Auxiliar	92270	SINAPI	FABRICAÇÃO DE FÔRMA PARA VIGAS, COM MADEIRA SERRADA, E = 25 MM. AF_09/2020	Fôrmas para Estruturas de Concreto Armado	m²	0,0760000	0,0000000	143,04	10,87	
Insumo	00002692	SINAPI	DESMOLDANTE PROTETOR PARA FORMAS DE MADEIRA, DE BASE OLEOSA EMULSIONADA EM AGUA	Material	L	0,0100000	0,0000000	9,88	0,09	
Insumo	00039017	SINAPI	ESPACADOR / DISTANCIADOR CIRCULAR COM ENTRADA LATERAL, EM PLASTICO, PARA VERGALHAO "4,2 A 12,5" MM, COBRIMENTO 20 MM	Material	UN	6,0000000	0,0000000	0,22	1,32	
					MO sem LS => Valor do BDI =>	7,27 13,87	LS =>	8,26	MO com LS => Valor com BDI =>	15,53 76,60
						Quant. =>	11,40	Preço Total =>	873,24	

5.6.6	Código	Banco	Descrição	Tipo	Und	Quant.	Porcent.	Valor Unit	Total	
Composição	200511	SBC	ADESIVO JATEADO PARA APLICACAO EM VIDRO	ELEMENTOS DECORATIVOS	m²	1,0000000		64,74	64,74	
Insumo	099900	SBC	SERVENTE	Mão de Obra	H	1,0310000	0,0000000	15,89	16,38	
Insumo	068414	SBC	PELICULA VINILICA AUTOADESIVA TRANSLUCIDA EFEITO JATEADO	Material	m²	1,0000000	0,0000000	48,36	48,36	
					MO sem LS =>	7,67	LS =>	8,71	MO com LS =>	16,38
					Valor do BDI =>	14,32			Valor com BDI =>	79,06
							Quant. =>	8,30	Preço Total =>	656,19

5.6.7	Código	Banco	Descrição	Tipo	Und	Quant.	Porcent.	Valor Unit	Total
Composição	105024	SINAPI	VERGA MOLDADA IN LOCO EM CONCRETO, ESPESSURA DE "10" CM. AF_03/2024	Vergas, contravergas e fixação de alvenaria	M	1,0000000		54,68	54,68
Composição	92802	SINAPI	CORTE E DOBRA DE AÇO CA-50, DIÂMETRO DE 8,0 MM. AF_06/2022	Armação para Estruturas de Concreto Armado	KG	0,7900000	0,0000000	9,55	7,54
Composição	92270	SINAPI	FABRICAÇÃO DE FÔRMA PARA VIGAS, COM MADEIRA SERRADA, E = 25 MM. AF_09/2020	Fôrmas para Estruturas de Concreto Armado	m²	0,0940000	0,0000000	143,04	13,44
Composição	94964	SINAPI	CONCRETO FCK = 20MPA, TRAÇO 1:2,7:3 (EM MASSA SECA DE CIMENTO/ AREIA MÉDIA/ BRITA 1) - PREPARO MECÂNICO COM BETONEIRA 400 L. AF_05/2021	Produção de Concreto	m³	0,0210000	0,0000000	676,25	14,20
Composição	88316	SINAPI	SERVENTE COM ENCARGOS COMPLEMENTARES	Livro SINAPI: Cálculos e Parâmetros	H	0,1950000	0,0000000	23,66	4,61
Composição	88309	SINAPI	PEDREIRO COM ENCARGOS COMPLEMENTARES	Livro SINAPI: Cálculos e Parâmetros	H	0,3900000	0,0000000	29,47	11,49
Insumo	00002692	SINAPI	DESMOLDANTE PROTETOR PARA FORMAS DE MADEIRA, DE BASE OLEOSA EMULSIONADA EM AGUA	Material	L	0,0080000	0,0000000	9,88	0,07

MUNICÍPIO DE CAMPO GRANDE DO PIAUÍ
CNPJ: 01.612.570/0001-03

Insumo	00039017	SINAPI	ESPACADOR / DISTANCIADOR CIRCULAR COM ENTRADA LATERAL, EM PLÁSTICO, PARA VERGALHAO "4,2 A 12,5" MM, COBRIMENTO 20 MM	Material	UN	6,0000000	0,0000000	0,22	1,32
Insumo	00004491	SINAPI	PONTELETE "7,5 X 7,5" CM EM PINUS, MISTA OU EQUIVALENTE DA REGIÃO - BRUTA	Material	M	0,2030000	0,0000000	9,91	2,01
					MO sem LS => Valor do BDI =>	7,54 12,09	LS => 8,55	MO com LS => Valor com BDI =>	16,09 66,77
					Quant. =>		11,40	Preço Total =>	761,17

5.7			COBERTURA						14.825,38
5.7.1	Código	Banco	Descrição	Tipo	Und	Quant.	Porcent.	Valor Unit	Total
Composição	94201	SINAPI	TELHAMENTO COM TELHA CERÂMICA CAPA-CANAL, TIPO COLONIAL, COM ATÉ 2 ÁGUAS, INCLUSO TRANSPORTE VERTICAL. AF_07/2019	Telhamento para Cobertura	m²	1,0000000		45,14	45,14
Composição Auxiliar	93281	SINAPI	GUINCHO ELÉTRICO DE COLUNA, CAPACIDADE 400 KG, COM MOTO FREIO, MOTOR TRIFÁSICO DE 1,25 CV - CHP DIURNO. AF_03/2016	Custos Horários Produtivo e Improdutivo dos Equipamentos	CHP	0,0372000	0,0000000	26,72	0,99
Composição Auxiliar	88323	SINAPI	TELHADISTA COM ENCARGOS COMPLEMENTARES	Livro SINAPI: Cálculos e Parâmetros	H	0,1330000	0,0000000	28,49	3,78
Composição Auxiliar	88316	SINAPI	SERVEANTE COM ENCARGOS COMPLEMENTARES	Livro SINAPI: Cálculos e Parâmetros	H	0,3990000	0,0000000	23,66	9,44
Composição Auxiliar	93282	SINAPI	GUINCHO ELÉTRICO DE COLUNA, CAPACIDADE 400 KG, COM MOTO FREIO, MOTOR TRIFÁSICO DE 1,25 CV - CHI DIURNO. AF_03/2016	Custos Horários Produtivo e Improdutivo dos Equipamentos	CHI	0,0516000	0,0000000	25,51	1,31
Insumo	00007173	SINAPI	TELHA DE BARRO / CERAMICA, NAO ESMALTADA, TIPO COLONIAL, CANAL, PLAN, PAULISTA, COMPRIMENTO DE "44 A 50" CM, RENDIMENTO DE COBERTURA DE "26" TELHAS/M2	Material	MIL	0,0275000	0,0000000	1.077,20	29,62
					MO sem LS => Valor do BDI =>	5,19 9,98	LS => 5,90	MO com LS => Valor com BDI =>	11,09 55,12
					Quant. =>		27,461376	Preço Total =>	1.513,67

5.7.2	Código	Banco	Descrição	Tipo	Und	Quant.	Porcent.	Valor Unit	Total
Composição	92539	SINAPI	TRAMA DE MADEIRA COMPOSTA POR RIPAS, CAIBROS E TERÇAS PARA TELHADOS DE ATÉ 2 ÁGUAS PARA TELHA CERÂMICA OU DE CONCRETO, INCLUSO TRANSPORTE VERTICAL. AF_10/2025	Estrutura e Trama para Cobertura	m²	1,0000000		74,36	74,36
Composição Auxiliar	93281	SINAPI	GUINCHO ELÉTRICO DE COLUNA, CAPACIDADE 400 KG, COM MOTO FREIO, MOTOR TRIFÁSICO DE 1,25 CV - CHP DIURNO. AF_03/2016	Custos Horários Produtivo e Improdutivo dos Equipamentos	CHP	0,0431000	0,0000000	26,72	1,15
Composição Auxiliar	88262	SINAPI	CARPINTEIRO DE FORMAS COM ENCARGOS COMPLEMENTARES	Livro SINAPI: Cálculos e Parâmetros	H	0,5271000	0,0000000	28,78	15,16
Composição Auxiliar	93282	SINAPI	GUINCHO ELÉTRICO DE COLUNA, CAPACIDADE 400 KG, COM MOTO FREIO, MOTOR TRIFÁSICO DE 1,25 CV - CHI DIURNO. AF_03/2016	Custos Horários Produtivo e Improdutivo dos Equipamentos	CHI	0,0871000	0,0000000	25,51	2,22
Composição Auxiliar	88239	SINAPI	AJUDANTE DE CARPINTEIRO COM ENCARGOS COMPLEMENTARES	Livro SINAPI: Cálculos e Parâmetros	H	0,5456968	0,0000000	23,66	12,91
Insumo	00004408	SINAPI	RIPA NAO APARELHADA, "1,5 X 5" CM, EM MACARANDUBA/MASSARANDUBA, ANGELIM OU EQUIVALENTE DA REGIÃO - BRUTA	Material	M	3,2922008	0,0000000	1,90	6,25
Insumo	00039027	SINAPI	PREGO DE ACO POLIDO COM CABECA 19 X 36 (3 1/4 X 9)	Material	KG	0,0500000	0,0000000	20,32	1,01
Insumo	00004425	SINAPI	VIGA NAO APARELHADA "6 X 12" CM, EM MACARANDUBA/MASSARANDUBA, ANGELIM OU EQUIVALENTE DA REGIÃO - BRUTA	Material	M	0,6584402	0,0000000	21,15	13,92
Insumo	00004430	SINAPI	CAIBRO NAO APARELHADO "5 X 6" CM, EM MACARANDUBA/MASSARANDUBA, ANGELIM OU EQUIVALENTE DA REGIÃO - BRUTA	Material	M	1,9563711	0,0000000	10,00	19,56
Insumo	00020247	SINAPI	PREGO DE ACO POLIDO COM CABECA 15 X 15 (1 1/4 X 13)	Material	KG	0,0700000	0,0000000	22,53	1,57
Insumo	00040568	SINAPI	PREGO DE ACO POLIDO COM CABECA 22 X 48 (4 1/4 X 5)	Material	KG	0,0300000	0,0000000	20,50	0,61
					MO sem LS => Valor do BDI =>	10,95 16,44	LS => 12,41	MO com LS => Valor com BDI =>	23,36 90,80
					Quant. =>		27,461376	Preço Total =>	2.493,49

5.7.3	Código	Banco	Descrição	Tipo	Und	Quant.	Porcent.	Valor Unit	Total
Composição	94229	SINAPI	CALHA EM CHAPA DE AÇO GALVANIZADO NÚMERO 24, DESENVOLVIMENTO DE 100 CM, INCLUSO TRANSPORTE VERTICAL. AF_07/2019	Telhamento para Cobertura	M	1,0000000		167,38	167,38
Composição Auxiliar	88316	SINAPI	SERVEANTE COM ENCARGOS COMPLEMENTARES	Livro SINAPI: Cálculos e Parâmetros	H	0,6330000	0,0000000	23,66	14,97
Composição Auxiliar	88323	SINAPI	TELHADISTA COM ENCARGOS COMPLEMENTARES	Livro SINAPI: Cálculos e Parâmetros	H	0,5390000	0,0000000	28,49	15,35
Composição Auxiliar	93281	SINAPI	GUINCHO ELÉTRICO DE COLUNA, CAPACIDADE 400 KG, COM MOTO FREIO, MOTOR TRIFÁSICO DE 1,25 CV - CHP DIURNO. AF_03/2016	Custos Horários Produtivo e Improdutivo dos Equipamentos	CHP	0,0132000	0,0000000	26,72	0,35
Composição Auxiliar	93282	SINAPI	GUINCHO ELÉTRICO DE COLUNA, CAPACIDADE 400 KG, COM MOTO FREIO, MOTOR TRIFÁSICO DE 1,25 CV - CHI DIURNO. AF_03/2016	Custos Horários Produtivo e Improdutivo dos Equipamentos	CHI	0,0183000	0,0000000	25,51	0,46
Insumo	00005104	SINAPI	REBITÉ DE REPUXO EM ALUMÍNIO VAZADO, DIÂMETRO 3,2 X 8 MM DE COMPRIMENTO (1KG = 1025 UNIDADES)	Material	KG	0,0049000	0,0000000	70,37	0,34
Insumo	00013388	SINAPI	SOLDA EM BARRA DE ESTANHO-CHUMBO 50/50	Material	KG	0,1800000	0,0000000	160,20	28,83
Insumo	00040784	SINAPI	CALHA QUADRADA DE CHAPA DE AÇO GALVANIZADA NUM 24, CORTE 100 CM	Material	M	1,0500000	0,0000000	93,96	98,65
Insumo	00005061	SINAPI	PREGO DE ACO POLIDO COM CABECA 18 X 27 (2 1/2 X 10)	Material	KG	0,0250000	0,0000000	20,00	0,50
Insumo	00000142	SINAPI	SELANTE ELÁSTICO MONOCOMPONENTE A BASE DE POLIURETANO (PU) PARA JUNTAS DIVERSAS	Material	310ML	0,1610000	0,0000000	49,30	7,93
					MO sem LS => Valor do BDI =>	10,59 37,02	LS => 12,02	MO com LS => Valor com BDI =>	22,61 204,40
					Quant. =>		6,40	Preço Total =>	1.308,16

5.7.4	Código	Banco	Descrição	Tipo	Und	Quant.	Porcent.	Valor Unit	Total
Composição	100327	SINAPI	RUFO EXTERNO/INTERNO EM CHAPA DE AÇO GALVANIZADO NÚMERO 26, CORTE DE 33 CM, INCLUSO IÇAMENTO. AF_07/2019	Telhamento para Cobertura	M	1,0000000		60,74	60,74
Composição Auxiliar	88316	SINAPI	SERVEANTE COM ENCARGOS COMPLEMENTARES	Livro SINAPI: Cálculos e Parâmetros	H	0,2390000	0,0000000	23,66	5,65
Composição Auxiliar	88323	SINAPI	TELHADISTA COM ENCARGOS COMPLEMENTARES	Livro SINAPI: Cálculos e Parâmetros	H	0,1450000	0,0000000	28,49	4,13
Composição Auxiliar	93281	SINAPI	GUINCHO ELÉTRICO DE COLUNA, CAPACIDADE 400 KG, COM MOTO FREIO, MOTOR TRIFÁSICO DE 1,25 CV - CHP DIURNO. AF_03/2016	Custos Horários Produtivo e Improdutivo dos Equipamentos	CHP	0,0132000	0,0000000	26,72	0,35

MUNICÍPIO DE CAMPO GRANDE DO PIAUÍ
CNPJ: 01.612.570/0001-03

Composição Auxiliar	93282	SINAPI	GUINCHO ELÉTRICO DE COLUNA, CAPACIDADE 400 KG, COM MOTO FREIO, MOTOR TRIFÁSICO DE 1,25 CV - CHI DIURNO. AF_03/2016	Custos Horários Produtivo e Improdutivo dos Equipamentos	CHI	0,0183000	0,0000000	25,51	0,46
Insumo	00000142	SINAPI	SELANTE ELASTICO MONOCOMPONENTE A BASE DE POLIURETANO (PU) PARA JUNTAS DIVERSAS	Material	310ML	0,2110000	0,0000000	49,30	10,40
Insumo	00001113	SINAPI	RUFO EXTERNO/INTERNO DE CHAPA DE AÇO GALVANIZADA NUM 26, CORTE 33 CM	Material	M	1,0500000	0,0000000	28,60	30,03
Insumo	00005061	SINAPI	PREGO DE AÇO POLIDO COM CABECA 18 X 27 (2 1/2 X 10)	Material	KG	0,0080000	0,0000000	20,00	0,16
Insumo	00013388	SINAPI	SOLDA EM BARRA DE ESTANHO-CHUMBO 50/50	Material	KG	0,0590000	0,0000000	160,20	9,45
Insumo	00005104	SINAPI	REBITE DE REPUXO EM ALUMÍNIO VAZADO, DIÂMETRO 3,2 X 8 MM DE COMPRIMENTO (1KG = 1025 UNIDADES)	Material	KG	0,0016000	0,0000000	70,37	0,11
					MO sem LS => Valor do BDI =>	3,57 13,43	LS => 4,06	MO com LS => Valor com BDI =>	7,63 74,17
					Quant. =>		13,58	Preço Total =>	1.007,22

5.7.5	Código	Banco	Descrição	Tipo	Und	Quant.	Valor Unit	Total
Composição	4254	ORSE	Laje pré-fabricada treliçada para piso ou cobertura, interseção 38cm, h=12cm, el. enchimento em bloco cerâmico h=8cm, inclusive escoramento em madeira e capeamento 4cm.	Estruturas Pre-Moldadas de Concreto	m²	1,0000000	150,61	150,61
Item	Código	Banco	Descrição	Tipo	Und	Quant.	Valor Unit	Total
Insumo	00001379/SIN	ORSE	Cimento portland composto cp ii-32	Material	kg	15,0000000	0,90	13,50
Insumo	6995	ORSE	Madeira mista serrada (sarrafo) 2,2 x 5,5cm - 0,00121 m³/m	Material	m	0,9700000	3,72	3,60
Composição	10549	ORSE	Encargos Complementares - Servente	Provisórios	h	1,8800000	3,86	7,25
Insumo	00010567/SIN	ORSE	Tabua "2,5 x 23" cm em pinus, mista ou equivalente da região - bruta	Material	m	0,5600000	13,63	7,63
Insumo	3329	ORSE	Laje pré-fabricada treliçada para piso ou cobertura, h=12cm, 200kg/m², enchimento em bloco cerâmico h=8cm	Material	m²	1,0000000	32,19	32,19
Composição	140	ORSE	Aço CA - 50 Ø 6,3 a 12,5mm, inclusive corte, dobragem, montagem e colocação de ferragens nas formas, para superestruturas e fundações - R1	Armaduras Convencionais	kg	1,8900000	12,56	23,73
Insumo	00000367/SIN	ORSE	Areia grossa - posto jazida/fornecedor (retirado na jazida, sem transporte)	Material	m³	0,0490000	101,30	4,96
Insumo	00004718/SIN	ORSE	Pedra britada n. 2 (19 a 38 mm) posto pedra/fornecedor, sem frete	Material	m³	0,0330000	127,59	4,21
Insumo	00004721/SIN	ORSE	Pedra britada n. 1 (9,5 a 19 mm) posto pedra/fornecedor, sem frete	Material	m³	0,0110000	126,92	1,39
Insumo	00005075/SIN	ORSE	Prego de aço polido com cabeça 18 x 30 (2 3/4 x 10)	Material	kg	0,0300000	16,04	0,48
Insumo	00004750/SIN	ORSE	Pedreiro (horista)	Mão de Obra	h	0,4400000	20,45	8,99
Insumo	1569	ORSE	Madeira mista serrada (barrote) 6 x 6cm - 0,0036 m³/m (angelim, louro)	Material	m	1,7100000	6,69	11,43
Insumo	00006111/SIN	ORSE	Servente de obras (horista)	Mão de Obra	h	1,8800000	15,59	29,30
Composição	10550	ORSE	Encargos Complementares - Pedreiro	Provisórios	h	0,4400000	3,73	1,64

Detalhamento de Cálculo ORSE

Item	Código	Banco	Descrição	Tipo	Und	Quant.	Valor Unit	Total
Insumo	00001379/SIN	ORSE	Cimento portland composto cp ii-32	Material	kg	15,0000000	0,90	13,50
Insumo	6995	ORSE	Madeira mista serrada (sarrafo) 2,2 x 5,5cm - 0,00121 m³/m	Material	m	0,9700000	3,72	3,60
Insumo	10761	ORSE	Refeição - café da manhã (café com leite e dois pães com manteiga)	Serviços	un	0,2669603	5,00	1,33
Insumo	10492	ORSE	Cesta Básica	Material	un	0,0118008	205,00	2,41
Insumo	2378	ORSE	Vale transporte	Material	un	0,2298004	4,50	1,03
Insumo	10596	ORSE	Protetor auricular	Material	un	0,0118008	4,81	0,05
Insumo	1651	ORSE	Óculos branco proteção	Material	pr	0,0020979	6,00	0,01
Insumo	10362	ORSE	Seguro de vida e acidente em grupo	Serviços	un	0,0118008	12,54	0,14
Insumo	10599	ORSE	Protetor solar fps 30 com 120ml	Material	un	0,0047203	18,00	0,08
Insumo	00002711/SIN	ORSE	Carrinho de mão, em aço, com capacidade de "45 a 65" / "100" kg, pneu com câmara	Material	un	0,0004062	183,00	0,07
Insumo	10517	ORSE	Exames admissionais/demissionais (checkup)	Serviços	cj	0,0010490	300,00	0,31
Insumo	00012893/SIN	ORSE	Bota de segurança com biqueira de aço e colarinho acolchoado	Material	par	0,0020979	73,93	0,15
Insumo	00012892/SIN	ORSE	Luva raspa de couro, cano curto (punho "7" cm)	Material	par	0,0060315	10,87	0,06
Insumo	10788	ORSE	Pá quadrada	Material	un	0,0004062	36,90	0,01
Insumo	4729	ORSE	Marreta 1 kg com cabo	Material	un	0,0002031	39,50	0,00
Insumo	4728	ORSE	Talhadeira chata 10"	Material	un	0,0006094	18,58	0,01
Insumo	941	ORSE	Fardamento com mangas curta	Material	un	0,0039336	193,04	0,75
Insumo	00012894/SIN	ORSE	Capa para chuva em pvc com forro de poliéster, com capuz (amarela ou azul)	Material	un	0,0005245	20,11	0,01
Insumo	158	ORSE	Almoço (Participação do empregador)	Material	un	0,2669603	14,00	3,73
Insumo	00012895/SIN	ORSE	Capacete de segurança aba frontal com suspensão de polietileno, sem jugular (classe b)	Material	un	0,0015734	13,50	0,02
Insumo	00010567/SIN	ORSE	Tabua "2,5 x 23" cm em pinus, mista ou equivalente da região - bruta	Material	m	0,5600000	13,63	7,63
Insumo	3329	ORSE	Laje pré-fabricada treliçada para piso ou cobertura, h=12cm, 200kg/m², enchimento em bloco cerâmico h=8cm	Material	m²	1,0000000	32,19	32,19
Insumo	10585	ORSE	Arco de serra	Material	un	0,0000302	19,95	0,00
Insumo	10586	ORSE	Torquesa	Material	un	0,0000302	45,00	0,00
Insumo	00043132/SIN	ORSE	Arame recozido 16 bwg, d = 1,65 mm (0,016 kg/m) ou 18 bwg, d = 1,25 mm (0,01 kg/m)	Material	kg	0,0378000	25,00	0,94
Insumo	00006111/SIN	ORSE	Servente de obras (horista)	Mão de Obra	h	2,0312000	15,59	31,66
Insumo	00039017/SIN API	ORSE	Espacador / distanciador circular com entrada lateral, em plástico, para vergalhão "4,2 a 12,5" mm, cobrimento 20 mm	Material	un	0,7560000	0,22	0,16
Insumo	00039315/SIN API	ORSE	Espacador / distanciador tipo garra dupla, em plástico, cobrimento "20" mm, para ferragens de lajes e fundo de vigas	Material	un	0,7560000	0,36	0,27
Insumo	00000378/SIN	ORSE	Armador (horista)	Mão de Obra	h	0,1512000	20,45	3,09
Insumo	81	ORSE	Aço ca-50 6,3 a 12,5 mm	Material	kg	1,8900000	8,43	15,93

MUNICÍPIO DE CAMPO GRANDE DO PIAUÍ
CNPJ: 01.612.570/0001-03

Insumo	00000367/SIN	ORSE	Areia grossa - posto jazida/fornecedor (retirado na jazida, sem transporte)	Material	m³	0,0490000	101,30	4,96		
Insumo	00004718/SIN	ORSE	Pedra britada n. 2 (19 a 38 mm) posto pedra/fornecedor, sem frete	Material	m³	0,0330000	127,59	4,21		
Insumo	00004721/SIN	ORSE	Pedra britada n. 1 (9,5 a 19 mm) posto pedra/fornecedor, sem frete	Material	m³	0,0110000	126,92	1,39		
Insumo	00005075/SIN	ORSE	Prego de aço polido com cabeça 18 x 30 (2 3/4 x 10)	Material	kg	0,0300000	16,04	0,48		
Insumo	00004750/SIN	ORSE	Pedreiro (horista)	Mão de Obra	h	0,4400000	20,45	8,99		
Insumo	1569	ORSE	Madeira mista serrada (barrote) 6 x 6cm - 0,0036 m³/m (angelim, louro)	Material	m	1,7100000	6,69	11,43		
Insumo	4174	ORSE	Desempenadeira de aço lisa, cabo madeira, ref:143, Atlas ou similar	Material	un	0,0002200	12,90	0,00		
Insumo	11247	ORSE	Serra mármore	Material	un	0,0000440	319,90	0,01		
Insumo	11245	ORSE	Desempoladeira de madeira 12x22	Material	un	0,0003080	11,60	0,00		
Insumo	10790	ORSE	Prumo de face	Material	un	0,0000440	25,95	0,00		
Insumo	4722	ORSE	Colher de pedreiro	Material	un	0,0001760	18,80	0,00		
Insumo	11243	ORSE	Martelo sem unha	Material	un	0,0000440	28,00	0,00		
Insumo	10282	ORSE	Regua de alumínio c/ 2,00m (para pedreiro)	Material	un	0,0000880	44,00	0,00		
Insumo	11246	ORSE	Escala métrica de bambú	Material	Un	0,0003080	10,22	0,00		
Insumo	10789	ORSE	Nível de bolha de madeira	Material	un	0,0000880	15,40	0,00		
Insumo	11264	ORSE	Marreta de 1/2 kg com cabo	Material	un	0,0000880	13,52	0,00		
Insumo	11265	ORSE	Martelo de borracha com cabo	Material	un	0,0001760	18,75	0,00		
					MO sem LS =>	20,50	LS =>	23,24	MO com LS =>	43,74
					Valor do BDI =>	33,31				183,92
					Quant. =>	26,304	Preço Total =>	4.837,83		

5.7.6	Código	Banco	Descrição	Tipo	Und	Quant.	Porcent.	Valor Unit	Total
Composição	94210	SINAPI	TELHAMENTO COM TELHA ONDULADA DE FIBROCIMENTO E = 6 MM, COM RECOBRIMENTO LATERAL DE 1 1/4 DE ONDA PARA TELHADO COM INCLINAÇÃO MÁXIMA DE 10°, COM ATÉ 2 ÁGUAS, INCLUSO IÇAMENTO. AF_07/2019	Telhamento para Cobertura	m²	1,0000000		56,88	56,88
Composição Auxiliar	88316	SINAPI	SERVENTE COM ENCARGOS COMPLEMENTARES	Livro SINAPI: Cálculos e Parâmetros	H	0,1660000	0,0000000	23,66	3,92
Composição Auxiliar	88323	SINAPI	TELHADISTA COM ENCARGOS COMPLEMENTARES	Livro SINAPI: Cálculos e Parâmetros	H	0,1280000	0,0000000	28,49	3,64
Composição Auxiliar	93281	SINAPI	GUINCHO ELÉTRICO DE COLUNA, CAPACIDADE 400 KG, COM MOTO FREIO, MOTOR TRIFÁSICO DE 1,25 CV - CHP DIURNO. AF_03/2016	Custos Horários Produtivo e Improdutivo dos Equipamentos	CHP	0,0053000	0,0000000	26,72	0,14
Composição Auxiliar	93282	SINAPI	GUINCHO ELÉTRICO DE COLUNA, CAPACIDADE 400 KG, COM MOTO FREIO, MOTOR TRIFÁSICO DE 1,25 CV - CHI DIURNO. AF_03/2016	Custos Horários Produtivo e Improdutivo dos Equipamentos	CHI	0,0073000	0,0000000	25,51	0,18
Insumo	00001607	SINAPI	CONJUNTO ARRUELAS DE VEDACAO 5/16" PARA TELHA FIBROCIMENTO (UMA ARRUELA METALICA E UMA ARRUELA PVC - CONICAS)	Material	CJ	1,2600000	0,0000000	0,36	0,45
Insumo	00007194	SINAPI	TELHA DE FIBROCIMENTO ONDULADA E = 6 MM, DE 2,44 X 1,10 M (SEM AMIANTO)	Material	m²	1,3570000	0,0000000	30,77	41,75
Insumo	00004302	SINAPI	PARAFUSO ZINCADO ROSCA SOBERBA, CABECA SEXTAVADA, 5/16" X 250 MM, PARA FIXACAO DE TELHA EM MADEIRA	Material	UN	1,2600000	0,0000000	5,40	6,80
				MO sem LS =>	2,68	LS =>	3,04	MO com LS =>	5,72
				Valor do BDI =>	12,58				69,46
				Quant. =>		6,60	Preço Total =>		458,43

5.7.7	Código	Banco	Descrição	Tipo	Und	Quant.	Porcent.	Valor Unit	Total
Composição	92586	SINAPI	FABRICAÇÃO E INSTALAÇÃO DE TESOURA INTEIRA EM AÇO, VÃO DE 5 M, PARA TELHA CERÂMICA OU DE CONCRETO, INCLUSO IÇAMENTO, EXCLUSIVE PINTURA. AF_10/2025	Estrutura e Trama para Cobertura	UN	1,0000000		875,26	875,26
Composição Auxiliar	88316	SINAPI	SERVENTE COM ENCARGOS COMPLEMENTARES	Livro SINAPI: Cálculos e Parâmetros	H	0,4326000	0,0000000	23,66	10,23
Composição Auxiliar	92255	SINAPI	INSTALAÇÃO DE TESOURA (INTEIRA OU MEIA), EM AÇO, PARA VÃOS MAIORES OU IGUAIS A 3,0 M E MENORES QUE 6,0 M, INCLUSO IÇAMENTO, EXCLUSIVE PINTURA. AF_10/2025_PE	Estrutura e Trama para Cobertura	UN	1,0000000	0,0000000	189,11	189,11
Composição Auxiliar	88278	SINAPI	MONTADOR DE ESTRUTURAS METÁLICAS COM ENCARGOS COMPLEMENTARES	Livro SINAPI: Cálculos e Parâmetros	H	1,5575000	0,0000000	23,85	37,14
Insumo	00040598	SINAPI	PERFIL "U" SIMPLES, EM CHAPA DOBRADA DE AÇO LAMINADO, E = 3 MM, H = 125 MM, L = 50 MM (5,07 KG/M)	Material	KG	56,5306014	0,0000000	8,45	477,68
Insumo	00010997	SINAPI	ELETRODO REVESTIDO AWS - E7018, DIAMETRO IGUAL A 4,00 MM	Material	KG	0,2340000	0,0000000	33,44	7,82
Insumo	00004777	SINAPI	CANTONEIRA AÇO ABAS IGUAIS (QUALQUER BITOLA), ESPESURA ENTRE 1/8" E 1/4"	Material	KG	19,1125744	0,0000000	8,02	153,28
				MO sem LS =>	62,78	LS =>	71,15	MO com LS =>	133,93
				Valor do BDI =>	193,60				1.068,86
				Quant. =>		3,00	Preço Total =>		3.206,58

5.8								19.038,05
INTALAÇÕES ELÉTRICAS								
5.8.1	Código	Banco	Descrição	Tipo	Und	Quant.	Valor Unit	Total
Composição	13682	ORSE	Luminária plafon de sobrepor em LED 40 x 40cm, 30W 4000K bivolt, Avant ou similar	Luminárias Internas	un	1,0000000	152,92	152,92
Item	Código	Banco	Descrição	Tipo	Und	Quant.	Valor Unit	Total
Insumo	14490	ORSE	Luminária plafon de sobrepor em LED 40 x 40cm, 30W 4000K bivolt, Avant ou similar	Material	un	1,0000000	131,13	131,13
Composição	10552	ORSE	Encargos Complementares - Eletricista	Provisórios	h	0,5000000	3,72	1,86
Insumo	00002436/SIN	ORSE	Eletricista (horista)	Mão de Obra	h	0,5000000	20,45	10,22
Composição	10549	ORSE	Encargos Complementares - Servente	Provisórios	h	0,5000000	3,86	1,93
Insumo	00006111/SIN	ORSE	Servente de obras (horista)	Mão de Obra	h	0,5000000	15,59	7,79
Detalhamento de Cálculo ORSE								
Item	Código	Banco	Descrição	Tipo	Und	Quant.	Valor Unit	Total
Insumo	14490	ORSE	Luminária plafon de sobrepor em LED 40 x 40cm, 30W 4000K bivolt, Avant ou similar	Material	un	1,0000000	131,13	131,13
Insumo	158	ORSE	Almoço (Participação do empregador)	Material	un	0,1018000	14,00	1,42

MUNICÍPIO DE CAMPO GRANDE DO PIAUÍ
CNPJ: 01.612.570/0001-03

Insumo	1651	ORSE	Óculos branco proteção	Material	pr	0,0008000	6,00	0,00	
Insumo	11241	ORSE	Alicate volt-amperímetro	Material	un	0,0001000	140,00	0,01	
Insumo	00012892/SIN	ORSE	Luva raspa de couro, cano curto (punho *7* cm)	Material	par	0,0023000	10,87	0,02	
Insumo	00012895/SIN	ORSE	Capacete de segurança aba frontal com suspensão de polietileno, sem jugular (classe b)	Material	un	0,0006000	13,50	0,00	
Insumo	10579	ORSE	Chave de fenda chata 30 cm	Material	un	0,0001000	26,89	0,00	
Insumo	11240	ORSE	Alicate com isolamento	Material	un	0,0001000	47,69	0,00	
Insumo	10761	ORSE	Refeição - café da manhã (café com leite e dois pães com manteiga)	Serviços	un	0,1018000	5,00	0,50	
Insumo	10492	ORSE	Cesta Básica	Material	un	0,0045000	205,00	0,92	
Insumo	941	ORSE	Fardamento com mangas curta	Material	un	0,0015000	193,04	0,28	
Insumo	10362	ORSE	Seguro de vida e acidente em grupo	Serviços	un	0,0045000	12,54	0,05	
Insumo	2378	ORSE	Vale transporte	Material	un	0,0797500	4,50	0,35	
Insumo	10596	ORSE	Protetor auricular	Material	un	0,0045000	4,81	0,02	
Insumo	10599	ORSE	Protetor solar fps 30 com 120ml	Material	un	0,0018000	18,00	0,03	
Insumo	10517	ORSE	Exames admissionais/demissionais (checkup)	Serviços	cj	0,0004000	300,00	0,12	
Insumo	00012894/SIN	ORSE	Capa para chuva em pvc com forro de poliester, com capuz (amarela ou azul)	Material	un	0,0002000	20,11	0,00	
Insumo	11242	ORSE	Chave inglesa 12"	Material	un	0,0000500	44,00	0,00	
Insumo	00012893/SIN	ORSE	Bota de segurança com biqueira de aço e colarinho acolchoado	Material	par	0,0007500	73,93	0,05	
Insumo	00002436/SIN	ORSE	Eletricista (horista)	Mão de Obra	h	0,5000000	20,45	10,22	
Insumo	00002711/SIN	ORSE	Carrinho de mão, em aço, com capacidade de *45 a 65* l / *100* kg, pneu com câmara	Material	un	0,0001000	183,00	0,01	
Insumo	10788	ORSE	Pá quadrada	Material	un	0,0001000	36,90	0,00	
Insumo	4729	ORSE	Marreta 1 kg com cabo	Material	un	0,0000500	39,50	0,00	
Insumo	4728	ORSE	Talhadeira chata 10"	Material	un	0,0001500	18,58	0,00	
Insumo	00006111/SIN	ORSE	Servente de obras (horista)	Mão de Obra	h	0,5000000	15,59	7,79	
				MO sem LS =>	8,44	LS =>	9,57	MO com LS =>	18,01
				Valor do BDI =>	33,82				186,74
				Quant. =>		10,00	Preço Total =>		1.867,40

5.8.2	Código	Banco	Descrição	Tipo	Und	Quant.	Porcent.	Valor Unit	Total
Composição	91965	SINAPI	INTERRUPTOR SIMPLES (2 MÓDULOS) COM INTERRUPTOR PARALELO (1 MÓDULO), 10A/250V, INCLUINDO SUPORTE E PLACA - FORNECIMENTO E INSTALAÇÃO. AF_03/2023	Instalações Elétricas - Eletrodutos Embutidos, Cabos, Caixas, Tomadas e Interruptores	UN	1,0000000		70,71	70,71
Composição Auxiliar	91964	SINAPI	INTERRUPTOR SIMPLES (2 MÓDULOS) COM INTERRUPTOR PARALELO (1 MÓDULO), 10A/250V, SEM SUPORTE E SEM PLACA - FORNECIMENTO E INSTALAÇÃO. AF_03/2023	Instalações Elétricas - Eletrodutos Embutidos, Cabos, Caixas, Tomadas e Interruptores	UN	1,0000000	0,0000000	59,18	59,18
Composição Auxiliar	91946	SINAPI	SUPORTE PARAFUSADO COM PLACA DE ENCAIXE 4" X 2" MÉDIO (1,30 M DO PISO) PARA PONTO ELÉTRICO - FORNECIMENTO E INSTALAÇÃO. AF_03/2023	Instalações Elétricas - Eletrodutos Embutidos, Cabos, Caixas, Tomadas e Interruptores	UN	1,0000000	0,0000000	11,53	11,53
				MO sem LS =>	12,71	LS =>	14,41	MO com LS =>	27,12
				Valor do BDI =>	15,64			Valor com BDI =>	86,35
				Quant. =>		4,00	Preço Total =>		345,40

5.8.3	Código	Banco	Descrição	Tipo	Und	Quant.	Porcent.	Valor Unit	Total
Composição	91925	SINAPI	CABO DE COBRE FLEXÍVEL ISOLADO, 1,5 MM², ANTI-CHAMA 0,6/1,0 KV, PARA CIRCUITOS TERMINAIS - FORNECIMENTO E INSTALAÇÃO. AF_03/2023	Instalações Elétricas - Eletrodutos Embutidos, Cabos, Caixas, Tomadas e Interruptores	M	1,0000000		4,38	4,38
Composição Auxiliar	88247	SINAPI	AUXILIAR DE ELETRICISTA COM ENCARGOS COMPLEMENTARES	Livro SINAPI: Cálculos e Parâmetros	H	0,0230000	0,0000000	24,79	0,57
Composição Auxiliar	88247	SINAPI	AUXILIAR DE ELETRICISTA COM ENCARGOS COMPLEMENTARES	Livro SINAPI: Cálculos e Parâmetros	H	0,0230000	0,0000000	24,79	0,57
Insumo	00000993	SINAPI	CABO DE COBRE, FLEXIVEL, CLASSE 4 OU 5, ISOLACAO EM PVC/A, ANTICHAMA BWF-B, COBERTURA PVC-ST1, ANTICHAMA BWF-B, 1 CONDUTOR, 0,6/1 KV, SECAO NOMINAL 1,5 MM2	Material	M	1,2434000	0,0000000	2,55	3,17
Insumo	00021127	SINAPI	FITA ISOLANTE ADESIVA ANTICHAMA, USO ATE 750 V, EM ROLO DE 19 MM X 5 M	Material	UN	0,0094000	0,0000000	7,66	0,07
				MO sem LS =>	0,36	LS =>	0,42	MO com LS =>	0,78
				Valor do BDI =>	0,96			Valor com BDI =>	5,34
				Quant. =>		450,00	Preço Total =>		2.403,00

5.8.4	Código	Banco	Descrição	Tipo	Und	Quant.	Porcent.	Valor Unit	Total
Composição	91927	SINAPI	CABO DE COBRE FLEXÍVEL ISOLADO, 2,5 MM², ANTI-CHAMA 0,6/1,0 KV, PARA CIRCUITOS TERMINAIS - FORNECIMENTO E INSTALAÇÃO. AF_03/2023	Instalações Elétricas - Eletrodutos Embutidos, Cabos, Caixas, Tomadas e Interruptores	M	1,0000000		5,91	5,91
Composição Auxiliar	88247	SINAPI	AUXILIAR DE ELETRICISTA COM ENCARGOS COMPLEMENTARES	Livro SINAPI: Cálculos e Parâmetros	H	0,0290000	0,0000000	24,79	0,71
Composição Auxiliar	88247	SINAPI	AUXILIAR DE ELETRICISTA COM ENCARGOS COMPLEMENTARES	Livro SINAPI: Cálculos e Parâmetros	H	0,0290000	0,0000000	24,79	0,71
Insumo	00021127	SINAPI	FITA ISOLANTE ADESIVA ANTICHAMA, USO ATE 750 V, EM ROLO DE 19 MM X 5 M	Material	UN	0,0094000	0,0000000	7,66	0,07
Insumo	00001022	SINAPI	CABO DE COBRE, FLEXIVEL, CLASSE 4 OU 5, ISOLACAO EM PVC/A, ANTICHAMA BWF-B, COBERTURA PVC-ST1, ANTICHAMA BWF-B, 1 CONDUTOR, 0,6/1 KV, SECAO NOMINAL 2,5 MM2	Material	M	1,2434000	0,0000000	3,56	4,42
				MO sem LS =>	0,46	LS =>	0,54	MO com LS =>	1,00
				Valor do BDI =>	1,30			Valor com BDI =>	7,21
				Quant. =>		450,00	Preço Total =>		3.244,50

5.8.5	Código	Banco	Descrição	Tipo	Und	Quant.	Porcent.	Valor Unit	Total
Composição	91996	SINAPI	TOMADA MÉDIA DE EMBUTIR (1 MÓDULO), 2P+T 10 A, INCLUINDO SUPORTE E PLACA - FORNECIMENTO E INSTALAÇÃO. AF_03/2023	Instalações Elétricas - Eletrodutos Embutidos, Cabos, Caixas, Tomadas e Interruptores	UN	1,0000000		36,42	36,42
Composição	91994	SINAPI	TOMADA MÉDIA DE EMBUTIR (1 MÓDULO), 2P+T 10 A, SEM SUPORTE E SEM PLACA - FORNECIMENTO E INSTALAÇÃO. AF_03/2023	Instalações Elétricas - Eletrodutos Embutidos, Cabos, Caixas, Tomadas e Interruptores	UN	1,0000000	0,0000000	24,89	24,89
Composição Auxiliar	91946	SINAPI	SUPORTE PARAFUSADO COM PLACA DE ENCAIXE 4" X 2" MÉDIO (1,30 M DO PISO) PARA PONTO ELÉTRICO - FORNECIMENTO E INSTALAÇÃO. AF_03/2023	Instalações Elétricas - Eletrodutos Embutidos, Cabos, Caixas, Tomadas e Interruptores	UN	1,0000000	0,0000000	11,53	11,53

MO sem LS => 7,20 LS => 8,18 MO com LS => 15,38
Valor do BDI => 8,05 Valor com BDI => 44,47
Quant. => 9,00 Preço Total => 400,23

5.8.6	Código	Banco	Descrição	Tipo	Und	Quant.	Porcent.	Valor Unit	Total
Composição	93147	SINAPI	PONTO DE ILUMINAÇÃO E TOMADA, RESIDENCIAL, INCLUINDO INTERRUPTOR SIMPLES, INTERRUPTOR PARALELO E TOMADA 10A/250V, CAIXA ELÉTRICA, ELETRODUTO, CABO, RASGO, QUEBRA E CHUMBAMENTO (EXCLUINDO LUMINÁRIA E LÂMPADA). AF_01/2016	INEL - INSTALAÇÃO ELÉTRICA/ELETRIFICAÇÃO E ILUMINAÇÃO EXTERNA	UN	1,0000000		326,79	326,79
Composição Auxiliar	90456	SINAPI	QUEBRA EM ALVENARIA PARA INSTALAÇÃO DE CAIXA DE TOMADA (4X4 OU 4X2). AF_09/2023	Rasgos e Fixações	UN	1,0000000	0,0000000	4,93	4,93
Composição Auxiliar	90466	SINAPI	CHUMBAMENTO LINEAR EM ALVENARIA PARA RAMAIS/DISTRIBUIÇÃO DE INSTALAÇÕES HIDRÁULICAS COM DIÂMETROS MENORES OU IGUAIS A 40 MM. AF_09/2023	Rasgos e Fixações	M	2,2000000	0,0000000	16,66	36,65
Composição	90447	SINAPI	RASGO LINEAR MANUAL EM ALVENARIA, PARA ELETRODUTOS, DIÂMETROS MENORES OU IGUAIS A 40 MM. AF_09/2023	Rasgos e Fixações	M	2,2000000	0,0000000	7,45	16,39
Composição Auxiliar	92035	SINAPI	INTERRUPTOR SIMPLES (1 MÓDULO), INTERRUPTOR PARALELO (1 MÓDULO) E 1 TOMADA DE EMBUTIR 2P+T 10 A, INCLUINDO SUPORTE E PLACA - FORNECIMENTO E INSTALAÇÃO. AF_03/2023	Instalações Elétricas - Eletrodutos Embutidos, Cabos, Caixas, Tomadas e Interruptores	UN	1,0000000	0,0000000	79,96	79,96
Composição Auxiliar	91926	SINAPI	CABO DE COBRE FLEXÍVEL ISOLADO, 2,5 MM², ANTI-CHAMA 450/750 V, PARA CIRCUITOS TERMINAIS - FORNECIMENTO E INSTALAÇÃO. AF_03/2023	Instalações Elétricas - Eletrodutos Embutidos, Cabos, Caixas, Tomadas e Interruptores	M	12,6000000	0,0000000	5,38	67,78
Composição Auxiliar	91937	SINAPI	CAIXA OCTOGONAL 3" X 3", PVC, INSTALADA EM LAJE - FORNECIMENTO E INSTALAÇÃO. AF_03/2023	Instalações Elétricas - Eletrodutos Embutidos, Cabos, Caixas, Tomadas e Interruptores	UN	0,3750000	0,0000000	15,06	5,64
Composição Auxiliar	91842	SINAPI	ELETRODUTO FLEXÍVEL CORRUGADO, PVC, DN 20 MM (1/2"), PARA CIRCUITOS TERMINAIS, INSTALADO EM LAJE - FORNECIMENTO E INSTALAÇÃO. AF_03/2023	INEL - INSTALAÇÃO ELÉTRICA/ELETRIFICAÇÃO E ILUMINAÇÃO EXTERNA	M	2,0000000	0,0000000	5,81	11,62
Composição Auxiliar	91940	SINAPI	CAIXA RETANGULAR 4" X 2" MÉDIA (1,30 M DO PISO), PVC, INSTALADA EM PAREDE - FORNECIMENTO E INSTALAÇÃO. AF_03/2023	Instalações Elétricas - Eletrodutos Embutidos, Cabos, Caixas, Tomadas e Interruptores	UN	1,0000000	0,0000000	17,43	17,43
Composição	91924	SINAPI	CABO DE COBRE FLEXÍVEL ISOLADO, 1,5 MM², ANTI-CHAMA 450/750 V, PARA CIRCUITOS TERMINAIS - FORNECIMENTO E INSTALAÇÃO. AF_03/2023	Instalações Elétricas - Eletrodutos Embutidos, Cabos, Caixas, Tomadas e Interruptores	M	18,9000000	0,0000000	3,56	67,28
Composição Auxiliar	91852	SINAPI	ELETRODUTO FLEXÍVEL CORRUGADO, PVC, DN 20 MM (1/2"), PARA CIRCUITOS TERMINAIS, INSTALADO EM PAREDE - FORNECIMENTO E INSTALAÇÃO. AF_03/2023	Instalações Elétricas - Eletrodutos Embutidos, Cabos, Caixas, Tomadas e Interruptores	M	2,2000000	0,0000000	8,69	19,11
					MO sem LS => 59,63 Valor do BDI => 72,28	LS =>	67,60	MO com LS => 127,23 Valor com BDI => 399,07	
					Quant. =>	16,00	Preço Total =>	6.385,12	

5.8.7	Código	Banco	Descrição	Tipo	Und	Quant.	Porcent.	Valor Unit	Total
Composição	101875	SINAPI	QUADRO DE DISTRIBUIÇÃO DE ENERGIA EM CHAPA DE AÇO GALVANIZADO, DE EMBUTIR, COM BARRAMENTO TRIFÁSICO, PARA 12 DISJUNTORES DIN 100A - FORNECIMENTO E INSTALAÇÃO. AF_07/2025	Instalações Elétricas - Quadros, Cabos, Disjuntores, Contadores e Barramentos Blindados	UN	1,0000000		444,45	444,45
Composição Auxiliar	88247	SINAPI	AUXILIAR DE ELETRICISTA COM ENCARGOS COMPLEMENTARES	Livro SINAPI: Cálculos e Parâmetros	H	1,4514000	0,0000000	24,79	35,98
Composição Auxiliar	88264	SINAPI	ELETRICISTA COM ENCARGOS COMPLEMENTARES	Livro SINAPI: Cálculos e Parâmetros	H	1,4514000	0,0000000	30,09	43,67
Composição Auxiliar	87367	SINAPI	ARGAMASSA TRAÇO 1:1:6 (EM VOLUME DE CIMENTO, CAL E AREIA MÉDIA ÚMIDA) PARA EMBOÇO/MASSA ÚNICA/ASSENTAMENTO DE ALVENARIA DE VEDAÇÃO, PREPARO MANUAL. AF_08/2019	Argamassas	m³	0,0117000	0,0000000	811,51	9,49
Insumo	00013393	SINAPI	QUADRO DE DISTRIBUIÇÃO COM BARRAMENTO TRIFÁSICO, DE EMBUTIR, EM CHAPA DE AÇO GALVANIZADO, PARA 12 DISJUNTORES DIN, 100 A	Material	UN	1,0000000	0,0000000	355,31	355,31
					MO sem LS => 28,15 Valor do BDI => 98,31	LS =>	31,91	MO com LS => 60,06 Valor com BDI => 542,76	
					Quant. =>	1,00	Preço Total =>	542,76	

5.8.8	Código	Banco	Descrição	Tipo	Und	Quant.	Porcent.	Valor Unit	Total
Composição	88264	SINAPI	ELETRICISTA COM ENCARGOS COMPLEMENTARES	Livro SINAPI: Cálculos e Parâmetros	H	1,0000000		30,09	30,09
Composição Auxiliar	95332	SINAPI	CURSO DE CAPACITAÇÃO PARA ELETRICISTA (ENCARGOS COMPLEMENTARES) - HORISTA	Livro SINAPI: Cálculos e Parâmetros	H	1,0000000	0,0000000	0,81	0,81
Insumo	00037370	SINAPI	ALIMENTAÇÃO - HORISTA (COLETADO CAIXA - ENCARGOS COMPLEMENTARES)	Encargos Complementares	H	1,0000000	0,0000000	2,49	2,49
Insumo	00002436	SINAPI	ELETRICISTA (HORISTA)	Mão de Obra	H	1,0000000	0,0000000	21,80	21,80
Insumo	00043460	SINAPI	FERRAMENTAS - FAMÍLIA ELETRICISTA - HORISTA (ENCARGOS COMPLEMENTARES - COLETADO CAIXA)	Encargos Complementares	H	1,0000000	0,0000000	1,29	1,29
Insumo	00037372	SINAPI	EXAMES - HORISTA (COLETADO CAIXA - ENCARGOS COMPLEMENTARES)	Encargos Complementares	H	1,0000000	0,0000000	1,42	1,42
Insumo	00043484	SINAPI	EPI - FAMÍLIA ELETRICISTA - HORISTA (ENCARGOS COMPLEMENTARES - COLETADO CAIXA)	Encargos Complementares	H	1,0000000	0,0000000	1,69	1,69
Insumo	00037373	SINAPI	SEGURO - HORISTA (COLETADO CAIXA - ENCARGOS COMPLEMENTARES)	Encargos Complementares	H	1,0000000	0,0000000	0,11	0,11
Insumo	00037371	SINAPI	TRANSPORTE - HORISTA (COLETADO CAIXA - ENCARGOS COMPLEMENTARES)	Encargos Complementares	H	1,0000000	0,0000000	0,48	0,48
					MO sem LS => 10,59 Valor do BDI => 6,65	LS =>	12,02	MO com LS => 22,61 Valor com BDI => 36,74	
					Quant. =>	40,00	Preço Total =>	1.469,60	

5.8.9	Código	Banco	Descrição	Tipo	Und	Quant.	Porcent.	Valor Unit	Total
Composição	93654	SINAPI	DISJUNTOR MONOPOLAR TIPO DIN, CORRENTE NOMINAL DE 16A - FORNECIMENTO E INSTALAÇÃO. AF_07/2025	Instalações Elétricas - Quadros, Cabos, Disjuntores, Contadores e	UN	1,0000000		11,57	11,57
Composição	88264	SINAPI	ELETRICISTA COM ENCARGOS COMPLEMENTARES	Livro SINAPI: Cálculos e Parâmetros	H	0,0354280	0,0000000	30,09	1,06
Composição Auxiliar	88247	SINAPI	AUXILIAR DE ELETRICISTA COM ENCARGOS COMPLEMENTARES	Livro SINAPI: Cálculos e Parâmetros	H	0,0354280	0,0000000	24,79	0,87
Insumo	00001570	SINAPI	TERMINAL A COMPRESSÃO EM COBRE ESTANHADO PARA CABO 2,5 MM², 1 FURO E 1 COMPRESSÃO, PARA PARAFUSO DE FIXAÇÃO M5	Material	UN	1,0000000	0,0000000	1,15	1,15
Insumo	00034653	SINAPI	DISJUNTOR TERMOMAGNETICO PARA TRILHO DIN (IEC), MONOPOLAR, 6-32 A	Material	UN	1,0000000	0,0000000	8,49	8,49
					MO sem LS => 0,66 Valor do BDI => 2,55	LS =>	0,75	MO com LS => 1,41 Valor com BDI => 14,12	
					Quant. =>	2,00	Preço Total =>	28,24	

5.8.10	Código	Banco	Descrição	Tipo	Und	Quant.	Porcent.	Valor Unit	Total
--------	--------	-------	-----------	------	-----	--------	----------	------------	-------

Composição	91834	SINAPI	ELETRODUTO FLEXÍVEL CORRUGADO, PVC, DN 25 MM (3/4"), PARA CIRCUITOS TERMINAIS, INSTALADO EM FORRO - FORNECIMENTO E INSTALAÇÃO. AF_03/2023	Instalações Elétricas - Eletrodutos Embutidos, Cabos, Caixas, Tomadas e Interruptores	M	1,0000000		18,69	18,69
Composição Auxiliar	88264	SINAPI	ELETRICISTA COM ENCARGOS COMPLEMENTARES	Livro SINAPI: Cálculos e Parâmetros	H	0,0910000	0,0000000	30,09	2,73
Composição Auxiliar	91170	SINAPI	FIXAÇÃO DE TUBOS HORIZONTAIS DE PVC ÁGUA, PVC ESGOTO, PVC ÁGUA PLUVIAL, CPVC, PPR, COBRE OU AÇO, DIÂMETROS MENORES OU IGUAIS A 40 MM, COM ABRAÇADEIRA METÁLICA RÍGIDA TIPO U PERFIL 1 1/4", FIXADA EM PERFILADO EM LAJE. AF_09/2023_PS	Rasgos e Fixações	M	1,0000000	0,0000000	10,72	10,72
Composição Auxiliar	88247	SINAPI	AUXILIAR DE ELETRICISTA COM ENCARGOS COMPLEMENTARES	Livro SINAPI: Cálculos e Parâmetros	H	0,0910000	0,0000000	24,79	2,25
Insumo	00002688	SINAPI	ELETRODUTO PVC FLEXIVEL CORRUGADO, COR AMARELA, DE 25 MM	Material	M	1,1000000	0,0000000	2,72	2,99
					MO sem LS =>	4,27	LS =>	4,85	MO com LS =>
					Valor do BDI =>	4,13			Valor com BDI =>
					Quant. =>		50,00	Preço Total =>	1.141,00

5.8.11	Código	Banco	Descrição	Tipo	Und	Quant.	Porcent.	Valor Unit	Total
Composição	88247	SINAPI	AUXILIAR DE ELETRICISTA COM ENCARGOS COMPLEMENTARES	Livro SINAPI: Cálculos e Parâmetros	H	1,0000000		24,79	24,79
Composição Auxiliar	95316	SINAPI	CURSO DE CAPACITAÇÃO PARA AUXILIAR DE ELETRICISTA (ENCARGOS COMPLEMENTARES) - HORISTA	Livro SINAPI: Cálculos e Parâmetros	H	1,0000000	0,0000000	0,62	0,62
Insumo	00037370	SINAPI	ALIMENTAÇÃO - HORISTA (COLETADO CAIXA - ENCARGOS COMPLEMENTARES)	Encargos Complementares	H	1,0000000	0,0000000	2,49	2,49
Insumo	00037371	SINAPI	TRANSPORTE - HORISTA (COLETADO CAIXA - ENCARGOS COMPLEMENTARES)	Encargos Complementares	H	1,0000000	0,0000000	0,48	0,48
Insumo	00000247	SINAPI	AJUDANTE DE ELETRICISTA (HORISTA)	Mão de Obra	H	1,0000000	0,0000000	16,69	16,69
Insumo	00043484	SINAPI	EPI - FAMILIA ELETRICISTA - HORISTA (ENCARGOS COMPLEMENTARES - COLETADO CAIXA)	Encargos Complementares	H	1,0000000	0,0000000	1,69	1,69
Insumo	00043460	SINAPI	FERRAMENTAS - FAMILIA ELETRICISTA - HORISTA (ENCARGOS COMPLEMENTARES - COLETADO CAIXA)	Encargos Complementares	H	1,0000000	0,0000000	1,29	1,29
Insumo	00037373	SINAPI	SEGURO - HORISTA (COLETADO CAIXA - ENCARGOS COMPLEMENTARES)	Encargos Complementares	H	1,0000000	0,0000000	0,11	0,11
Insumo	00037372	SINAPI	EXAMES - HORISTA (COLETADO CAIXA - ENCARGOS COMPLEMENTARES)	Encargos Complementares	H	1,0000000	0,0000000	1,42	1,42
					MO sem LS =>	8,11	LS =>	9,20	MO com LS =>
					Valor do BDI =>	5,48			Valor com BDI =>
					Quant. =>		40,00	Preço Total =>	1.210,80

5.9			INSTALAÇÕES DE ESGOTO						3.425,90
5.9.1	Código	Banco	Descrição	Tipo	Und	Quant.	Porcent.	Valor Unit	Total
Composição	86885	SINAPI	ENGATE FLEXÍVEL EM PLÁSTICO BRANCO, 1/2" X 40CM - FORNECIMENTO E INSTALAÇÃO. AF_02/2026	Louças e Metais	UN	1,0000000		12,06	12,06
Composição Auxiliar	88267	SINAPI	ENCANADOR OU BOMBEIRO HIDRÁULICO COM ENCARGOS COMPLEMENTARES	Livro SINAPI: Cálculos e Parâmetros	H	0,1503354	0,0000000	28,79	4,32
Composição Auxiliar	88316	SINAPI	SERVEnte COM ENCARGOS COMPLEMENTARES	Livro SINAPI: Cálculos e Parâmetros	H	0,0577045	0,0000000	23,66	1,36
Insumo	00003146	SINAPI	FITA VEDA ROSCA, EM PTFE, ROLO DE 18 MM X 10 M (L X C)	Material	UN	0,0210000	0,0000000	4,89	0,10
Insumo	00011681	SINAPI	ENGATE/RABICHO FLEXIVEL PLASTICO (PVC OU ABS) BRANCO 1/2" X 40 CM	Material	UN	1,0000000	0,0000000	6,28	6,28
					MO sem LS =>	1,99	LS =>	2,27	MO com LS =>
					Valor do BDI =>	2,66			Valor com BDI =>
					Quant. =>		2,00	Preço Total =>	29,44

5.9.2	Código	Banco	Descrição	Tipo	Und	Quant.	Porcent.	Valor Unit	Total
Composição	86882	SINAPI	SIFÃO DO TIPO GARRAFA/COPO EM PVC 1.1/4" X 1.1/2" - FORNECIMENTO E INSTALAÇÃO. AF_02/2026	Louças e Metais	UN	1,0000000		21,25	21,25
Composição Auxiliar	88267	SINAPI	ENCANADOR OU BOMBEIRO HIDRÁULICO COM ENCARGOS COMPLEMENTARES	Livro SINAPI: Cálculos e Parâmetros	H	0,1437470	0,0000000	28,79	4,13
Composição Auxiliar	88316	SINAPI	SERVEnte COM ENCARGOS COMPLEMENTARES	Livro SINAPI: Cálculos e Parâmetros	H	0,0551756	0,0000000	23,66	1,30
Insumo	00006146	SINAPI	SIFAO PLASTICO TIPO COPO PARA TANQUE, 1.1/4 X 1.1/2"	Material	UN	1,0000000	0,0000000	15,82	15,82
					MO sem LS =>	1,90	LS =>	2,17	MO com LS =>
					Valor do BDI =>	4,70			Valor com BDI =>
					Quant. =>		2,00	Preço Total =>	51,90

5.9.3	Código	Banco	Descrição	Tipo	Und	Quant.	Porcent.	Valor Unit	Total
Composição	86879	SINAPI	VÁLVULA EM PLÁSTICO 1" PARA PIA, TANQUE OU LAVATÓRIO, COM OU SEM LADRÃO - FORNECIMENTO E INSTALAÇÃO. AF_02/2026	Louças e Metais	UN	1,0000000		8,91	8,91
Composição Auxiliar	88267	SINAPI	ENCANADOR OU BOMBEIRO HIDRÁULICO COM ENCARGOS COMPLEMENTARES	Livro SINAPI: Cálculos e Parâmetros	H	0,1078103	0,0000000	28,79	3,10
Composição Auxiliar	88316	SINAPI	SERVEnte COM ENCARGOS COMPLEMENTARES	Livro SINAPI: Cálculos e Parâmetros	H	0,0413817	0,0000000	23,66	0,97
Insumo	00006153	SINAPI	VALVULA EM PLASTICO BRANCO PARA TANQUE OU LAVATORIO 1", SEM UNHO E SEM LADRAO	Material	UN	1,0000000	0,0000000	4,84	4,84
					MO sem LS =>	1,43	LS =>	1,63	MO com LS =>
					Valor do BDI =>	1,97			Valor com BDI =>
					Quant. =>		2,00	Preço Total =>	21,76

5.9.4	Código	Banco	Descrição	Tipo	Und	Quant.	Valor Unit	Total
Composição	1678	ORSE	Ponto de esgoto com tubo de pvc rígido soldável de Ø 50 mm (pias de cozinha,máquinas de lavar, etc...)	Tubos e Conexões de PVC Rígido Soldável para Esgoto	un	1,0000000	120,29	120,29
Item	Código	Banco	Descrição	Tipo	Und	Quant.	Valor Unit	Total
Insumo	00003518/SIN	ORSE	Joelho pvc, soldavel, pb, 45 graus, dn 50 mm, para esgoto predial	Material	un	3,0000000	3,60	10,80
Composição	10554	ORSE	Encargos Complementares - Encanador	Provisórios	h	0,3000000	3,80	1,14
Insumo	1703	ORSE	Pasta lubrificante p/ pvc je	Material	kg	0,0600000	63,50	3,81
Insumo	00002696/SIN	ORSE	Encanador ou bombeiro hidraulico (horista)	Mão de Obra	h	0,3000000	20,45	6,13
Composição	10549	ORSE	Encargos Complementares - Servente	Provisórios	h	0,3000000	3,86	1,15
Insumo	00009838/SIN	ORSE	Tubo pvc serie normal, dn 50 mm, para esgoto predial (nбр 5688)	Material	m	8,0000000	10,22	81,76
Insumo	00003767/SIN	ORSE	Lixa em folha para parede ou madeira, numero 120, cor vermelha	Material	un	0,2000000	0,98	0,19

MUNICIPIO DE CAMPO GRANDE DO PIAUI
CNPJ: 01.612.570/0001-03

Insumo	00007097/SIN	ORSE	Te sanitario, pvc, dn 50 x 50 mm, serie normal, para esgoto predial	Material	un	1,0000000	7,14	7,14
Insumo	2036	ORSE	Solucao limpadora pvc	Material	l	0,0230000	69,74	1,60
Insumo	00006111/SIN	ORSE	Servente de obras (horista)	Mão de Obra	h	0,3000000	15,59	4,67
Insumo	00000013/SIN	ORSE	Estopa	Material	kg	0,0500000	16,94	0,84
Insumo	138	ORSE	Adesivo pvc em frasco de 850 gramas	Material	kg	0,0150000	72,41	1,08

Detalhamento de Cálculo ORSE

Item	Código	Banco	Descrição	Tipo	Und	Quant.	Valor Unit	Total	
Insumo	00003518/SIN	ORSE	Joelho pvc, soldavel, pb, 45 graus, dn 50 mm, para esgoto predial	Material	un	3,0000000	3,60	10,80	
Insumo	11253	ORSE	Tarracha para tubos PVC de 1/2"	Material	un	0,0003300	34,80	0,01	
Insumo	10517	ORSE	Exames admissionais/demissionais (checkup)	Serviços	cj	0,0002400	300,00	0,07	
Insumo	10362	ORSE	Seguro de vida e acidente em grupo	Serviços	un	0,0027000	12,54	0,03	
Insumo	2378	ORSE	Vale transporte	Material	un	0,0478500	4,50	0,21	
Insumo	941	ORSE	Fardamento com mangas curta	Material	un	0,0009000	193,04	0,17	
Insumo	10492	ORSE	Cesta Básica	Material	un	0,0027000	205,00	0,55	
Insumo	10599	ORSE	Protetor solar fps 30 com 120ml	Material	un	0,0010800	18,00	0,01	
Insumo	10761	ORSE	Refeição - café da manhã (café com leite e dois pães com manteiga)	Serviços	un	0,0610800	5,00	0,30	
Insumo	11254	ORSE	Tarracha para tubos PVC de 3/4"	Material	un	0,0002100	27,49	0,00	
Insumo	158	ORSE	Almoço (Participação do empregador)	Material	un	0,0610800	14,00	0,85	
Insumo	10596	ORSE	Protetor auricular	Material	un	0,0027000	4,81	0,01	
Insumo	00012893/SIN	ORSE	Bota de segurança com biqueira de aço e colarinho acolchoado	Material	par	0,0004800	73,93	0,03	
Insumo	00012895/SIN	ORSE	Capacete de segurança aba frontal com suspensao de polietileno, sem jugular (classe b)	Material	un	0,0003600	13,50	0,00	
Insumo	00012892/SIN	ORSE	Luva raspa de couro, cano curto (punho *7* cm)	Material	par	0,0013800	10,87	0,01	
Insumo	00012894/SIN	ORSE	Capa para chuva em pvc com forro de poliester, com capuz (amarela ou azul)	Material	un	0,0001200	20,11	0,00	
Insumo	1651	ORSE	Óculos branco proteção	Material	pr	0,0004800	6,00	0,00	
Insumo	11256	ORSE	Tarracha para tubos PVC de 1 1/2"	Material	un	0,0001200	92,70	0,01	
Insumo	11257	ORSE	Tarracha para tubos PVC de 1 1/4"	Material	un	0,0001200	32,30	0,00	
Insumo	10592	ORSE	Lima chata 12"	Material	un	0,0000300	38,11	0,00	
Insumo	11255	ORSE	Tarracha para tubos PVC de 1"	Material	un	0,0001800	49,00	0,00	
Insumo	10593	ORSE	Praio simples 30cm	Material	un	0,0000300	19,57	0,00	
Insumo	1703	ORSE	Pasta lubrificante p/ pvc je	Material	kg	0,0600000	63,50	3,81	
Insumo	00002696/SIN	ORSE	Encanador ou bombeiro hidraulico (horista)	Mão de Obra	h	0,3000000	20,45	6,13	
Insumo	00002711/SIN	ORSE	Carrinho de mao, em aço, com capacidade de *45 a 65* l / *100* kg, pneu com camara	Material	un	0,0000600	183,00	0,01	
Insumo	10788	ORSE	Pá quadrada	Material	un	0,0000600	36,90	0,00	
Insumo	4729	ORSE	Marreta 1 kg com cabo	Material	un	0,0000300	39,50	0,00	
Insumo	4728	ORSE	Talhadeira chata 10"	Material	un	0,0000900	18,58	0,00	
Insumo	00009838/SIN	ORSE	Tubo pvc serie normal, dn 50 mm, para esgoto predial (nbr 5688)	Material	m	8,0000000	10,22	81,76	
Insumo	00003767/SIN	ORSE	Lixa em folha para parede ou madeira, numero 120, cor vermelha	Material	un	0,2000000	0,98	0,19	
Insumo	00007097/SIN	ORSE	Te sanitario, pvc, dn 50 x 50 mm, serie normal, para esgoto predial	Material	un	1,0000000	7,14	7,14	
Insumo	2036	ORSE	Solucao limpadora pvc	Material	l	0,0230000	69,74	1,60	
Insumo	00006111/SIN	ORSE	Servente de obras (horista)	Mão de Obra	h	0,3000000	15,59	4,67	
Insumo	00000013/SIN	ORSE	Estopa	Material	kg	0,0500000	16,94	0,84	
Insumo	138	ORSE	Adesivo pvc em frasco de 850 gramas	Material	kg	0,0150000	72,41	1,08	
				MO sem LS =>	5,06	LS =>	5,74	MO com LS =>	10,80
				Valor do BDI =>	26,60				146,89
						Quant. =>	2,00	Preço Total =>	293,78

5.9.5	Código	Banco	Descrição	Tipo	Und	Quant.	Porcent.	Valor Unit	Total
Composição	97901	SINAPI	CAIXA ENTERRADA HIDRÁULICA RETANGULAR EM ALVENARIA COM TIJOLOS CERÂMICOS MACIÇOS, DIMENSÕES INTERNAS: 0,4X0,4X0,4 M PARA REDE DE ESGOTO. AF_12/2020	Caixas Enterradas	UN	1,0000000		329,74	329,74
Composição Auxiliar	94970	SINAPI	CONCRETO FCK = 20MPa, TRAÇO 1:2,7:3 (EM MASSA SECA DE CIMENTO/ AREIA MÉDIA/ BRITA 1) - PREPARO MECÂNICO COM BETONEIRA 600 L. AF_05/2021	Produção de Concreto	m³	0,0419000	0,0000000	663,50	27,80
Composição Auxiliar	100475	SINAPI	ARGAMASSA TRAÇO 1:3 (EM VOLUME DE CIMENTO E AREIA MÉDIA ÚMIDA) COM ADIÇÃO DE IMPERMEABILIZANTE, PREPARO MECÂNICO COM BETONEIRA 400 L. AF_08/2019	Argamassas	m³	0,0515000	0,0000000	925,62	47,66
Composição Auxiliar	97734	SINAPI	PEÇA RETANGULAR PRÉ-MOLDADA, VOLUME DE CONCRETO DE 10 A 30 LITROS, TAXA DE AÇO APROXIMADA DE 30KG/M³. AF_03/2024	Estruturas Pré-Fabricadas e Pré-Moldadas	m³	0,0252000	0,0000000	3.334,97	84,04
Composição Auxiliar	87316	SINAPI	ARGAMASSA TRAÇO 1:4 (EM VOLUME DE CIMENTO E AREIA GROSSA ÚMIDA) PARA CHAPISCO CONVENCIONAL, PREPARO MECÂNICO COM BETONEIRA 400 L. AF_08/2019	Argamassas	m³	0,0069000	0,0000000	590,43	4,07
Composição Auxiliar	88309	SINAPI	PEDREIRO COM ENCARGOS COMPLEMENTARES	Livro SINAPI: Cálculos e Parâmetros	H	2,3668000	0,0000000	29,47	69,74
Composição Auxiliar	101616	SINAPI	PREPARO DE FUNDO DE VALA COM LARGURA MENOR QUE 1,5 M (ACERTO DO SOLO NATURAL), EM LOCAL COM NÍVEL BAIXO DE INTERFERÊNCIA. AF_01/2026	Escoramento e Preparo de Fundo de Valas	m²	0,4900000	0,0000000	8,01	3,92
Composição Auxiliar	88316	SINAPI	SERVENTE COM ENCARGOS COMPLEMENTARES	Livro SINAPI: Cálculos e Parâmetros	H	1,8596000	0,0000000	23,66	43,99
Insumo	00004491	SINAPI	PONTALETE *7,5 X 7,5* CM EM PINUS, MISTA OU EQUIVALENTE DA REGIAO - BRUTA	Material	M	0,0888000	0,0000000	9,91	0,88
Insumo	00006193	SINAPI	TABUA NAO APARELHADA *2,5 X 20* CM, EM MACARANDUBA/MASSARANDUBA, ANGELIM OU EQUIVALENTE DA REGIAO - BRUTA	Material	M	0,3312000	0,0000000	14,13	4,67
Insumo	00007258	SINAPI	TIJOLO CERAMICO MACICO COMUM DE *5 X 10 X 20* CM (L X A X C)	Material	UN	61,4307000	0,0000000	0,69	42,38
Insumo	00004517	SINAPI	SARRAFO *2,5 X 7,5* CM EM PINUS, MISTA OU EQUIVALENTE DA REGIAO - BRUTA	Material	M	0,1056000	0,0000000	3,46	0,36
Insumo	00005069	SINAPI	PREGO DE ACO POLIDO COM CABECA 17 X 27 (2 1/2 X 11)	Material	KG	0,0094000	0,0000000	20,74	0,19

MUNICÍPIO DE CAMPO GRANDE DO PIAUÍ
CNPJ: 01.612.570/0001-03

Insumo	00002692	SINAPI	DESMOLDANTE PROTETOR PARA FORMAS DE MADEIRA, DE BASE OLEOSA EMULSIONADA EM AGUA	Material	L	0,0041000	0,0000000	9,88	0,04
					MO sem LS => Valor do BDI =>	61,99 72,93	LS =>	70,27 Valor com BDI =>	132,26 402,67
						Quant. =>	2,00	Preço Total =>	805,34

5.9.6	Código	Banco	Descrição	Tipo	Und	Quant.	Porcent.	Valor Unit	Total
Composição	91795	SINAPI	(COMPOSIÇÃO REPRESENTATIVA) DO SERVIÇO DE INST. TUBO PVC, SÉRIE N, ESGOTO PREDIAL, 100 MM (INST. RAMAL DESCARGA, RAMAL DE ESG. SANIT., PRUMADA ESG. SANIT., VENTILAÇÃO OU SUB-COLETOR AÉREO), INCL. CONEXÕES E CORTES, FIXAÇÕES, P/ PRÉDIOS. AF_10/2015	INHI - INSTALAÇÕES HIDROS SANITÁRIAS	M	1,0000000		77,84	77,84
Composição Auxiliar	91187	SINAPI	FIXAÇÃO DE TUBOS HORIZONTAIS DE PVC ÁGUA, PVC ESGOTO, PVC ÁGUA PLUVIAL, CPVC, PPR, COBRE OU AÇO, DIÂMETROS MAIORES QUE 75 MM E MENORES OU IGUAIS A 100 MM, COM ABRAÇADEIRA METÁLICA FLEXÍVEL 18 MM, FIXADA DIRETAMENTE NA LAJE. AF_09/2023	Rasgos e Fixações	M	0,1239000	0,0000000	25,14	3,11
Composição Auxiliar	89834	SINAPI	JUNÇÃO SIMPLES, PVC, SÉRIE NORMAL, ESGOTO PREDIAL, DN 100 X 100 MM, JUNTA ELÁSTICA, FORNECIDO E INSTALADO EM PRUMADA DE ESGOTO SANITÁRIO OU VENTILAÇÃO. AF_08/2022	Instalações Prediais de Esgoto - Tubos e Conexões	UN	0,0311000	0,0000000	55,38	1,72
Composição Auxiliar	89856	SINAPI	LUVA SIMPLES, PVC, SÉRIE NORMAL, ESGOTO PREDIAL, DN 100 MM, JUNTA ELÁSTICA, FORNECIDO E INSTALADO EM SUBCOLETOR AÉREO DE ESGOTO SANITÁRIO. AF_08/2022	Instalações Prediais de Esgoto - Tubos e Conexões	UN	0,1267000	0,0000000	21,18	2,68
Composição Auxiliar	91192	SINAPI	CHUMBAMENTO PONTUAL EM PASSAGEM DE TUBO COM DIÂMETRO MAIOR QUE 75 MM E MENORES OU IGUAIS A 150 MM. AF_09/2023	Rasgos e Fixações	UN	0,0995000	0,0000000	25,60	2,54
Composição Auxiliar	89821	SINAPI	LUVA SIMPLES, PVC, SÉRIE NORMAL, ESGOTO PREDIAL, DN 100 MM, JUNTA ELÁSTICA, FORNECIDO E INSTALADO EM PRUMADA DE ESGOTO SANITÁRIO OU VENTILAÇÃO. AF_08/2022	Instalações Prediais de Esgoto - Tubos e Conexões	UN	0,2392000	0,0000000	19,07	4,56
Composição Auxiliar	89851	SINAPI	JOELHO 45 GRAUS, PVC, SÉRIE NORMAL, ESGOTO PREDIAL, DN 100 MM, JUNTA ELÁSTICA, FORNECIDO E INSTALADO EM SUBCOLETOR AÉREO DE ESGOTO SANITÁRIO. AF_08/2022	Instalações Prediais de Esgoto - Tubos e Conexões	UN	0,0178000	0,0000000	34,68	0,61
Composição Auxiliar	89714	SINAPI	TUBO PVC, SÉRIE NORMAL, ESGOTO PREDIAL, DN 100 MM, FORNECIDO E INSTALADO EM RAMAL DE DESCARGA OU RAMAL DE ESGOTO SANITÁRIO. AF_08/2022	Instalações Prediais de Esgoto - Tubos e Conexões	M	0,1846000	0,0000000	38,54	7,11
Composição Auxiliar	90438	SINAPI	FURO MANUAL EM ALVENARIA, PARA INSTALAÇÕES HIDRÁULICAS, DIÂMETROS MAIORES QUE 75 MM E MENORES OU IGUAIS A 100 MM. AF_09/2023	Rasgos e Fixações	UN	0,0999500	0,0000000	60,24	6,02
Composição Auxiliar	89800	SINAPI	TUBO PVC, SÉRIE NORMAL, ESGOTO PREDIAL, DN 100 MM, FORNECIDO E INSTALADO EM PRUMADA DE ESGOTO SANITÁRIO OU VENTILAÇÃO. AF_08/2022	Instalações Prediais de Esgoto - Tubos e Conexões	M	0,5610000	0,0000000	29,02	16,28
Composição Auxiliar	89746	SINAPI	JOELHO 45 GRAUS, PVC, SÉRIE NORMAL, ESGOTO PREDIAL, DN 100 MM, JUNTA ELÁSTICA, FORNECIDO E INSTALADO EM RAMAL DE DESCARGA OU RAMAL DE ESGOTO SANITÁRIO. AF_08/2022	Instalações Prediais de Esgoto - Tubos e Conexões	UN	0,0653000	0,0000000	30,24	1,97
Composição Auxiliar	89848	SINAPI	TUBO PVC, SÉRIE NORMAL, ESGOTO PREDIAL, DN 100 MM, FORNECIDO E INSTALADO EM SUBCOLETOR AÉREO DE ESGOTO SANITÁRIO. AF_08/2022	Instalações Prediais de Esgoto - Tubos e Conexões	M	0,2544000	0,0000000	27,79	7,06
Composição Auxiliar	89748	SINAPI	CURVA CURTA 90 GRAUS, PVC, SÉRIE NORMAL, ESGOTO PREDIAL, DN 100 MM, JUNTA ELÁSTICA, FORNECIDO E INSTALADO EM RAMAL DE DESCARGA OU RAMAL DE ESGOTO SANITÁRIO. AF_08/2022	Instalações Prediais de Esgoto - Tubos e Conexões	UN	0,2122000	0,0000000	43,97	9,33
Composição Auxiliar	89810	SINAPI	JOELHO 45 GRAUS, PVC, SÉRIE NORMAL, ESGOTO PREDIAL, DN 100 MM, JUNTA ELÁSTICA, FORNECIDO E INSTALADO EM PRUMADA DE ESGOTO SANITÁRIO OU VENTILAÇÃO. AF_08/2022	Instalações Prediais de Esgoto - Tubos e Conexões	UN	0,0085000	0,0000000	31,53	0,26
Composição Auxiliar	89833	SINAPI	TE, PVC, SÉRIE NORMAL, ESGOTO PREDIAL, DN 100 X 100 MM, JUNTA ELÁSTICA, FORNECIDO E INSTALADO EM PRUMADA DE ESGOTO SANITÁRIO OU VENTILAÇÃO. AF_08/2022	Instalações Prediais de Esgoto - Tubos e Conexões	UN	0,0598000	0,0000000	47,61	2,84
Composição Auxiliar	89796	SINAPI	TE, PVC, SÉRIE NORMAL, ESGOTO PREDIAL, DN 100 X 100 MM, JUNTA ELÁSTICA, FORNECIDO E INSTALADO EM RAMAL DE DESCARGA OU RAMAL DE ESGOTO SANITÁRIO. AF_08/2022	Instalações Prediais de Esgoto - Tubos e Conexões	UN	0,0478000	0,0000000	45,89	2,19
Composição Auxiliar	90455	SINAPI	PASSANTE TIPO TUBO COM DIÂMETRO DE 100 MM, FIXADO EM LAJE, PARA PASSAGEM DE TUBULAÇÕES COM NO MÁXIMO 75 MM DE DIÂMETRO. AF_09/2023	Rasgos e Fixações	UN	0,2323000	0,0000000	8,28	1,92
Composição Auxiliar	89861	SINAPI	JUNÇÃO SIMPLES, PVC, SÉRIE NORMAL, ESGOTO PREDIAL, DN 100 X 100 MM, JUNTA ELÁSTICA, FORNECIDO E INSTALADO EM SUBCOLETOR AÉREO DE ESGOTO SANITÁRIO. AF_08/2022	Instalações Prediais de Esgoto - Tubos e Conexões	UN	0,0008000	0,0000000	59,58	0,04
Composição Auxiliar	89797	SINAPI	JUNÇÃO SIMPLES, PVC, SÉRIE NORMAL, ESGOTO PREDIAL, DN 100 X 100 MM, JUNTA ELÁSTICA, FORNECIDO E INSTALADO EM RAMAL DE DESCARGA OU RAMAL DE ESGOTO SANITÁRIO. AF_08/2022	Instalações Prediais de Esgoto - Tubos e Conexões	UN	0,1086000	0,0000000	53,66	5,82
Composição Auxiliar	89778	SINAPI	LUVA SIMPLES, PVC, SÉRIE NORMAL, ESGOTO PREDIAL, DN 100 MM, JUNTA ELÁSTICA, FORNECIDO E INSTALADO EM RAMAL DE DESCARGA OU RAMAL DE ESGOTO SANITÁRIO. AF_08/2022	Instalações Prediais de Esgoto - Tubos e Conexões	UN	0,0982000	0,0000000	18,21	1,78

MO sem LS => Valor do BDI =>	12,94 17,21	LS =>	14,68 Valor com BDI =>	27,62 95,05
Quant. =>	20,00	Preço Total =>	1.901,00	

5.9.7	Código	Banco	Descrição	Tipo	Und	Quant.	Porcent.	Valor Unit	Total
Composição	89711	SINAPI	TUBO PVC, SÉRIE NORMAL, ESGOTO PREDIAL, DN 40 MM, FORNECIDO E INSTALADO EM RAMAL DE DESCARGA OU RAMAL DE ESGOTO SANITÁRIO. AF_08/2022	Instalações Prediais de Esgoto - Tubos e Conexões	M	1,0000000		22,02	22,02
Composição Auxiliar	88248	SINAPI	AUXILIAR DE ENCANADOR OU BOMBEIRO HIDRÁULICO COM ENCARGOS COMPLEMENTARES	Livro SINAPI: Cálculos e Parâmetros	H	0,2930000	0,0000000	23,59	6,91
Composição Auxiliar	88267	SINAPI	ENCANADOR OU BOMBEIRO HIDRÁULICO COM ENCARGOS COMPLEMENTARES	Livro SINAPI: Cálculos e Parâmetros	H	0,2930000	0,0000000	28,79	8,43
Insumo	00038383	SINAPI	LIXA D'AGUA EM FOLHA, COR PRETA, GRAO 100	Material	UN	0,0163000	0,0000000	2,02	0,03
Insumo	00009835	SINAPI	TUBO PVC SÉRIE NORMAL, DN 40 MM, PARA ESGOTO PREDIAL (NBR 5688)	Material	M	1,0549000	0,0000000	6,31	6,65

MO sem LS => Valor do BDI =>	5,37 4,87	LS =>	6,10 Valor com BDI =>	11,47 26,89
Quant. =>	12,00	Preço Total =>	322,68	

5.10	Código	Banco	Descrição	Tipo	Und	Quant.	Porcent.	Valor Unit	Total
5.10.1	86936	SINAPI	CUBA DE EMBUTIR DE AÇO INOXIDÁVEL MÉDIA, INCLUSO VÁLVULA TIPO AMERICANA E SIFÃO TIPO GARRAFA EM METAL CROMADO - FORNECIMENTO E INSTALAÇÃO. AF_02/2026	Loças e Metais	UN	1,0000000		499,07	499,07

MUNICÍPIO DE CAMPO GRANDE DO PIAUÍ
CNPJ: 01.612.570/0001-03

Composição Auxiliar	86900	SINAPI	CUBA DE EMBUTIR RETANGULAR DE AÇO INOXIDÁVEL, 46 X 30 X 12 CM - FORNECIMENTO E INSTALAÇÃO. AF_02/2026	Louças e Metais	UN	1,0000000	0,0000000	180,56	180,56
Composição Auxiliar	86881	SINAPI	SIFÃO DO TIPO GARRAFA EM METAL CROMADO 1" X 1.1/2" - FORNECIMENTO E INSTALAÇÃO. AF_02/2026	Louças e Metais	UN	1,0000000	0,0000000	235,31	235,31
Composição Auxiliar	86878	SINAPI	VÁLVULA EM METAL CROMADO TIPO AMERICANA 3.1/2" X 1.1/2" PARA PIA - FORNECIMENTO E INSTALAÇÃO. AF_02/2026	Louças e Metais	UN	1,0000000	0,0000000	83,20	83,20
					MO sem LS => Valor do BDI =>	11,51 110,39	LS =>	13,06 MO com LS => Valor com BDI =>	24,57 609,46
					Quant. =>		2,00	Preço Total =>	1.218,92

5.10.2	Código	Banco	Descrição	Tipo	Und	Quant.	Porcent.	Valor Unit	Total
Composição	C2496	SEINFRA	TORNEIRA CIRÚRGICA (INSTALADO)	0	UN	1,0000000		167,56	167,56
Insumo	I1180	SEINFRA	FITA DE VEDAÇÃO	Material	M	0,2800000	0,0000000	0,36	0,10
Insumo	I2320	SEINFRA	ENCANADOR	Mão de Obra	H	0,6500000	0,0000000	26,18	17,01
Insumo	I0043	SEINFRA	AJUDANTE DE ENCANADOR	Mão de Obra	H	0,6500000	0,0000000	21,10	13,71
Insumo	I2125	SEINFRA	TORNEIRA CIRÚRGICA	Material	UN	1,0000000	0,0000000	136,74	136,74
					MO sem LS => Valor do BDI =>	14,40 37,06	LS =>	16,32 MO com LS => Valor com BDI =>	30,72 204,62
					Quant. =>		1,00	Preço Total =>	204,62

5.10.3	Código	Banco	Descrição	Tipo	Und	Quant.	Porcent.	Valor Unit	Total
Composição	86906	SINAPI	TORNEIRA CROMADA DE MESA, 1/2" OU 3/4", PARA LAVATÓRIO, PADRÃO POPULAR - FORNECIMENTO E INSTALAÇÃO. AF_02/2026	Louças e Metais	UN	1,0000000		80,31	80,31
Composição Auxiliar	88316	SINAPI	SERVENTE COM ENCARGOS COMPLEMENTARES	Livro SINAPI: Cálculos e Parâmetros	H	0,0356343	0,0000000	23,66	0,84
Composição Auxiliar	88267	SINAPI	ENCANADOR OU BOMBEIRO HIDRÁULICO COM ENCARGOS COMPLEMENTARES	Livro SINAPI: Cálculos e Parâmetros	H	0,0928366	0,0000000	28,79	2,67
Insumo	00013415	SINAPI	TORNEIRA DE MESA/BANCADA, PARA LAVATORIO, FIXA, METALICA CROMADA, PADRAO POPULAR, 1/2" OU 3/4"	Material	UN	1,0000000	0,0000000	76,80	76,80
					MO sem LS => Valor do BDI =>	1,23 17,76	LS =>	1,40 MO com LS => Valor com BDI =>	2,63 98,07
					Quant. =>		2,00	Preço Total =>	196,14

5.10.4	Código	Banco	Descrição	Tipo	Und	Quant.	Valor Unit	Total
Composição	10759	ORSE	Bancada em granito cinza andorinha, e=2cm	Conversão InfoWORca	m²	1,0000000	557,10	557,10
Item	Código	Banco	Descrição	Tipo	Und	Quant.	Valor Unit	Total
Insumo	2585	ORSE	Tampo/bancada de granito cinza andorinha, e=2cm	Material	m²	1,0000000	510,10	510,10
Composição	10549	ORSE	Encargos Complementares - Servente	Provisórios	h	1,1400000	3,86	4,40
Insumo	00006111/SIN	ORSE	Servente de obras (horista)	Mão de Obra	h	1,1400000	15,59	17,77
Insumo	00004750/SIN	ORSE	Pedreiro (horista)	Mão de Obra	h	0,6500000	20,45	13,29
Insumo	3116	ORSE	Cantoneira alumínio anodizado natural, 1" x 1/8" - vara com 6m - 0,408 kg/m	Material	m	0,6000000	15,09	9,05
Composição	10550	ORSE	Encargos Complementares - Pedreiro	Provisórios	h	0,6500000	3,73	2,42
Detalhamento de Cálculo ORSE								
Item	Código	Banco	Descrição	Tipo	Und	Quant.	Valor Unit	Total
Insumo	2585	ORSE	Tampo/bancada de granito cinza andorinha, e=2cm	Material	m²	1,0000000	510,10	510,10
Insumo	10761	ORSE	Refeição - café da manhã (café com leite e dois pães com manteiga)	Serviços	un	0,1822220	5,00	0,91
Insumo	10492	ORSE	Cesta Básica	Material	un	0,0080550	205,00	1,65
Insumo	2378	ORSE	Vale transporte	Material	un	0,1497840	4,50	0,67
Insumo	10596	ORSE	Protetor auricular	Material	un	0,0080550	4,81	0,03
Insumo	1651	ORSE	Óculos branco proteção	Material	pr	0,0014320	6,00	0,00
Insumo	10362	ORSE	Seguro de vida e acidente em grupo	Serviços	un	0,0080550	12,54	0,10
Insumo	10599	ORSE	Protetor solar fps 30 com 120ml	Material	un	0,0032220	18,00	0,05
Insumo	00002711/SIN	ORSE	Carrinho de mao, em aço, com capacidade de *45 a 65" l / *100" kg, pneu com camara	Material	un	0,0002280	183,00	0,04
Insumo	10517	ORSE	Exames admissionais/demissionais (checkup)	Serviços	cj	0,0007160	300,00	0,21
Insumo	00012893/SIN	ORSE	Bota de segurança com biqueira de aço e colarinho acolchoado	Material	par	0,0014320	73,93	0,10
Insumo	00012892/SIN	ORSE	Luva raspa de couro, cano curto (punho *7" cm)	Material	par	0,0041170	10,87	0,04
Insumo	10788	ORSE	Pá quadrada	Material	un	0,0002280	36,90	0,00
Insumo	4729	ORSE	Marreta 1 kg com cabo	Material	un	0,0001140	39,50	0,00
Insumo	4728	ORSE	Talhadeira chata 10"	Material	un	0,0003420	18,58	0,00
Insumo	941	ORSE	Fardamento com mangas curta	Material	un	0,0026850	193,04	0,51
Insumo	00012894/SIN	ORSE	Capa para chuva em pvc com forro de poliester, com capuz (amarela ou azul)	Material	un	0,0003580	20,11	0,00
Insumo	158	ORSE	Almoço (Participação do empregador)	Material	un	0,1822220	14,00	2,55
Insumo	00012895/SIN	ORSE	Capacete de segurança aba frontal com suspensao de polietileno, sem jugular (classe b)	Material	un	0,0010740	13,50	0,01
Insumo	00006111/SIN	ORSE	Servente de obras (horista)	Mão de Obra	h	1,1400000	15,59	17,77
Insumo	00004750/SIN	ORSE	Pedreiro (horista)	Mão de Obra	h	0,6500000	20,45	13,29
Insumo	3116	ORSE	Cantoneira alumínio anodizado natural, 1" x 1/8" - vara com 6m - 0,408 kg/m	Material	m	0,6000000	15,09	9,05
Insumo	4174	ORSE	Desempenadeira de aço lisa, cabo madeira, ref:143, Atlas ou similar	Material	un	0,0003250	12,90	0,00
Insumo	11247	ORSE	Serra mármore	Material	un	0,0000650	319,90	0,02
Insumo	11245	ORSE	Desempoladeira de madeira 12x22	Material	un	0,0004550	11,60	0,00

MUNICÍPIO DE CAMPO GRANDE DO PIAUÍ
CNPJ: 01.612.570/0001-03

Insumo	10790	ORSE	Prumo de face	Material	un	0,0000650	25,95	0,00	
Insumo	4722	ORSE	Colher de pedreiro	Material	un	0,0002600	18,80	0,00	
Insumo	11243	ORSE	Martelo sem unha	Material	un	0,0000650	28,00	0,00	
Insumo	10282	ORSE	Regua de alumínio c/ 2,00m (para pedreiro)	Material	un	0,0001300	44,00	0,00	
Insumo	11246	ORSE	Escala métrica de bambú	Material	Un	0,0004550	10,22	0,00	
Insumo	10789	ORSE	Nível de bolha de madeira	Material	un	0,0001300	15,40	0,00	
Insumo	11264	ORSE	Marreta de 1/2 kg com cabo	Material	un	0,0001300	13,52	0,00	
Insumo	11265	ORSE	Martelo de borracha com cabo	Material	un	0,0002600	18,75	0,00	
				MO sem LS =>	14,55	LS =>	16,51	MO com LS =>	31,06
				Valor do BDI =>	123,23				680,33
				Quant. =>		1,15	Preço Total =>		782,37

5.11			SPLITS						19.498,53
------	--	--	--------	--	--	--	--	--	-----------

5.11.1	Código	Banco	Descrição	Tipo	Und	Quant.	Valor Unit	Total
Composição	13910	ORSE	Instalação de Ar condicionado split (evaporadora e condensadora), hi-wall (parede), de 12000 btu/h até 18000 btu/h, com distância entre evaporadora e condensadora de 10m	Equipamentos e Acessórios para Instalação de Ar Condicionado	un	1,0000000	916,95	916,95
Item	Código	Banco	Descrição	Tipo	Und	Quant.	Valor Unit	Total
Insumo	00007568/SIN API	ORSE	Bucha de nylon sem aba s10, com parafuso de 6,10 x 65 mm em aço zincado com rosca soberba, cabeça chata e fenda phillips	Material	un	9,0000000	0,30	2,70
Insumo	00039662/SIN API	ORSE	Tubo de cobre flexível, d = 1/4", e = 0,79 mm, para ar-condicionado/ instalaçoes gas residenciais e comerciais	Material	m	10,0000000	21,17	211,70
Insumo	00039714/SIN API	ORSE	Tubo de espuma de polietileno expandido flexível para isolamento termico de tubulacao de ar condicionado, agua quente, dn 1", e= 10 mm	Material	m	10,0000000	4,44	44,40
Composição	88243	SINAPI	AJUDANTE ESPECIALIZADO COM ENCARGOS COMPLEMENTARES	Livro SINAPI: Cálculos e Parâmetros	H	2,3334000	24,63	57,47
Insumo	00037457/SIN API	ORSE	Mangueira cristal, lisa, pvc transparente, 3/8" x 1,5 mm	Material	m	10,0000000	3,16	31,60
Insumo	00013246/SIN API	ORSE	Parafuso de aço zincado, sextavado, com rosca inteira, diametro 5/16", comprimento 3/4", com porca e arruela lisa leve	Material	un	4,0000000	0,39	1,56
Composição	100308	SINAPI	MECÂNICO DE REFRIGERAÇÃO COM ENCARGOS COMPLEMENTARES	Livro SINAPI: Cálculos e Parâmetros	H	2,3334000	29,82	69,58
Insumo	00001570/SIN API	ORSE	Terminal a compressao em cobre estanhado para cabo 2,5 mm2, 1 furo e 1 compressao, para parafuso de fixacao m5	Material	un	10,0000000	0,93	9,30
Insumo	00039660/SIN API	ORSE	Tubo de cobre flexível, d = 1/2", e = 0,79 mm, para ar-condicionado/ instalaçoes gas residenciais e comerciais	Material	m	10,0000000	44,18	441,80
Insumo	00011976/SIN API	ORSE	Chumbador de aço zincado, diametro 1/4" com parafuso 1/4" x 40 mm	Material	un	6,0000000	1,05	6,30
Insumo	00037591/SIN API	ORSE	Suporte mao-francesa em aço, abas iguais 40 cm, capacidade minima 70 kg, branco	Material	un	2,0000000	20,27	40,54

Detalhamento de Cálculo ORSE

Item	Código	Banco	Descrição	Tipo	Und	Quant.	Valor Unit	Total		
Insumo	00007568/SIN API	ORSE	Bucha de nylon sem aba s10, com parafuso de 6,10 x 65 mm em aço zincado com rosca soberba, cabeça chata e fenda phillips	Material	un	9,0000000	0,30	2,70		
Insumo	00039662/SIN API	ORSE	Tubo de cobre flexível, d = 1/4", e = 0,79 mm, para ar-condicionado/ instalaçoes gas residenciais e comerciais	Material	m	10,0000000	21,17	211,70		
Insumo	00039714/SIN API	ORSE	Tubo de espuma de polietileno expandido flexível para isolamento termico de tubulacao de ar condicionado, agua quente, dn 1", e= 10 mm	Material	m	10,0000000	4,44	44,40		
Insumo	00037370	SINAPI	ALIMENTACAO - HORISTA (COLETADO CAIXA - ENCARGOS COMPLEMENTARES)	Encargos Complementares	H	4,6668000	2,49	11,62		
Insumo	00043491	SINAPI	EPI - FAMILIA SERVENTE - HORISTA (ENCARGOS COMPLEMENTARES - COLETADO CAIXA)	Encargos Complementares	H	2,3334000	1,89	4,41		
Insumo	00037372	SINAPI	EXAMES - HORISTA (COLETADO CAIXA - ENCARGOS COMPLEMENTARES)	Encargos Complementares	H	4,6668000	1,42	6,62		
Insumo	00037373	SINAPI	SEGURO - HORISTA (COLETADO CAIXA - ENCARGOS COMPLEMENTARES)	Encargos Complementares	H	4,6668000	0,11	0,51		
Insumo	00000242	SINAPI	AJUDANTE ESPECIALIZADO (HORISTA)	Mão de Obra	H	2,3603274	17,05	40,24		
Insumo	00043467	SINAPI	FERRAMENTAS - FAMILIA SERVENTE - HORISTA (ENCARGOS COMPLEMENTARES - COLETADO CAIXA)	Encargos Complementares	H	2,3334000	1,00	2,33		
Insumo	00037371	SINAPI	TRANSPORTE - HORISTA (COLETADO CAIXA - ENCARGOS COMPLEMENTARES)	Encargos Complementares	H	4,6668000	0,48	2,24		
Insumo	00037457/SIN API	ORSE	Mangueira cristal, lisa, pvc transparente, 3/8" x 1,5 mm	Material	m	10,0000000	3,16	31,60		
Insumo	00013246/SIN API	ORSE	Parafuso de aço zincado, sextavado, com rosca inteira, diametro 5/16", comprimento 3/4", com porca e arruela lisa leve	Material	un	4,0000000	0,39	1,56		
Insumo	00043484	SINAPI	EPI - FAMILIA ELETRICISTA - HORISTA (ENCARGOS COMPLEMENTARES - COLETADO CAIXA)	Encargos Complementares	H	2,3334000	1,69	3,94		
Insumo	00034794	SINAPI	MECANICO DE REFRIGERACAO (HORISTA)	Mão de Obra	H	2,3979185	21,74	52,13		
Insumo	00043460	SINAPI	FERRAMENTAS - FAMILIA ELETRICISTA - HORISTA (ENCARGOS COMPLEMENTARES - COLETADO CAIXA)	Encargos Complementares	H	2,3334000	1,29	3,01		
Insumo	00001570/SIN API	ORSE	Terminal a compressao em cobre estanhado para cabo 2,5 mm2, 1 furo e 1 compressao, para parafuso de fixacao m5	Material	un	10,0000000	0,93	9,30		
Insumo	00039660/SIN API	ORSE	Tubo de cobre flexível, d = 1/2", e = 0,79 mm, para ar-condicionado/ instalaçoes gas residenciais e comerciais	Material	m	10,0000000	44,18	441,80		
Insumo	00011976/SIN API	ORSE	Chumbador de aço zincado, diametro 1/4" com parafuso 1/4" x 40 mm	Material	un	6,0000000	1,05	6,30		
Insumo	00037591/SIN API	ORSE	Suporte mao-francesa em aço, abas iguais 40 cm, capacidade minima 70 kg, branco	Material	un	2,0000000	20,27	40,54		
					MO sem LS =>	43,29	LS =>	49,08	MO com LS =>	92,37
					Valor do BDI =>	202,82				1.119,77
					Quant. =>		3,00	Preço Total =>		3.359,31

5.11.2	Código	Banco	Descrição	Tipo	Und	Quant.	Porcent.	Valor Unit	Total
Composição	103247	SINAPI	AR CONDICIONADO SPLIT INVERTER, HI-WALL (PAREDE), 12000 BTU/H, CICLO FRIO - FORNECIMENTO E INSTALAÇÃO. AF_11/2021_PE	Instalações de ar condicionado	UN	1,0000000		2.818,94	2.818,94
Composição Auxiliar	100308	SINAPI	MECÂNICO DE REFRIGERAÇÃO COM ENCARGOS COMPLEMENTARES	Livro SINAPI: Cálculos e Parâmetros	H	2,3334000	0,0000000	29,82	69,58
Composição Auxiliar	88243	SINAPI	AJUDANTE ESPECIALIZADO COM ENCARGOS COMPLEMENTARES	Livro SINAPI: Cálculos e Parâmetros	H	2,3334000	0,0000000	24,63	57,47

MUNICIPIO DE CAMPO GRANDE DO PIAUI
CNPJ: 01.612.570/0001-03

Insumo	00007568	SINAPI	BUCHA DE NYLON SEM ABA S10, COM PARAFUSO DE 6,10 X 65 MM EM ACO ZINCADO COM ROSCA SOBERBA, CABECA CHATA E FENDA PHILLIPS	Material	UN	9,0000000	0,0000000	0,61	5,49
Insumo	00013246	SINAPI	PARAFUSO DE ACO ZINCADO, SEXTAVADO, COM ROSCA INTEIRA, DIAMETRO 5/16", COMPRIMENTO 3/4", COM PORCA E ARRUELA LISA LEVE	Material	UN	4,0000000	0,0000000	0,40	1,60
Insumo	00001570	SINAPI	TERMINAL A COMPRESSAO EM COBRE ESTANHADO PARA CABO 2,5 MM2, 1 FURO E 1 COMPRESSAO, PARA PARAFUSO DE FIXACAO M5	Material	UN	10,0000000	0,0000000	1,15	11,50
Insumo	00011976	SINAPI	CHUMBADOR DE ACO ZINCADO, DIAMETRO 1/4" COM PARAFUSO 1/4" X 40 MM	Material	UN	6,0000000	0,0000000	1,08	6,48
Insumo	00042425	SINAPI	AR-CONDICIONADO SPLIT INVERTER, HI-WALL (PAREDE), 12000 BTU/H, CICLO FRIO, 60HZ, CLASSIFICACAO A (SELO PROCEL), GAS HFC, CONTROLE S/FIO	Equipamento para Aquisição Permanente	UN	1,0000000	0,0000000	2.626,28	2.626,28
Insumo	00037591	SINAPI	SUPORTE MAO-FRANCESA EM ACO, ABAS IGUAIS 40 CM, CAPACIDADE MINIMA 70 KG, BRANCO	Material	UN	2,0000000	0,0000000	20,27	40,54
					MO sem LS => Valor do BDI =>	43,28 623,54	LS =>	49,06 MO com LS => Valor com BDI =>	92,34 3.442,48
					Quant. =>		3,00	Preço Total =>	10.327,44

5.11.3	Código	Banco	Descrição	Tipo	Und	Quant.	Porcent.	Valor Unit	Total
Composição	C0325	SEINFRA	ATERRAMENTO COMPLETO C/ HASTE COPPERWELD 3/4" X 3.0M	0	UN	1,0000000		385,82	385,82
Insumo	I2312	SEINFRA	ELETRICISTA	Mão de Obra	H	1,5000000	0,0000000	26,85	40,27
Insumo	I0042	SEINFRA	AJUDANTE DE ELETRICISTA	Mão de Obra	H	3,5000000	0,0000000	21,10	73,85
Insumo	I0841	SEINFRA	CONECTOR PARA HASTE TERRA	Material	UN	1,0000000	0,0000000	2,83	2,83
Insumo	I0338	SEINFRA	CABO COBRE NU 25MM2	Material	M	3,0000000	0,0000000	23,71	71,13
Insumo	I1243	SEINFRA	HASTE DE ATERRAMENTO COPPERWELD 3/4" x 3M	Material	UN	1,0000000	0,0000000	131,87	131,87
Insumo	I0421	SEINFRA	CAIXA INSPEÇÃO DO TERRA	Material	UN	1,0000000	0,0000000	65,87	65,87
					MO sem LS => Valor do BDI =>	53,49 85,34	LS =>	60,63 MO com LS => Valor com BDI =>	114,12 471,16
					Quant. =>		3,00	Preço Total =>	1.413,48

5.11.4	Código	Banco	Descrição	Tipo	Und	Quant.	Porcent.	Valor Unit	Total
Composição	91929	SINAPI	CABO DE COBRE FLEXÍVEL ISOLADO, 4 MM², ANTI-CHAMA 0,6/1,0 KV, PARA CIRCUITOS TERMINAIS - FORNECIMENTO E INSTALAÇÃO. AF_03/2023	Instalações Elétricas - Eletrodutos Embutidos, Cabos, Caixas, Tomadas e Interruptores	M	1,0000000		8,98	8,98
Composição Auxiliar	88247	SINAPI	AUXILIAR DE ELETRICISTA COM ENCARGOS COMPLEMENTARES	Livro SINAPI: Cálculos e Parâmetros	H	0,0390000	0,0000000	24,79	0,96
Composição Auxiliar	88264	SINAPI	ELETRICISTA COM ENCARGOS COMPLEMENTARES	Livro SINAPI: Cálculos e Parâmetros	H	0,0390000	0,0000000	30,09	1,17
Insumo	00001021	SINAPI	CABO DE COBRE, FLEXIVEL, CLASSE 4 OU 5, ISOLACAO EM PVC/A, ANTICHAMA BWF-B, COBERTURA PVC-ST1, ANTICHAMA BWF-B, 1 CONDUTOR, 0,6/1 KV, SECAO NOMINAL 4 MM2	Material	M	1,2434000	0,0000000	5,46	6,78
Insumo	00021127	SINAPI	FITA ISOLANTE ADESIVA ANTICHAMA, USO ATE 750 V, EM ROLO DE 19 MM X 5 M	Material	UN	0,0094000	0,0000000	7,66	0,07
					MO sem LS => Valor do BDI =>	0,72 1,98	LS =>	0,83 MO com LS => Valor com BDI =>	1,55 10,96
					Quant. =>		180,00	Preço Total =>	1.972,80

5.11.5	Código	Banco	Descrição	Tipo	Und	Quant.	Porcent.	Valor Unit	Total
Composição	062398	SBC	PONTO TOMADA AR CONDICIONADO	INSTALACOES ELETRICAS - DUTOS E TOMADAS	UN	1,0000000		299,24	299,24
Insumo	031132	SBC	CAIXA DE PASSAGEM EM ALUMINIO 20x20x10cm STAMPLAC	Material	UN	1,0000000	0,0000000	92,83	92,83
Insumo	003579	SBC	CABO SUPERASTIC FLEX 450/750V 6mm2 CORES DIVERSAS	Material	M	8,6500000	0,0000000	10,99	95,06
Insumo	003601	SBC	MODULO DE TOMADA DE ENERGIA 20A UNICA TOP SCHNEIDER	Material	UN	1,0000000	0,0000000	48,90	48,90
Insumo	003423	SBC	BUCHA DE ALUMINIO PARA ELETRODUTO 3/4"	Material	UN	2,0000000	0,0000000	2,29	4,58
Insumo	008507	SBC	ARRUELA ALUMINIO P/ELETRODUTO 3/4"	Material	UN	2,0000000	0,0000000	1,09	2,18
Insumo	099806	SBC	AJUDANTE DE ELETRICISTA	Mão de Obra	H	1,2000000	0,0000000	16,47	19,76
Insumo	099250	SBC	ELETRICISTA	Mão de Obra	H	1,2000000	0,0000000	21,74	26,08
Insumo	003348	SBC	ELETRODUTO PVC RIGIDO ROSCAVEL 3/4" (METRO)	Material	M	2,0000000	0,0000000	4,50	9,00
Insumo	003420	SBC	FITA ISOLANTE HIGHLAND ADESIVA 19m x 20mm	Material	M	0,8000000	0,0000000	1,07	0,85
					MO sem LS => Valor do BDI =>	21,48 66,19	LS =>	24,36 MO com LS => Valor com BDI =>	45,84 365,43
					Quant. =>		3,00	Preço Total =>	1.096,29

5.11.6	Código	Banco	Descrição	Tipo	Und	Quant.	Porcent.	Valor Unit	Total
Composição	93656	SINAPI	DISJUNTOR MONOPOLAR TIPO DIN, CORRENTE NOMINAL DE 25A - FORNECIMENTO E INSTALAÇÃO. AF_07/2025	Instalações Elétricas - Quadros, Cabos, Disjuntores, Contadores e	UN	1,0000000		13,48	13,48
Composição Auxiliar	88247	SINAPI	AUXILIAR DE ELETRICISTA COM ENCARGOS COMPLEMENTARES	Livro SINAPI: Cálculos e Parâmetros	H	0,0639640	0,0000000	24,79	1,58
Composição Auxiliar	88264	SINAPI	ELETRICISTA COM ENCARGOS COMPLEMENTARES	Livro SINAPI: Cálculos e Parâmetros	H	0,0639640	0,0000000	30,09	1,92
Insumo	00034653	SINAPI	DISJUNTOR TERMOMAGNETICO PARA TRILHO DIN (IEC), MONOPOLAR, 6 - 32 A	Material	UN	1,0000000	0,0000000	8,49	8,49
Insumo	00001571	SINAPI	TERMINAL A COMPRESSAO EM COBRE ESTANHADO PARA CABO 4 MM2, 1 FURO E 1 COMPRESSAO, PARA PARAFUSO DE FIXACAO M5	Material	UN	1,0000000	0,0000000	1,49	1,49
					MO sem LS => Valor do BDI =>	1,19 2,98	LS =>	1,35 MO com LS => Valor com BDI =>	2,54 16,46
					Quant. =>		3,00	Preço Total =>	49,38

5.11.7	Código	Banco	Descrição	Tipo	Und	Quant.	Porcent.	Valor Unit	Total
Composição	91835	SINAPI	ELETRODUTO FLEXÍVEL CORRUGADO REFORÇADO, PVC, DN 25 MM (3/4"), PARA CIRCUITOS TERMINAIS, INSTALADO EM FORRO - FORNECIMENTO E INSTALAÇÃO. AF_03/2023	Instalações Elétricas - Eletrodutos Embutidos, Cabos, Caixas, Tomadas e Interruptores	M	1,0000000		20,26	20,26
Composição Auxiliar	88264	SINAPI	ELETRICISTA COM ENCARGOS COMPLEMENTARES	Livro SINAPI: Cálculos e Parâmetros	H	0,0910000	0,0000000	30,09	2,73

Composição Auxiliar	88247	SINAPI	AUXILIAR DE ELETRICISTA COM ENCARGOS COMPLEMENTARES	Livro SINAPI: Cálculos e Parâmetros	H	0,0910000	0,0000000	24,79	2,25
Composição Auxiliar	91170	SINAPI	FIXAÇÃO DE TUBOS HORIZONTAIS DE PVC ÁGUA, PVC ESGOTO, PVC ÁGUA PLUVIAL, CPVC, PPR, COBRE OU AÇO, DIÂMETROS MENORES OU IGUAIS A 40 MM, COM ABRAÇADEIRA METÁLICA RÍGIDA TIPO U PERFIL 1 1/4", FIXADA EM PERFILADO EM LAJE. AF_09/2023_PS	Rasgos e Fixações	M	1,0000000	0,0000000	10,72	10,72
Insumo	00039244	SINAPI	ELETRODUTO PVC FLEXIVEL CORRUGADO, REFORCADO, COR LARANJA, DE 25 MM, PARA LAJES E PISOS	Material	M	1,1000000	0,0000000	4,15	4,56
					MO sem LS => Valor do BDI =>	4,27 4,48	LS =>	4,85 Valor com BDI =>	9,12 24,74
					Quant. =>		45,00	Preço Total =>	1.113,30

	Código	Banco	Descrição	Tipo	Und	Quant.	Porcent.	Valor Unit	Total
Insumo	00001571	SINAPI	TERMINAL A COMPRESSAO EM COBRE ESTANHADO PARA CABO 4 MM2, 1 FURO E 1 COMPRESSAO, PARA PARAFUSO DE FIXACAO M5	Material	UN	1,0000000		1,49	1,49
					MO sem LS => Valor do BDI =>	0,00	LS =>	0,00 Valor com BDI =>	0,00 1,81
					Quant. =>		3,00	Preço Total =>	5,43

5.11.9	Código	Banco	Descrição	Tipo	Und	Quant.	Porcent.	Valor Unit	Total
Composição	89869	SINAPI	TE, PVC, SOLDÁVEL, DN 25MM, INSTALADO EM DRENO DE AR-CONDICIONADO - FORNECIMENTO E INSTALAÇÃO. AF_08/2022	Drenagem de ar condicionado	UN	1,0000000		10,74	10,74
Composição Auxiliar	88248	SINAPI	AUXILIAR DE ENCANADOR OU BOMBEIRO HIDRÁULICO COM ENCARGOS COMPLEMENTARES	Livro SINAPI: Cálculos e Parâmetros	H	0,1474000	0,0000000	23,59	3,47
Composição Auxiliar	88267	SINAPI	ENCANADOR OU BOMBEIRO HIDRÁULICO COM ENCARGOS COMPLEMENTARES	Livro SINAPI: Cálculos e Parâmetros	H	0,1474000	0,0000000	28,79	4,24
Insumo	00000122	SINAPI	ADESIVO PLASTICO PARA PVC, FRASCO COM '850" GR	Material	UN	0,0106000	0,0000000	73,79	0,78
Insumo	00020083	SINAPI	SOLUCAO PREPARADORA / LIMPADORA PARA PVC, FRASCO COM 1000 CM3	Material	UN	0,0120000	0,0000000	83,60	1,00
Insumo	00007139	SINAPI	TE SOLDÁVEL, PVC, 90 GRAUS, 25 MM, PARA AGUA FRIA PREDIAL (NBR 5648)	Material	UN	1,0000000	0,0000000	1,24	1,24
Insumo	00038383	SINAPI	LIXA D'AGUA EM FOLHA, COR PRETA, GRAO 100	Material	UN	0,0092000	0,0000000	2,02	0,01
					MO sem LS => Valor do BDI =>	2,70 2,37	LS =>	3,07 Valor com BDI =>	5,77 13,11
					Quant. =>		3,00	Preço Total =>	39,33

5.11.10	Código	Banco	Descrição	Tipo	Und	Quant.	Porcent.	Valor Unit	Total
Composição	103288	SINAPI	RASGO E CHUMBAMENTO EM ALVENARIA PARA TUBOS DE SPLIT PAREDE DE 9000 A 24000 BTUS/H. AF_11/2021	Instalações de ar condicionado	UN	1,0000000		16,21	16,21
Composição Auxiliar	90466	SINAPI	CHUMBAMENTO LINEAR EM ALVENARIA PARA RAMAIS/DISTRIBUIÇÃO DE INSTALAÇÕES HIDRÁULICAS COM DIÂMETROS MENORES OU IGUAIS A 40 MM. AF_09/2023	Rasgos e Fixações	M	0,6500000	0,0000000	16,66	10,82
Composição Auxiliar	90443	SINAPI	RASGO LINEAR MANUAL EM ALVENARIA, PARA RAMAIS/ DISTRIBUIÇÃO DE INSTALAÇÕES HIDRÁULICAS, DIÂMETROS MENORES OU IGUAIS A 40 MM. AF_09/2023	Rasgos e Fixações	M	0,6500000	0,0000000	8,30	5,39
					MO sem LS => Valor do BDI =>	5,03 3,58	LS =>	5,71 Valor com BDI =>	10,74 19,79
					Quant. =>		3,00	Preço Total =>	59,37

5.11.11	Código	Banco	Descrição	Tipo	Und	Quant.	Porcent.	Valor Unit	Total
Composição	89867	SINAPI	JOELHO 45 GRAUS, PVC, SOLDÁVEL, DN 25MM, INSTALADO EM DRENO DE AR-CONDICIONADO - FORNECIMENTO E INSTALAÇÃO. AF_08/2022	Drenagem de ar condicionado	UN	1,0000000		8,52	8,52
Composição Auxiliar	88267	SINAPI	ENCANADOR OU BOMBEIRO HIDRÁULICO COM ENCARGOS COMPLEMENTARES	Livro SINAPI: Cálculos e Parâmetros	H	0,1106000	0,0000000	28,79	3,18
Composição Auxiliar	88248	SINAPI	AUXILIAR DE ENCANADOR OU BOMBEIRO HIDRÁULICO COM ENCARGOS COMPLEMENTARES	Livro SINAPI: Cálculos e Parâmetros	H	0,1106000	0,0000000	23,59	2,60
Insumo	00000122	SINAPI	ADESIVO PLASTICO PARA PVC, FRASCO COM '850" GR	Material	UN	0,0071000	0,0000000	73,79	0,52
Insumo	00020083	SINAPI	SOLUCAO PREPARADORA / LIMPADORA PARA PVC, FRASCO COM 1000 CM3	Material	UN	0,0080000	0,0000000	83,60	0,66
Insumo	00003500	SINAPI	JOELHO, PVC SOLDÁVEL, 45 GRAUS, 25 MM, COR MARROM, PARA AGUA FRIA PREDIAL	Material	UN	1,0000000	0,0000000	1,55	1,55
Insumo	00038383	SINAPI	LIXA D'AGUA EM FOLHA, COR PRETA, GRAO 100	Material	UN	0,0061000	0,0000000	2,02	0,01
					MO sem LS => Valor do BDI =>	2,02 1,88	LS =>	2,30 Valor com BDI =>	4,32 10,40
					Quant. =>		6,00	Preço Total =>	62,40

5.12			INSTALAÇÕES HIDRÁULICAS						803,76
5.12.1	Código	Banco	Descrição	Tipo	Und	Quant.	Porcent.	Valor Unit	Total
Composição	89957	SINAPI	PONTO DE CONSUMO TERMINAL DE ÁGUA FRIA (SUBRAMAL) COM TUBULAÇÃO DE PVC, DN 25 MM, INSTALADO EM RAMAL DE ÁGUA, INCLUSOS RASGO E CHUMBAMENTO EM ALVENARIA. AF_12/2014	INHI - INSTALAÇÕES HIDROS SANITÁRIAS	UN	1,0000000		146,68	146,68
Composição Auxiliar	89395	SINAPI	TE, PVC, SOLDÁVEL, DN 25MM, INSTALADO EM RAMAL OU SUB-RAMAL DE ÁGUA - FORNECIMENTO E INSTALAÇÃO. AF_06/2022	Instalações Prediais de Água Fria em PVC	UN	0,8900000	0,0000000	13,72	12,21
Composição Auxiliar	90443	SINAPI	RASGO LINEAR MANUAL EM ALVENARIA, PARA RAMAIS/ DISTRIBUIÇÃO DE INSTALAÇÕES HIDRÁULICAS, DIÂMETROS MENORES OU IGUAIS A 40 MM. AF_09/2023	Rasgos e Fixações	M	2,1400000	0,0000000	8,30	17,76
Composição Auxiliar	89362	SINAPI	JOELHO 90 GRAUS, PVC, SOLDÁVEL, DN 25MM, INSTALADO EM RAMAL OU SUB-RAMAL DE ÁGUA - FORNECIMENTO E INSTALAÇÃO. AF_06/2022	Instalações Prediais de Água Fria em PVC	UN	1,1800000	0,0000000	9,94	11,72
Composição Auxiliar	89366	SINAPI	JOELHO 90 GRAUS COM BUCHA DE LATÃO, PVC, SOLDÁVEL, DN 25MM, X 3/4 INSTALADO EM RAMAL OU SUB-RAMAL DE ÁGUA - FORNECIMENTO E INSTALAÇÃO. AF_06/2022	Instalações Prediais de Água Fria em PVC	UN	1,0000000	0,0000000	16,79	16,79
Composição Auxiliar	89356	SINAPI	TUBO, PVC, SOLDÁVEL, DE 25MM, INSTALADO EM RAMAL OU SUB-RAMAL DE ÁGUA - FORNECIMENTO E INSTALAÇÃO. AF_06/2022	Instalações Prediais de Água Fria em PVC	M	2,1400000	0,0000000	24,56	52,55
Composição Auxiliar	90466	SINAPI	CHUMBAMENTO LINEAR EM ALVENARIA PARA RAMAIS/DISTRIBUIÇÃO DE INSTALAÇÕES HIDRÁULICAS COM DIÂMETROS MENORES OU IGUAIS A 40 MM. AF_09/2023	Rasgos e Fixações	M	2,1400000	0,0000000	16,66	35,65
					MO sem LS => Valor do BDI =>	40,70 32,44	LS =>	46,13 Valor com BDI =>	86,83 179,12

Quant. => 2,00 Preço Total => 358,24

5.12.2	Código	Banco	Descrição	Tipo	Und	Quant.	Porcent.	Valor Unit	Total
Composição	90443	SINAPI	RASGO LINEAR MANUAL EM ALVENARIA, PARA RAMAIS/ DISTRIBUIÇÃO DE INSTALAÇÕES HIDRÁULICAS, DIÂMETROS MENORES OU IGUAIS A 40 MM. AF_09/2023	Rasgos e Fixações	M	1,0000000		8,30	8,30
Composição Auxiliar	88267	SINAPI	ENCANADOR OU BOMBEIRO HIDRÁULICO COM ENCARGOS COMPLEMENTARES	Livro SINAPI: Cálculos e Parâmetros	H	0,2348000	0,0000000	28,79	6,75
Composição Auxiliar	88248	SINAPI	AUXILIAR DE ENCANADOR OU BOMBEIRO HIDRÁULICO COM ENCARGOS COMPLEMENTARES	Livro SINAPI: Cálculos e Parâmetros	H	0,0660000	0,0000000	23,59	1,55
					MO sem LS => Valor do BDI =>	2,96 1,83	LS =>	3,37 MO com LS => Valor com BDI =>	6,33 10,13
					Quant. =>		40,00	Preço Total =>	405,20

5.12.3	Código	Banco	Descrição	Tipo	Und	Quant.	Porcent.	Valor Unit	Total
Composição	89446	SINAPI	TUBO, PVC, SOLDÁVEL, DE 25MM, INSTALADO EM PRUMADA DE ÁGUA - FORNECIMENTO E INSTALAÇÃO. AF_06/2022	Instalações Prediais de Água Fria em PVC	M	1,0000000		5,51	5,51
Composição Auxiliar	88248	SINAPI	AUXILIAR DE ENCANADOR OU BOMBEIRO HIDRÁULICO COM ENCARGOS COMPLEMENTARES	Livro SINAPI: Cálculos e Parâmetros	H	0,0195000	0,0000000	23,59	0,46
Composição Auxiliar	88267	SINAPI	ENCANADOR OU BOMBEIRO HIDRÁULICO COM ENCARGOS COMPLEMENTARES	Livro SINAPI: Cálculos e Parâmetros	H	0,0195000	0,0000000	28,79	0,56
Insumo	00038383	SINAPI	LIXA D'ÁGUA EM FOLHA, COR PRETA, GRAO 100	Material	UN	0,0045000	0,0000000	2,02	0,00
Insumo	00009868	SINAPI	TUBO PVC, SOLDAVEL, DE 25 MM, AGUA FRIA (NBR-5648)	Material	M	1,0493000	0,0000000	4,28	4,49
					MO sem LS => Valor do BDI =>	0,35 1,21	LS =>	0,41 MO com LS => Valor com BDI =>	0,76 6,72
					Quant. =>		6,00	Preço Total =>	40,32

5.13	Código	Banco	Descrição	Tipo	Und	Quant.	Porcent.	Valor Unit	Total
5.13.1	87270	SINAPI	REVESTIMENTO CERÂMICO PARA PAREDES INTERNAS COM PLACAS TIPO ESMALTADA EXTRA DE DIMENSÕES 25x35 CM APLICADAS EM AMBIENTES DE ÁREA MENOR QUE 5 M² A MEIA ALTURA DAS PAREDES. AF_06/2014	REVE - REVESTIMENTO E TRATAMENTO DE SUPERFÍCIES	m²	1,0000000		80,62	80,62
Composição Auxiliar	88316	SINAPI	SERVEENTE COM ENCARGOS COMPLEMENTARES	Livro SINAPI: Cálculos e Parâmetros	H	0,4700000	0,0000000	23,66	11,12
Composição Auxiliar	88256	SINAPI	AZULEJISTA OU LADRILHEIRO COM ENCARGOS COMPLEMENTARES	Livro SINAPI: Cálculos e Parâmetros	H	0,9300000	0,0000000	29,33	27,27
Insumo	00000536	SINAPI	REVESTIMENTO PARA PAREDE, EM CERAMICA ESMALTADA, FORMATO MENOR OU IGUAL A 20x20 CM	Material	m²	1,0800000	0,0000000	34,68	37,45
Insumo	00034357	SINAPI	REJUNTE CIMENTICIO, QUALQUER COR	Material	KG	0,2900000	0,0000000	4,28	1,24
Insumo	00001381	SINAPI	ARGAMASSA COLANTE AC I PARA CERAMICAS	Material	KG	4,8600000	0,0000000	0,73	3,54
					MO sem LS => Valor do BDI =>	13,22 17,83	LS =>	14,99 MO com LS => Valor com BDI =>	28,21 98,45
					Quant. =>		27,27	Preço Total =>	2.684,73

5.13.2	Código	Banco	Descrição	Tipo	Und	Quant.	Porcent.	Valor Unit	Total
Composição	91315	SINAPI	KIT DE PORTA DE MADEIRA PARA PINTURA, SEMI-OCA (LEVE OU MÉDIA), PADRÃO POPULAR, 90X210CM, ESPESSURA DE 3,5CM, ITENS INCLUSOS: DOBRADIÇAS, MONTAGEM E INSTALAÇÃO DO BATENTE, FECHADURA COM EXECUÇÃO DO FURO - FORNECIMENTO E INSTALAÇÃO. AF_10/2025	Esquadrias - Portas	UN	1,0000000		1.057,94	1.057,94
Composição Auxiliar	90823	SINAPI	PORTA DE MADEIRA PARA PINTURA, SEMI-OCA (LEVE OU MÉDIA), 90X210CM, ESPESSURA DE 3,5CM, INCLUSO DOBRADIÇAS - FORNECIMENTO E INSTALAÇÃO. AF_10/2025	Esquadrias - Portas	UN	1,0000000	0,0000000	502,83	502,83
Composição Auxiliar	91292	SINAPI	BATENTE PARA PORTA DE MADEIRA, FIXAÇÃO COM ARGAMASSA, PADRÃO POPULAR FORNECIMENTO E INSTALAÇÃO. AF_10/2025	Esquadrias - Portas	UN	1,0000000	0,0000000	365,34	365,34
Composição Auxiliar	100660	SINAPI	ALIZAR DE 5X1,5CM PARA PORTA FIXADO COM PREGOS, PADRÃO POPULAR - FORNECIMENTO E INSTALAÇÃO. AF_10/2025	Esquadrias - Portas	M	10,2000000	0,0000000	7,08	72,21
Composição Auxiliar	91304	SINAPI	FECHADURA DE EMBUTIR COM CILINDRO, EXTERNA, COMPLETA, ACABAMENTO PADRÃO POPULAR, INCLUSO EXECUÇÃO DE FURO - FORNECIMENTO E INSTALAÇÃO. AF_10/2025	Esquadrias - Portas	UN	1,0000000	0,0000000	117,56	117,56
					MO sem LS => Valor do BDI =>	133,30 234,01	LS =>	151,07 MO com LS => Valor com BDI =>	284,37 1.291,95
					Quant. =>		1,00	Preço Total =>	1.291,95

5.13.3	Código	Banco	Descrição	Tipo	Und	Quant.	Porcent.	Valor Unit	Total
Composição	89957	SINAPI	PONTO DE CONSUMO TERMINAL DE ÁGUA FRIA (SUBRAMAL) COM TUBULAÇÃO DE PVC, DN 25 MM, INSTALADO EM RAMAL DE ÁGUA, INCLUSOS RASGO E CHUMBAMENTO EM ALVENARIA. AF_12/2014	INHI - INSTALAÇÕES HIDROS SANITÁRIAS	UN	1,0000000		146,68	146,68
Composição Auxiliar	89395	SINAPI	TE, PVC, SOLDÁVEL, DN 25MM, INSTALADO EM RAMAL OU SUB-RAMAL DE ÁGUA - FORNECIMENTO E INSTALAÇÃO. AF_06/2022	Instalações Prediais de Água Fria em PVC	UN	0,8900000	0,0000000	13,72	12,21
Composição Auxiliar	90443	SINAPI	RASGO LINEAR MANUAL EM ALVENARIA, PARA RAMAIS/ DISTRIBUIÇÃO DE INSTALAÇÕES HIDRÁULICAS, DIÂMETROS MENORES OU IGUAIS A 40 MM. AF_09/2023	Rasgos e Fixações	M	2,1400000	0,0000000	8,30	17,76
Composição Auxiliar	89362	SINAPI	JOELHO 90 GRAUS, PVC, SOLDÁVEL, DN 25MM, INSTALADO EM RAMAL OU SUB-RAMAL DE ÁGUA - FORNECIMENTO E INSTALAÇÃO. AF_06/2022	Instalações Prediais de Água Fria em PVC	UN	1,1800000	0,0000000	9,94	11,72
Composição Auxiliar	89366	SINAPI	JOELHO 90 GRAUS COM BUCHA DE LATÃO, PVC, SOLDÁVEL, DN 25MM, X 3/4 INSTALADO EM RAMAL OU SUB-RAMAL DE ÁGUA - FORNECIMENTO E INSTALAÇÃO. AF_06/2022	Instalações Prediais de Água Fria em PVC	UN	1,0000000	0,0000000	16,79	16,79
Composição Auxiliar	89356	SINAPI	TUBO, PVC, SOLDÁVEL, DE 25MM, INSTALADO EM RAMAL OU SUB-RAMAL DE ÁGUA - FORNECIMENTO E INSTALAÇÃO. AF_06/2022	Instalações Prediais de Água Fria em PVC	M	2,1400000	0,0000000	24,56	52,55
Composição Auxiliar	90466	SINAPI	CHUMBAMENTO LINEAR EM ALVENARIA PARA RAMAIS/DISTRIBUIÇÃO DE INSTALAÇÕES HIDRÁULICAS COM DIÂMETROS MENORES OU IGUAIS A 40 MM. AF_09/2023	Rasgos e Fixações	M	2,1400000	0,0000000	16,66	35,65
					MO sem LS => Valor do BDI =>	40,70 32,44	LS =>	46,13 MO com LS => Valor com BDI =>	86,83 179,12
					Quant. =>		1,00	Preço Total =>	179,12

5.13.4	Código	Banco	Descrição	Tipo	Und	Quant.	Porcent.	Valor Unit	Total
--------	--------	-------	-----------	------	-----	--------	----------	------------	-------

Composição	91792	SINAPI	(COMPOSIÇÃO REPRESENTATIVA) DO SERVIÇO DE INSTALAÇÃO DE TUBO DE PVC, SÉRIE NORMAL, ESGOTO PREDIAL, DN 40 MM (INSTALADO EM RAMAL DE DESCARGA OU RAMAL DE ESGOTO SANITÁRIO), INCLUSIVE CONEXÕES, CORTES E FIXAÇÕES, PARA PRÉDIOS. AF_10/2015	INHI - INSTALAÇÕES HIDROS SANITÁRIAS	M	1,0000000		81,46	81,46
Composição Auxiliar	89726	SINAPI	JOELHO 45 GRAUS, PVC, SÉRIE NORMAL, ESGOTO PREDIAL, DN 40 MM, JUNTA SOLDÁVEL, FORNECIDO E INSTALADO EM RAMAL DE DESCARGA OU RAMAL DE ESGOTO SANITÁRIO. AF_08/2022	Instalações Prediais de Esgoto - Tubos e Conexões	UN	0,7691000	0,0000000	10,90	8,38
Composição Auxiliar	91190	SINAPI	CHUMBAMENTO PONTUAL EM PASSAGEM DE TUBO COM DIÂMETRO MENOR OU IGUAL A 40 MM. AF_09/2023	Rasgos e Fixações	UN	0,2596000	0,0000000	11,79	3,06
Composição Auxiliar	90443	SINAPI	RASGO LINEAR MANUAL EM ALVENARIA, PARA RAMAIS/ DISTRIBUIÇÃO DE INSTALAÇÕES HIDRÁULICAS, DIÂMETROS MENORES OU IGUAIS A 40 MM. AF_09/2023	Rasgos e Fixações	M	0,2609000	0,0000000	8,30	2,16
Composição Auxiliar	89724	SINAPI	JOELHO 90 GRAUS, PVC, SÉRIE NORMAL, ESGOTO PREDIAL, DN 40 MM, JUNTA SOLDÁVEL, FORNECIDO E INSTALADO EM RAMAL DE DESCARGA OU RAMAL DE ESGOTO SANITÁRIO. AF_08/2022	Instalações Prediais de Esgoto - Tubos e Conexões	UN	0,8584000	0,0000000	10,67	9,15
Composição Auxiliar	89711	SINAPI	TUBO PVC, SÉRIE NORMAL, ESGOTO PREDIAL, DN 40 MM, FORNECIDO E INSTALADO EM RAMAL DE DESCARGA OU RAMAL DE ESGOTO SANITÁRIO. AF_08/2022	Instalações Prediais de Esgoto - Tubos e Conexões	M	1,0000000	0,0000000	22,02	22,02
Composição Auxiliar	90436	SINAPI	FURO MANUAL EM ALVENARIA, PARA INSTALAÇÕES HIDRÁULICAS, DIÂMETROS MENORES OU IGUAIS A 40 MM. AF_09/2023	Rasgos e Fixações	UN	0,2596000	0,0000000	15,47	4,01
Composição Auxiliar	90453	SINAPI	PASSANTE TIPO TUBO COM DIÂMETRO DE 40 MM, FIXADO EM LAJE, PARA PASSAGEM DE TUBULAÇÕES COM NO MÁXIMO 32 MM DE DIÂMETRO. AF_09/2023	Rasgos e Fixações	UN	0,2222000	0,0000000	4,08	0,90
Composição Auxiliar	91185	SINAPI	FIXAÇÃO DE TUBOS HORIZONTAIS DE PVC ÁGUA, PVC ESGOTO, PVC ÁGUA PLUVIAL, CPVC, PPR, COBRE OU AÇO, DIÂMETROS MENORES OU IGUAIS A 40 MM, COM ABRAÇADEIRA METÁLICA FLEXÍVEL 18 MM, FIXADA DIRETAMENTE NA LAJE. AF_09/2023	Rasgos e Fixações	M	0,8022000	0,0000000	25,30	20,29
Composição Auxiliar	90466	SINAPI	CHUMBAMENTO LINEAR EM ALVENARIA PARA RAMAIS/DISTRIBUIÇÃO DE INSTALAÇÕES HIDRÁULICAS COM DIÂMETROS MENORES OU IGUAIS A 40 MM. AF_09/2023	Rasgos e Fixações	M	0,2609000	0,0000000	16,66	4,34
Composição Auxiliar	89783	SINAPI	JUNÇÃO SIMPLES, PVC, SÉRIE NORMAL, ESGOTO PREDIAL, DN 40 MM, JUNTA SOLDÁVEL, FORNECIDO E INSTALADO EM RAMAL DE DESCARGA OU RAMAL DE ESGOTO SANITÁRIO. AF_08/2022	Instalações Prediais de Esgoto - Tubos e Conexões	UN	0,3116000	0,0000000	15,51	4,83
Composição Auxiliar	89752	SINAPI	LUVA SIMPLES, PVC, SÉRIE NORMAL, ESGOTO PREDIAL, DN 40 MM, JUNTA SOLDÁVEL, FORNECIDO E INSTALADO EM RAMAL DE DESCARGA OU RAMAL DE ESGOTO SANITÁRIO. AF_08/2022	Instalações Prediais de Esgoto - Tubos e Conexões	UN	0,2924000	0,0000000	7,96	2,32
					MO sem LS => Valor do BDI =>	21,33 18,01	LS => 24,19	MO com LS => Valor com BDI =>	45,52 99,47
					Quant. =>		15,00	Preço Total =>	1.492,05

5.13.5	Código	Banco	Descrição	Tipo	Und	Quant.	Porcent.	Valor Unit	Total
Composição	89709	SINAPI	RALO SIFONADO, PVC, DN 100 X 40 MM, JUNTA SOLDÁVEL, FORNECIDO E INSTALADO EM RAMAL DE DESCARGA OU EM RAMAL DE ESGOTO SANITÁRIO. AF_08/2022	Instalações Prediais de Esgoto - Caixas e Ralos	UN	1,0000000		20,36	20,36
Composição Auxiliar	88267	SINAPI	ENCANADOR OU BOMBEIRO HIDRÁULICO COM ENCARGOS COMPLEMENTARES	Livro SINAPI: Cálculos e Parâmetros	H	0,1652000	0,0000000	28,79	4,75
Composição Auxiliar	88248	SINAPI	AUXILIAR DE ENCANADOR OU BOMBEIRO HIDRÁULICO COM ENCARGOS COMPLEMENTARES	Livro SINAPI: Cálculos e Parâmetros	H	0,1652000	0,0000000	23,59	3,89
Insumo	0000122	SINAPI	ADESIVO PLASTICO PARA PVC, FRASCO COM "850" GR	Material	UN	0,0049000	0,0000000	73,79	0,36
Insumo	00038383	SINAPI	LIXA D'AGUA EM FOLHA, COR PRETA, GRAO 100	Material	UN	0,0360000	0,0000000	2,02	0,07
Insumo	00020083	SINAPI	SOLUCAO PREPARADORA / LIMPADORA PARA PVC, FRASCO COM 1000 CM3	Material	UN	0,0075000	0,0000000	83,60	0,62
Insumo	00011741	SINAPI	RALO SIFONADO CILINDRICO, PVC, 100 X 40 MM, COM GRELHA REDONDA BRANCA	Material	UN	1,0000000	0,0000000	10,67	10,67
					MO sem LS => Valor do BDI =>	3,02 4,50	LS => 3,44	MO com LS => Valor com BDI =>	6,46 24,86
					Quant. =>		1,00	Preço Total =>	24,86

5.13.6	Código	Banco	Descrição	Tipo	Und	Quant.	Porcent.	Valor Unit	Total
Composição	91793	SINAPI	(COMPOSIÇÃO REPRESENTATIVA) DO SERVIÇO DE INSTALAÇÃO DE TUBO DE PVC, SÉRIE NORMAL, ESGOTO PREDIAL, DN 50 MM (INSTALADO EM RAMAL DE DESCARGA OU RAMAL DE ESGOTO SANITÁRIO), INCLUSIVE CONEXÕES, CORTES E FIXAÇÕES PARA, PRÉDIOS. AF_10/2015	INHI - INSTALAÇÕES HIDROS SANITÁRIAS	M	1,0000000		104,88	104,88
Composição Auxiliar	90437	SINAPI	FURO MANUAL EM ALVENARIA, PARA INSTALAÇÕES HIDRÁULICAS, DIÂMETROS MAIORES QUE 40 MM E MENORES OU IGUAIS A 75 MM. AF_09/2023	Rasgos e Fixações	UN	0,1718000	0,0000000	41,24	7,08
Composição Auxiliar	89731	SINAPI	JOELHO 90 GRAUS, PVC, SÉRIE NORMAL, ESGOTO PREDIAL, DN 50 MM, JUNTA ELÁSTICA, FORNECIDO E INSTALADO EM RAMAL DE DESCARGA OU RAMAL DE ESGOTO SANITÁRIO. AF_08/2022	Instalações Prediais de Esgoto - Tubos e Conexões	UN	1,4223000	0,0000000	16,10	22,89
Composição Auxiliar	91186	SINAPI	FIXAÇÃO DE TUBOS HORIZONTAIS DE PVC ÁGUA, PVC ESGOTO, PVC ÁGUA PLUVIAL, CPVC, PPR, COBRE OU AÇO, DIÂMETROS MAIORES QUE 40 MM E MENORES OU IGUAIS A 75 MM, COM ABRAÇADEIRA METÁLICA FLEXÍVEL 18 MM, FIXADA DIRETAMENTE NA LAJE. AF_09/2023	Rasgos e Fixações	M	0,0353000	0,0000000	27,92	0,98
Composição Auxiliar	89732	SINAPI	JOELHO 45 GRAUS, PVC, SÉRIE NORMAL, ESGOTO PREDIAL, DN 50 MM, JUNTA ELÁSTICA, FORNECIDO E INSTALADO EM RAMAL DE DESCARGA OU RAMAL DE ESGOTO SANITÁRIO. AF_08/2022	Instalações Prediais de Esgoto - Tubos e Conexões	UN	1,4991000	0,0000000	16,81	25,19
Composição Auxiliar	90454	SINAPI	PASSANTE TIPO TUBO COM DIÂMETRO DE 75 MM, FIXADO EM LAJE, PARA PASSAGEM DE TUBULAÇÕES COM NO MÁXIMO 50 MM DE DIÂMETRO. AF_09/2023	Rasgos e Fixações	UN	0,0421000	0,0000000	6,47	0,27
Composição Auxiliar	89712	SINAPI	TUBO PVC, SÉRIE NORMAL, ESGOTO PREDIAL, DN 50 MM, FORNECIDO E INSTALADO EM RAMAL DE DESCARGA OU RAMAL DE ESGOTO SANITÁRIO. AF_08/2022	Instalações Prediais de Esgoto - Tubos e Conexões	M	1,0000000	0,0000000	27,68	27,68
Composição Auxiliar	89753	SINAPI	LUVA SIMPLES, PVC, SÉRIE NORMAL, ESGOTO PREDIAL, DN 50 MM, JUNTA ELÁSTICA, FORNECIDO E INSTALADO EM RAMAL DE DESCARGA OU RAMAL DE ESGOTO SANITÁRIO. AF_08/2022	Instalações Prediais de Esgoto - Tubos e Conexões	UN	1,2919000	0,0000000	9,51	12,28
Composição Auxiliar	90467	SINAPI	CHUMBAMENTO LINEAR EM ALVENARIA PARA RAMAIS/DISTRIBUIÇÃO DE INSTALAÇÕES HIDRÁULICAS COM DIÂMETROS MAIORES QUE 40 MM E MENORES OU IGUAIS A 75 MM. AF_09/2023	Rasgos e Fixações	M	0,1074000	0,0000000	25,09	2,69
Composição Auxiliar	91191	SINAPI	CHUMBAMENTO PONTUAL EM PASSAGEM DE TUBO COM DIÂMETROS ENTRE 40 MM E 75 MM. AF_09/2023	Rasgos e Fixações	UN	0,1718000	0,0000000	16,74	2,87
Composição Auxiliar	89813	SINAPI	LUVA SIMPLES, PVC, SÉRIE NORMAL, ESGOTO PREDIAL, DN 50 MM, JUNTA ELÁSTICA, FORNECIDO E INSTALADO EM PRUMADA DE ESGOTO SANITÁRIO OU VENTILAÇÃO. AF_08/2022	Instalações Prediais de Esgoto - Tubos e Conexões	UN	0,0278000	0,0000000	5,83	0,16
Composição Auxiliar	89784	SINAPI	TE, PVC, SÉRIE NORMAL, ESGOTO PREDIAL, DN 50 X 50 MM, JUNTA ELÁSTICA, FORNECIDO E INSTALADO EM RAMAL DE DESCARGA OU RAMAL DE ESGOTO SANITÁRIO. AF_08/2022	Instalações Prediais de Esgoto - Tubos e Conexões	UN	0,0700000	0,0000000	25,78	1,80

MUNICÍPIO DE CAMPO GRANDE DO PIAUÍ
CNPJ: 01.612.570/0001-03

Composição Auxiliar	91222	SINAPI	RASGO LINEAR MANUAL EM ALVENARIA, PARA RAMAIS/ DISTRIBUIÇÃO DE INSTALAÇÕES HIDRÁULICAS, DIÂMETROS MAIORES QUE 40 MM E MENORES OU IGUAIS A 75 MM. AF_09/2023	Rasgos e Fixações	M	0,1074000	0,0000000	9,24	0,99
					MO sem LS => Valor do BDI =>	20,22 23,19	LS =>	22,92 Valor com BDI =>	43,14 128,07
					Quant. =>		15,00	Preço Total =>	1.921,05

5.13.7	Código	Banco	Descrição	Tipo	Und	Quant.	Porcent.	Valor Unit	Total
Composição	74166/001	SINAPI	CAIXA DE INSPEÇÃO EM CONCRETO PRÉ-MOLDADO DN 60CM COM TAMPA H= 60CM - FORNECIMENTO E INSTALACAO	INHÍ - INSTALAÇÕES HIDROS SANITÁRIAS	UN	1,0000000		230,84	230,84
Composição Auxiliar	88316	SINAPI	SERVENTE COM ENCARGOS COMPLEMENTARES	Livro SINAPI: Cálculos e Parâmetros	H	1,5000000	0,0000000	23,66	35,49
Composição Auxiliar	88267	SINAPI	ENCANADOR OU BOMBEIRO HIDRÁULICO COM ENCARGOS COMPLEMENTARES	Livro SINAPI: Cálculos e Parâmetros	H	1,0000000	0,0000000	28,79	28,79
Composição Auxiliar	88309	SINAPI	PEDREIRO COM ENCARGOS COMPLEMENTARES	Livro SINAPI: Cálculos e Parâmetros	H	1,5000000	0,0000000	29,47	44,20
Composição Auxiliar	88248	SINAPI	AUXILIAR DE ENCANADOR OU BOMBEIRO HIDRÁULICO COM ENCARGOS COMPLEMENTARES	Livro SINAPI: Cálculos e Parâmetros	H	1,0000000	0,0000000	23,59	23,59
Insumo	00003279	SINAPI	CAIXA INSPECAO, CONCRETO PRE MOLDADO, CIRCULAR, COM TAMPA, D = 60" CM, H= 60" CM	Material	UN	1,0000000	0,0000000	96,42	96,42
Insumo	00000370	SINAPI	AREIA MEDIA - POSTO JAZIDA/FORNECEDOR (RETIRADO NA JAZIDA, SEM TRANSPORTE)	Material	m³	0,0020000	0,0000000	96,25	0,19
Insumo	00001379	SINAPI	CIMENTO PORTLAND COMPOSTO CP II-32	Material	KG	2,0000000	0,0000000	1,08	2,16
					MO sem LS => Valor do BDI =>	45,45 51,06	LS =>	51,52 Valor com BDI =>	96,97 281,90
					Quant. =>		1,00	Preço Total =>	281,90

5.13.8	Código	Banco	Descrição	Tipo	Und	Quant.	Porcent.	Valor Unit	Total
Composição	86943	SINAPI	LAVATÓRIO LOUÇA BRANCA SUSPENSO, *40 X 30" CM OU EQUIVALENTE, PADRÃO POPULAR, INCLUSO SIFÃO FLEXÍVEL EM PVC, VÁLVULA E ENGATE FLEXÍVEL 30 CM EM PLÁSTICO E TORNEIRA CROMADA DE MESA, PADRÃO POPULAR - FORNECIMENTO E INSTALAÇÃO. AF_02/2026	Louças e Metais	UN	1,0000000		263,54	263,54
Composição Auxiliar	86879	SINAPI	VÁLVULA EM PLÁSTICO 1" PARA PIA, TANQUE OU LAVATÓRIO, COM OU SEM LADRÃO - FORNECIMENTO E INSTALAÇÃO. AF_02/2026	Louças e Metais	UN	1,0000000	0,0000000	8,91	8,91
Composição Auxiliar	86906	SINAPI	TORNEIRA CROMADA DE MESA, 1/2" OU 3/4", PARA LAVATÓRIO, PADRÃO POPULAR - FORNECIMENTO E INSTALAÇÃO. AF_02/2026	Louças e Metais	UN	1,0000000	0,0000000	80,31	80,31
Composição Auxiliar	86883	SINAPI	SIFÃO DO TIPO FLEXÍVEL EM PVC 1" X 1.1/2" - FORNECIMENTO E INSTALAÇÃO. AF_02/2026	Louças e Metais	UN	1,0000000	0,0000000	11,40	11,40
Composição Auxiliar	86904	SINAPI	LAVATÓRIO LOUÇA BRANCA SUSPENSO, *40 X 30" CM OU EQUIVALENTE, PADRÃO POPULAR - FORNECIMENTO E INSTALAÇÃO. AF_02/2026	Louças e Metais	UN	1,0000000	0,0000000	152,16	152,16
Composição Auxiliar	86884	SINAPI	ENGATE FLEXÍVEL EM PLÁSTICO BRANCO, 1/2" X 30CM - FORNECIMENTO E INSTALAÇÃO. AF_02/2026	Louças e Metais	UN	1,0000000	0,0000000	10,76	10,76
					MO sem LS => Valor do BDI =>	12,17 58,29	LS =>	13,81 Valor com BDI =>	25,98 321,83
					Quant. =>		1,00	Preço Total =>	321,83

5.13.9	Código	Banco	Descrição	Tipo	Und	Quant.	Porcent.	Valor Unit	Total
Composição	95469	SINAPI	BACIA SANITÁRIA EM LOUÇA BRANCA, COM TUBO DE LIGAÇÃO CROMADO - FORNECIMENTO E INSTALAÇÃO. AF_02/2026_PS	Louças e Metais	UN	1,0000000		327,33	327,33
Composição Auxiliar	88316	SINAPI	SERVENTE COM ENCARGOS COMPLEMENTARES	Livro SINAPI: Cálculos e Parâmetros	H	0,5455448	0,0000000	23,66	12,90
Composição Auxiliar	88267	SINAPI	ENCANADOR OU BOMBEIRO HIDRÁULICO COM ENCARGOS COMPLEMENTARES	Livro SINAPI: Cálculos e Parâmetros	H	0,7720412	0,0000000	28,79	22,22
Insumo	00010420	SINAPI	BACIA SANITARIA (VASO) CONVENCIONAL, DE LOUCA BRANCA, SIFAO APARENTE, SAIDA VERTICAL (SEM ASSENTO)	Material	UN	1,0000000	0,0000000	227,68	227,68
Insumo	00037329	SINAPI	REJUNTE EPOXI, QUALQUER COR	Material	KG	0,0220350	0,0000000	90,28	1,98
Insumo	00011686	SINAPI	CONJUNTO DE LIGACAO PARA VASO / BACIA SANITARIA, EM PLASTICO BRANCO, COM TUBO, CANOPLA E ANEL DE EXPANSAO (TUBO 1.1/2" X 20 CM)	Material	UN	1,0000000	0,0000000	11,79	11,79
Insumo	00006138	SINAPI	ANEL DE VEDACAO, PVC FLEXIVEL, 100 MM, PARA SAIDA DE BACIA / VASO SANITARIO	Material	UN	1,0000000	0,0000000	10,24	10,24
Insumo	00004384	SINAPI	PARAFUSO NIQUELADO COM ACABAMENTO CROMADO PARA FIXAR PEÇA SANITARIA, INCLUI PORCA CEGA, ARRUELA E BUCHA DE NYLON TAMANHO S-10	Material	UN	2,0000000	0,0000000	20,26	40,52
					MO sem LS => Valor do BDI =>	12,18 72,40	LS =>	13,82 Valor com BDI =>	26,00 399,73
					Quant. =>		1,00	Preço Total =>	399,73

	Código	Banco	Descrição	Tipo	Und	Quant.	Porcent.	Valor Unit	Total
Insumo	00001370	SINAPI	DUCHA HIGIENICA PLASTICA COM REGISTRO METALICO 1/2"	Material	UN	1,0000000		139,50	139,50
					MO sem LS => Valor do BDI =>	0,00	LS =>	0,00 Valor com BDI =>	0,00 170,35
					Quant. =>		1,00	Preço Total =>	170,35

5.13.11	Código	Banco	Descrição	Tipo	Und	Quant.	Porcent.	Valor Unit	Total
Composição	95546	SINAPI	KIT DE ACESSÓRIOS PARA BANHEIRO EM METAL CROMADO, 5 PEÇAS, INCLUSO FIXAÇÃO. AF_02/2026	Louças e Metais	UN	1,0000000		261,04	261,04
Composição Auxiliar	88267	SINAPI	ENCANADOR OU BOMBEIRO HIDRÁULICO COM ENCARGOS COMPLEMENTARES	Livro SINAPI: Cálculos e Parâmetros	H	2,2568280	0,0000000	28,79	64,97
Composição Auxiliar	88316	SINAPI	SERVENTE COM ENCARGOS COMPLEMENTARES	Livro SINAPI: Cálculos e Parâmetros	H	0,8662572	0,0000000	23,66	20,49
Insumo	00039398	SINAPI	KIT DE ACESSORIOS PARA BANHEIRO EM METAL CROMADO, 5 PECAS	Material	UN	1,0000000	0,0000000	175,58	175,58
					MO sem LS => Valor do BDI =>	30,07 57,74	LS =>	34,09 Valor com BDI =>	64,16 318,78
					Quant. =>		1,00	Preço Total =>	318,78

5.13.12	Código	Banco	Descrição	Tipo	Und	Quant.	Porcent.	Valor Unit	Total
Composição	85005	SINAPI	ESPELHO CRISTAL, ESPESSURA 4MM, COM PARAFUSOS DE FIXACAO, SEM MOLDURA	ESQV - ESQUADRIAS/FERRAGENS/VIDR	m²	1,0000000		592,23	592,23

Composição	88316	SINAPI	SERVENTE COM ENCARGOS COMPLEMENTARES	Livro SINAPI: Cálculos e Parâmetros	H	0,4000000	0,0000000	23,66	9,46
Auxiliar	88325	SINAPI	VIDRACEIRO COM ENCARGOS COMPLEMENTARES	Livro SINAPI: Cálculos e Parâmetros	H	2,0000000	0,0000000	24,03	48,06
Composição	0001186	SINAPI	ESPELHO CRISTAL E = 4 MM	Material	m²	1,0000000	0,0000000	508,83	508,83
Auxiliar	0000042	SINAPI	PARAFUSO FRANCES M16 EM AÇO GALVANIZADO, COMPRIMENTO = 45 MM, DIAMETRO = 16 MM, CABECA ABAULADA	Material	UN	4,0000000	0,0000000	6,47	25,88
Insumo									
					MO sem LS =>	18,81	LS =>	21,33	MO com LS =>
					Valor do BDI =>	131,00			Valor com BDI =>
					Quant. =>		3,00	Preço Total =>	2.169,69

	Código	Banco	Descrição	Tipo	Und	Quant.	Porcent.	Valor Unit	Total
Insumo	00036205	SINAPI	BARRA DE APOIO RETA, EM AÇO INOX POLIDO, COMPRIMENTO 70CM, DIAMETRO MINIMO 3 CM	Material	UN	1,0000000		112,54	112,54
					MO sem LS =>	0,00	LS =>	0,00	MO com LS =>
					Valor do BDI =>				Valor com BDI =>
					Quant. =>		1,00	Preço Total =>	137,43

5.13.14			INSTALAÇÃO ELÉTRICA						557,60
5.13.14.1	Código	Banco	Descrição	Tipo	Und	Quant.	Porcent.	Valor Unit	Total
Composição	93146	SINAPI	PONTO DE ILUMINAÇÃO E TOMADA, RESIDENCIAL, INCLUINDO INTERRUPTOR PARALELO E TOMADA 10A/250V, CAIXA ELÉTRICA, ELETRODUTO, CABO, RASGO, QUEBRA E CHUMBAMENTO (EXCLUINDO LUMINÁRIA E LÂMPADA). AF_01/2016	INEL - INSTALAÇÃO ELÉTRICA/ELETRIFICAÇÃO E ILUMINAÇÃO EXTERNA	UN	1,0000000		287,02	287,02
Composição	91926	SINAPI	CABO DE COBRE FLEXÍVEL ISOLADO, 2,5 MM², ANTI-CHAMA 450/750 V, PARA CIRCUITOS TERMINAIS - FORNECIMENTO E INSTALAÇÃO. AF_03/2023	Instalações Elétricas - Eletrodutos Embutidos, Cabos, Caixas, Tomadas e Interruptores	M	12,6000000	0,0000000	5,38	67,78
Auxiliar	91852	SINAPI	ELETRODUTO FLEXÍVEL CORRUGADO, PVC, DN 20 MM (1/2"), PARA CIRCUITOS TERMINAIS, INSTALADO EM PAREDE - FORNECIMENTO E INSTALAÇÃO. AF_03/2023	Instalações Elétricas - Eletrodutos Embutidos, Cabos, Caixas, Tomadas e Interruptores	M	2,2000000	0,0000000	8,69	19,11
Composição	92029	SINAPI	INTERRUPTOR PARALELO (1 MÓDULO) COM 1 TOMADA DE EMBUTIR 2P+T 10 A, INCLUINDO SUPORTE E PLACA - FORNECIMENTO E INSTALAÇÃO. AF_03/2023	Instalações Elétricas - Eletrodutos Embutidos, Cabos, Caixas, Tomadas e Interruptores	UN	1,0000000	0,0000000	62,62	62,62
Auxiliar	91940	SINAPI	CAIXA RETANGULAR 4" X 2" MÉDIA (1,30 M DO PISO), PVC, INSTALADA EM PAREDE - FORNECIMENTO E INSTALAÇÃO. AF_03/2023	Instalações Elétricas - Eletrodutos Embutidos, Cabos, Caixas, Tomadas e Interruptores	UN	1,0000000	0,0000000	17,43	17,43
Composição	90456	SINAPI	QUEBRA EM ALVENARIA PARA INSTALAÇÃO DE CAIXA DE TOMADA (4X4 OU 4X2). AF_09/2023	Rasgos e Fixações	UN	1,0000000	0,0000000	4,93	4,93
Auxiliar	90447	SINAPI	RASGO LINEAR MANUAL EM ALVENARIA, PARA ELETRODUTOS, DIÂMETROS MENORES OU IGUAIS A 40 MM. AF_09/2023	Rasgos e Fixações	M	2,2000000	0,0000000	7,45	16,39
Composição	91937	SINAPI	CAIXA OCTOGONAL 3" X 3", PVC, INSTALADA EM LAJE - FORNECIMENTO E INSTALAÇÃO. AF_03/2023	Instalações Elétricas - Eletrodutos Embutidos, Cabos, Caixas, Tomadas e Interruptores	UN	0,3750000	0,0000000	15,06	5,64
Auxiliar	91924	SINAPI	CABO DE COBRE FLEXÍVEL ISOLADO, 1,5 MM², ANTI-CHAMA 450/750 V, PARA CIRCUITOS TERMINAIS - FORNECIMENTO E INSTALAÇÃO. AF_03/2023	Instalações Elétricas - Eletrodutos Embutidos, Cabos, Caixas, Tomadas e Interruptores	M	12,6000000	0,0000000	3,56	44,85
Composição	90466	SINAPI	CHUMBAMENTO LINEAR EM ALVENARIA PARA RAMAIS/DISTRIBUIÇÃO DE INSTALAÇÕES HIDRÁULICAS COM DIÂMETROS MENORES OU IGUAIS A 40 MM. AF_09/2023	Rasgos e Fixações	M	2,2000000	0,0000000	16,66	36,65
Auxiliar	91842	SINAPI	ELETRODUTO FLEXÍVEL CORRUGADO, PVC, DN 20 MM (1/2"), PARA CIRCUITOS TERMINAIS, INSTALADO EM LAJE - FORNECIMENTO E INSTALAÇÃO. AF_03/2023	INEL - INSTALAÇÃO ELÉTRICA/ELETRIFICAÇÃO E ILUMINAÇÃO EXTERNA	M	2,0000000	0,0000000	5,81	11,62
					MO sem LS =>	54,17	LS =>	61,40	MO com LS =>
					Valor do BDI =>	63,48			Valor com BDI =>
					Quant. =>		1,00	Preço Total =>	350,50

5.13.14.2	Código	Banco	Descrição	Tipo	Und	Quant.	Porcent.	Valor Unit	Total
Composição	97590	SINAPI	LUMINÁRIA TIPO PLAFON REDONDO COM VIDRO FOSCO, DE SOBREPOR, COM 1 LÂMPADA FLUORESCENTE DE 15 W, SEM REATOR - FORNECIMENTO E INSTALAÇÃO. AF_02/2020	INEL - INSTALAÇÃO ELÉTRICA/ELETRIFICAÇÃO E ILUMINAÇÃO EXTERNA	UN	1,0000000		84,80	84,80
Composição	88264	SINAPI	ELETRICISTA COM ENCARGOS COMPLEMENTARES	Livro SINAPI: Cálculos e Parâmetros	H	0,5355000	0,0000000	30,09	16,11
Auxiliar	88247	SINAPI	AUXILIAR DE ELETRICISTA COM ENCARGOS COMPLEMENTARES	Livro SINAPI: Cálculos e Parâmetros	H	0,2231000	0,0000000	24,79	5,53
Composição	00003803	SINAPI	LUMINÁRIA PLAFON REDONDO COM VIDRO FOSCO DIAMETRO "25" CM, PARA 1 LAMPADA, BASE E27, POTENCIA MAXIMA 40/60 W (NAO INCLUI LAMPADA)	Material	UN	1,0000000	0,0000000	51,13	51,13
Insumo	00038191	SINAPI	LAMPADA FLUORESCENTE COMPACTA 2U BRANCA 15 W, BASE E27 (127/220 V)	Material	UN	1,0000000	0,0000000	12,03	12,03
					MO sem LS =>	7,48	LS =>	8,48	MO com LS =>
					Valor do BDI =>	18,75			Valor com BDI =>
					Quant. =>		2,00	Preço Total =>	207,10

5.13.15			IMPERMEABILIZAÇÃO						640,54
5.13.15.1	Código	Banco	Descrição	Tipo	Und	Quant.	Porcent.	Valor Unit	Total
Composição	98557	SINAPI	IMPERMEABILIZAÇÃO DE SUPERFÍCIE COM EMULSAO ASFALTICA, 2 DEMÃOS. AF_09/2023	Impermeabilização, Proteção Mecânica e Tratamento de Junta	m²	1,0000000		51,94	51,94
Composição	88270	SINAPI	IMPERMEABILIZADOR COM ENCARGOS COMPLEMENTARES	Livro SINAPI: Cálculos e Parâmetros	H	0,4299000	0,0000000	29,47	12,66
Auxiliar	88243	SINAPI	AJUDANTE ESPECIALIZADO COM ENCARGOS COMPLEMENTARES	Livro SINAPI: Cálculos e Parâmetros	H	0,0969000	0,0000000	24,63	2,38
Composição	00000626	SINAPI	MANTA LIQUIDA DE BASE ASFALTICA MODIFICADA COM A ADICAO DE ELASTOMEROS DILUIDOS EM SOLVENTE ORGANICO, APLICACAO A FRIIO (MEMBRANA DE EMULSAO ASFALTICA PARA IMPERMEABILIZACAO FLEXIVEL)	Material	KG	1,5000000	0,0000000	24,60	36,90
					MO sem LS =>	5,26	LS =>	5,97	MO com LS =>
					Valor do BDI =>	11,48			Valor com BDI =>
					Quant. =>		10,10	Preço Total =>	640,54

6			INSTALAÇÃO DE TOTEM E REFORMA DE MARQUISE						5.172,28
6.1	Código	Banco	Descrição	Tipo	Und	Quant.	Porcent.	Valor Unit	Total
Composição	011340	SEDOP	Placa de obra em lona com plotagem de gráfica (PLACA DE IDENTIFICAÇÃO DO POSTO DE SAÚDE NA FACHADA)	0	m²	1,0000000		207,93	207,93
Composição	280013	SEDOP	CARPINTEIRO COM ENCARGOS COMPLEMENTARES	0	h	0,4000000	0,0000000	32,21	12,88
Auxiliar	280026	SEDOP	SERVENTE COM ENCARGOS COMPLEMENTARES	0	h	0,4000000	0,0000000	26,88	10,75
Composição	D00475	SEDOP	Lona com plotagem de gráfica	Material	m²	1,0000000	0,0000000	90,00	90,00
Auxiliar	D00281	SEDOP	Pernamanca 3" x 2" 4 m - madeira branca	Material	Dz	0,4100000	0,0000000	225,02	92,25
Insumo									

MUNICÍPIO DE CAMPO GRANDE DO PIAUÍ
CNPJ: 01.612.570/0001-03

Insumo	D00084	SEDOP	Prego 1 1/2"x13	Material	kg	0,1000000	0,0000000	20,53	2,05
					MO sem LS =>	7,26	LS =>	8,23	MO com LS =>
					Valor do BDI =>	45,99			Valor com BDI =>
							Quant. =>	3,9525	Preço Total =>
									1.003,61

6.2	Código	Banco	Descrição	Tipo	Und	Quant.	Porcent.	Valor Unit	Total
Composição	88251	SINAPI	AUXILIAR DE SERRALHEIRO COM ENCARGOS COMPLEMENTARES	Livro SINAPI: Cálculos e Parâmetros	H	1,0000000		24,09	24,09
Composição Auxiliar	95320	SINAPI	CURSO DE CAPACITAÇÃO PARA AUXILIAR DE SERRALHEIRO (ENCARGOS COMPLEMENTARES) - HORISTA	Livro SINAPI: Cálculos e Parâmetros	H	1,0000000	0,0000000	0,19	0,19
Insumo	00043489	SINAPI	EPI - FAMÍLIA PEDREIRO - HORISTA (ENCARGOS COMPLEMENTARES - COLETADO CAIXA)	Encargos Complementares	H	1,0000000	0,0000000	1,81	1,81
Insumo	00037371	SINAPI	TRANSPORTE - HORISTA (COLETADO CAIXA - ENCARGOS COMPLEMENTARES)	Encargos Complementares	H	1,0000000	0,0000000	0,48	0,48
Insumo	00037372	SINAPI	EXAMES - HORISTA (COLETADO CAIXA - ENCARGOS COMPLEMENTARES)	Encargos Complementares	H	1,0000000	0,0000000	1,42	1,42
Insumo	00037373	SINAPI	SEGURO - HORISTA (COLETADO CAIXA - ENCARGOS COMPLEMENTARES)	Encargos Complementares	H	1,0000000	0,0000000	0,11	0,11
Insumo	00000252	SINAPI	AJUDANTE DE SERRALHEIRO (HORISTA)	Mão de Obra	H	1,0000000	0,0000000	16,69	16,69
Insumo	00037370	SINAPI	ALIMENTAÇÃO - HORISTA (COLETADO CAIXA - ENCARGOS COMPLEMENTARES)	Encargos Complementares	H	1,0000000	0,0000000	2,49	2,49
Insumo	00043465	SINAPI	FERRAMENTAS - FAMÍLIA PEDREIRO - HORISTA (ENCARGOS COMPLEMENTARES - COLETADO CAIXA)	Encargos Complementares	H	1,0000000	0,0000000	0,90	0,90
					MO sem LS =>	7,91	LS =>	8,97	MO com LS =>
					Valor do BDI =>	5,32			Valor com BDI =>
							Quant. =>	48,00	Preço Total =>
									1.411,68

6.3	Código	Banco	Descrição	Tipo	Und	Quant.	Porcent.	Valor Unit	Total
Composição	100327	SINAPI	RUFO EXTERNO/INTERNO EM CHAPA DE AÇO GALVANIZADO NÚMERO 26, CORTE DE 33 CM, INCLUSO IÇAMENTO. AF_07/2019	Telhamento para Cobertura	M	1,0000000		60,74	60,74
Composição Auxiliar	88316	SINAPI	SERVENTE COM ENCARGOS COMPLEMENTARES	Livro SINAPI: Cálculos e Parâmetros	H	0,2390000	0,0000000	23,66	5,65
Composição Auxiliar	88323	SINAPI	TELHADISTA COM ENCARGOS COMPLEMENTARES	Livro SINAPI: Cálculos e Parâmetros	H	0,1450000	0,0000000	28,49	4,13
Composição Auxiliar	93281	SINAPI	GUINCHO ELÉTRICO DE COLUNA, CAPACIDADE 400 KG, COM MOTO FREIO, MOTOR TRIFÁSICO DE 1,25 CV - CHP DIURNO. AF_03/2016	Custos Horários Produtivo e Improdutivo dos Equipamentos	CHP	0,0132000	0,0000000	26,72	0,35
Composição Auxiliar	93282	SINAPI	GUINCHO ELÉTRICO DE COLUNA, CAPACIDADE 400 KG, COM MOTO FREIO, MOTOR TRIFÁSICO DE 1,25 CV - CHI DIURNO. AF_03/2016	Custos Horários Produtivo e Improdutivo dos Equipamentos	CHI	0,0183000	0,0000000	25,51	0,46
Insumo	00000142	SINAPI	SELANTE ELÁSTICO MONOCOMPONENTE A BASE DE POLIURETANO (PU) PARA JUNTAS DIVERSAS	Material	310ML	0,2110000	0,0000000	49,30	10,40
Insumo	00001113	SINAPI	RUFO EXTERNO/INTERNO DE CHAPA DE AÇO GALVANIZADA NUM 26, CORTE 33 CM	Material	M	1,0500000	0,0000000	28,60	30,03
Insumo	00005061	SINAPI	PREGO DE AÇO POLIDO COM CABECA 18 X 27 (2 1/2 X 10)	Material	KG	0,0080000	0,0000000	20,00	0,16
Insumo	00013388	SINAPI	SOLDA EM BARRA DE ESTANHO-CHUMBO 50/50	Material	KG	0,0590000	0,0000000	160,20	9,45
Insumo	00005104	SINAPI	REBITE DE REPUXO EM ALUMÍNIO VAZADO, DIÂMETRO 3,2 X 8 MM DE COMPRIMENTO (1KG = 1025 UNIDADES)	Material	KG	0,0016000	0,0000000	70,37	0,11
					MO sem LS =>	3,57	LS =>	4,06	MO com LS =>
					Valor do BDI =>	13,43			Valor com BDI =>
							Quant. =>	4,65	Preço Total =>
									344,89

6.4	Código	Banco	Descrição	Tipo	Und	Quant.	Porcent.	Valor Unit	Total
Composição	88315	SINAPI	SERRALHEIRO COM ENCARGOS COMPLEMENTARES	Livro SINAPI: Cálculos e Parâmetros	H	1,0000000		29,26	29,26
Composição Auxiliar	95377	SINAPI	CURSO DE CAPACITAÇÃO PARA SERRALHEIRO (ENCARGOS COMPLEMENTARES) - HORISTA	Livro SINAPI: Cálculos e Parâmetros	H	1,0000000	0,0000000	0,25	0,25
Insumo	00006110	SINAPI	SERRALHEIRO (HORISTA)	Mão de Obra	H	1,0000000	0,0000000	21,80	21,80
Insumo	00037373	SINAPI	SEGURO - HORISTA (COLETADO CAIXA - ENCARGOS COMPLEMENTARES)	Encargos Complementares	H	1,0000000	0,0000000	0,11	0,11
Insumo	00037371	SINAPI	TRANSPORTE - HORISTA (COLETADO CAIXA - ENCARGOS COMPLEMENTARES)	Encargos Complementares	H	1,0000000	0,0000000	0,48	0,48
Insumo	00043489	SINAPI	EPI - FAMÍLIA PEDREIRO - HORISTA (ENCARGOS COMPLEMENTARES - COLETADO CAIXA)	Encargos Complementares	H	1,0000000	0,0000000	1,81	1,81
Insumo	00037370	SINAPI	ALIMENTAÇÃO - HORISTA (COLETADO CAIXA - ENCARGOS COMPLEMENTARES)	Encargos Complementares	H	1,0000000	0,0000000	2,49	2,49
Insumo	00043465	SINAPI	FERRAMENTAS - FAMÍLIA PEDREIRO - HORISTA (ENCARGOS COMPLEMENTARES - COLETADO CAIXA)	Encargos Complementares	H	1,0000000	0,0000000	0,90	0,90
Insumo	00037372	SINAPI	EXAMES - HORISTA (COLETADO CAIXA - ENCARGOS COMPLEMENTARES)	Encargos Complementares	H	1,0000000	0,0000000	1,42	1,42
					MO sem LS =>	10,33	LS =>	11,72	MO com LS =>
					Valor do BDI =>	6,47			Valor com BDI =>
							Quant. =>	40,00	Preço Total =>
									1.429,20

6.5	Código	Banco	Descrição	Tipo	Und	Quant.	Porcent.	Valor Unit	Total
Composição	061458	SEDOP	Painel em ACM - Estruturado (fachadas)	0	m²	1,0000000		558,94	558,94
Composição Auxiliar	280020	SEDOP	MONTADOR COM ENCARGOS COMPLEMENTARES	0	h	4,0000000	0,0000000	31,27	125,08
Composição Auxiliar	280003	SEDOP	AJUDANTE DE MONTADOR COM ENCARGOS COMPLEMENTARES	0	h	4,0000000	0,0000000	25,45	101,80
Insumo	A00097	SEDOP	Estrutura em metal p/ painéis de fachada	Material	m²	1,0000000	0,0000000	79,13	79,12
Insumo	A00098	SEDOP	Acessórios p/ fixação de painéis	Material	CJ	1,0000000	0,0000000	4,15	4,14
Insumo	A00096	SEDOP	Painel em ACM de 4mm	Material	m²	1,0000000	0,0000000	248,80	248,80
					MO sem LS =>	72,22	LS =>	81,86	MO com LS =>
					Valor do BDI =>	123,63			Valor com BDI =>
							Quant. =>	1,44	Preço Total =>
									982,90

7	Código	Banco	Descrição	Tipo	Und	Quant.	Valor Unit	Total
7.1	11985	ORSE	Guarda-corpo h = 1,10m e Corrimão em tubo ferro galvanizado, barras superiores alt=0,92m e 0,70m e barra inferior, diam= 1.1/2", barras verticais d=3/4" acada 0,11m, curvas de aço carbono. Rev 02	Esquadrias de Ferro	m	1,0000000	186,34	186,34

MUNICÍPIO DE CAMPO GRANDE DO PIAUÍ
CNPJ: 01.612.570/0001-03

Item	Código	Banco	Descrição	Tipo	Und	Quant.	Valor Unit	Total	
Composição	10549	ORSE	Encargos Complementares - Servente	Provisórios	h	0,8000000	3,86	3,08	
Composição	125	ORSE	Concreto simples fck= 15 MPA (b1/b2), fabricado na obra, sem lançamento e adensamento	Concreto Simples	m³	0,0150000	579,87	8,69	
Insumo	00004750/SIN	ORSE	Pedreiro (horista)	Mão de Obra	h	1,0000000	20,45	20,45	
Insumo	00006111/SIN	ORSE	Servente de obras (horista)	Mão de Obra	h	0,8000000	15,59	12,47	
Insumo	12865	ORSE	Guarda-corpo h = 1,10m e Corrimão em tubo ferro galvanizado, barras superiores alt=0,92m e 0,70m e barra inferior, diam= 1.1/2" r, barras verticais d=3/4"a cada 0,11m, curvas de aço carbono.	Material	m	1,0000000	137,87	137,87	
Composição	10550	ORSE	Encargos Complementares - Pedreiro	Provisórios	h	1,0000000	3,73	3,73	
Detalhamento de Cálculo ORSE									
Item	Código	Banco	Descrição	Tipo	Und	Quant.	Valor Unit	Total	
Insumo	10761	ORSE	Refeição - café da manhã (café com leite e dois pães com manteiga)	Serviços	un	0,1924020	5,00	0,96	
Insumo	10492	ORSE	Cesta Básica	Material	un	0,0085050	205,00	1,74	
Insumo	2378	ORSE	Vale transporte	Material	un	0,1491490	4,50	0,67	
Insumo	10596	ORSE	Protetor auricular	Material	un	0,0085050	4,81	0,04	
Insumo	1651	ORSE	Óculos branco proteção	Material	pr	0,0015120	6,00	0,00	
Insumo	10362	ORSE	Seguro de vida e acidente em grupo	Serviços	un	0,0085050	12,54	0,10	
Insumo	10599	ORSE	Protetor solar fps 30 com 120ml	Material	un	0,0034020	18,00	0,06	
Insumo	00002711/SIN	ORSE	Carrinho de mao, em aço, com capacidade de *45 a 65" l/ *100" kg, pneu com camara	Material	un	0,0001780	183,00	0,03	
Insumo	10517	ORSE	Exames admissionais/demissionais (checkup)	Serviços	cj	0,0007560	300,00	0,22	
Insumo	00012893/SIN	ORSE	Bota de segurança com biqueira de aço e colarinho acolchoado	Material	par	0,0015120	73,93	0,11	
Insumo	00012892/SIN	ORSE	Luva raspa de couro, cano curto (punho *7" cm)	Material	par	0,0043470	10,87	0,04	
Insumo	10788	ORSE	Pá quadrada	Material	un	0,0001780	36,90	0,00	
Insumo	4729	ORSE	Marreta 1 kg com cabo	Material	un	0,0000890	39,50	0,00	
Insumo	4728	ORSE	Talhadeira chata 10"	Material	un	0,0002670	18,58	0,00	
Insumo	941	ORSE	Fardamento com mangas curta	Material	un	0,0028350	193,04	0,54	
Insumo	00012894/SIN	ORSE	Capa para chuva em pvc com forro de poliester, com capuz (amarela ou azul)	Material	un	0,0003780	20,11	0,00	
Insumo	158	ORSE	Almoço (Participação do empregador)	Material	un	0,1924020	14,00	2,69	
Insumo	00012895/SIN	ORSE	Capacete de segurança aba frontal com suspensao de polietileno, sem jugular (classe b)	Material	un	0,0011340	13,50	0,01	
Insumo	00004721/SIN	ORSE	Pedra britada n. 1 (9,5 a 19 mm) posto pedra/fornecedor, sem frete	Material	m³	0,0031350	126,92	0,39	
Insumo	00001379/SIN	ORSE	Cimento portland composto cp ii-32	Material	kg	4,3950000	0,90	3,95	
Insumo	00006111/SIN	ORSE	Servente de obras (horista)	Mão de Obra	h	0,8900000	15,59	13,87	
Insumo	00004718/SIN	ORSE	Pedra britada n. 2 (19 a 38 mm) posto pedra/fornecedor, sem frete	Material	m³	0,0094050	127,59	1,19	
Insumo	00000367/SIN	ORSE	Areia grossa - posto jazida/fornecedor (retirado na jazida, sem transporte)	Material	m³	0,0136950	101,30	1,38	
Insumo	00004750/SIN	ORSE	Pedreiro (horista)	Mão de Obra	h	1,0000000	20,45	20,45	
Insumo	12865	ORSE	Guarda-corpo h = 1,10m e Corrimão em tubo ferro galvanizado, barras superiores alt=0,92m e 0,70m e barra inferior, diam= 1.1/2" r, barras verticais d=3/4"a cada 0,11m, curvas de aço carbono.	Material	m	1,0000000	137,87	137,87	
Insumo	4174	ORSE	Desempenadeira de aço lisa, cabo madeira, ref:143, Atlas ou similar	Material	un	0,0005000	12,90	0,00	
Insumo	11247	ORSE	Serra mármore	Material	un	0,0001000	319,90	0,03	
Insumo	11245	ORSE	Desempoladeira de madeira 12x22	Material	un	0,0007000	11,60	0,00	
Insumo	10790	ORSE	Prumo de face	Material	un	0,0001000	25,95	0,00	
Insumo	4722	ORSE	Colher de pedreiro	Material	un	0,0004000	18,80	0,00	
Insumo	11243	ORSE	Martelo sem unha	Material	un	0,0001000	28,00	0,00	
Insumo	10282	ORSE	Regua de alumínio c/ 2,00m (para pedreiro)	Material	un	0,0002000	44,00	0,00	
Insumo	11246	ORSE	Escala métrica de bambú	Material	Un	0,0007000	10,22	0,00	
Insumo	10789	ORSE	Nível de bolha de madeira	Material	un	0,0002000	15,40	0,00	
Insumo	11264	ORSE	Marreta de 1/2 kg com cabo	Material	un	0,0002000	13,52	0,00	
Insumo	11265	ORSE	Martelo de borracha com cabo	Material	un	0,0004000	18,75	0,00	
				MO sem LS =>	16,08	LS =>	18,24	MO com LS =>	34,32
				Valor do BDI =>	41,21	Quant. =>	3,76	Preço Total =>	855,55

8			ESQUADRIAS						11.351,18
8.1	Código	Banco	Descrição	Tipo	Und	Quant.	Porcent.	Valor Unit	Total
Composição	90844	SINAPI	KIT DE PORTA DE MADEIRA PARA PINTURA, SEMI-OCA (LEVE OU MÉDIA), PADRÃO MÉDIO, 90X210CM, ESPESSURA DE 3,5CM, ITENS INCLUSOS: DOBRADIÇAS, MONTAGEM E INSTALAÇÃO DO BATENTE, FECHADURA COM EXECUÇÃO DO FURO - FORNECIMENTO E INSTALAÇÃO. AF_10/2025	Esquadrias - Portas	UN	1,0000000		1.223,83	1.223,83
Composição Auxiliar	100659	SINAPI	ALIZAR DE 5X1,5CM PARA PORTA FIXADO COM PREGOS, PADRÃO MÉDIO - FORNECIMENTO E INSTALAÇÃO. AF_10/2025	Esquadrias - Portas	M	10,2000000	0,0000000	10,15	103,53
Composição Auxiliar	90830	SINAPI	FECHADURA DE EMBUTIR COM CILINDRO, EXTERNA, COMPLETA, ACABAMENTO PADRÃO MÉDIO, INCLUSO EXECUÇÃO DE FURO - FORNECIMENTO E INSTALAÇÃO. AF_10/2025	Esquadrias - Portas	UN	1,0000000	0,0000000	183,61	183,61
Composição Auxiliar	90823	SINAPI	PORTA DE MADEIRA PARA PINTURA, SEMI-OCA (LEVE OU MÉDIA), 90X210CM, ESPESSURA DE 3,5CM, INCLUSO DOBRADIÇAS - FORNECIMENTO E INSTALAÇÃO. AF_10/2025	Esquadrias - Portas	UN	1,0000000	0,0000000	502,83	502,83
Composição Auxiliar	90806	SINAPI	BATENTE PARA PORTA DE MADEIRA, FIXAÇÃO COM ARGAMASSA, PADRÃO MÉDIO - FORNECIMENTO E INSTALAÇÃO. AF_10/2025	Esquadrias - Portas	UN	1,0000000	0,0000000	433,86	433,86
MO sem LS =>					133,30	LS =>	151,07	MO com LS =>	284,37
Valor do BDI =>					270,71			Valor com BDI =>	1.494,54

Quant. => 4,00 Preço Total => 5.978,16

8.2	Código	Banco	Descrição	Tipo	Und	Quant.	Valor Unit	Total
Composição	12952	ORSE	Porta de vidro temperado, de abrir, duas folhas, 1,8x2,10m, espessura 10mm, inclusive acessórios - Rev 01	343	un	1,0000000	4.399,79	4.399,79
Item	Código	Banco	Descrição	Tipo	Und	Quant.	Valor Unit	Total
Insumo	00003104/SIN API	ORSE	Conj. de ferragens para porta de vidro temperado, em zamac cromado, contemplando dobradica inf., dobradica sup., pivo para dobradica inf., pivo para dobradica sup., fechadura central em zamc. cromado, contra fechadura de pressão	Material	cj	2,0000000	168,02	336,04
Composição	88325	SINAPI	VIDRACEIRO COM ENCARGOS COMPLEMENTARES	Livro SINAPI: Cálculos e Parâmetros	H	0,5000000	24,03	12,01
Insumo	00010507/SIN	ORSE	Vidro temperado incolor e = 10 mm, sem colocação	Material	m²	3,7800000	508,50	1.922,13
Insumo	00038168/SIN API	ORSE	Puxador tubular reto duplo, em alumínio cromado, comprimento de aprox 400 mm e diametro de 25 mm (1")	Material	un	2,0000000	159,32	318,64
Insumo	00011499/SIN	ORSE	Mola hidráulica de piso, para portas de ate 1100 mm e peso de ate 120 kg, comcorpo em aço inox	Material	un	2,0000000	905,49	1.810,98

Detalhamento de Cálculo ORSE

Item	Código	Banco	Descrição	Tipo	Und	Quant.	Valor Unit	Total		
Insumo	00003104/SIN API	ORSE	Conj. de ferragens para porta de vidro temperado, em zamac cromado, contemplando dobradica inf., dobradica sup., pivo para dobradica inf., pivo para dobradica sup., fechadura central em zamc. cromado, contra fechadura de pressao	Material	cj	2.0000000	168,02	336,04		
Insumo	00043465	SINAPI	FERRAMENTAS - FAMILIA PEDREIRO - HORISTA (ENCARGOS COMPLEMENTARES - COLETADO CAIXA)	Encargos Complementares	H	0.5000000	0,90	0,45		
Insumo	00010489	SINAPI	VIDRACEIRO (HORISTA)	Mão de Obra	H	0.5073800	16,58	8,41		
Insumo	00037373	SINAPI	SEGURO - HORISTA (COLETADO CAIXA - ENCARGOS COMPLEMENTARES)	Encargos Complementares	H	0.5000000	0,11	0,05		
Insumo	00037371	SINAPI	TRANSPORTE - HORISTA (COLETADO CAIXA - ENCARGOS COMPLEMENTARES)	Encargos Complementares	H	0.5000000	0,48	0,24		
Insumo	00043489	SINAPI	EPI - FAMILIA PEDREIRO - HORISTA (ENCARGOS COMPLEMENTARES - COLETADO CAIXA)	Encargos Complementares	H	0.5000000	1,81	0,90		
Insumo	00037372	SINAPI	EXAMES - HORISTA (COLETADO CAIXA - ENCARGOS COMPLEMENTARES)	Encargos Complementares	H	0.5000000	1,42	0,71		
Insumo	00037370	SINAPI	ALIMENTACAO - HORISTA (COLETADO CAIXA - ENCARGOS COMPLEMENTARES)	Encargos Complementares	H	0.5000000	2,49	1,24		
Insumo	00010507/SIN	ORSE	Vidro temperado incolor e = 10 mm, sem colocacao	Material	m²	3.7800000	508,50	1.922,13		
Insumo	00038168/SIN API	ORSE	Puxador tubular reto duplo, em aluminio cromado, comprimento de aprox 400 mm e diametro de 25 mm (1")	Material	un	2.0000000	159,32	318,64		
Insumo	00011499/SIN	ORSE	Mola hidraulica de piso, para portas de ate 1100 mm e peso de ate 120 kg, comcorpo em aco inox	Material	un	2.0000000	905,49	1.810,98		
					MO sem LS =>	3,94	LS =>	4,47	MO com LS =>	8,41
					Valor do BDI =>	973,23				5.373,02
							Quant. =>	1,00	Preço Total =>	5.373,02

9			PINTURA						24.884,78	
9.1			PINTURA DE PAREDES						16.628,03	
9.1.1	Código	Banco	Descrição	Tipo	Und	Quant.	Percent.	Valor Unit	Total	
Composição	88489	SINAPI	PINTURA LÁTEX ACRÍLICA PREMIUM, APLICAÇÃO MANUAL EM PAREDES, DUAS DEMÃOS. AF_04/2023	Pintura Interna	m²	1,0000000		13,29	13,29	
Composição Auxiliar	88316	SINAPI	SERVENTE COM ENCARGOS COMPLEMENTARES	Livro SINAPI: Cálculos e Parâmetros	H	0,0544000	0,0000000	23,66	1,28	
Composição Auxiliar	88310	SINAPI	PINTOR COM ENCARGOS COMPLEMENTARES	Livro SINAPI: Cálculos e Parâmetros	H	0,1631000	0,0000000	31,50	5,13	
Insumo	00007356	SINAPI	TINTA LATEX ACRILICA PREMIUM, COR BRANCO FOSCO	Material	L	0,2285000	0,0000000	30,15	6,88	
					MO sem LS =>	2,10	LS =>	2,38	MO com LS =>	4,48
					Valor do BDI =>	2,93			Valor com BDI =>	16,22
							Quant. =>	695,4894	Preço Total =>	11.280,83

9.1.2	Código	Banco	Descrição	Tipo	Und	Quant.	Porcent.	Valor Unit	Total
Composição	88311	SINAPI	PINTOR DE LETREIROS COM ENCARGOS COMPLEMENTARES	Livro SINAPI: Cálculos e Parâmetros	H	1,0000000		30,85	30,85
Composição Auxiliar	95373	SINAPI	CURSO DE CAPACITAÇÃO PARA PINTOR DE LETREIROS (ENCARGOS COMPLEMENTARES) - HORISTA	Livro SINAPI: Cálculos e Parâmetros	H	1,0000000	0,0000000	0,31	0,31
Insumo	00037371	SINAPI	TRANSPORTE - HORISTA (COLETADO CAIXA - ENCARGOS COMPLEMENTARES)	Encargos Complementares	H	1,0000000	0,0000000	0,48	0,48
Insumo	00037372	SINAPI	EXAMES - HORISTA (COLETADO CAIXA - ENCARGOS COMPLEMENTARES)	Encargos Complementares	H	1,0000000	0,0000000	1,42	1,42
Insumo	00043466	SINAPI	FERRAMENTAS - FAMÍLIA PINTOR - HORISTA (ENCARGOS COMPLEMENTARES - COLETADO CAIXA)	Encargos Complementares	H	1,0000000	0,0000000	2,58	2,58
Insumo	00043490	SINAPI	EPI - FAMÍLIA PINTOR - HORISTA (ENCARGOS COMPLEMENTARES - COLETADO CAIXA)	Encargos Complementares	H	1,0000000	0,0000000	2,30	2,30
Insumo	00037373	SINAPI	SEGURO - HORISTA (COLETADO CAIXA - ENCARGOS COMPLEMENTARES)	Encargos Complementares	H	1,0000000	0,0000000	0,11	0,11
Insumo	00012874	SINAPI	PINTOR DE LETREIROS (HORISTA)	Mão de Obra	H	1,0000000	0,0000000	21,16	21,16
Insumo	00037370	SINAPI	ALIMENTAÇÃO - HORISTA (COLETADO CAIXA - ENCARGOS COMPLEMENTARES)	Encargos Complementares	H	1,0000000	0,0000000	2,49	2,49
					MO sem LS => Valor do BDI =>	10,06 6,82	LS => 11,41	MO com LS => Valor com BDI =>	21,47 37,67
						Quant. =>	24,00	Preço Total =>	904,08

9.1.3	Código	Banco	Descrição	Tipo	Und	Quant.	Porcent.	Valor Unit	Total	
Composição	C2461	SEINFRA	TEXTURA ACRÍLICA 1 DEMÃO EM PAREDES EXTERNAS	0	m²	1,0000000		15,00	15,00	
Insumo	10045	SEINFRA	AJUDANTE DE PINTOR	Mão de Obra	H	0,2000000	0,0000000	21,10	4,22	
Insumo	12395	SEINFRA	PINTOR	Mão de Obra	H	0,3000000	0,0000000	26,86	8,05	
Insumo	11856	SEINFRA	SELADOR ACRÍLICO	Material	L	0,1900000	0,0000000	7,14	1,35	
Insumo	12079	SEINFRA	TEXTURA ACRÍLICA	Material	KG	0,3100000	0,0000000	4,47	1,38	
					MO sem LS =>	5,75	LS =>	6,52	MO com LS =>	12,27
					Valor do BDI =>	3,31			Valor com BDI =>	18,31

Quant. => 242,661 Preço Total => 4.443,12

9.2			PINTURA DE PISO							3.306,50
9.2.1	Código	Banco	Descrição	Tipo	Und	Quant.	Porcent.	Valor Unit	Total	
Composição	102491	SINAPI	PINTURA DE PISO COM TINTA ACRILICA, APLICAÇÃO MANUAL, 2 DEMÃOS, INCLUSO FUNDO PREPARADOR. AF_05/2021	Pintura para Pisos e para Sinalização Horizontal e Vertical	m²	1,0000000		21,57	21,57	
Composição Auxiliar	88316	SINAPI	SERVENTE COM ENCARGOS COMPLEMENTARES	Livro SINAPI: Cálculos e Parâmetros	H	0,1150000	0,0000000	23,66	2,72	
Composição Auxiliar	88310	SINAPI	PINTOR COM ENCARGOS COMPLEMENTARES	Livro SINAPI: Cálculos e Parâmetros	H	0,2750000	0,0000000	31,50	8,66	
Insumo	00006085	SINAPI	SELADOR ACRILICO OPACO PREMIUM INTERIOR/EXTERIOR	Material	L	0,1600000	0,0000000	9,04	1,44	
Insumo	00012815	SINAPI	FITA CREPE ROLO DE "25" MM X 50 M	Material	UN	0,0100000	0,0000000	12,21	0,12	
Insumo	00007348	SINAPI	TINTA ACRILICA PREMIUM PARA PISO	Material	L	0,4270000	0,0000000	20,22	8,63	
					MO sem LS => Valor do BDI =>	3,72 4,77	LS =>	4,23	MO com LS => Valor com BDI =>	7,95 26,34
							Quant. =>	91,2084	Preço Total =>	2.402,42

9.2.2	Código	Banco	Descrição	Tipo	Und	Quant.	Porcent.	Valor Unit	Total	
Composição	88311	SINAPI	PINTOR DE LETREIROS COM ENCARGOS COMPLEMENTARES	Livro SINAPI: Cálculos e Parâmetros	H	1,0000000		30,85	30,85	
Composição Auxiliar	95373	SINAPI	CURSO DE CAPACITAÇÃO PARA PINTOR DE LETREIROS (ENCARGOS COMPLEMENTARES) - HORISTA	Livro SINAPI: Cálculos e Parâmetros	H	1,0000000	0,0000000	0,31	0,31	
Insumo	00037371	SINAPI	TRANSPORTE - HORISTA (COLETADO CAIXA - ENCARGOS COMPLEMENTARES)	Encargos Complementares	H	1,0000000	0,0000000	0,48	0,48	
Insumo	00037372	SINAPI	EXAMES - HORISTA (COLETADO CAIXA - ENCARGOS COMPLEMENTARES)	Encargos Complementares	H	1,0000000	0,0000000	1,42	1,42	
Insumo	00043466	SINAPI	FERRAMENTAS - FAMILIA PINTOR - HORISTA (ENCARGOS COMPLEMENTARES - COLETADO CAIXA)	Encargos Complementares	H	1,0000000	0,0000000	2,58	2,58	
Insumo	00043490	SINAPI	EPI - FAMILIA PINTOR - HORISTA (ENCARGOS COMPLEMENTARES - COLETADO CAIXA)	Encargos Complementares	H	1,0000000	0,0000000	2,30	2,30	
Insumo	00037373	SINAPI	SEGURO - HORISTA (COLETADO CAIXA - ENCARGOS COMPLEMENTARES)	Encargos Complementares	H	1,0000000	0,0000000	0,11	0,11	
Insumo	00012874	SINAPI	PINTOR DE LETREIROS (HORISTA)	Mão de Obra	H	1,0000000	0,0000000	21,16	21,16	
Insumo	00037370	SINAPI	ALIMENTACAO - HORISTA (COLETADO CAIXA - ENCARGOS COMPLEMENTARES)	Encargos Complementares	H	1,0000000	0,0000000	2,49	2,49	
					MO sem LS => Valor do BDI =>	10,06 6,82	LS =>	11,41	MO com LS => Valor com BDI =>	21,47 37,67
							Quant. =>	24,00	Preço Total =>	904,08

9.3			PINTURA DE TOTEM E MARQUISE							357,03
9.3.1	Código	Banco	Descrição	Tipo	Und	Quant.	Porcent.	Valor Unit	Total	
Composição	100758	SINAPI	PINTURA COM TINTA ALQUÍDICA DE ACABAMENTO (ESMALTE SINTÉTICO ACETINADO) APLICADA A ROLO OU PINCEL SOBRE SUPERFÍCIES METÁLICAS (EXCETO PERFIL) EXECUTADO EM OBRA (02 DEMÃOS). AF_01/2020	Pintura em Superfícies Metálicas	m²	1,0000000		54,22	54,22	
Composição Auxiliar	88310	SINAPI	PINTOR COM ENCARGOS COMPLEMENTARES	Livro SINAPI: Cálculos e Parâmetros	H	1,3559000	0,0000000	31,50	42,71	
Insumo	00005318	SINAPI	DILUENTE AGUARRAS	Material	L	0,0255000	0,0000000	34,56	0,88	
Insumo	00007311	SINAPI	TINTA ESMALTE SINTETICO PREMIUM ACETINADO	Material	L	0,2549000	0,0000000	41,72	10,63	
					MO sem LS => Valor do BDI =>	14,05 11,99	LS =>	15,94	MO com LS => Valor com BDI =>	29,99 66,21
							Quant. =>	5,3925	Preço Total =>	357,03

9.4			PINTURA DE ESQUADRIAS							2.338,98
9.4.1	Código	Banco	Descrição	Tipo	Und	Quant.	Porcent.	Valor Unit	Total	
Composição	102219	SINAPI	PINTURA TINTA DE ACABAMENTO (PIGMENTADA) ESMALTE SINTÉTICO ACETINADO EM MADEIRA, 2 DEMÃOS. AF_01/2021	Pintura em Madeira	m²	1,0000000		18,31	18,31	
Composição Auxiliar	88310	SINAPI	PINTOR COM ENCARGOS COMPLEMENTARES	Livro SINAPI: Cálculos e Parâmetros	H	0,3805000	0,0000000	31,50	11,98	
Insumo	00007311	SINAPI	TINTA ESMALTE SINTETICO PREMIUM ACETINADO	Material	L	0,1403000	0,0000000	41,72	5,85	
Insumo	00005318	SINAPI	DILUENTE AGUARRAS	Material	L	0,0140000	0,0000000	34,56	0,48	
					MO sem LS => Valor do BDI =>	3,94 4,05	LS =>	4,47	MO com LS => Valor com BDI =>	8,41 22,36
							Quant. =>	12,705	Preço Total =>	284,08

9.4.2	Código	Banco	Descrição	Tipo	Und	Quant.	Porcent.	Valor Unit	Total	
Composição	73924/001	SINAPI	PINTURA ESMALTE ALTO BRILHO, DUAS DEMAOS, SOBRE SUPERFICIE METALICA	PINT - PINTURAS	m²	1,0000000		38,14	38,14	
Composição Auxiliar	88310	SINAPI	PINTOR COM ENCARGOS COMPLEMENTARES	Livro SINAPI: Cálculos e Parâmetros	H	0,5000000	0,0000000	31,50	15,75	
Composição Auxiliar	88316	SINAPI	SERVENTE COM ENCARGOS COMPLEMENTARES	Livro SINAPI: Cálculos e Parâmetros	H	0,5000000	0,0000000	23,66	11,83	
Insumo	00007292	SINAPI	TINTA ESMALTE SINTETICO PREMIUM BRILHANTE	Material	L	0,1600000	0,0000000	40,39	6,46	
Insumo	00003768	SINAPI	LIXA EM FOLHA PARA FERRO, NUMERO 150	Material	UN	0,6000000	0,0000000	2,82	1,69	
Insumo	00005318	SINAPI	DILUENTE AGUARRAS	Material	L	0,0700000	0,0000000	34,56	2,41	
					MO sem LS => Valor do BDI =>	8,99 8,43	LS =>	10,20	MO com LS => Valor com BDI =>	19,19 46,57
							Quant. =>	44,125	Preço Total =>	2.054,90

9.5			PINTURA DE TETO							2.254,24
9.5.1	Código	Banco	Descrição	Tipo	Und	Quant.	Porcent.	Valor Unit	Total	
Composição	88488	SINAPI	PINTURA LÁTEX ACRILICA PREMIUM, APLICAÇÃO MANUAL EM TETO, DUAS DEMÃOS. AF_04/2023	Pintura Interna	m²	1,0000000		15,82	15,82	
Composição Auxiliar	88316	SINAPI	SERVENTE COM ENCARGOS COMPLEMENTARES	Livro SINAPI: Cálculos e Parâmetros	H	0,0757000	0,0000000	23,66	1,79	
Composição Auxiliar	88310	SINAPI	PINTOR COM ENCARGOS COMPLEMENTARES	Livro SINAPI: Cálculos e Parâmetros	H	0,2270000	0,0000000	31,50	7,15	

MUNICIPIO DE CAMPO GRANDE DO PIAUI
CNPJ: 01.612.570/0001-03

Insumo	00007356	SINAPI	TINTA LATEX ACRILICA PREMIUM, COR BRANCO FOSCO	Material	L	0,2285000	0,0000000	30,15	6,88
					MO sem LS =>	2,92	LS =>	3,33	MO com LS =>
					Valor do BDI =>	3,49			Valor com BDI =>
							Quant. =>	116,74	Preço Total =>
									2.254,24

10			REVESTIMENTOS						31.094,74
10.1	Código	Banco	Descrição	Tipo	Und	Quant.	Porcent.	Valor Unit	Total
Composição	88496	SINAPI	EMASSAMENTO COM MASSA LÁTEX, APLICAÇÃO EM TETO, DUAS DEMÃOS, LIXAMENTO MANUAL. AF_04/2023	Pintura Interna	m²	1,0000000		33,02	33,02
Composição	88310	SINAPI	PINTOR COM ENCARGOS COMPLEMENTARES	Livro SINAPI: Cálculos e Parâmetros	H	0,7419000	0,0000000	31,50	23,36
Auxiliar	88316	SINAPI	SERVEENTE COM ENCARGOS COMPLEMENTARES	Livro SINAPI: Cálculos e Parâmetros	H	0,2473000	0,0000000	23,66	5,85
Composição	00043626	SINAPI	MASSA CORRIDA PARA SUPERFÍCIES DE AMBIENTES INTERNOS	Material	KG	1,3389000	0,0000000	2,80	3,74
Insumo	00003767	SINAPI	LIXA EM FOLHA PARA PAREDE OU MADEIRA, NUMERO 120, COR VERMELHA	Material	UN	0,0802000	0,0000000	0,94	0,07
					MO sem LS =>	9,57	LS =>	10,86	MO com LS =>
					Valor do BDI =>	7,30			Valor com BDI =>
							Quant. =>	15,60	Preço Total =>
									628,99

10.2	Código	Banco	Descrição	Tipo	Und	Quant.	Porcent.	Valor Unit	Total
Composição	87270	SINAPI	REVESTIMENTO CERÂMICO PARA PAREDES INTERNAS COM PLACAS TIPO ESMALTADA EXTRA DE DIMENSÕES 25X35 CM APLICADAS EM AMBIENTES DE ÁREA MENOR QUE 5 M² A MEIA ALTURA DAS PAREDES. AF_06/2014	REVE - REVESTIMENTO E TRATAMENTO DE SUPERFÍCIES	m²	1,0000000		80,62	80,62
Composição	88316	SINAPI	SERVEENTE COM ENCARGOS COMPLEMENTARES	Livro SINAPI: Cálculos e Parâmetros	H	0,4700000	0,0000000	23,66	11,12
Auxiliar	88256	SINAPI	AZULEJISTA OU LADRILHEIRO COM ENCARGOS COMPLEMENTARES	Livro SINAPI: Cálculos e Parâmetros	H	0,9300000	0,0000000	29,33	27,27
Composição	0000536	SINAPI	REVESTIMENTO PARA PAREDE, EM CERAMICA ESMALTADA, FORMATO MENOR OU IGUAL A 2025 CM2	Material	m²	1,0800000	0,0000000	34,68	37,45
Insumo	00034357	SINAPI	REJUNTE CIMENTICIO, QUALQUER COR	Material	KG	0,2900000	0,0000000	4,28	1,24
Auxiliar	00001381	SINAPI	ARGAMASSA COLANTE AC I PARA CERAMICAS	Material	KG	4,8600000	0,0000000	0,73	3,54
					MO sem LS =>	13,22	LS =>	14,99	MO com LS =>
					Valor do BDI =>	17,83			Valor com BDI =>
							Quant. =>	137,91	Preço Total =>
									13.577,23

10.3	Código	Banco	Descrição	Tipo	Und	Quant.	Porcent.	Valor Unit	Total
Composição	104598	SINAPI	REVESTIMENTO CERÂMICO PARA PISO COM PLACAS TIPO PORCELANATO DE DIMENSÕES 80X80 CM APLICADA EM AMBIENTES DE ÁREA MAIOR QUE 10 M². AF_02/2023_PE	Revestimentos Cerâmicos Internos	m²	1,0000000		123,45	123,45
Composição	88256	SINAPI	AZULEJISTA OU LADRILHEIRO COM ENCARGOS COMPLEMENTARES	Livro SINAPI: Cálculos e Parâmetros	H	0,5348000	0,0000000	29,33	15,68
Auxiliar	88316	SINAPI	SERVEENTE COM ENCARGOS COMPLEMENTARES	Livro SINAPI: Cálculos e Parâmetros	H	0,1694000	0,0000000	23,66	4,00
Composição	00034357	SINAPI	REJUNTE CIMENTICIO, QUALQUER COR	Material	KG	0,1060000	0,0000000	4,28	0,45
Auxiliar	00045190	SINAPI	PISO EM PORCELANATO, RETIFICADO, LISO, MONOCOLOR, ACETINADO OU POLIDO, FORMATO MAIOR QUE 2500 ATE 6400 CM2	Material	m²	1,0728000	0,0000000	77,25	82,87
Insumo	00037595	SINAPI	ARGAMASSA COLANTE TIPO AC III	Material	KG	9,1300000	0,0000000	2,24	20,45
					MO sem LS =>	6,82	LS =>	7,75	MO com LS =>
					Valor do BDI =>	27,30			Valor com BDI =>
							Quant. =>	112,03	Preço Total =>
									16.888,52

11			COBERTURA						11.344,76
11.1	Código	Banco	Descrição	Tipo	Und	Quant.	Porcent.	Valor Unit	Total
Composição	100330	SINAPI	RETIRADA E RECOLOCAÇÃO DE TELHA CERÂMICA CAPA-CANAL, COM ATÉ DUAS ÁGUAS, INCLUSO IÇAMENTO. AF_07/2019	Telhamento para Cobertura	m²	1,0000000		18,32	18,32
Composição	93281	SINAPI	GUINCHO ELÉTRICO DE COLUNA, CAPACIDADE 400 KG, COM MOTO FREIO, MOTOR TRIFÁSICO DE 1,25 CV - CHP DIURNO. AF_03/2016	Custos Horários Produtivo e Improdutivo dos Equipamentos	CHP	0,0074000	0,0000000	26,72	0,19
Auxiliar	88323	SINAPI	TELHADISTA COM ENCARGOS COMPLEMENTARES	Livro SINAPI: Cálculos e Parâmetros	H	0,1830000	0,0000000	28,49	5,21
Composição	88316	SINAPI	SERVEENTE COM ENCARGOS COMPLEMENTARES	Livro SINAPI: Cálculos e Parâmetros	H	0,2850000	0,0000000	23,66	6,74
Auxiliar	93282	SINAPI	GUINCHO ELÉTRICO DE COLUNA, CAPACIDADE 400 KG, COM MOTO FREIO, MOTOR TRIFÁSICO DE 1,25 CV - CHI DIURNO. AF_03/2016	Custos Horários Produtivo e Improdutivo dos Equipamentos	CHI	0,0103000	0,0000000	25,51	0,26
Composição	00007173	SINAPI	TELHA DE BARRO / CERAMICA, NAO ESMALTADA, TIPO COLONIAL, CANAL, PLAN, PAULISTA, COMPRIMENTO DE "44 A 50" CM, RENDIMENTO DE COBERTURA DE "26" TELHAS/M2	Material	MIL	0,0055000	0,0000000	1.077,20	5,92
					MO sem LS =>	4,19	LS =>	4,75	MO com LS =>
					Valor do BDI =>	4,05			Valor com BDI =>
							Quant. =>	92,254	Preço Total =>
									2.063,72

11.2	Código	Banco	Descrição	Tipo	Und	Quant.	Porcent.	Valor Unit	Total
Composição	92539	SINAPI	TRAMA DE MADEIRA COMPOSTA POR RIPAS, CAIBROS E TERÇAS PARA TELHADOS DE ATÉ 2 ÁGUAS PARA TELHA CERÂMICA OU DE CONCRETO, INCLUSO TRANSPORTE VERTICAL. AF_10/2025	Estrutura e Trama para Cobertura	m²	1,0000000		74,36	74,36
Composição	93281	SINAPI	GUINCHO ELÉTRICO DE COLUNA, CAPACIDADE 400 KG, COM MOTO FREIO, MOTOR TRIFÁSICO DE 1,25 CV - CHP DIURNO. AF_03/2016	Custos Horários Produtivo e Improdutivo dos Equipamentos	CHP	0,0431000	0,0000000	26,72	1,15
Auxiliar	88262	SINAPI	CARPINTEIRO DE FORMAS COM ENCARGOS COMPLEMENTARES	Livro SINAPI: Cálculos e Parâmetros	H	0,5271000	0,0000000	28,78	15,16
Composição	93282	SINAPI	GUINCHO ELÉTRICO DE COLUNA, CAPACIDADE 400 KG, COM MOTO FREIO, MOTOR TRIFÁSICO DE 1,25 CV - CHI DIURNO. AF_03/2016	Custos Horários Produtivo e Improdutivo dos Equipamentos	CHI	0,0871000	0,0000000	25,51	2,22
Auxiliar	88239	SINAPI	AJUDANTE DE CARPINTEIRO COM ENCARGOS COMPLEMENTARES	Livro SINAPI: Cálculos e Parâmetros	H	0,5456968	0,0000000	23,66	12,91
Composição	00004408	SINAPI	RIPA NAO APARELHADA, "1,5 X 5" CM, EM MACARANDUBA/MASSARANDUBA, ANGELIM OU EQUIVALENTE DA REGIAO - BRUTA	Material	M	3,2922008	0,0000000	1,90	6,25
Insumo	00039027	SINAPI	PREGO DE ACO POLIDO COM CABECA 19 X 36 (3 1/4 X 9)	Material	KG	0,0500000	0,0000000	20,32	1,01

MUNICÍPIO DE CAMPO GRANDE DO PIAUÍ
CNPJ: 01.612.570/0001-03

Insumo	00004425	SINAPI	VIGA NÃO APARELHADA "6 X 12" CM, EM MACARANDUBA/MASSARANDUBA, ANGELIM OU EQUIVALENTE DA REGIÃO - BRUTA	Material	M	0,6584402	0,0000000	21,15	13,92
Insumo	00004430	SINAPI	CAIBRO NÃO APARELHADO "5 X 6" CM, EM MACARANDUBA/MASSARANDUBA, ANGELIM OU EQUIVALENTE DA REGIÃO - BRUTA	Material	M	1,9563711	0,0000000	10,00	19,56
Insumo	00020247	SINAPI	PREGO DE AÇO POLIDO COM CABECA 15 X 15 (1 1/4 X 13)	Material	KG	0,0700000	0,0000000	22,53	1,57
Insumo	00040568	SINAPI	PREGO DE AÇO POLIDO COM CABECA 22 X 48 (4 1/4 X 5)	Material	KG	0,0300000	0,0000000	20,50	0,61
					MO sem LS => Valor do BDI =>	10,95 16,44	LS =>	12,41 MO com LS => Valor com BDI =>	23,36 90,80
					Quant. =>		67,44	Preço Total =>	6.123,55

11.3	Código	Banco	Descrição	Tipo	Und	Quant.	Porcent.	Valor Unit	Total
Composição	C4463	SEINFRA	CUMEIRA TELHA CERÂMICA, EMBOÇADA	0	M	1,0000000		32,38	32,38
Composição Auxiliar	C0200	SEINFRA	ARGAMASSA MISTA DE CIMENTO CAL HIDR. E AREIA S/PEN. TRAÇO 1:2:9	0	m³	0,0020000	0,0000000	574,77	1,14
Insumo	12391	SEINFRA	PEDREIRO	Mão de Obra	H	0,5000000	0,0000000	26,86	13,43
Insumo	10926	SEINFRA	CUMEIRA PARA TELHA CERAMICA	Material	UN	3,0000000	0,0000000	2,56	7,68
Insumo	12543	SEINFRA	SERVENTE	Mão de Obra	H	0,5000000	0,0000000	20,26	10,13
					MO sem LS => Valor do BDI =>	11,23 7,16	LS =>	12,73 MO com LS => Valor com BDI =>	23,96 39,54
					Quant. =>		10,00	Preço Total =>	395,40

11.4	Código	Banco	Descrição	Tipo	Und	Quant.	Porcent.	Valor Unit	Total
Composição	100327	SINAPI	RUFO EXTERNO/INTERNO EM CHAPA DE AÇO GALVANIZADO NÚMERO 26, CORTE DE 33 CM, INCLUSO IÇAMENTO. AF_07/2019	Telhamento para Cobertura	M	1,0000000		60,74	60,74
Composição Auxiliar	88316	SINAPI	SERVENTE COM ENCARGOS COMPLEMENTARES	Livro SINAPI: Cálculos e Parâmetros	H	0,2390000	0,0000000	23,66	5,65
Composição Auxiliar	88323	SINAPI	TELHADISTA COM ENCARGOS COMPLEMENTARES	Livro SINAPI: Cálculos e Parâmetros	H	0,1450000	0,0000000	28,49	4,13
Composição Auxiliar	93281	SINAPI	GUINCHO ELÉTRICO DE COLUNA, CAPACIDADE 400 KG, COM MOTO FREIO, MOTOR TRIFÁSICO DE 1,25 CV - CHP DIURNO. AF_03/2016	Custos Horários Produtivo e Improdutivo dos Equipamentos	CHP	0,0132000	0,0000000	26,72	0,35
Composição Auxiliar	93282	SINAPI	GUINCHO ELÉTRICO DE COLUNA, CAPACIDADE 400 KG, COM MOTO FREIO, MOTOR TRIFÁSICO DE 1,25 CV - CHI DIURNO. AF_03/2016	Custos Horários Produtivo e Improdutivo dos Equipamentos	CHI	0,0183000	0,0000000	25,51	0,46
Insumo	00000142	SINAPI	SELANTE ELÁSTICO MONOCOMPONENTE A BASE DE POLIURETANO (PU) PARA JUNTAS DIVERSAS	Material	310ML	0,2110000	0,0000000	49,30	10,40
Insumo	00001113	SINAPI	RUFO EXTERNO/INTERNO DE CHAPA DE AÇO GALVANIZADA NUM 26, CORTE 33 CM	Material	M	1,0500000	0,0000000	28,60	30,03
Insumo	00005061	SINAPI	PREGO DE AÇO POLIDO COM CABECA 18 X 27 (2 1/2 X 10)	Material	KG	0,0080000	0,0000000	20,00	0,16
Insumo	00013388	SINAPI	SOLDA EM BARRA DE ESTANHO-CHUMBO 50/50	Material	KG	0,0590000	0,0000000	160,20	9,45
Insumo	00005104	SINAPI	REBITE DE REPUXO EM ALUMÍNIO VAZADO, DIÂMETRO 3,2 X 8 MM DE COMPRIMENTO (1KG = 1025 UNIDADES)	Material	KG	0,0016000	0,0000000	70,37	0,11
					MO sem LS => Valor do BDI =>	3,57 13,43	LS =>	4,06 MO com LS => Valor com BDI =>	7,63 74,17
					Quant. =>		37,24	Preço Total =>	2.762,09

12			INSTALAÇÕES ELÉTRICAS						5.481,13
12.1	Código	Banco	Descrição	Tipo	Und	Quant.	Valor Unit	Total	
Composição	13682	ORSE	Luminária plafon de sobrepor em LED 40 x 40cm, 30W 4000K bivolt, Avant ou similar	Luminárias Internas	un	1,0000000	152,92	152,92	
Item	Código	Banco	Descrição	Tipo	Und	Quant.	Valor Unit	Total	
Insumo	14490	ORSE	Luminária plafon de sobrepor em LED 40 x 40cm, 30W 4000K bivolt, Avant ou similar	Material	un	1,0000000	131,13	131,13	
Composição	10552	ORSE	Encargos Complementares - Eletricista	Provisórios	h	0,5000000	3,72	1,86	
Insumo	00002436/SIN	ORSE	Eletricista (horista)	Mão de Obra	h	0,5000000	20,45	10,22	
Composição	10549	ORSE	Encargos Complementares - Servente	Provisórios	h	0,5000000	3,86	1,93	
Insumo	00006111/SIN	ORSE	Servente de obras (horista)	Mão de Obra	h	0,5000000	15,59	7,79	
Detalhamento de Cálculo ORSE									
Item	Código	Banco	Descrição	Tipo	Und	Quant.	Valor Unit	Total	
Insumo	14490	ORSE	Luminária plafon de sobrepor em LED 40 x 40cm, 30W 4000K bivolt, Avant ou similar	Material	un	1,0000000	131,13	131,13	
Insumo	158	ORSE	Almoço (Participação do empregador)	Material	un	0,1018000	14,00	1,42	
Insumo	1651	ORSE	Óculos branco proteção	Material	pr	0,0008000	6,00	0,00	
Insumo	11241	ORSE	Alicate volt-amperímetro	Material	un	0,0001000	140,00	0,01	
Insumo	00012892/SIN	ORSE	Luva raspa de couro, cano curto (punho 7" cm)	Material	par	0,0023000	10,87	0,02	
Insumo	00012895/SIN	ORSE	Capacete de segurança aba frontal com suspensão de polietileno, sem jugular (classe b)	Material	un	0,0006000	13,50	0,00	
Insumo	10579	ORSE	Chave de fenda chata 30 cm	Material	un	0,0001000	26,89	0,00	
Insumo	11240	ORSE	Alicate com isolamento	Material	un	0,0001000	47,69	0,00	
Insumo	10761	ORSE	Refeição - café da manhã (café com leite e dois pães com manteiga)	Serviços	un	0,1018000	5,00	0,50	
Insumo	10492	ORSE	Cesta Básica	Material	un	0,0045000	205,00	0,92	
Insumo	941	ORSE	Fardamento com mangas curta	Material	un	0,0015000	193,04	0,28	
Insumo	10362	ORSE	Seguro de vida e acidente em grupo	Serviços	un	0,0045000	12,54	0,05	
Insumo	2378	ORSE	Vale transporte	Material	un	0,0797500	4,50	0,35	
Insumo	10596	ORSE	Protetor auricular	Material	un	0,0045000	4,81	0,02	
Insumo	10599	ORSE	Protetor solar fps 30 com 120ml	Material	un	0,0018000	18,00	0,03	
Insumo	10517	ORSE	Exames admissionais/demissionais (checkup)	Serviços	cj	0,0004000	300,00	0,12	
Insumo	00012894/SIN	ORSE	Capa para chuva em pvc com forro de poliéster, com capuz (amarela ou azul)	Material	un	0,0002000	20,11	0,00	
Insumo	11242	ORSE	Chave inglesa 12"	Material	un	0,0000500	44,00	0,00	

Insumo	00012893/SIN	ORSE	Bota de segurança com biqueira de aço e colarinho acolchoado	Material	par	0,0007500	73,93	0,05	
Insumo	00002436/SIN	ORSE	Eletricista (horista)	Mão de Obra	h	0,5000000	20,45	10,22	
Insumo	00002711/SIN	ORSE	Carrinho de mao, em aço, com capacidade de "45 a 65" l / "100" kg, pneu com camara	Material	un	0,0001000	183,00	0,01	
Insumo	10788	ORSE	Pá quadrada	Material	un	0,0001000	36,90	0,00	
Insumo	4729	ORSE	Marreta 1 kg com cabo	Material	un	0,0000500	39,50	0,00	
Insumo	4728	ORSE	Talhadeira chata 10"	Material	un	0,0001500	18,58	0,00	
Insumo	00006111/SIN	ORSE	Servente de obras (horista)	Mão de Obra	h	0,5000000	15,59	7,79	
				MO sem LS =>	8,44	LS =>	9,57	MO com LS =>	18,01
				Valor do BDI =>	33,82				186,74
				Quant. =>		6,00	Preço Total =>		1.120,44

12.2	Código	Banco	Descrição	Tipo	Und	Quant.	Porcent.	Valor Unit	Total
Composição	91965	SINAPI	INTERRUPTOR SIMPLES (2 MÓDULOS) COM INTERRUPTOR PARALELO (1 MÓDULO), 10A/250V, INCLUINDO SUPORTE E PLACA - FORNECIMENTO E INSTALAÇÃO. AF_03/2023	Instalações Elétricas - Eletrodutos Embutidos, Cabos, Caixas, Tomadas e Interruptores	UN	1,0000000		70,71	70,71
Composição Auxiliar	91964	SINAPI	INTERRUPTOR SIMPLES (2 MÓDULOS) COM INTERRUPTOR PARALELO (1 MÓDULO), 10A/250V, SEM SUPORTE E SEM PLACA - FORNECIMENTO E INSTALAÇÃO. AF_03/2023	Instalações Elétricas - Eletrodutos Embutidos, Cabos, Caixas, Tomadas e Interruptores	UN	1,0000000	0,0000000	59,18	59,18
Composição Auxiliar	91946	SINAPI	SUPORTE PARAFUSADO COM PLACA DE ENCAIXE 4" X 2" MÉDIO (1,30 M DO PISO) PARA PONTO ELÉTRICO - FORNECIMENTO E INSTALAÇÃO. AF_03/2023	Instalações Elétricas - Eletrodutos Embutidos, Cabos, Caixas, Tomadas e Interruptores	UN	1,0000000	0,0000000	11,53	11,53
				MO sem LS =>	12,71	LS =>	14,41	MO com LS =>	27,12
				Valor do BDI =>	15,64			Valor com BDI =>	86,35
				Quant. =>		7,00	Preço Total =>		604,45

12.3	Código	Banco	Descrição	Tipo	Und	Quant.	Porcent.	Valor Unit	Total
Composição	91925	SINAPI	CABO DE COBRE FLEXÍVEL ISOLADO, 1,5 MM², ANTI-CHAMA 0,6/1,0 KV, PARA CIRCUITOS TERMINAIS - FORNECIMENTO E INSTALAÇÃO. AF_03/2023	Instalações Elétricas - Eletrodutos Embutidos, Cabos, Caixas, Tomadas e Interruptores	M	1,0000000		4,38	4,38
Composição Auxiliar	88247	SINAPI	AUXILIAR DE ELETRICISTA COM ENCARGOS COMPLEMENTARES	Livro SINAPI: Cálculos e Parâmetros	H	0,0230000	0,0000000	24,79	0,57
Composição Auxiliar	88247	SINAPI	AUXILIAR DE ELETRICISTA COM ENCARGOS COMPLEMENTARES	Livro SINAPI: Cálculos e Parâmetros	H	0,0230000	0,0000000	24,79	0,57
Insumo	00000993	SINAPI	CABO DE COBRE, FLEXIVEL, CLASSE 4 OU 5, ISOLACAO EM PVC/A, ANTICHAMA BWF-B, COBERTURA PVC-ST1, ANTICHAMA BWF-B, 1 CONDUTOR, 0,6/1 KV, SECAO NOMINAL 1,5 MM2	Material	M	1,2434000	0,0000000	2,55	3,17
Insumo	00021127	SINAPI	FITA ISOLANTE ADESIVA ANTICHAMA, USO ATE 750 V, EM ROLO DE 19 MM X 5 M	Material	UN	0,0094000	0,0000000	7,66	0,07
				MO sem LS =>	0,36	LS =>	0,42	MO com LS =>	0,78
				Valor do BDI =>	0,96			Valor com BDI =>	5,34
				Quant. =>		60,00	Preço Total =>		320,40

12.4	Código	Banco	Descrição	Tipo	Und	Quant.	Porcent.	Valor Unit	Total
Composição	91927	SINAPI	CABO DE COBRE FLEXÍVEL ISOLADO, 2,5 MM², ANTI-CHAMA 0,6/1,0 KV, PARA CIRCUITOS TERMINAIS - FORNECIMENTO E INSTALAÇÃO. AF_03/2023	Instalações Elétricas - Eletrodutos Embutidos, Cabos, Caixas, Tomadas e Interruptores	M	1,0000000		5,91	5,91
Composição Auxiliar	88247	SINAPI	AUXILIAR DE ELETRICISTA COM ENCARGOS COMPLEMENTARES	Livro SINAPI: Cálculos e Parâmetros	H	0,0290000	0,0000000	24,79	0,71
Composição Auxiliar	88247	SINAPI	AUXILIAR DE ELETRICISTA COM ENCARGOS COMPLEMENTARES	Livro SINAPI: Cálculos e Parâmetros	H	0,0290000	0,0000000	24,79	0,71
Insumo	00021127	SINAPI	FITA ISOLANTE ADESIVA ANTICHAMA, USO ATE 750 V, EM ROLO DE 19 MM X 5 M	Material	UN	0,0094000	0,0000000	7,66	0,07
Insumo	00001022	SINAPI	CABO DE COBRE, FLEXIVEL, CLASSE 4 OU 5, ISOLACAO EM PVC/A, ANTICHAMA BWF-B, COBERTURA PVC-ST1, ANTICHAMA BWF-B, 1 CONDUTOR, 0,6/1 KV, SECAO NOMINAL 2,5 MM2	Material	M	1,2434000	0,0000000	3,56	4,42
				MO sem LS =>	0,46	LS =>	0,54	MO com LS =>	1,00
				Valor do BDI =>	1,30			Valor com BDI =>	7,21
				Quant. =>		60,00	Preço Total =>		432,60

12.5	Código	Banco	Descrição	Tipo	Und	Quant.	Porcent.	Valor Unit	Total
Composição	91996	SINAPI	TOMADA MÉDIA DE EMBUTIR (1 MÓDULO), 2P+T 10 A, INCLUINDO SUPORTE E PLACA - FORNECIMENTO E INSTALAÇÃO. AF_03/2023	Instalações Elétricas - Eletrodutos Embutidos, Cabos, Caixas, Tomadas e Interruptores	UN	1,0000000		36,42	36,42
Composição Auxiliar	91994	SINAPI	TOMADA MÉDIA DE EMBUTIR (1 MÓDULO), 2P+T 10 A, SEM SUPORTE E SEM PLACA - FORNECIMENTO E INSTALAÇÃO. AF_03/2023	Instalações Elétricas - Eletrodutos Embutidos, Cabos, Caixas, Tomadas e Interruptores	UN	1,0000000	0,0000000	24,89	24,89
Composição Auxiliar	91946	SINAPI	SUPORTE PARAFUSADO COM PLACA DE ENCAIXE 4" X 2" MÉDIO (1,30 M DO PISO) PARA PONTO ELÉTRICO - FORNECIMENTO E INSTALAÇÃO. AF_03/2023	Instalações Elétricas - Eletrodutos Embutidos, Cabos, Caixas, Tomadas e Interruptores	UN	1,0000000	0,0000000	11,53	11,53
				MO sem LS =>	7,20	LS =>	8,18	MO com LS =>	15,38
				Valor do BDI =>	8,05			Valor com BDI =>	44,47
				Quant. =>		10,00	Preço Total =>		444,70

12.6	Código	Banco	Descrição	Tipo	Und	Quant.	Porcent.	Valor Unit	Total
Composição	060316	SBC	REFLETOR 100W LED LINEAR BLINDADO A PROVA D'AGUA	INSTALACOES ELETRICAS - LUMINARIAS	UN	1,0000000		279,64	279,64
Insumo	049526	SBC	ILUMINACAO - REFLETOR 100W LED LINEAR BLINDADO A PROVA DE AGUA	Material	UN	1,0000000	0,0000000	233,89	233,89
Insumo	014203	SBC	BUCHA DE NYLON PARA FIXACAO TIPO S8 C/PARAFUSO	Material	UN	2,0000000	0,0000000	2,54	5,08
Insumo	098755	SBC	CABO AFUMEX GREEN 450/750V 1,5mm2	Material	M	0,5250000	0,0000000	2,87	1,50
Insumo	099250	SBC	ELETRICISTA	Mão de Obra	H	1,0230000	0,0000000	21,74	22,23
Insumo	099806	SBC	AJUDANTE DE ELETRICISTA	Mão de Obra	H	1,0230000	0,0000000	16,47	16,84
Insumo	003420	SBC	FITA ISOLANTE HIGHLAND ADESIVA 19m x 20mm	Material	M	0,1000000	0,0000000	1,07	0,10
				MO sem LS =>	18,31	LS =>	20,76	MO com LS =>	39,07
				Valor do BDI =>	61,85			Valor com BDI =>	341,49
				Quant. =>		2,00	Preço Total =>		682,98

12.7	Código	Banco	Descrição	Tipo	Und	Quant.	Porcent.	Valor Unit	Total
------	--------	-------	-----------	------	-----	--------	----------	------------	-------

MUNICÍPIO DE CAMPO GRANDE DO PIAUÍ
CNPJ: 01.612.570/0001-03

Composição	93147	SINAPI	PONTO DE ILUMINAÇÃO E TOMADA, RESIDENCIAL, INCLUINDO INTERRUPTOR SIMPLES, INTERRUPTOR PARALELO E TOMADA 10A/250V, CAIXA ELÉTRICA, ELETRODUTO, CABO, RASGO, QUEBRA E CHUMBAMENTO (EXCLUINDO LUMINÁRIA E LÂMPADA). AF_01/2016	INEL - INSTALAÇÃO ELÉTRICA/ELETRIFICAÇÃO E ILUMINAÇÃO EXTERNA	UN	1,0000000		326,79	326,79
Composição Auxiliar	90456	SINAPI	QUEBRA EM ALVENARIA PARA INSTALAÇÃO DE CAIXA DE TOMADA (4X4 OU 4X2). AF_09/2023	Rasgos e Fixações	UN	1,0000000	0,0000000	4,93	4,93
Composição Auxiliar	90466	SINAPI	CHUMBAMENTO LINEAR EM ALVENARIA PARA RAMAIS/DISTRIBUIÇÃO DE INSTALAÇÕES HIDRÁULICAS COM DIÂMETROS MENORES OU IGUAIS A 40 MM. AF_09/2023	Rasgos e Fixações	M	2,2000000	0,0000000	16,66	36,65
Composição Auxiliar	90447	SINAPI	RASGO LINEAR MANUAL EM ALVENARIA, PARA ELETRODUTOS, DIÂMETROS MENORES OU IGUAIS A 40 MM. AF_09/2023	Rasgos e Fixações	M	2,2000000	0,0000000	7,45	16,39
Composição Auxiliar	92035	SINAPI	INTERRUPTOR SIMPLES (1 MÓDULO), INTERRUPTOR PARALELO (1 MÓDULO) E 1 TOMADA DE EMBUTIR 2P+T 10 A, INCLUINDO SUPORTE E PLACA - FORNECIMENTO E INSTALAÇÃO. AF_03/2023	Instalações Elétricas - Eletrodutos Embutidos, Cabos, Caixas, Tomadas e Interruptores	UN	1,0000000	0,0000000	79,96	79,96
Composição Auxiliar	91926	SINAPI	CABO DE COBRE FLEXÍVEL ISOLADO, 2,5 MM², ANTI-CHAMA 450/750 V, PARA CIRCUITOS TERMINAIS - FORNECIMENTO E INSTALAÇÃO. AF_03/2023	Instalações Elétricas - Eletrodutos Embutidos, Cabos, Caixas, Tomadas e Interruptores	M	12,6000000	0,0000000	5,38	67,78
Composição Auxiliar	91937	SINAPI	CAIXA OCTOGONAL 3" x 3", PVC, INSTALADA EM LAJE - FORNECIMENTO E INSTALAÇÃO. AF_03/2023	Instalações Elétricas - Eletrodutos Embutidos, Cabos, Caixas,	UN	0,3750000	0,0000000	15,06	5,64
Composição Auxiliar	91842	SINAPI	ELETRODUTO FLEXÍVEL CORRUGADO, PVC, DN 20 MM (1/2"), PARA CIRCUITOS TERMINAIS, INSTALADO EM LAJE - FORNECIMENTO E INSTALAÇÃO. AF_03/2023	INEL - INSTALAÇÃO ELÉTRICA/ELETRIFICAÇÃO E ILUMINAÇÃO EXTERNA	M	2,0000000	0,0000000	5,81	11,62
Composição Auxiliar	91940	SINAPI	CAIXA RETANGULAR 4" X 2" MÉDIA (1,30 M DO PISO), PVC, INSTALADA EM PAREDE - FORNECIMENTO E INSTALAÇÃO. AF_03/2023	Instalações Elétricas - Eletrodutos Embutidos, Cabos, Caixas, Tomadas e Interruptores	UN	1,0000000	0,0000000	17,43	17,43
Composição Auxiliar	91924	SINAPI	CABO DE COBRE FLEXÍVEL ISOLADO, 1,5 MM², ANTI-CHAMA 450/750 V, PARA CIRCUITOS TERMINAIS - FORNECIMENTO E INSTALAÇÃO. AF_03/2023	Instalações Elétricas - Eletrodutos Embutidos, Cabos, Caixas, Tomadas e Interruptores	M	18,9000000	0,0000000	3,56	67,28
Composição Auxiliar	91852	SINAPI	ELETRODUTO FLEXÍVEL CORRUGADO, PVC, DN 20 MM (1/2"), PARA CIRCUITOS TERMINAIS, INSTALADO EM PAREDE - FORNECIMENTO E INSTALAÇÃO. AF_03/2023	Instalações Elétricas - Eletrodutos Embutidos, Cabos, Caixas, Tomadas e Interruptores	M	2,2000000	0,0000000	8,69	19,11
					MO sem LS => Valor do BDI =>	59,63 72,28	LS =>	67,60 Valor com LS => Valor com BDI =>	127,23 399,07
					Quant. =>		1,00	Preço Total =>	399,07

12.8	Código	Banco	Descrição	Tipo	Und	Quant.	Valor Unit	Total
Composição	9193	ORSE	Entrada de energia elétrica trifásica com pontalete de aço galvanizado d=1 1/2", fixado no telhado	Entrada em Baixa Tensão	un	1,0000000	262,08	262,08
Item	Código	Banco	Descrição	Tipo	Und	Quant.	Valor Unit	Total
Insumo	00002674/SIN	ORSE	Eletroduto de pvc rígido roscável de 3/4", sem luva	Material	m	2,0000000	5,23	10,46
Insumo	00001891/SIN	ORSE	Luva em pvc rígido roscável, de 3/4", para eletroduto	Material	un	1,0000000	1,16	1,16
Composição	10549	ORSE	Encargos Complementares - Servente	Provisórios	h	1,0000000	3,86	3,86
Insumo	00001165/SIN	ORSE	Cap ou tampao de ferro galvanizado, com rosca bsp, de 1 1/2"	Material	un	1,0000000	20,00	20,00
Insumo	7142	ORSE	Curva 180° eletroduto pvc roscável, d= 1"	Material	un	1,0000000	4,45	4,45
Insumo	6616	ORSE	Braquete monofásico	Material	un	1,0000000	7,47	7,47
Insumo	00006111/SIN	ORSE	Servente de obras (horista)	Mão de Obra	h	1,0000000	15,59	15,59
Composição	10552	ORSE	Encargos Complementares - Eletricista	Provisórios	h	1,0000000	3,72	3,72
Insumo	00002436/SIN	ORSE	Eletricista (horista)	Mão de Obra	h	1,0000000	20,45	20,45
Composição	10550	ORSE	Encargos Complementares - Pedreiro	Provisórios	h	1,0000000	3,73	3,73
Insumo	3155	ORSE	Fita em aço inox Fusimec ou similar	Material	M	2,0000000	3,80	7,60
Insumo	9450	ORSE	Pontalete de aço galvanizado d=1 1/2", medindo 1,50m, para entrada de energia	Material	un	1,0000000	143,00	143,00
Insumo	00004750/SIN	ORSE	Pedreiro (horista)	Mão de Obra	h	1,0000000	20,45	20,45

Detalhamento de Cálculo ORSE

Item	Código	Banco	Descrição	Tipo	Und	Quant.	Valor Unit	Total
Insumo	00002674/SIN	ORSE	Eletroduto de pvc rígido roscável de 3/4", sem luva	Material	m	2,0000000	5,23	10,46
Insumo	00001891/SIN	ORSE	Luva em pvc rígido roscável, de 3/4", para eletroduto	Material	un	1,0000000	1,16	1,16
Insumo	10761	ORSE	Refeição - café da manhã (café com leite e dois pães com manteiga)	Serviços	un	0,3054000	5,00	1,52
Insumo	10492	ORSE	Cesta Básica	Material	un	0,0135000	205,00	2,76
Insumo	2378	ORSE	Vale transporte	Material	un	0,2249000	4,50	1,01
Insumo	10596	ORSE	Protetor auricular	Material	un	0,0135000	4,81	0,06
Insumo	1651	ORSE	Óculos branco proteção	Material	pr	0,0024000	6,00	0,01
Insumo	10362	ORSE	Seguro de vida e acidente em grupo	Serviços	un	0,0135000	12,54	0,16
Insumo	10599	ORSE	Protetor solar fps 30 com 120ml	Material	un	0,0054000	18,00	0,09
Insumo	00002711/SIN	ORSE	Carrinho de mao, em aço, com capacidade de "45 a 65" l / "100" kg, pneu com camara	Material	un	0,0002000	183,00	0,03
Insumo	10517	ORSE	Exames admissionais/demissionais (checkup)	Serviços	cj	0,0012000	300,00	0,36
Insumo	00012893/SIN	ORSE	Bota de segurancia com biqueira de aço e colarinho acolchoado	Material	par	0,0023000	73,93	0,17
Insumo	00012892/SIN	ORSE	Luva raspa de couro, cano curto (punho "7" cm)	Material	par	0,0069000	10,87	0,07
Insumo	10788	ORSE	Pá quadrada	Material	un	0,0002000	36,90	0,00
Insumo	4729	ORSE	Marreta 1 kg com cabo	Material	un	0,0001000	39,50	0,00
Insumo	4728	ORSE	Talhadeira chata 10"	Material	un	0,0003000	18,58	0,00
Insumo	941	ORSE	Fardamento com mangas curta	Material	un	0,0045000	193,04	0,86
Insumo	00012894/SIN	ORSE	Capa para chuva em pvc com forro de poliester, com capuz (amarela ou azul)	Material	un	0,0006000	20,11	0,01
Insumo	158	ORSE	Almoço (Participação do empregador)	Material	un	0,3054000	14,00	4,27
Insumo	00012895/SIN	ORSE	Capacete de segurancia aba frontal com suspensao de polietileno, sem jgular (classe b)	Material	un	0,0018000	13,50	0,02
Insumo	00001165/SIN	ORSE	Cap ou tampao de ferro galvanizado, com rosca bsp, de 1 1/2"	Material	un	1,0000000	20,00	20,00
Insumo	7142	ORSE	Curva 180° eletroduto pvc roscável, d= 1"	Material	un	1,0000000	4,45	4,45
Insumo	6616	ORSE	Braquete monofásico	Material	un	1,0000000	7,47	7,47
Insumo	00006111/SIN	ORSE	Servente de obras (horista)	Mão de Obra	h	1,0000000	15,59	15,59

MUNICÍPIO DE CAMPO GRANDE DO PIAUÍ
CNPJ: 01.612.570/0001-03

Insumo	11241	ORSE	Alicate volt-ampérimetro	Material	un	0,0002000	140,00	0,02	
Insumo	10579	ORSE	Chave de fenda chata 30 cm	Material	un	0,0002000	26,89	0,00	
Insumo	11240	ORSE	Alicate com isolamento	Material	un	0,0002000	47,69	0,00	
Insumo	11242	ORSE	Chave inglesa 12"	Material	un	0,0001000	44,00	0,00	
Insumo	00002436/SIN	ORSE	Eletricista (horista)	Mão de Obra	h	1,0000000	20,45	20,45	
Insumo		4174	ORSE	Desempenadeira de aço lisa, cabo madeira, ref:143, Atlas ou similar	Material	un	0,0005000	12,90	0,00
Insumo	11247	ORSE	Serra mármore	Material	un	0,0001000	319,90	0,03	
Insumo	11245	ORSE	Desempoladeira de madeira 12x22	Material	un	0,0007000	11,60	0,00	
Insumo	10790	ORSE	Prumo de face	Material	un	0,0001000	25,95	0,00	
Insumo	4722	ORSE	Colher de pedreiro	Material	un	0,0004000	18,80	0,00	
Insumo	11243	ORSE	Martelo sem unha	Material	un	0,0001000	28,00	0,00	
Insumo	10282	ORSE	Regua de alumínio c/ 2,00m (para pedreiro)	Material	un	0,0002000	44,00	0,00	
Insumo	11246	ORSE	Escala métrica de bambú	Material	Un	0,0007000	10,22	0,00	
Insumo	10789	ORSE	Nível de bolha de madeira	Material	un	0,0002000	15,40	0,00	
Insumo	11264	ORSE	Marreta de 1/2 kg com cabo	Material	un	0,0002000	13,52	0,00	
Insumo	11265	ORSE	Martelo de borracha com cabo	Material	un	0,0004000	18,75	0,00	
Insumo	3155	ORSE	Fita em aço inox Fusimec ou similar	Material	M	2,0000000	3,80	7,60	
Insumo	9450	ORSE	Pontalete de aço galvanizado d=1 1/2", medindo 1,50m, para entrada de energia	Material	un	1,0000000	143,00	143,00	
Insumo	00004750/SIN	ORSE	Pedreiro (horista)	Mão de Obra	h	1,0000000	20,45	20,45	
				MO sem LS =>	26,48	LS =>	30,01	MO com LS =>	56,49
				Valor do BDI =>	57,97				320,05
						Quant. =>	1,00	Preço Total =>	320,05

12.9	Código	Banco	Descrição	Tipo	Und	Quant.	Porcent.	Valor Unit	Total
Composição	C1947	SEINFRA	PONTO ELÉTRICO, MATERIAL E EXECUÇÃO	0	PT	1,0000000		282,74	282,74
Insumo	12543	SEINFRA	SERVENTE	Mão de Obra	H	2,5000000	0,0000000	20,26	50,65
Insumo	11075	SEINFRA	ELETRODUTO DE PVC RIGIDO 3/4"	Material	M	3,0000000	0,0000000	4,57	13,71
Insumo	10419	SEINFRA	CAIXA ESTAMPADA 3"X3", 4"X2", 4"X4" - CHAPA 18	Material	UN	1,0000000	0,0000000	1,93	1,93
Insumo	11409	SEINFRA	LUVA DE PVC RIGIDO PARA ELETRODUTO 3/4"	Material	UN	2,0000000	0,0000000	1,18	2,36
Insumo	12312	SEINFRA	ELETRICISTA	Mão de Obra	H	3,0000000	0,0000000	26,85	80,55
Insumo	11181	SEINFRA	FITA ISOLANTE	Material	M	3,0000000	0,0000000	0,75	2,25
Insumo	10356	SEINFRA	CABO ISOLADO PVC 750V 2,5 MM2	Material	M	12,0000000	0,0000000	2,11	25,32
Insumo	10428	SEINFRA	CAIXA PASSAG. CHAPA C/TAMPA PARAF. 100X100X80MM	Material	UN	1,0000000	0,0000000	11,20	11,20
Insumo	10042	SEINFRA	AJUDANTE DE ELETRICISTA	Mão de Obra	H	3,0000000	0,0000000	21,10	63,30
Insumo	10981	SEINFRA	DISJUNTOR MONOPOLAR 16A	Material	UN	0,1000000	0,0000000	11,09	1,10
Insumo	11105	SEINFRA	ESPELHO 4"X2" OU 3"X3"	Material	UN	1,0000000	0,0000000	2,90	2,90
Insumo	11262	SEINFRA	INTERRUPTOR 2 TECLAS PARALELO 1 TOMADA 2POLOS	Material	UN	1,0000000	0,0000000	24,74	24,74
Insumo	10957	SEINFRA	CURVA DE PVC RIGIDO PARA ELETRODUTO DE 3/4"	Material	UN	1,0000000	0,0000000	2,73	2,73
				MO sem LS =>	91,17	LS =>	103,33	MO com LS =>	194,50
				Valor do BDI =>	62,54			Valor com BDI =>	345,28
				Quant. =>			3,00	Preço Total =>	1.035,84

	Código	Banco	Descrição	Tipo	Und	Quant.	Porcent.	Valor Unit	Total
Insumo	MATED: 11865	SETOP	CANALETA PARA PASSAGEM DE CABOS (MATERIAL: PVC[MEDIDAS: 20X10MM]TIPO: RECORTE FECHADO[REFERÊNCIA: SISTEMA "X" OU EQUIVALENTE])	Material	m	1,0000000		4,94	4,94
				MO sem LS =>	0,00	LS =>	0,00	MO com LS =>	0,00
				Valor do BDI =>				Valor com BDI =>	6,03
				Quant. =>			20,00	Preço Total =>	120,60

13	INSTALAÇÕES HIDROSSANITÁRIAS								4.356,73
13.1	Código	Banco	Descrição	Tipo	Und	Quant.	Porcent.	Valor Unit	Total
Composição	100849	SINAPI	ASSENTO SANITÁRIO CONVENCIONAL - FORNECIMENTO E INSTALAÇÃO. AF. 02/2026	Louças e Metais	UN	1,0000000		44,80	44,80
Composição Auxiliar	88267	SINAPI	ENCANADOR OU BOMBEIRO HIDRÁULICO COM ENCARGOS COMPLEMENTARES	Livro SINAPI: Cálculos e Parâmetros	H	0,1137997	0,0000000	28,79	3,27
Composição Auxiliar	88316	SINAPI	SERVENTE COM ENCARGOS COMPLEMENTARES	Livro SINAPI: Cálculos e Parâmetros	H	0,0436807	0,0000000	23,66	1,03
Insumo	00000377	SINAPI	ASSENTO SANITARIO DE PLASTICO, TIPO CONVENCIONAL	Material	UN	1,0000000	0,0000000	40,50	40,50
				MO sem LS =>	1,51	LS =>	1,72	MO com LS =>	3,23
				Valor do BDI =>	9,90			Valor com BDI =>	54,70
				Quant. =>			3,00	Preço Total =>	164,10

13.2	Código	Banco	Descrição	Tipo	Und	Quant.	Porcent.	Valor Unit	Total
Composição	86885	SINAPI	ENGATE FLEXÍVEL EM PLÁSTICO BRANCO, 1/2" X 40CM - FORNECIMENTO E INSTALAÇÃO. AF. 02/2026	Louças e Metais	UN	1,0000000		12,06	12,06
Composição Auxiliar	88267	SINAPI	ENCANADOR OU BOMBEIRO HIDRÁULICO COM ENCARGOS COMPLEMENTARES	Livro SINAPI: Cálculos e Parâmetros	H	0,1503354	0,0000000	28,79	4,32
Composição Auxiliar	88316	SINAPI	SERVENTE COM ENCARGOS COMPLEMENTARES	Livro SINAPI: Cálculos e Parâmetros	H	0,0577045	0,0000000	23,66	1,36
Insumo	00003146	SINAPI	FITA VEDA ROSCA, EM PTFE, ROLO DE 18 MM X 10 M (L X C)	Material	UN	0,0210000	0,0000000	4,89	0,10
Insumo	00011681	SINAPI	ENGATE/RABICHO FLEXIVEL PLASTICO (PVC OU ABS) BRANCO 1/2" X 40 CM	Material	UN	1,0000000	0,0000000	6,28	6,28
				MO sem LS =>	1,99	LS =>	2,27	MO com LS =>	4,26
				Valor do BDI =>	2,66			Valor com BDI =>	14,72

Quant. => 8,00 Preço Total => 117,76

13.3	Código	Banco	Descrição	Tipo	Und	Quant.	Porcent.	Valor Unit	Total
Composição	86882	SINAPI	SIFÃO DO TIPO GARRAFA/COPO EM PVC 1.1/4" X 1.1/2" - FORNECIMENTO E INSTALAÇÃO. AF_02/2026	Louças e Metais	UN	1,0000000		21,25	21,25
Composição Auxiliar	88267	SINAPI	ENCANADOR OU BOMBEIRO HIDRÁULICO COM ENCARGOS COMPLEMENTARES	Livro SINAPI: Cálculos e Parâmetros	H	0,1437470	0,0000000	28,79	4,13
Composição Auxiliar	88316	SINAPI	SERVEnte COM ENCARGOS COMPLEMENTARES	Livro SINAPI: Cálculos e Parâmetros	H	0,0551756	0,0000000	23,66	1,30
Insumo	00006146	SINAPI	SIFAO PLASTICO TIPO COPO PARA TANQUE, 1.1/4 X 1.1/2"	Material	UN	1,0000000	0,0000000	15,82	15,82
					MO sem LS => Valor do BDI =>	1,90 4,70	LS => 2,17	MO com LS => Valor com BDI =>	4,07 25,95
					Quant. =>	8,00	Preço Total =>	207,60	

13.4	Código	Banco	Descrição	Tipo	Und	Quant.	Porcent.	Valor Unit	Total
Composição	86879	SINAPI	VÁLVULA EM PLÁSTICO 1" PARA PIA, TANQUE OU LAVATÓRIO, COM OU SEM LADRÃO - FORNECIMENTO E INSTALAÇÃO. AF_02/2026	Louças e Metais	UN	1,0000000		8,91	8,91
Composição Auxiliar	88267	SINAPI	ENCANADOR OU BOMBEIRO HIDRÁULICO COM ENCARGOS COMPLEMENTARES	Livro SINAPI: Cálculos e Parâmetros	H	0,1078103	0,0000000	28,79	3,10
Composição Auxiliar	88316	SINAPI	SERVEnte COM ENCARGOS COMPLEMENTARES	Livro SINAPI: Cálculos e Parâmetros	H	0,0413817	0,0000000	23,66	0,97
Insumo	00006153	SINAPI	VALVULA EM PLASTICO BRANCO PARA TANQUE OU LAVATORIO 1", SEM UNHO E SEM LADRAO	Material	UN	1,0000000	0,0000000	4,84	4,84
					MO sem LS => Valor do BDI =>	1,43 1,97	LS => 1,63	MO com LS => Valor com BDI =>	3,06 10,88
					Quant. =>	8,00	Preço Total =>	87,04	

13.5	Código	Banco	Descrição	Tipo	Und	Quant.	Porcent.	Valor Unit	Total
Composição	104327	SINAPI	RALO SIFONADO REDONDO, PVC, DN 100 X 40 MM, JUNTA SOLDÁVEL, FORNECIDO E INSTALADO EM RAMAL DE DESCARGA OU EM RAMAL DE ESGOTO SANITÁRIO. AF_08/2022	Instalações Prediais de Esgoto - Caixas e Ralos	UN	1,0000000		18,65	18,65
Composição Auxiliar	88267	SINAPI	ENCANADOR OU BOMBEIRO HIDRÁULICO COM ENCARGOS COMPLEMENTARES	Livro SINAPI: Cálculos e Parâmetros	H	0,1652000	0,0000000	28,79	4,75
Composição Auxiliar	88248	SINAPI	AUXILIAR DE ENCANADOR OU BOMBEIRO HIDRÁULICO COM ENCARGOS COMPLEMENTARES	Livro SINAPI: Cálculos e Parâmetros	H	0,1652000	0,0000000	23,59	3,89
Insumo	00011743	SINAPI	RALO SIFONADO REDONDO CONICO, PVC, 100 X 40 MM, COM GRELHA REDONDA BRANCA	Material	UN	1,0000000	0,0000000	8,96	8,96
Insumo	00000122	SINAPI	ADESIVO PLASTICO PARA PVC, FRASCO COM "850" GR	Material	UN	0,0049000	0,0000000	73,79	0,36
Insumo	00020083	SINAPI	SOLUCAO PREPARADORA / LIMPADORA PARA PVC, FRASCO COM 1000 CM3	Material	UN	0,0075000	0,0000000	83,60	0,62
Insumo	00038383	SINAPI	LIXA D'AGUA EM FOLHA, COR PRETA, GRAO 100	Material	UN	0,0360000	0,0000000	2,02	0,07
					MO sem LS => Valor do BDI =>	3,02 4,12	LS => 3,44	MO com LS => Valor com BDI =>	6,46 22,77
					Quant. =>	3,00	Preço Total =>	68,31	

13.6	Código	Banco	Descrição	Tipo	Und	Quant.	Porcent.	Valor Unit	Total
Composição	86888	SINAPI	BACIA SANITÁRIA COM CAIXA ACOPLADA LOUÇA BRANCA - FORNECIMENTO E INSTALAÇÃO. AF_02/2026	Louças e Metais	UN	1,0000000		516,87	516,87
Composição Auxiliar	88267	SINAPI	ENCANADOR OU BOMBEIRO HIDRÁULICO COM ENCARGOS COMPLEMENTARES	Livro SINAPI: Cálculos e Parâmetros	H	0,8624820	0,0000000	28,79	24,83
Composição Auxiliar	88316	SINAPI	SERVEnte COM ENCARGOS COMPLEMENTARES	Livro SINAPI: Cálculos e Parâmetros	H	0,5802595	0,0000000	23,66	13,72
Insumo	00006138	SINAPI	ANEL DE VEDACAO, PVC FLEXIVEL, 100 MM, PARA SAIDA DE BACIA / VASO SANITARIO	Material	UN	1,0000000	0,0000000	10,24	10,24
Insumo	00037329	SINAPI	REJUNTE EPOXI, QUALQUER COR	Material	KG	0,0220350	0,0000000	90,28	1,98
Insumo	00010422	SINAPI	BACIA SANITARIA (VASO) COM CAIXA ACOPLADA, SIFAO APARENTE, DE LOUCA BRANCA (SEM ASSENTO)	Material	UN	1,0000000	0,0000000	425,58	425,58
Insumo	00004384	SINAPI	PARAFUSO NIQUELADO COM ACABAMENTO CROMADO PARA FIXAR PECA SANITARIA, INCLUI PORCA CEGA, ARRUELA E BUCHA DE NYLON TAMANHO S-10	Material	UN	2,0000000	0,0000000	20,26	40,52
					MO sem LS => Valor do BDI =>	13,39 114,33	LS => 15,18	MO com LS => Valor com BDI =>	28,57 631,20
					Quant. =>	1,00	Preço Total =>	631,20	

13.7	INSTALAÇÃO DE CAIXAS DE ESGOTO PARA PIAS								3.080,72
13.7.1	Código	Banco	Descrição	Tipo	Und	Quant.	Porcent.	Valor Unit	Total
Composição	93358	SINAPI	ESCAVAÇÃO MANUAL DE VALA. AF_09/2024	Escavação de Valas	m³	1,0000000		93,59	93,59
Composição Auxiliar	88316	SINAPI	SERVEnte COM ENCARGOS COMPLEMENTARES	Livro SINAPI: Cálculos e Parâmetros	H	3,9557667	0,0000000	23,66	93,59
					MO sem LS => Valor do BDI =>	30,16 20,70	LS => 34,20	MO com LS => Valor com BDI =>	64,36 114,29
					Quant. =>	0,432	Preço Total =>	49,37	

13.7.2	Código	Banco	Descrição	Tipo	Und	Quant.	Porcent.	Valor Unit	Total
Composição	96620	SINAPI	LASTRO DE CONCRETO MAGRO, APLICADO EM PISOS, LAJES SOBRE SOLO OU RADIER. AF_01/2024	Lastro	m³	1,0000000		953,47	953,47
Composição Auxiliar	88309	SINAPI	PEDREIRO COM ENCARGOS COMPLEMENTARES	Livro SINAPI: Cálculos e Parâmetros	H	5,0830000	0,0000000	29,47	149,79
Composição Auxiliar	88316	SINAPI	SERVEnte COM ENCARGOS COMPLEMENTARES	Livro SINAPI: Cálculos e Parâmetros	H	1,8380000	0,0000000	23,66	43,48
Composição Auxiliar	94968	SINAPI	CONCRETO MAGRO PARA LASTRO, TRAÇO 1:4,5:4,5 (EM MASSA SECA DE CIMENTO/ AREIA MÉDIA/ BRITA 1) - PREPARO MECÂNICO COM BETONEIRA 600 L. AF_05/2021	Produção de Concreto	m³	1,3800000	0,0000000	550,87	760,20
					MO sem LS => Valor do BDI =>	105,75 210,90	LS => 119,85	MO com LS => Valor com BDI =>	225,60 1.164,37
					Quant. =>	0,036	Preço Total =>	41,91	

13.7.3	Código	Banco	Descrição	Tipo	Und	Quant.	Porcent.	Valor Unit	Total
Composição	89848	SINAPI	TUBO PVC, SERIE NORMAL, ESGOTO PREDIAL, DN 100 MM, FORNECIDO E INSTALADO EM SUBCOLETOR AÉREO DE ESGOTO SANITÁRIO. AF_08/2022	Instalações Prediais de Esgoto - Tubos e Conexões	M	1,0000000		27,79	27,79

MUNICÍPIO DE CAMPO GRANDE DO PIAUÍ
CNPJ: 01.612.570/0001-03

Composição Auxiliar	88267	SINAPI	ENCANADOR OU BOMBEIRO HIDRÁULICO COM ENCARGOS COMPLEMENTARES	Livro SINAPI: Cálculos e Parâmetros	H	0,2396000	0,0000000	28,79	6,89
Composição Auxiliar	88248	SINAPI	AUXILIAR DE ENCANADOR OU BOMBEIRO HIDRÁULICO COM ENCARGOS COMPLEMENTARES	Livro SINAPI: Cálculos e Parâmetros	H	0,2396000	0,0000000	23,59	5,65
Insumo	00038383	SINAPI	LIXA D'ÁGUA EM FOLHA, COR PRETA, GRAO 100	Material	UN	0,0133000	0,0000000	2,02	0,02
Insumo	00009836	SINAPI	TUBO PVC SERIE NORMAL, DN 100 MM, PARA ESGOTO PREDIAL (NBR 5688)	Material	M	1,0549000	0,0000000	14,44	15,23
					MO sem LS => Valor do BDI =>	4,39 6,14	LS =>	4,99 MO com LS => Valor com BDI =>	9,38 33,93
					Quant. =>		30,00	Preço Total =>	1.017,90

13.7.4	Código	Banco	Descrição	Tipo	Und	Quant.	Porcent.	Valor Unit	Total
Composição	97901	SINAPI	CAIXA ENTERRADA HIDRÁULICA RETANGULAR EM ALVENARIA COM TIJOLOS CERÂMICOS MACIÇOS, DIMENSÕES INTERNAS: 0,4X0,4X0,4 M PARA REDE DE ESGOTO. AF_12/2020	Caixas Enterradas	UN	1,0000000		329,74	329,74
Composição Auxiliar	94970	SINAPI	CONCRETO FCK = 20MPa, TRAÇO 1:2,7:3 (EM MASSA SECA DE CIMENTO/ AREIA MÉDIA/ BRITA 1) - PREPARO MECÂNICO COM BETONEIRA 600 L. AF_05/2021	Produção de Concreto	m³	0,0419000	0,0000000	663,50	27,80
Composição Auxiliar	100475	SINAPI	ARGAMASSA TRAÇO 1:3 (EM VOLUME DE CIMENTO E AREIA MÉDIA ÚMIDA) COM ADIÇÃO DE IMPERMEABILIZANTE, PREPARO MECÂNICO COM BETONEIRA 400 L. AF_08/2019	Argamassas	m³	0,0515000	0,0000000	925,62	47,66
Composição Auxiliar	97734	SINAPI	PEÇA RETANGULAR PRÉ-MOLDADA, VOLUME DE CONCRETO DE 10 A 30 LITROS, TAXA DE AÇO APROXIMADA DE 30KG/M³. AF_03/2024	Estruturas Pré-Fabricadas e Pré-Moldadas	m³	0,0252000	0,0000000	3.334,97	84,04
Composição Auxiliar	87316	SINAPI	ARGAMASSA TRAÇO 1:4 (EM VOLUME DE CIMENTO E AREIA GROSSA ÚMIDA) PARA CHAPISCO CONVENCIONAL, PREPARO MECÂNICO COM BETONEIRA 400 L. AF_08/2019	Argamassas	m³	0,0069000	0,0000000	590,43	4,07
Composição Auxiliar	88309	SINAPI	PEDREIRO COM ENCARGOS COMPLEMENTARES	Livro SINAPI: Cálculos e Parâmetros	H	2,3668000	0,0000000	29,47	69,74
Composição Auxiliar	101616	SINAPI	PREPARO DE FUNDO DE VALA COM LARGURA MENOR QUE 1,5 M (ACERTO DO SOLO NATURAL), EM LOCAL COM NÍVEL BAIXO DE INTERFERÊNCIA. AF_01/2026	Escoramento e Preparo de Fundo de Valas	m²	0,4900000	0,0000000	8,01	3,92
Composição Auxiliar	88316	SINAPI	SERVENTE COM ENCARGOS COMPLEMENTARES	Livro SINAPI: Cálculos e Parâmetros	H	1,8596000	0,0000000	23,66	43,99
Insumo	00004491	SINAPI	PONTALETE "7,5 X 7,5" CM EM PINUS, MISTA OU EQUIVALENTE DA REGIAO - BRUTA	Material	M	0,0888000	0,0000000	9,91	0,88
Insumo	00006193	SINAPI	TABUA NAO APARELHADA "2,5 X 20" CM, EM MACARANDUBA/MASSARANDUBA, ANGELIM OU EQUIVALENTE DA REGIAO - BRUTA	Material	M	0,3312000	0,0000000	14,13	4,67
Insumo	00007258	SINAPI	TIJOLO CERAMICO MACICO COMUM DE "5 X 10 X 20" CM (L X A X C)	Material	UN	61,4307000	0,0000000	0,69	42,38
Insumo	00004517	SINAPI	SARRAFO "2,5 X 7,5" CM EM PINUS, MISTA OU EQUIVALENTE DA REGIAO - BRUTA	Material	M	0,1056000	0,0000000	3,46	0,36
Insumo	00005069	SINAPI	PREGO DE ACO POLIDO COM CABECA 17 X 27 (2 1/2 X 11)	Material	KG	0,0094000	0,0000000	20,74	0,19
Insumo	00002692	SINAPI	DESMOLDANTE PROTETOR PARA FORMAS DE MADEIRA, DE BASE OLEOSA EMULSIONADA EM AGUA	Material	L	0,0041000	0,0000000	9,88	0,04
					MO sem LS => Valor do BDI =>	61,99 72,93	LS =>	70,27 MO com LS => Valor com BDI =>	132,26 402,67
					Quant. =>		4,00	Preço Total =>	1.610,68

13.7.5	Código	Banco	Descrição	Tipo	Und	Quant.	Porcent.	Valor Unit	Total
Composição	98107	SINAPI	CAIXA DE GORDURA SIMPLES (CAPACIDADE: 36 L), RETANGULAR, EM ALVENARIA COM BLOCOS DE CONCRETO, DIMENSÕES INTERNAS = 0,2X0,4 M, ALTURA INTERNA = 0,8 M. AF_12/2020	Caixas Enterradas	UN	1,0000000		295,50	295,50
Composição Auxiliar	97733	SINAPI	PEÇA RETANGULAR PRÉ-MOLDADA, VOLUME DE CONCRETO DE ATÉ 10 LITROS, TAXA DE AÇO APROXIMADA DE 30KG/M³. AF_03/2024	Estruturas Pré-Fabricadas e Pré-Moldadas	m³	0,0132000	0,0000000	3.765,19	49,70
Composição Auxiliar	100475	SINAPI	ARGAMASSA TRAÇO 1:3 (EM VOLUME DE CIMENTO E AREIA MÉDIA ÚMIDA) COM ADIÇÃO DE IMPERMEABILIZANTE, PREPARO MECÂNICO COM BETONEIRA 400 L. AF_08/2019	Argamassas	m³	0,0523000	0,0000000	925,62	48,40
Composição Auxiliar	101616	SINAPI	PREPARO DE FUNDO DE VALA COM LARGURA MENOR QUE 1,5 M (ACERTO DO SOLO NATURAL), EM LOCAL COM NÍVEL BAIXO DE INTERFERÊNCIA. AF_01/2026	Escoramento e Preparo de Fundo de Valas	m²	0,3500000	0,0000000	8,01	2,80
Composição Auxiliar	88309	SINAPI	PEDREIRO COM ENCARGOS COMPLEMENTARES	Livro SINAPI: Cálculos e Parâmetros	H	2,6250000	0,0000000	29,47	77,35
Composição Auxiliar	94970	SINAPI	CONCRETO FCK = 20MPa, TRAÇO 1:2,7:3 (EM MASSA SECA DE CIMENTO/ AREIA MÉDIA/ BRITA 1) - PREPARO MECÂNICO COM BETONEIRA 600 L. AF_05/2021	Produção de Concreto	m³	0,0223000	0,0000000	663,50	14,79
Composição Auxiliar	88316	SINAPI	SERVENTE COM ENCARGOS COMPLEMENTARES	Livro SINAPI: Cálculos e Parâmetros	H	2,0625000	0,0000000	23,66	48,79
Composição Auxiliar	87316	SINAPI	ARGAMASSA TRAÇO 1:4 (EM VOLUME DE CIMENTO E AREIA GROSSA ÚMIDA) PARA CHAPISCO CONVENCIONAL, PREPARO MECÂNICO COM BETONEIRA 400 L. AF_08/2019	Argamassas	m³	0,0115000	0,0000000	590,43	6,78
Insumo	00000650	SINAPI	BLOCO DE VEDACAO DE CONCRETO, 9 X 19 X 39 CM (CLASSE C - NBR 6136)	Material	UN	16,1590000	0,0000000	2,65	42,82
Insumo	00005069	SINAPI	PREGO DE ACO POLIDO COM CABECA 17 X 27 (2 1/2 X 11)	Material	KG	0,0062000	0,0000000	20,74	0,12
Insumo	00004517	SINAPI	SARRAFO "2,5 X 7,5" CM EM PINUS, MISTA OU EQUIVALENTE DA REGIAO - BRUTA	Material	M	0,0704000	0,0000000	3,46	0,24
Insumo	00006193	SINAPI	TABUA NAO APARELHADA "2,5 X 20" CM, EM MACARANDUBA/MASSARANDUBA, ANGELIM OU EQUIVALENTE DA REGIAO - BRUTA	Material	M	0,2208000	0,0000000	14,13	3,11
Insumo	00002692	SINAPI	DESMOLDANTE PROTETOR PARA FORMAS DE MADEIRA, DE BASE OLEOSA EMULSIONADA EM AGUA	Material	L	0,0027000	0,0000000	9,88	0,02
Insumo	00004491	SINAPI	PONTALETE "7,5 X 7,5" CM EM PINUS, MISTA OU EQUIVALENTE DA REGIAO - BRUTA	Material	M	0,0592000	0,0000000	9,91	0,58
					MO sem LS => Valor do BDI =>	57,81 65,36	LS =>	65,53 MO com LS => Valor com BDI =>	123,34 360,86
					Quant. =>		1,00	Preço Total =>	360,86

14	Código	Banco	Descrição	Tipo	Und	Quant.	Valor Unit	Total
14.1	8464	ORSE	Banco de concreto sem encosto, dimensão: 2,00x0,60m	Urbanização de Parques e Praças	un	1,0000000	674,30	674,30
Item	Código	Banco	Descrição	Tipo	Und	Quant.	Valor Unit	Total
Composição	155	ORSE	Alvenaria tijolo cerâmico maciço (5x9x19), esp = 0,09m (singela), com argamassa traço 1:5 - 1:2:8 (cimento / cal / areia) c/ junta de 2,0cm - R1	Alvenarias de Vedação	m²	0,2400000	122,04	29,28
Composição	3310	ORSE	Chapisco em parede com argamassa traço 1:1 - 1:3 (cimento / areia) - Revisado 08/2015	Conversão InfoWORca	m²	0,6600000	7,28	4,80
Composição	2279	ORSE	Emassamento de superfície, com aplicação de 01 demão de massa acrílica, lixamento e retoques - Rev 03	Latex PVA	m²	2,4200000	16,04	38,81
Insumo	00001379/SIN	ORSE	Cimento portland composto cp ii-32	Material	kg	16,5000000	0,90	14,85

MUNICÍPIO DE CAMPO GRANDE DO PIAUÍ
CNPJ: 01.612.570/0001-03

Composição	94	ORSE	Concreto ciclópico	Alvenarias de Pedra e Concretos para Fundações	m³	0,0960000	757,79	72,74
Composição	1908	ORSE	Reboco ou boço externo, de parede, com argamassa traço t5 - 1:2:8 (cimento / cal / areia), espessura 2,0 cm	Argamassas	m²	0,6600000	38,59	25,46
Composição	10550	ORSE	Encargos Complementares - Pedreiro	Provisórios	h	1,0000000	3,73	3,73
Composição	87	ORSE	Forma plana para fundações, em compensado resinado 12mm, 04 usos	Formas para Fundações	m²	1,7200000	89,44	153,83
Composição	98	ORSE	Concreto simples usinado fck=25mpa, bombeado, lançado e adensado em superestrutura	Alvenarias de Pedra e Concretos para Fundações	m³	0,1200000	607,61	72,91
Composição	2282	ORSE	Preparo de superfície com lixamento e aplicação de 01 demão de líquido selador acrílico	Latex PVA	m²	2,4200000	8,57	20,73
Composição	10549	ORSE	Encargos Complementares - Servente	Provisórios	h	2,0000000	3,86	7,72
Composição	2509	ORSE	Carga manual de material de 1ª categoria	Carga de Material	m³	0,1200000	11,65	1,39
Composição	2497	ORSE	Escavação manual de vala ou cava em material de 1ª categoria, profundidade até 1,50m	Escavação Manual em Área Urbana	m³	0,0960000	58,54	5,61
Insumo	2456	ORSE	Caminhão guindauto 6,5 t (m. benz - L1620/51 - 143,0 hp)	Equipamento	h	0,2500000	113,16	28,29
Insumo		ORSE	Servente de obras (horista)	Mão de Obra	h	2,0000000	15,59	31,18
Composição	00006111/SIN140	ORSE	Aço CA - 50 Ø 6,3 a 12,5mm, inclusive corte, dobragem, montagem e colocação de ferragens nas formas, para superestruturas e fundações - R1	Armaduras Convencionais	kg	7,4300000	12,56	93,32
Composição	2288	ORSE	Pintura de acabamento com aplicação de 02 demãos de tinta acrílica convencional	Latex PVA	m²	2,4200000	19,47	47,11
Insumo	00004750/SIN	ORSE	Pedreiro (horista)	Mão de Obra	h	1,0000000	20,45	20,45

Detalhamento de Cálculo ORSE

Item	Código	Banco	Descrição	Tipo	Und	Quant.	Valor Unit	Total
Insumo		ORSE	Cimento portland composto cp ii-32	Material	kg	44,6538600	0,90	40,18
Insumo	00001379/SIN	ORSE	Areia grossa - posto jazida/fornecedor (retirado na jazida, sem transporte)	Material	m³	0,0672461	101,30	6,81
Insumo	00000367/SIN	ORSE	Servente de obras (horista)	Mão de Obra	h	9,1493200	15,59	142,63
Insumo	00006111/SIN10761	ORSE	Refeição - café da manhã (café com leite e dois pães com manteiga)	Serviços	un	1,6823387	5,00	8,41
Insumo	10492	ORSE	Cesta Básica	Material	un	0,0743666	205,00	15,24
Insumo	2378	ORSE	Vale transporte	Material	un	1,3433807	4,50	6,04
Insumo	10596	ORSE	Protetor auricular	Material	un	0,0743666	4,81	0,35
Insumo	1651	ORSE	Óculos branco proteção	Material	pr	0,0129808	6,00	0,07
Insumo	10362	ORSE	Seguro de vida e acidente em grupo	Serviços	un	0,0743666	12,54	0,93
Insumo	10599	ORSE	Protetor solar fps 30 com 120ml	Material	un	0,0297467	18,00	0,53
Insumo		ORSE	Carrinho de mão, em aço, com capacidade de '45 a 65' l / '100" kg, pneu com câmara	Material	un	0,0018299	183,00	0,33
Insumo	00002711/SIN10517	ORSE	Exames admissionais/demissionais (checkup)	Serviços	cj	0,0066104	300,00	1,98
Insumo		ORSE	Bota de segurança com biqueira de aço e colarinho acolchoado	Material	par	0,0129808	73,93	0,95
Insumo	00012893/SIN	ORSE	Luva raspa de couro, cano curto (punho "7" cm)	Material	par	0,0380096	10,87	0,41
Insumo	00012892/SIN10788	ORSE	Pá quadrada	Material	un	0,0018299	36,90	0,06
Insumo	4729	ORSE	Marreta 1 kg com cabo	Material	un	0,0009149	39,50	0,03
Insumo	4728	ORSE	Talhadeira chata 10"	Material	un	0,0027448	18,58	0,05
Insumo	941	ORSE	Fardamento com mangas curta	Material	un	0,0247889	193,04	4,78
Insumo		ORSE	Capa para chuva em pvc com forro de poliéster, com capuz (amarela ou azul)	Material	un	0,0033052	20,11	0,06
Insumo	00012894/SIN158	ORSE	Almoço (Participação do empregador)	Material	un	1,6823387	14,00	23,55
Insumo		ORSE	Capacete de segurança aba frontal com suspensão de polietileno, sem jular (classe b)	Material	un	0,0099156	13,50	0,13
Insumo	00012895/SIN	ORSE	Cal hidratada ch-i para argamassas	Material	kg	3,8001600	1,40	5,32
Insumo	00001106/SIN4174	ORSE	Desempenadeira de aço lisa, cabo madeira, ref:143, Atlas ou similar	Material	un	0,0021805	12,90	0,02
Insumo	11247	ORSE	Serra mármore	Material	un	0,0002062	319,90	0,06
Insumo	11245	ORSE	Desempoladeira de madeira 12x22	Material	un	0,0014434	11,60	0,01
Insumo	10790	ORSE	Prumo de face	Material	un	0,0002062	25,95	0,00
Insumo	4722	ORSE	Colher de pedreiro	Material	un	0,0008248	18,80	0,01
Insumo	11243	ORSE	Martelo sem unha	Material	un	0,0002062	28,00	0,00
Insumo	10282	ORSE	Regua de alumínio c/ 2,00m (para pedreiro)	Material	un	0,0004124	44,00	0,01
Insumo	11246	ORSE	Escala métrica de bambú	Material	Un	0,0014434	10,22	0,01
Insumo	10789	ORSE	Nível de bolha de madeira	Material	un	0,0004124	15,40	0,00
Insumo	11264	ORSE	Marreta de 1/2 kg com cabo	Material	un	0,0004124	13,52	0,00
Insumo	11265	ORSE	Martelo de borracha com cabo	Material	un	0,0008248	18,75	0,01
Insumo	2212	ORSE	Tijolo cerâmico maciço 5 x 9 x 19cm	Material	un	16,3200000	0,70	11,42
Insumo		ORSE	Pedreiro (horista)	Mão de Obra	h	2,0620000	20,45	42,16
Insumo	00004750/SIN	ORSE	Areia média - posto jazida/fornecedor (retirado na jazida, sem transporte)	Material	m³	0,0035640	100,00	0,35
Insumo	00000370/SIN11252	ORSE	Escada de alumínio de abrir com 7 degraus	Material	un	0,0002299	269,00	0,06
Insumo	4725	ORSE	Espátula	Material	un	0,0009196	16,82	0,01
Insumo	11250	ORSE	Rolo lã de carneiro 20cm	Material	un	0,0052877	26,00	0,13
Insumo	10583	ORSE	Trincha 3"	Material	un	0,0103455	11,98	0,12
Insumo	11251	ORSE	Pincel de seda 2"	Material	un	0,0103455	27,12	0,28
Insumo		ORSE	Lixa em folha para parede ou madeira, numero 120, cor vermelha	Material	un	1,9360000	0,98	1,89
Insumo	00003767/SIN	ORSE	Pintor (horista)	Mão de Obra	h	2,2990000	20,45	47,01
Insumo	00004783/SIN1602	ORSE	Massa acrílica	Material	l	0,8712000	6,72	5,85
Insumo	1715	ORSE	Pedra de mão granítica	Material	m³	0,0480000	119,30	5,72
Insumo		ORSE	Pedra britada n. 2 (19 a 38 mm) posto pedra/fornecedor, sem frete	Material	m³	0,0590400	127,59	7,53
Insumo	00004718/SIN							

MUNICÍPIO DE CAMPO GRANDE DO PIAUÍ
CNPJ: 01.612.570/0001-03

Insumo	1569	ORSE	Madeira mista serrada (barrote) 6 x 6cm - 0,0036 m3/m (angelim, louro)	Material	m	0,4300000	6,69	2,87		
Insumo	630	ORSE	Compensado resinado 12mm - Madeirit ou similar	Material	m²	0,4816000	44,17	21,27		
Insumo	00005067/SIN	ORSE	Prego de aço polido com cabeça 16 x 24 (2 1/4 x 12)	Material	kg	0,5160000	18,01	9,29		
Insumo	00004509/SIN	ORSE	Sarrafo "2,5 x 10" cm em pinus, mista ou equivalente da regioao - bruta	Material	m	1,7200000	6,12	10,52		
Insumo	00043130/SIN	ORSE	Arame galvanizado 12 bwg, d = 2,76 mm (0,048 kg/m) ou 14 bwg, d = 2,11 mm (0,026 kg/m)	Material	kg	0,2580000	25,00	6,45		
Insumo	00002692/SIN	ORSE	Desmoldante protetor para formas de madeira, de base oleosa emulsionada em agua	Material	l	0,0258000	8,12	0,20		
Insumo	10577	ORSE	Serrote 40cm	Material	un	0,0002400	36,00	0,00		
Insumo	10579	ORSE	Chave de fenda chata 30 cm	Material	un	0,0004799	26,89	0,01		
Insumo	10578	ORSE	Formão grande	Material	un	0,0004799	21,30	0,01		
Insumo	11249	ORSE	Serra circular eletrica portatil	Equipamento	un	0,0002400	979,65	0,23		
Insumo	11244	ORSE	Martelo com unha	Material	un	0,0004799	39,10	0,01		
Insumo	11248	ORSE	Furadeira e Parafusadeira eletrica Bosch ou Similar profissional	Equipamento	un	0,0002400	246,00	0,05		
Insumo	00001213/SIN	ORSE	Carpinteiro de formas para concreto (horista)	Mão de Obra	h	2,3996000	20,45	49,07		
Insumo	10585	ORSE	Arco de serra	Material	un	0,0001232	19,95	0,00		
Insumo	10586	ORSE	Torquesa	Material	un	0,0001232	45,00	0,00		
Insumo	00000378/SIN	ORSE	Armador (horista)	Mão de Obra	h	0,6160000	20,45	12,59		
Insumo	00034493/SIN API	ORSE	Concreto usinado bombeavel, classe de resistencia c25, com brita 0 e 1, slump= 100 +/- 20 mm, exclui servico de bombeamento (nbr 8953)	Material	m³	0,1200000	503,81	60,45		
Insumo	00044535/SIN API	ORSE	Servico de bombeamento de concreto com consumo minimo de 40 m3, (disponibilizacao de bomba), sem o lancamento	Material	m³	0,1200000	50,38	6,04		
Insumo	1332	ORSE	Liquido selador acrilico	Material	l	0,4840000	6,66	3,22		
Insumo	2456	ORSE	Caminhão guindauto 6,5 t (m. benz - L1620/51 - 143,0 hp)	Equipamento	h	0,2500000	113,16	28,29		
Insumo	00043132/SIN	ORSE	Arame recozido 16 bwg, d = 1,65 mm (0,016 kg/m) ou 18 bwg, d = 1,25 mm (0,01 kg/m)	Material	kg	0,1486000	25,00	3,71		
Insumo	00039017/SIN API	ORSE	Espacador / distanciador circular com entrada lateral, em plastico, para vergalhao "4,2 a 12,5" mm, cobrimento 20 mm	Material	un	2,9720000	0,22	0,65		
Insumo	00039315/SIN API	ORSE	Espacador / distanciador tipo garra dupla, em plastico, cobrimento "20" mm, para ferragens de lajes e fundo de vigas	Material	un	2,9720000	0,36	1,06		
Insumo	81	ORSE	Aço ca-50 6,3 a 12,5 mm	Material	kg	7,4300000	8,43	62,63		
Insumo	00007356/SIN	ORSE	Tinta latex acrilica premium, cor branco fosco	Material	l	0,4356000	32,56	14,18		
					MO sem LS =>	137,56	LS =>	155,90	MO com LS =>	293,46
					Valor do BDI =>	149,15				823,45
					Quant. =>		2,00	Preço Total =>		1.646,90

14.2	Código	Banco	Descrição	Tipo	Und	Quant.	Porcent.	Valor Unit	Total	
Composição	102145	SINAPI	ESPELHO CRISTAL, ESPESSURA 4 MM, ADERIDO COM ADESIVO FIXA ESPELHO, COM MOLDURA DE MADEIRA APARAFUSADA NA PAREDE, COM ÁREA MENOR OU IGUAL A 1,0 M2. AF_11/2025	Vidros e Espelhos	m²	1,0000000		637,29	637,29	
Composição Auxiliar	88316	SINAPI	SERVENTE COM ENCARGOS COMPLEMENTARES	Livro SINAPI: Cálculos e Parâmetros	H	1,4929882	0,0000000	23,66	35,32	
Composição Auxiliar	88325	SINAPI	VIDRACEIRO COM ENCARGOS COMPLEMENTARES	Livro SINAPI: Cálculos e Parâmetros	H	1,7305090	0,0000000	24,03	41,58	
Insumo	00011186	SINAPI	ESPELHO CRISTAL E = 4 MM	Material	m²	1,0000000	0,0000000	508,83	508,83	
Insumo	00004375	SINAPI	BUCHA DE NYLON SEM ABA S6	Material	UN	19,3910000	0,0000000	0,10	1,93	
Insumo	00020017	SINAPI	GUARNICAO / ALIZAR / VISTA LISA EM MADEIRA MACICA, PARA PORTA, E = "1" CM, L = "5" CM, CEDRINHO / ANGELIM COMERCIAL / TAURI/ CURUPIXA / PEROBA / CUMARU OU EQUIVALENTE DA REGIAO/	Material	M	6,2275290	0,0000000	6,54	40,72	
Insumo	00011059	SINAPI	PARAFUSO ROSCA SOBERBA ZINCADO CABECA CHATA FENDA SIMPLES 5,5 X 50 MM (2")	Material	UN	19,3910000	0,0000000	0,46	8,91	
					MO sem LS =>	25,02	LS =>	28,37	MO com LS =>	53,39
					Valor do BDI =>	140,96			Valor com BDI =>	778,25
						Quant. =>	1,44	Preço Total =>		1.120,68

15	LOUÇAS ,METAIS E ACESSÓRIOS								1.721,00	
15.1	Código	Banco	Descrição	Tipo	Und	Quant.	Percent.	Valor Unit	Total	
Composição	C2496	SEINFRA	TORNEIRA CIRÚRGICA (INSTALADO)	0	UN	1,0000000		167,56	167,56	
Insumo	I1180	SEINFRA	FITA DE VEDAÇÃO	Material	M	0,2800000	0,0000000	0,36	0,10	
Insumo	I2320	SEINFRA	ENCANADOR	Mão de Obra	H	0,6500000	0,0000000	26,18	17,01	
Insumo	I0043	SEINFRA	AJUDANTE DE ENCANADOR	Mão de Obra	H	0,6500000	0,0000000	21,10	13,71	
Insumo	I2125	SEINFRA	TORNEIRA CIRÚRGICA	Material	UN	1,0000000	0,0000000	136,74	136,74	
					MO sem LS ==>	14,40	LS ==>	16,32	MO com LS ==>	30,72
					Valor do BDI ==>	37,06			Valor com BDI ==>	204,62
						Quant. ==>	4,00	Preço Total ==>		818,48

15.2	Código	Banco	Descrição	Tipo	Und	Quant.	Valor Unit	Total
Composição	10759	ORSE	Bancada em granito cinza andorinha, e=2cm	Conversão InfoWOrca	m²	1,0000000	557,10	557,10
Item	2585	ORSE	Tampo/bancada de granito cinza andorinha, e=2cm	Material	m²	1,0000000	510,10	510,10
Composição	10549	ORSE	Encargos Complementares - Servente	Provisórios	h	1,1400000	3,86	4,40
Insumo	00006111/SIN	ORSE	Servente de obras (horista)	Mão de Obra	h	1,1400000	15,59	17,77
Insumo	00004750/SIN	ORSE	Pedreiro (horista)	Mão de Obra	h	0,6500000	20,45	13,29
Insumo	3116	ORSE	Canteira alumínio anodizado natural, 1" x 1/8" - vara com 6m - 0,408 kg/m	Material	m	0,6000000	15,09	9,05
Composição	10550	ORSE	Encargos Complementares - Pedreiro	Provisórios	h	0,6500000	3,73	2,42

Detalhamento de Cálculo ORSE										
Item	Código	Banco	Descrição	Tipo	Und	Quant.	Valor Unit	Total		
Insumo	2585	ORSE	Tampo/bancada de granito cinza andorinha, e=2cm	Material	m²	1,0000000	510,10	510,10		
Insumo	10761	ORSE	Refeição - café da manhã (café com leite e dois pães com manteiga)	Serviços	un	0,1822220	5,00	0,91		
Insumo	10492	ORSE	Cesta Básica	Material	un	0,0080550	205,00	1,65		
Insumo	2378	ORSE	Vale transporte	Material	un	0,1497840	4,50	0,67		
Insumo	10596	ORSE	Protetor auricular	Material	un	0,0080550	4,81	0,03		
Insumo	1651	ORSE	Óculos branco proteção	Material	pr	0,0014320	6,00	0,00		
Insumo	10362	ORSE	Seguro de vida e acidente em grupo	Serviços	un	0,0080550	12,54	0,10		
Insumo	10599	ORSE	Protetor solar fps 30 com 120ml	Material	un	0,0032220	18,00	0,05		
Insumo	00002711/SIN	ORSE	Carrinho de mao, em aço, com capacidade de *45 a 65" l / *100" kg, pneu com camara	Material	un	0,0002280	183,00	0,04		
Insumo		10517	ORSE	Exames admissionais/demissionais (checkup)	Serviços	cj	0,0007160	300,00	0,21	
Insumo	00012893/SIN	ORSE	Bota de seguranca com biqueira de aço e colarinho acolchoado	Material	par	0,0014320	73,93	0,10		
Insumo		ORSE	Luva raspa de couro, cano curto (punho *7" cm)	Material	par	0,0041170	10,87	0,04		
Insumo	00012892/SIN	10788	ORSE	Pá quadrada	Material	un	0,0002280	36,90	0,00	
Insumo	4729	ORSE	Marreta 1 kg com cabo	Material	un	0,0001140	39,50	0,00		
Insumo	4728	ORSE	Talhadeira chata 10"	Material	un	0,0003420	18,58	0,00		
Insumo	941	ORSE	Fardamento com mangas curta	Material	un	0,0026850	193,04	0,51		
Insumo	00012894/SIN	ORSE	Capa para chuva em pvc com forro de poliester, com capuz (amarela ou azul)	Material	un	0,0003580	20,11	0,00		
Insumo		158	ORSE	Almoço (Participação do empregador)	Material	un	0,1822220	14,00	2,55	
Insumo	00012895/SIN	ORSE	Capacete de seguranca aba frontal com suspensao de polietileno, sem jugular (classe b)	Material	un	0,0010740	13,50	0,01		
Insumo		ORSE	Servente de obras (horista)	Mão de Obra	h	1,1400000	15,59	17,77		
Insumo	00006111/SIN	ORSE	Pedreiro (horista)	Mão de Obra	h	0,6500000	20,45	13,29		
Insumo	00004750/SIN	3116	ORSE	Cantoneira aluminio anodizado natural, 1" x 1/8" - vara com 6m - 0,408 kg/m	Material	m	0,6000000	15,09	9,05	
Insumo	4174	ORSE	Desempenadeira de aço lisa, cabo madeira, ref:143, Atlas ou similar	Material	un	0,0003250	12,90	0,00		
Insumo	11247	ORSE	Serra mármore	Material	un	0,0000650	319,90	0,02		
Insumo	11245	ORSE	Desempoladeira de madeira 12x22	Material	un	0,0004550	11,60	0,00		
Insumo	10790	ORSE	Prumo de face	Material	un	0,0000650	25,95	0,00		
Insumo	4722	ORSE	Colher de pedreiro	Material	un	0,0002600	18,80	0,00		
Insumo	11243	ORSE	Martelo sem unha	Material	un	0,0000650	28,00	0,00		
Insumo	10282	ORSE	Regua de aluminio c/ 2,00m (para pedreiro)	Material	un	0,0001300	44,00	0,00		
Insumo	11246	ORSE	Escala métrica de bambú	Material	Un	0,0004550	10,22	0,00		
Insumo	10789	ORSE	Nível de bolha de madeira	Material	un	0,0001300	15,40	0,00		
Insumo	11264	ORSE	Marreta de 1/2 kg com cabo	Material	un	0,0001300	13,52	0,00		
Insumo	11265	ORSE	Martelo de borracha com cabo	Material	un	0,0002600	18,75	0,00		
					MO sem LS =>	14,55	LS =>	16,51	MO com LS =>	31,06
					Valor do BDI =>	123,23				
						Quant. =>	0,75	Preço Total =>	510,24	

15.3	Código	Banco	Descrição	Tipo	Und	Quant.	Porcent.	Valor Unit	Total	
Composição	86906	SINAPI	TORNEIRA CROMADA DE MESA, 1/2" OU 3/4", PARA LAVATORIO, PADRÃO POPULAR - FORNECIMENTO E INSTALAÇÃO. AF_02/2026	Louças e Metais	UN	1,0000000		80,31	80,31	
Composição Auxiliar	88316	SINAPI	SERVENTE COM ENCARGOS COMPLEMENTARES	Livro SINAPI: Cálculos e Parâmetros	H	0,0356343	0,0000000	23,66	0,84	
Composição Auxiliar	88267	SINAPI	ENCANADOR OU BOMBEIRO HIDRÁULICO COM ENCARGOS COMPLEMENTARES	Livro SINAPI: Cálculos e Parâmetros	H	0,0928366	0,0000000	28,79	2,67	
Insumo	00013415	SINAPI	TORNEIRA DE MESA/BANCADA, PARA LAVATORIO, FIXA, METALICA CROMADA, PADRAO POPULAR, 1/2" OU 3/4"	Material	UN	1,0000000	0,0000000	76,80	76,80	
					MO sem LS =>	1,23	LS =>	1,40	MO com LS =>	2,63
					Valor do BDI =>	17,76			Valor com BDI =>	98,07
						Quant. =>	4,00	Preço Total =>		392,28

16	LIMPEZA FINAL								2.256,00	
16.1	Código	Banco	Descrição	Tipo	Und	Quant.	Porcent.	Valor Unit	Total	
Composição	9537	SINAPI	LIMPEZA FINAL DA OBRA	SEDI - SERVIÇOS DIVERSOS	m²	1,0000000		4,62	4,62	
Composição	88316	SINAPI	SERVENTE COM ENCARGOS COMPLEMENTARES	Livro SINAPI: Cálculos e	H	0,1400000	0,0000000	23,66	3,31	
Auxiliar				Parâmetros						
Insumo	00000003	SINAPI	ACIDO CLORIDRICO / ACIDO MURIATICO, DILUICAO 10% A 12% PARA USO EM LIMPEZA	Material	L	0,0500000	0,0000000	26,24	1,31	
					MO sem LS =>	1,06	LS =>	1,21	MO com LS =>	2,27
					Valor do BDI =>	1,02			Valor com BDI =>	5,64
						Quant. =>	400,00	Preço Total =>		2.256,00

17	ADMINISTRAÇÃO DE OBRA								17.748,90
17.1	Código	Banco	Descrição	Tipo	Und	Quant.	Porcent.	Valor Unit	Total
Composição	90776	SINAPI	ENCARREGADO GERAL COM ENCARGOS COMPLEMENTARES	Livro SINAPI: Cálculos e Parâmetros	H	1,0000000		41,12	41,12
Composição Auxiliar	95401	SINAPI	CURSO DE CAPACITAÇÃO PARA ENCARREGADO GERAL (ENCARGOS COMPLEMENTARES) - HORISTA	Livro SINAPI: Cálculos e Parâmetros	H	1,0000000	0,0000000	0,72	0,72
Insumo	00043463	SINAPI	FERRAMENTAS - FAMILIA ENCARREGADO GERAL - HORISTA (ENCARGOS COMPLEMENTARES - COLETADO CAIXA)	Encargos Complementares	H	1,0000000	0,0000000	0,17	0,17
Insumo	00037370	SINAPI	ALIMENTACAO - HORISTA (COLETADO CAIXA - ENCARGOS COMPLEMENTARES)	Encargos Complementares	H	1,0000000	0,0000000	2,49	2,49
Insumo	00037373	SINAPI	SEGURO - HORISTA (COLETADO CAIXA - ENCARGOS COMPLEMENTARES)	Encargos Complementares	H	1,0000000	0,0000000	0,11	0,11

MUNICÍPIO DE CAMPO GRANDE DO PIAUÍ
CNPJ: 01.612.570/0001-03

Insumo	00037372	SINAPI	EXAMES - HORISTA (COLETADO CAIXA - ENCARGOS COMPLEMENTARES)	Encargos Complementares	H	1,0000000	0,0000000	1,42	1,42
Insumo	00043487	SINAPI	EPI - FAMILIA ENCARREGADO GERAL - HORISTA (ENCARGOS COMPLEMENTARES - COLETADO CAIXA)	Encargos Complementares	H	1,0000000	0,0000000	1,57	1,57
Insumo	00037371	SINAPI	TRANSPORTE - HORISTA (COLETADO CAIXA - ENCARGOS COMPLEMENTARES)	Encargos Complementares	H	1,0000000	0,0000000	0,48	0,48
Insumo	00004083	SINAPI	ENCARREGADO GERAL DE OBRAS (HORISTA)	Mão de Obra	H	1,0000000	0,0000000	34,16	34,16
					MO sem LS =>	16,35	LS =>	18,53	MO com LS =>
					Valor do BDI =>	9,09			Valor com BDI =>
							Quant. =>	90,00	Preço Total =>
									4.518,90

17.2	Código	Banco	Descrição	Tipo	Und	Quant.	Porcent.	Valor Unit	Total
Composição	90778	SINAPI	ENGENHEIRO CIVIL DE OBRA PLENO COM ENCARGOS COMPLEMENTARES	Livro SINAPI: Cálculos e Parâmetros	H	1,0000000		141,30	141,30
Composição Auxiliar	95403	SINAPI	CURSO DE CAPACITAÇÃO PARA ENGENHEIRO CIVIL DE OBRA PLENO (ENCARGOS COMPLEMENTARES) - HORISTA	Livro SINAPI: Cálculos e Parâmetros	H	1,0000000	0,0000000	1,97	1,97
Insumo	00043486	SINAPI	EPI - FAMILIA ENGENHEIRO CIVIL - HORISTA (ENCARGOS COMPLEMENTARES - COLETADO CAIXA)	Encargos Complementares	H	1,0000000	0,0000000	1,13	1,13
Insumo	00002707	SINAPI	ENGENHEIRO CIVIL DE OBRA PLENO (HORISTA)	Mão de Obra	H	1,0000000	0,0000000	134,14	134,14
Insumo	00037370	SINAPI	ALIMENTACAO - HORISTA (COLETADO CAIXA - ENCARGOS COMPLEMENTARES)	Encargos Complementares	H	1,0000000	0,0000000	2,49	2,49
Insumo	00043462	SINAPI	FERRAMENTAS - FAMILIA ENGENHEIRO CIVIL - HORISTA (ENCARGOS COMPLEMENTARES - COLETADO CAIXA)	Encargos Complementares	H	1,0000000	0,0000000	0,04	0,04
Insumo	00037372	SINAPI	EXAMES - HORISTA (COLETADO CAIXA - ENCARGOS COMPLEMENTARES)	Encargos Complementares	H	1,0000000	0,0000000	1,42	1,42
Insumo	00037373	SINAPI	SEGURO - HORISTA (COLETADO CAIXA - ENCARGOS COMPLEMENTARES)	Encargos Complementares	H	1,0000000	0,0000000	0,11	0,11
					MO sem LS =>	63,80	LS =>	72,31	MO com LS =>
					Valor do BDI =>	31,25			Valor com BDI =>
							Quant. =>	8,00	Preço Total =>
									1.380,40

17.3	Código	Banco	Descrição	Tipo	Und	Quant.	Porcent.	Valor Unit	Total
Composição	90780	SINAPI	MESTRE DE OBRAS COM ENCARGOS COMPLEMENTARES	Livro SINAPI: Cálculos e Parâmetros	H	1,0000000		60,65	60,65
Composição Auxiliar	95405	SINAPI	CURSO DE CAPACITAÇÃO PARA MESTRE DE OBRAS (ENCARGOS COMPLEMENTARES) - HORISTA	Livro SINAPI: Cálculos e Parâmetros	H	1,0000000	0,0000000	1,12	1,12
Insumo	00037370	SINAPI	ALIMENTACAO - HORISTA (COLETADO CAIXA - ENCARGOS COMPLEMENTARES)	Encargos Complementares	H	1,0000000	0,0000000	2,49	2,49
Insumo	00037372	SINAPI	EXAMES - HORISTA (COLETADO CAIXA - ENCARGOS COMPLEMENTARES)	Encargos Complementares	H	1,0000000	0,0000000	1,42	1,42
Insumo	00037371	SINAPI	TRANSPORTE - HORISTA (COLETADO CAIXA - ENCARGOS COMPLEMENTARES)	Encargos Complementares	H	1,0000000	0,0000000	0,48	0,48
Insumo	00004069	SINAPI	MESTRE DE OBRAS (HORISTA)	Mão de Obra	H	1,0000000	0,0000000	53,29	53,29
Insumo	00043487	SINAPI	EPI - FAMILIA ENCARREGADO GERAL - HORISTA (ENCARGOS COMPLEMENTARES - COLETADO CAIXA)	Encargos Complementares	H	1,0000000	0,0000000	1,57	1,57
Insumo	00043463	SINAPI	FERRAMENTAS - FAMILIA ENCARREGADO GERAL - HORISTA (ENCARGOS COMPLEMENTARES - COLETADO CAIXA)	Encargos Complementares	H	1,0000000	0,0000000	0,17	0,17
Insumo	00037373	SINAPI	SEGURO - HORISTA (COLETADO CAIXA - ENCARGOS COMPLEMENTARES)	Encargos Complementares	H	1,0000000	0,0000000	0,11	0,11
					MO sem LS =>	25,50	LS =>	28,91	MO com LS =>
					Valor do BDI =>	13,41			Valor com BDI =>
							Quant. =>	160,00	Preço Total =>
									11.849,60

Ivanildo Freitas de Oliveira
Engenheiro Civil
RNI 1594591234
CREA-PI 30222

Total sem BDI
Total do BDI
Total Geral

302.997,14
66.970,29
369.967,43

IVANILDO FREITAS DE OLIVEIRA
Engenheiro Civil

Obra
REFORMA E AMPLIAÇÃO DA UBS MARILIA BASÍLIA DE BRITO-CAMPO
GRANDE DO PIAUI

Bancos
SINAPI - 05/2026 - Piauí
SBC - 06/2026 - Piauí
ORSE - 03/2026 -
Sergipe
SEDOP - 03/2026 - Pará
SEINFRA - 028 - Ceará
SETOP - 01/2026 - Minas

B.D.I.
22,12%

Encargos Sociais
Não Desonerado:
Horista: 113,33%
Mensalista: 71,12%

Cronograma Físico e Financeiro

Item	Descrição	Total Por Etapa	30 DIAS	60 DIAS	90 DIAS
1	SERVIÇOS INICIAIS	100,00% 16.938.14	100,00% 16.938.14		
2	SERVIÇO DE REMOÇÃO DE REBOCO DANIFICADO POR UMIDADE (INTERIOR E EXTERIOR)	100,00% 49.268,08	100,00% 49.268,08		
3	REMOÇÃO E REINSTALAÇÃO DE SPLIT DA SALA DE PROCEDIMENTOS	100,00% 3.007,32	100,00% 3.007,32		
4	REFORMA DE CALÇADA AO REDOR DA EDIFICAÇÃO	100,00% 4.487.19		50,00% 2.243.60	50,00% 2.243.60
5	AMPLIAÇÃO DA UBS (LATERAL)	100,00% 177.232.04	50,00% 88.616.02	25,00% 44.308.01	25,00% 44.308.01
6	INSTALAÇÃO DE TOTEM E REFORMA DE MARQUISE	100,00% 5.172.28			100,00% 5.172.28
7	INSTALAÇÃO DE GUARDA CORPOS EM RAMPA DE ACESSIBILIDADE	100,00% 855,58			100,00% 855,58
8	ESQUADRIAS	100,00% 11.351.18			100,00% 11.351.18
9	PINTURA	100,00% 24.884.78		50,00% 12.442.39	50,00% 12.442.39
10	REVESTIMENTOS	100,00% 31.094.74		100,00% 31.094.74	
11	COBERTURA	100,00% 11.344.76			100,00% 11.344.76
12	INSTALAÇÕES ELÉTRICAS	100,00% 5.481.13	50,00% 2.740.57	50,00% 2.740.57	
13	INSTALAÇÕES HIDROSSANITÁRIAS	100,00% 4.356.73		100,00% 4.356.73	
14	DIVERSOS	100,00% 2.767.58			100,00% 2.767.58
15	LOUÇAS ,METAIS E ACESSÓRIOS	100,00% 1.721.00		50,00% 860.50	50,00% 860.50
16	LIMPEZA FINAL	100,00% 2.256.00			100,00% 2.256.00
17	ADMINISTRAÇÃO DE OBRA	100,00% 17.748.90			100,00% 17.748.90
Porcentagem			43,4%	26,5%	30,1%
Custo			160.570,12	98.046,53	111.350,77
Porcentagem Acumulado			43,4%	69,9%	100,0%
Custo Acumulado			160.570,12	258.616,65	369.967,43

Ivanildo Freitas de Oliveira
Engenheiro Civil
RN: 1905991234
CREA-PI 30222

IVANILDO FREITAS DE OLIVEIRA
Engenheiro Civil

PREFEITURA MUNICIPAL DE CAMPO GRANDE DO PIAUÍ-PI
REFORMA E AMPLIAÇÃO DA UBS MARIA BASÍLIA DE BRITO

COMPOSIÇÃO DO BDI

DESCRIÇÃO	PERCENTUAIS(%)
1. LUCRO	7,40
2. ADMINISTRAÇÃO CENTRAL	4,00
3. DESPESAS FINANCEIRAS	1,23
4. ISSQN	2,00
5. PIS	0,65
6. CPRB (2% SOBRE FATURAMENTO)	
7. COFINS	3,00
8. GARANTIAS, SEGUROS E RISCOS	2,07

$$BDI = \frac{(1+X)(1+Y)(1+Z)}{(1-I)} - 1$$

Onde:

- *X = Taxa da somatória das despesas indiretas, exceto tributos e despesas financeiras;*
- *Y = Taxa representativa das despesas financeiras;*
- *Z = Taxa representativa do lucro;*
- *I = Taxa representativa da incidência de tributos.*

$$X(\%) = 6,07$$

$$Y(\%) = 1,23$$

$$Z(\%) = 7,40$$

$$I(\%) = 5,65$$

Aplicando na fórmula acima, temos:

$$BDI(\%) = 22,12$$

Campo Grande do Piauí(PI), 26 de junho de 2026

Ivanildo Freitas de Oliveira
Engenheiro Civil
RN: 1985991234
CREA-PI 30222

PREFEITURA MUNICIPAL DE CAMPO GRANDE DO PIAUÍ-PI			
REFORMA E AMPLIAÇÃO DA UBS MARIA BASÍLIA DE BRITO			

ENCARGOS SOCIAIS SOBRE A MÃO DE OBRA - SEM DESONERAÇÃO
--

CÓDIGO		HORISTA %	MENSALISTA %
--------	--	-----------	--------------

GRUPO A			
A1	INSS	20,00	20,00
A2	SESI	1,50	1,50
A3	SENAI	1,00	1,00
A4	INCRA	0,20	0,20
A5	SEBRAE	0,60	0,60
A6	Salário-Educação	2,50	2,50
A7	Seguro Contra Acidentes de Trabalho	3,00	3,00
A8	FGTS	8,00	8,00
A9	SECONCI	0,00	0,00
A	Total dos Encargos Sociais	36,80	36,80

GRUPO B			
B1	Repouso Semanal Remunerado	17,82	0,00
B2	Feriados	3,95	0,00
B3	Auxilio - enfermidade	0,86	0,65
B4	13º salário	10,96	8,33
B5	Licença Paternidade	0,07	0,05
B6	Faltas justificadas	0,73	0,56
B7	Dias de chuva	1,17	0,00
B8	Auxilio acidente de trabalho	0,10	0,07
B9	Férias Gozadas	11,71	8,90
B10	Salário Maternidade	0,03	0,03
B	Total dos Encargos Sociais que recebem incidências de A	47,40	18,59

GRUPO C			
C1	Aviso Prévio Indenizado	5,30	4,03
C2	Aviso Prévio Trabalhado	0,12	0,09
C3	Férias Indenizadas	2,46	1,87
C4	Depósito rescisão sem Justa Causa	2,89	2,20
C5	Idenização Adicional	0,45	0,34
C	Total dos Encargos Sociais que não recebem incidências globais de A	11,22	8,53

GRUPO D			
D1	Reincidência de Grupo A sobre Grupo B	17,44	6,84
D2	Reincidência de Grupo A sobre Aviso Prévio Trabalhado e Reincidência do FGTS sobre Aviso Prévio Indenizado	0,47	0,36
D	Total das Taxas incidências e reincidências	17,91	7,20

TOTAL (A+B+C+D)	113,33	71,12
-----------------	--------	-------

CAMPO GRANDE DO PIAUÍ(PI), 26 DE JUNHO DE 2026

Ivanildo Freitas de Oliveira
Engenheiro Civil
RN: 1905991234
CREA-PI 30222

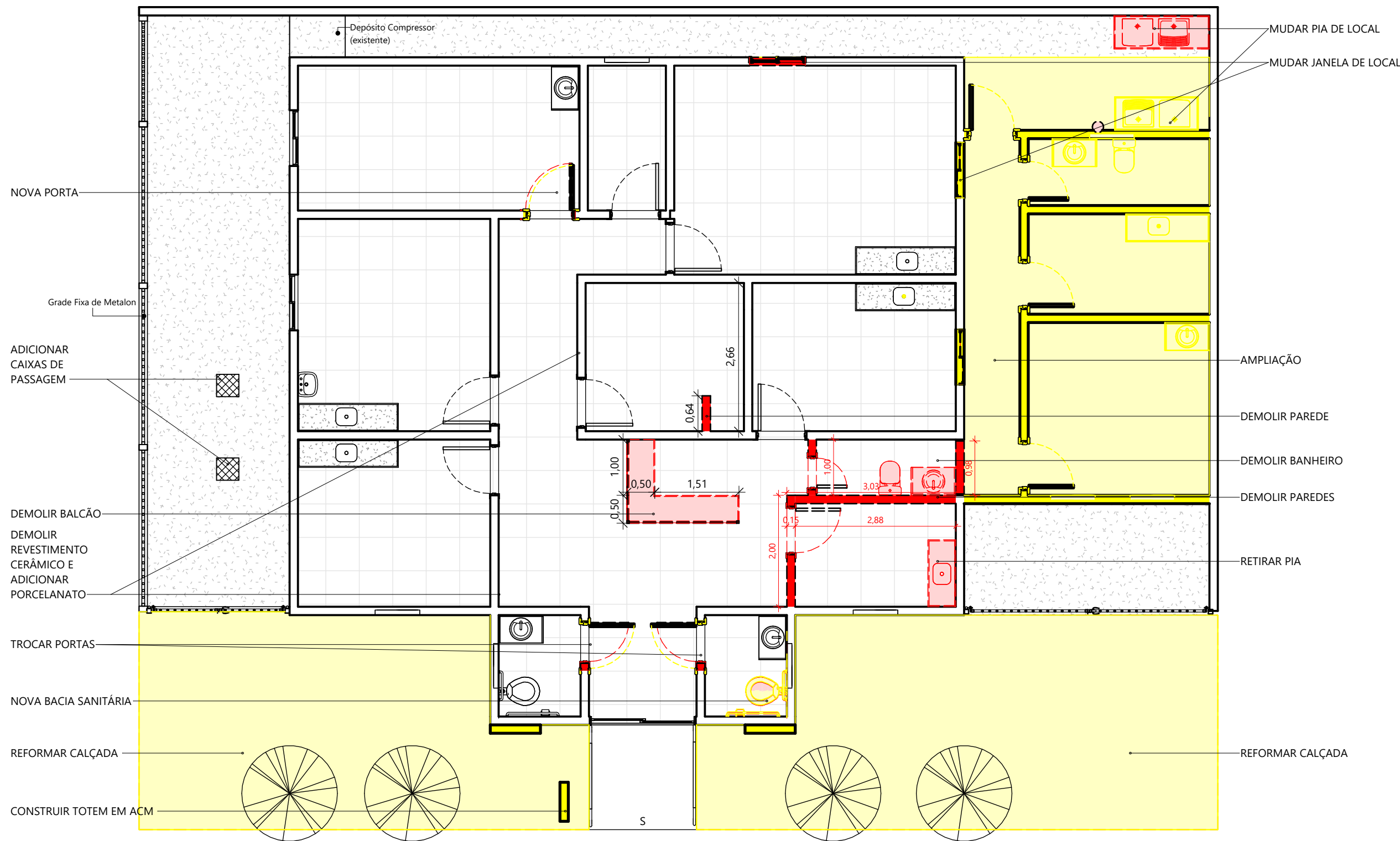

1 PLANTA DE REFORMA
ESC.: 1 : 75

Ivanildo Freitas de Oliveira
Engenheiro Civil
RN: 1905991234
CREA-PI 30222

IVANILDO FREITAS OLIVEIRA
Engenheiro Civil

Proprietário	Prefeitura Municipal de Campo Grande			Folha
Projeto	Reforma UBS Maria Basília de Brito - KM 80			A3
Conteúdo da prancha	Planta de Reforma			Nº prancha
				2/6
				Escala
				Indicada
				Data
				24/06/2026

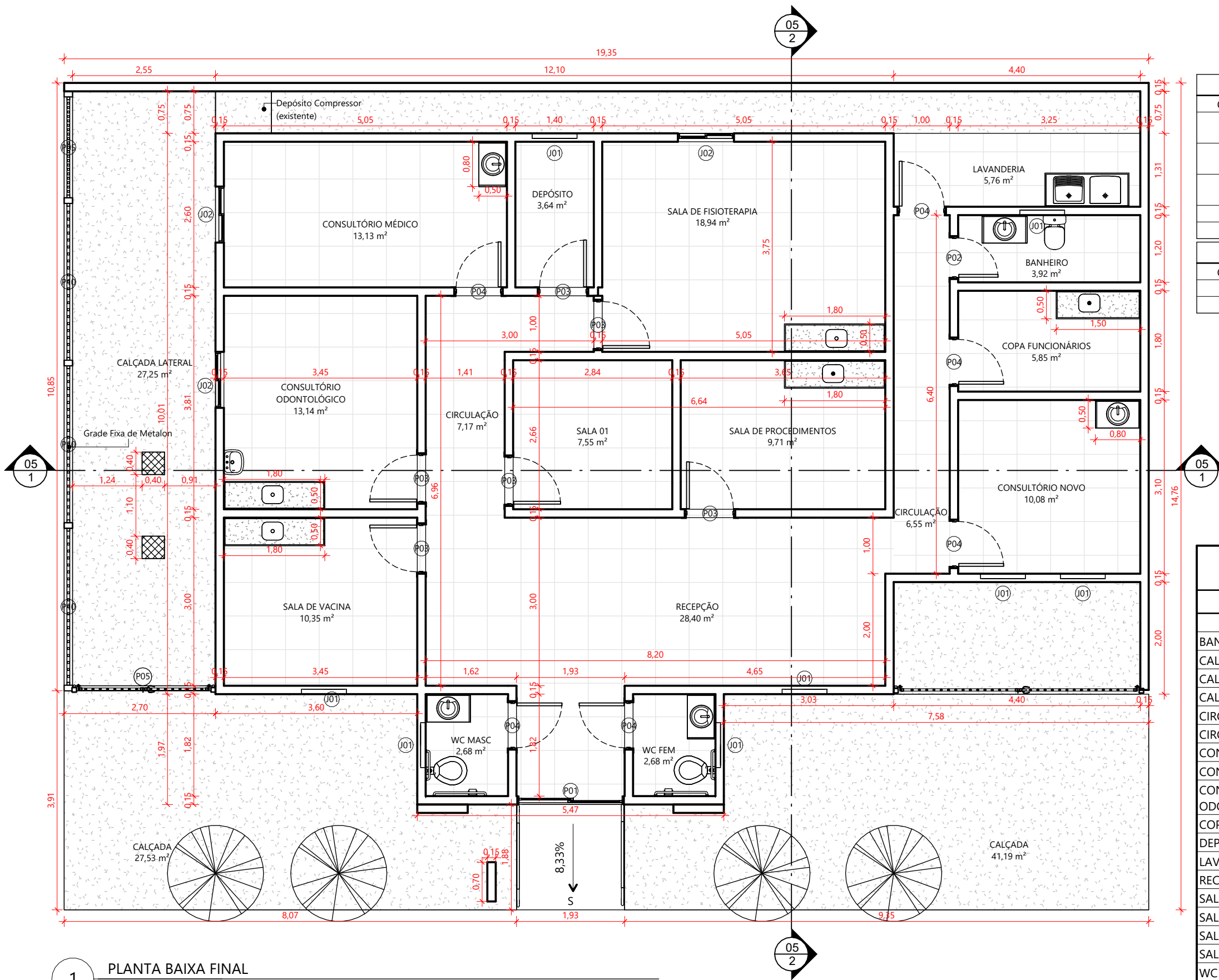

QUANTITATIVO DE PORTAS E GRADIS				
CÓD	QT	LARGURA	ALTURA	DESCRIÇÃO
P01	1	1,90	2,10	Porta de correr, duas folhas, vidro 10 mm
P02	1	0,77	2,10	Porta de abrir, folha única, madeira
P03	6	0,90	2,10	Porta de abrir, folha única, madeira
P04	6	0,87	2,10	PORTA DE GIRO EM MADEIRA
P05	1	2,00	2,10	Portão Metalon

QUANTITATIVO DE JANELAS					
CÓD	QT	LARGURA	ALTURA	PEIT.	DESCRIÇÃO
J01	8	0,80	0,50	1,60	Janela de Correr
J02	3	1,00	1,10	1,00	Janela de Correr

QUADRO GERAL DE ÁREAS INTERNAS			
NOME	NÍVEL	ÁREA	PERÍMETRO
BANHEIRO	Térreo	3,92 m²	8,92
CALÇADA	Térreo	27,53 m²	25,95
CALÇADA	Térreo	41,19 m²	30,71
CALÇADA LATERAL	Térreo	27,25 m²	26,47
CIRCULAÇÃO	Térreo	7,17 m²	13,92
CIRCULAÇÃO	Térreo	6,55 m²	15,10
CONSULTÓRIO MÉDICO	Térreo	13,13 m²	15,30
CONSULTÓRIO NOVO	Térreo	10,08 m²	12,70
CONSULTÓRIO ODONTOLÓGICO	Térreo	13,14 m²	14,52
COPA FUNCIONÁRIOS	Térreo	5,85 m²	10,10
DEPÓSITO	Térreo	3,64 m²	8,00
LAVANDERIA	Térreo	5,76 m²	11,42
RECEPÇÃO	Térreo	28,40 m²	26,34
SALA 01	Térreo	7,55 m²	11,00
SALA DE FISIOTERAPIA	Térreo	18,94 m²	17,60
SALA DE PROCEDIMENTOS	Térreo	9,71 m²	12,62
SALA DE VACINA	Térreo	10,35 m²	12,90
WC FEM	Térreo	2,68 m²	6,58
WC MASC	Térreo	2,68 m²	6,58

1 PLANTA BAIXA FINAL
ESC.: 1 : 75

Ivanildo Freitas de Oliveira
Engenheiro Civil
RN: 1955991234
CREA/PI 30222

IVANILDO FREITAS OLIVEIRA
Engenheiro Civil

Proprietário

Prefeitura Municipal de Campo Grande

Projeto

Reforma UBS Maria Basília de Brito - KM 80

Conteúdo da prancha

Planta Baixa Final

Data

24/06/2026

Escala

Indicada

Folha

A3

Nº prancha

3/6



IVANILDO FREITAS OLIVEIRA
Engenheiro Civil

Folha **A3**
Nº prancha **4/6**

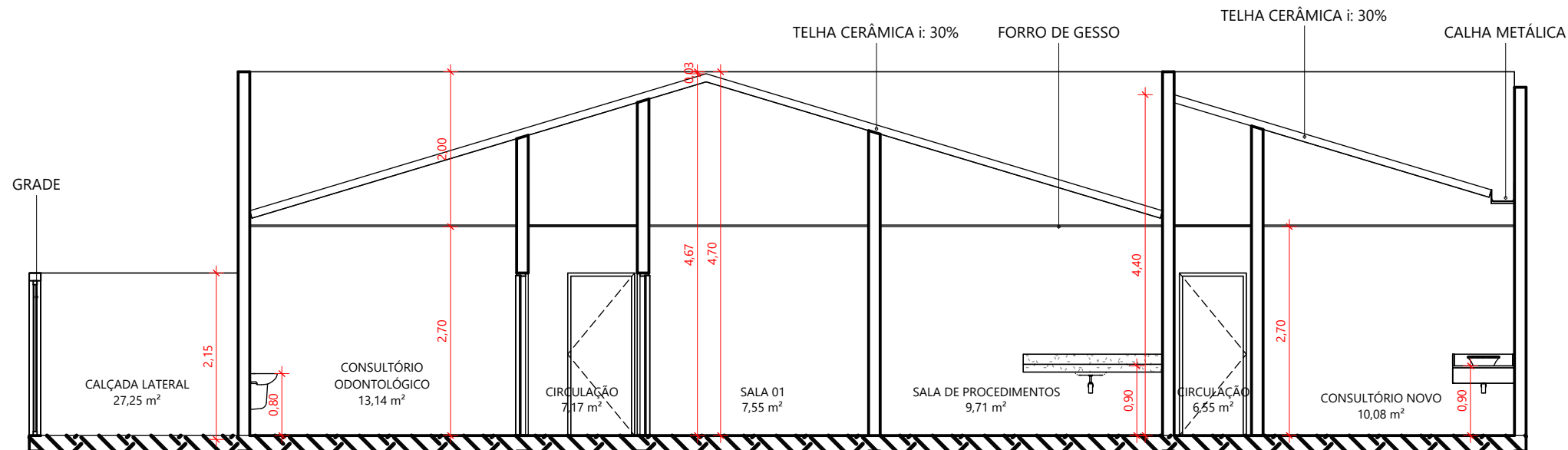

1

CORTE AA
ESC.: 1 : 75

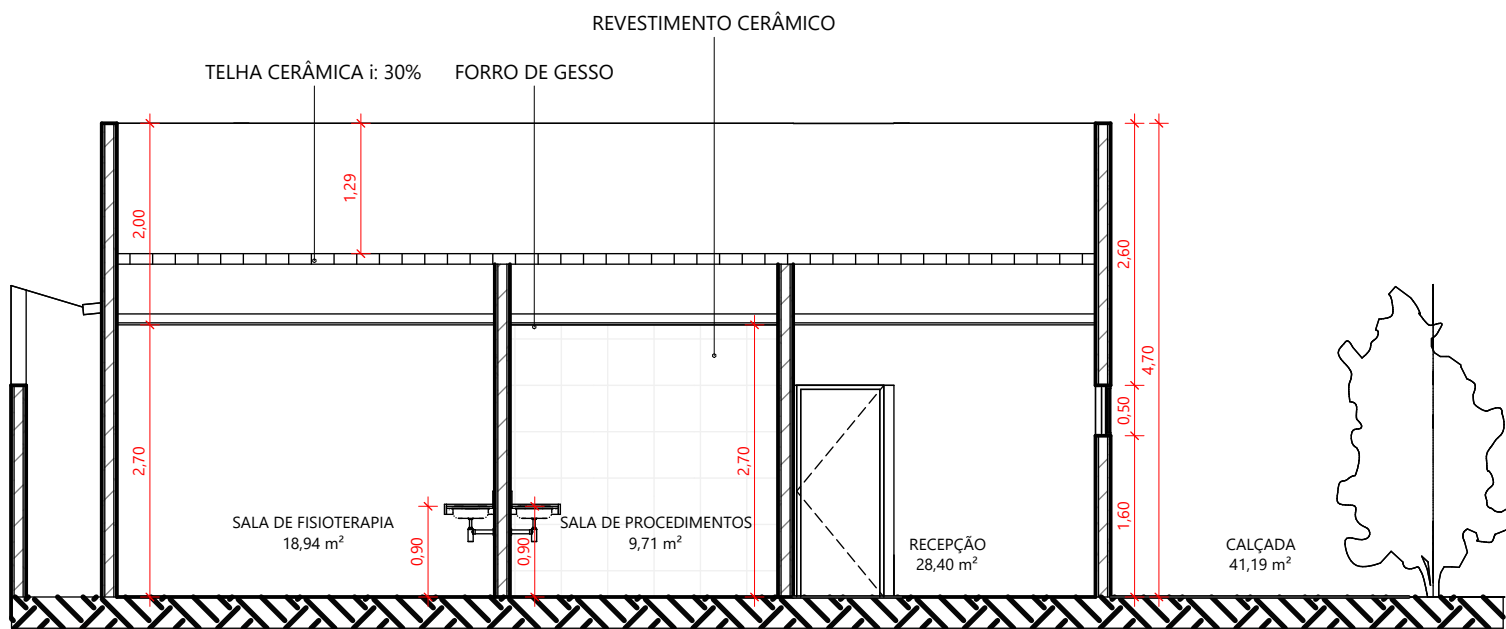

2

CORTE BB
ESC.: 1 : 75

Ivanildo Freitas de Oliveira
Engenheiro Civil
RN: 1905991234
CREA/PI 30222

IVANILDO FREITAS OLIVEIRA
Engenheiro Civil

Proprietário

Prefeitura Municipal de Campo Grande

Projeto

Reforma UBS Maria Basília de Brito - KM 80

Conteúdo da prancha

Cortes

Data

24/06/2026

Escala

Indicada

Folha

A3

Nº prancha

5/6



1 FACHADA - DETALHAMENTO
ESC.: 1 : 75



2 FACHADA PRINCIPAL
ESC.: 1 : 75

Ivanildo Freitas de Oliveira
Engenheiro Civil
RN: 1905991234
CREA/PI 30222

IVANILDO FREITAS OLIVEIRA
Engenheiro Civil

Proprietário	Prefeitura Municipal de Campo Grande			Folha
Projeto	Reforma UBS Maria Basília de Brito - KM 80			A3
Conteúdo da prancha	Fachada			Nº prancha
				6/6
				Escala
				Indicada
				Data
				24/06/2026