

PROJETO BÁSICO DE ENGENHARIA



CONSTRUÇÃO DE POSTO DE SAÚDE DO POVOADO CRAÚNO- MUNICÍPIO DE CAMPO GRANDE DO PIAUÍ

JUNHO DE 2026.

SUMÁRIO

SUMÁRIO

1.0 – APRESENTAÇÃO

2.0 – OBJETIVO E JUSTIFICATIVA DO PROJETO

3.0 – CARACTERIZAÇÃO DO MUNICÍPIO

4.0 – MEMORIAL DESCRITIVO E ESPECIFICAÇÕES TÉCNICAS

5.0 BDI

6.0 ENCARGOS SOCIAIS

7.0 PROJETO

1.0– Apresentação

O presente Memorial Descritivo tem por finalidade estabelecer as condições técnicas, especificações dos materiais e procedimentos executivos para a construção do Posto de Saúde do Povoado Craúno, no Município de Campo Grande do Piauí – PI.

Este documento complementa os projetos executivos, planilhas orçamentárias, cronograma físico-financeiro e demais documentos integrantes do processo licitatório, definindo os serviços a serem executados e os padrões mínimos de qualidade exigidos para a obra.

Todos os serviços deverão ser executados em conformidade com as normas técnicas da ABNT, especificações dos fabricantes, legislações vigentes e orientações da fiscalização da Prefeitura Municipal.

2.0– Objetivo e Justificativa do Projeto

2.1– OBJETIVO

O presente memorial tem como objetivo orientar a execução dos serviços de engenharia necessários para a construção da unidade de saúde, definindo os padrões mínimos de qualidade dos materiais, métodos executivos e critérios técnicos que deverão ser observados pela empresa contratada durante toda a execução da obra.

Pretende-se garantir que todos os serviços sejam executados em conformidade com o projeto executivo, orçamento, cronograma físico-financeiro e normas técnicas aplicáveis.

2.2-JUSTIFICATIVA

A construção do Posto de Saúde do Povoado Craúno justifica-se pela necessidade de disponibilizar infraestrutura adequada para atendimento da população local, proporcionando melhores condições de trabalho aos profissionais de saúde e maior conforto aos usuários.

A implantação da unidade permitirá ampliar o acesso aos serviços básicos de saúde, reduzir deslocamentos da população para outras localidades e fortalecer a rede municipal de atenção primária, contribuindo para a melhoria da qualidade de vida da comunidade.

Além disso, o empreendimento atenderá às exigências de acessibilidade, segurança, conforto e funcionalidade, observando os padrões estabelecidos pelo Ministério da Saúde e pela legislação vigente.

3.0– Caracterização do Município

3.1– Aspectos Geográficos

Localiza-se a uma latitude 07°07'54" sul e a uma longitude 41°02'10" oeste, atravessado pela BR- 316 e estando a uma altitude de 440 metros. Sua população estimada em 2010 era de 24.853 habitantes. Possui uma área de 342,26 km².

3.2– Aspectos Socioeconômicos

Campo Grande do Piauí é um município de pequeno porte, com economia voltada principalmente para o setor primário, especialmente agricultura e pecuária. Os desafios incluem a geração de empregos formais e o aumento da renda média, mas os altos índices de escolarização infantil são um ponto positivo para o futuro da região.

3.3– Saúde

A taxa de mortalidade infantil média na cidade é de 11,20 para 1.000 nascidos vivos. As internações devido a diarreias são de 0 para cada 1.000 habitantes. Comparado com todos os municípios do estado, fica nas posições 117 de 224 e 55 de 224, respectivamente. Quando comparado a cidades do Brasil todo, essas posições são de 2302 de 5570 e 2594 de 5570, respectivamente..

3.4-Meio Ambiente

Apresenta 0,17% de domicílios com esgotamento sanitário adequado, 73,64% de domicílios urbanos em vias públicas com arborização e 4,4% de domicílios urbanos em vias públicas com urbanização adequada (presença de bueiro, calçada, pavimentação e meio-fio). Quando comparado com os outros municípios do estado, fica na posição 190 de 224, 141 de 224 e 15 de 224, respectivamente. Já quando comparado a outras cidades do Brasil, sua posição é 5446 de 570, 2595 de 5570 e 3602 de 5570, respectivamente.

4.0 – Memorial Descritivo

A execução da obra compreenderá inicialmente os serviços preliminares necessários à implantação do canteiro de obras, limpeza da área, locação da edificação e mobilização de equipamentos, proporcionando as condições adequadas para o desenvolvimento dos trabalhos.

Na sequência serão realizados os serviços de movimentação de terra, compreendendo escavações, aterros, reaterros e compactação do solo, preparando o terreno para a execução das fundações da edificação. As fundações serão executadas em conformidade com o projeto estrutural, utilizando concreto, aço e demais materiais especificados, garantindo estabilidade e segurança estrutural.

Concluída a infraestrutura, será executada a superestrutura em concreto armado, composta por pilares, vigas, cintas e demais elementos estruturais responsáveis pela sustentação da edificação. Posteriormente serão construídas as alvenarias de vedação utilizando blocos cerâmicos, observando alinhamento, prumo, nivelamento e perfeita amarração entre os elementos construtivos.

A cobertura será executada conforme previsto nos projetos, compreendendo estrutura de sustentação, telhamento, cumeeiras, rufos e demais acessórios necessários para assegurar proteção contra intempéries e perfeita estanqueidade da edificação.

As esquadrias serão compostas por portas, janelas, ferragens, fechaduras, vidros e acessórios, proporcionando segurança, iluminação e ventilação aos ambientes internos.

As instalações hidrossanitárias compreenderão toda a rede de abastecimento de água, coleta de esgoto sanitário, drenagem, instalação de louças, metais sanitários, reservatórios e demais componentes necessários ao pleno funcionamento da unidade. As instalações elétricas contemplarão a execução de eletrodutos, cabeamento, caixas de passagem, quadro de distribuição, dispositivos de proteção, tomadas, interruptores, luminárias e demais equipamentos previstos em projeto, obedecendo às normas técnicas vigentes.

Os revestimentos internos e externos serão executados mediante aplicação de chapisco, emboço, reboco e revestimentos cerâmicos, garantindo acabamento uniforme e adequado às características da edificação. Sobre os pisos será executado contrapiso regularizado e posteriormente instalado o revestimento especificado em projeto, incluindo rodapés e acabamentos necessários.

Também será realizada a instalação dos forros previstos, proporcionando melhor acabamento estético e contribuindo para o conforto dos ambientes internos.

Os serviços de pintura compreenderão a preparação das superfícies, aplicação de seladores, massas, tintas e acabamentos em paredes, tetos, esquadrias e demais elementos construtivos, utilizando materiais de primeira qualidade e observando as recomendações dos fabricantes.

Na área externa serão executados os serviços de urbanização, incluindo calçadas, acessos, áreas de circulação e demais elementos previstos em projeto para garantir acessibilidade, segurança e adequada utilização da unidade de saúde.

Serão ainda executados os serviços complementares necessários ao perfeito funcionamento da edificação, incluindo instalações auxiliares, sinalização dos ambientes, identificação da obra mediante placa institucional, execução dos elementos de fachada e instalação de rufos metálicos, conforme especificações constantes na planilha orçamentária.

Ao final da obra será realizada limpeza geral da edificação, com retirada de entulhos, resíduos de materiais e limpeza completa dos ambientes internos e externos, permitindo que a unidade seja entregue em perfeitas condições de uso, funcionamento e segurança.

Todos os materiais empregados deverão ser novos, de primeira qualidade, possuir procedência comprovada e atender às especificações dos projetos e das normas técnicas vigentes. A empresa contratada será responsável pelo fornecimento de materiais, equipamentos, mão de obra, ferramentas e equipamentos de proteção individual e coletiva necessários à execução dos serviços, bem como pelo cumprimento das normas de segurança do trabalho e demais exigências legais.

Campo Grande do Piauí, 18 de junho de 2026



Ivanildo Freitas de Oliveira
Engenheiro Civil
RN: 1905991234
CREA-PI 30222

IVANILDO FREITAS DE OLIVEIRA
ENGENHEIRO CIVIL

Aprovo o Projeto Básico;

PREFEITO MUNICIPAL DE CAMPO GRANDE DO PIAUÍ

MUNICÍPIO DE CAMPO GRANDE DO PIAUÍ
CNPJ: 01.612.570/0001-03

Obra
CONSTRUÇÃO DE POSTO DE SAÚDE DO POVOADO CRAÚNO

Bancos
SINAPI - 04/2026 - Piauí
SBC - 04/2026 - Piauí
ORSE - 03/2026 - Sergipe
SEDOP - 03/2026 - Pará
SEINFRA - 028 - Ceará
SIURB - 01/2026 - São

B.D.I.
22,12%

Encargos Sociais
Não Desonerado:
Horista: 113,33%
Mensalista: 71,12%

Orçamento Sintético

Item	Código	Banco	Descrição	Und	Quant.	Valor Unit	Valor Unit com BDI	Total	Peso (%)
1			SERVIÇOS PRELIMINARES		1		4.803,88	4.803,88	2,40 %
1.1	11397	ORSE	Placa de obra em lona com impressão digital 1,50 x 2,00m, inclusive estrutura em metalon 20 x 20cm e escoramento, instalada - Rev 02 - 09/2021	un	1	750,00	915,90	915,90	0,46 %
1.2	73822/001	SINAPI	CAPINA E LIMPEZA MANUAL DE TERRENO COM PEQUENOS ARBUSTOS	m²	186	6,51	7,95	1.478,70	0,74 %
1.3	04.014.0095-0	EMOP	RETIRADA DE ENTULHO DE OBRA COM CACAMBA DE AÇO TIPO CONTAINER COM 5M3 DE CAPACIDADE, INCLUSIVE CARREGAMENTO, TRANSPORTE E DESCARREGAMENTO. CUSTO POR UNIDADE DE CACAMBA E INCLUI A TAXA PARA DESCARGA EM LOCAIS AUTORIZADOS 3%-DESGASTE DE FERRAMENTAS E EPI	UN	2	413,16	504,55	1.009,10	0,50 %
1.4	C1630	SEINFRA	LOCAÇÃO DA OBRA - EXECUÇÃO DE GABARITO	m²	48,51	7,71	9,41	456,47	0,23 %
1.5	98528	SINAPI	REMOÇÃO DE RAÍZES REMANESCENTES DE TRONCO DE ÁRVORE COM DIÂMETRO MAIOR OU IGUAL A 0,60 M. AF_03/2024	UN	1	286,54	349,92	349,92	0,17 %
1.6	C2204	SEINFRA	RETIRADA DE ÁRVORES	UN	1	486,24	593,79	593,79	0,30 %
2			MOVIMENTAÇÃO DE TERRA		1		2.034,67	2.034,67	1,02 %
2.1	00006081	SINAPI	ARGILA OU BARRO PARA ATERRO/REATERRO (COM TRANSPORTE ATÉ 10 KM)	m³	9,42	57,41	70,10	660,34	0,33 %
2.2	71	ORSE	Aterro manual de áreas, sem aquisição de material, com espalhamento e compactação	m³	9,42	55,32	67,55	636,32	0,32 %
2.3	96527	SINAPI	ESCAVAÇÃO MANUAL PARA VIGA BALDRAME OU SAPATA CORRIDA (INCLUINDO ESCAVAÇÃO PARA COLOCAÇÃO DE FORMAS). AF_01/2024	m³	1,4175	103,80	126,76	179,68	0,09 %
2.4	96523	SINAPI	ESCAVAÇÃO MANUAL PARA BLOCO DE COROAMENTO OU SAPATA (INCLUINDO ESCAVAÇÃO PARA COLOCAÇÃO DE FORMAS). AF_01/2024	m³	3,24	94,31	115,17	373,15	0,19 %
2.5	79483	SINAPI	APILOAMENTO COM MACO DE 30KG	m²	4,6575	32,56	39,76	185,18	0,09 %
3			PISO DE CONCRETO/CONTRAPISO		1		3.430,86	3.430,86	1,72 %
3.1	94990	SINAPI	EXECUÇÃO DE PASSEIO (CALÇADA) OU PISO DE CONCRETO COM CONCRETO MOLDADO IN LOCO, FEITO EM OBRA, ACABAMENTO CONVENCIONAL, NÃO ARMADO. AF_08/2022	m³	2,9106	965,24	1.178,75	3.430,86	1,72 %
4			ESTRUTURAS DE CONCRETO		1		30.424,76	30.424,76	15,22 %
4.1	98555	SINAPI	IMPERMEABILIZAÇÃO DE SUPERFÍCIE COM ARGAMASSA POLIMÉRICA / MEMBRANA ACRÍLICA, 3 DEMÃOS. AF_09/2023	m²	30,295	35,92	43,86	1.328,73	0,66 %
4.2	96616	SINAPI	LASTRO DE CONCRETO MAGRO, APLICADO EM BLOCOS DE COROAMENTO OU SAPATAS. AF_01/2024	m³	0,324	957,79	1.169,65	378,96	0,19 %
4.3	104483	SINAPI	COMPOSIÇÃO PARAMÉTRICA PARA EXECUÇÃO DE ESTRUTURAS DE CONCRETO ARMADO CONVENCIONAL, PARA EDIFICAÇÃO HABITACIONAL MULTIFAMILIAR (PRÉDIO), ATÉ 4 PAVIMENTOS, FCK = 25 MPA. AF_11/2022	m³	10,176	2.310,88	2.822,04	28.717,07	14,36 %
5			ALVENARIA		1		21.917,07	21.917,07	10,96 %
5.1	103356	SINAPI	ALVENARIA DE VEDAÇÃO DE BLOCOS CERÂMICOS FURADOS NA HORIZONTAL DE 9X19X29 CM (ESPESSURA 9 CM) E ARGAMASSA DE ASSENTAMENTO COM PREPARO EM BETONEIRA. AF_12/2021	m²	289,602	61,98	75,68	21.917,07	10,96 %
6			REVESTIMENTOS		1		37.351,47	37.351,47	18,68 %
6.1	87893	SINAPI	CHAPISCO APLICADO EM ALVENARIA (SEM PRESENÇA DE VÃOS) E ESTRUTURAS DE CONCRETO DE FACHADA, COM COLHER DE PEDREIRO. ARGAMASSA TRAÇO 1:3 COM PREPARO MANUAL. AF_10/2022	m²	513,462	7,57	9,24	4.744,38	2,37 %
6.2	4783	ORSE	Reboco externo, de parede, com argamassa traço 1:4 (cal / areia), espessura 2,5 cm	m²	506,562	35,90	43,84	22.207,67	11,11 %
6.3	87257	SINAPI	REVESTIMENTO CERÂMICO PARA PISO COM PLACAS TIPO ESMALTADA DE DIMENSÕES 60X60 CM APLICADA EM AMBIENTES DE ÁREA MAIOR QUE 10 M2. AF_02/2023_PE	m²	41,69	68,22	83,31	3.473,19	1,74 %
6.4	87269	SINAPI	REVESTIMENTO CERÂMICO PARA PAREDES INTERNAS COM PLACAS TIPO ESMALTADA DE DIMENSÕES 25X35 CM APLICADAS NA ALTURA INTEIRA DAS PAREDES. AF_02/2023_PE	m²	85,33	66,47	81,17	6.926,23	3,46 %
7			PINTURA		1		20.744,01	20.744,01	10,37 %
7.1			PINTURA DE PAREDES		1		17.729,83	17.729,83	8,87 %
7.1.1	88495	SINAPI	EMASSAMENTO COM MASSA LÁTEX, APLICAÇÃO EM PAREDE, UMA DEMÃO, LIXAMENTO MANUAL. AF_04/2023	m²	513,462	10,87	13,27	6.813,64	3,41 %
7.1.2	88485	SINAPI	FUNDO SELADOR ACRÍLICO, APLICAÇÃO MANUAL EM PAREDE, UMA DEMÃO. AF_04/2023	m²	513,462	4,25	5,19	2.664,86	1,33 %
7.1.3	88489	SINAPI	PINTURA LÁTEX ACRÍLICA PREMIUM, APLICAÇÃO MANUAL EM PAREDES, DUAS DEMÃOS. AF_04/2023	m²	513,462	13,16	16,07	8.251,33	4,13 %
7.2			PINTURA DE ESQUADRIAS		1		518,78	518,78	0,26 %
7.2.1	73924/001	SINAPI	PINTURA ESMALTE ALTO BRILHO, DUAS DEMÃOS, SOBRE SUPERFÍCIE METÁLICA	m²	12,02	35,35	43,16	518,78	0,26 %
7.3			PINTURA DE PISO		1		2.495,40	2.495,40	1,25 %
7.3.1	102491	SINAPI	PINTURA DE PISO COM TINTA ACRÍLICA, APLICAÇÃO MANUAL, 2 DEMÃOS, INCLUSO FUNDO PREPARADOR. AF_05/2021	m²	63,485	21,43	26,17	1.661,40	0,83 %
7.3.2	88311	SINAPI	PINTOR DE LETREIROS COM ENCARGOS COMPLEMENTARES	H	24	28,46	34,75	834,00	0,42 %
8			INSTALAÇÕES ELÉTRICAS		1		22.166,01	22.166,01	11,09 %
8.1	91924	SINAPI	CABO DE COBRE FLEXÍVEL ISOLADO, 1,5 MM², ANTI-CHAMA 450/750 V, PARA CIRCUITOS TERMINAIS - FORNECIMENTO E INSTALAÇÃO. AF_03/2023	M	600	3,15	3,84	2.304,00	1,15 %

MUNICÍPIO DE CAMPO GRANDE DO PIAUÍ
CNPJ: 01.612.570/0001-03

8.2	91926	SINAPI	CABO DE COBRE FLEXÍVEL ISOLADO, 2,5 MM², ANTI-CHAMA 450/750 V, PARA CIRCUITOS TERMINAIS - FORNECIMENTO E INSTALAÇÃO. AF_03/2023	M	600	4,63	5,65	3.390,00	1,70 %
8.3	91854	SINAPI	ELETRODUTO FLEXÍVEL CORRUGADO, PVC, DN 25 MM (3/4"), PARA CIRCUITOS TERMINAIS, INSTALADO EM PAREDE - FORNECIMENTO E INSTALAÇÃO. AF_03/2023	M	60	9,52	11,62	697,20	0,35 %
8.4	101510	SINAPI	ENTRADA DE ENERGIA ELÉTRICA, AÉREA, TRIFÁSICA, COM CAIXA DE EMBUTIR, CABO DE 16 MM² E DISJUNTOR DIN 50A (NÃO INCLUSO O POSTE DE CONCRETO). AF_07/2020	UN	1	2.241,44	2.737,24	2.737,24	1,37 %
8.5	101875	SINAPI	QUADRO DE DISTRIBUIÇÃO DE ENERGIA EM CHAPA DE AÇO GALVANIZADO, DE EMBUTIR, COM BARRAMENTO TRIFÁSICO, PARA 12 DISJUNTORES DIN 100A - FORNECIMENTO E INSTALAÇÃO. AF_10/2020	UN	1	454,34	554,84	554,84	0,28 %
8.6	93654	SINAPI	DISJUNTOR MONOPOLAR TIPO DIN, CORRENTE NOMINAL DE 16A - FORNECIMENTO E INSTALAÇÃO. AF_10/2020	UN	5	11,36	13,87	69,35	0,03 %
8.7	C1947	SEINFRA	PONTO ELÉTRICO, MATERIAL E EXECUÇÃO	PT	23	282,74	345,28	7.941,44	3,97 %
8.8	12971	ORSE	Luminária Paineled embutir 18w quadrada, 6000k da G-light ou similar - Rev01_11/2021	un	20	77,07	94,11	1.882,20	0,94 %
8.9	8894	ORSE	Dispositivo de proteção contra surto de tensão DPS 40ka - 175v	un	1	65,19	79,61	79,61	0,04 %
8.10	060316	SBC	REFLETOR 100W LED LINEAR BLINDADO A PROVA D'AGUA	UN	2	279,64	341,49	682,98	0,34 %
8.11	062398	SBC	PONTO TOMADA AR CONDICIONADO	UN	5	299,24	365,43	1.827,15	0,91 %
9			INSTALAÇÕES HIDROSANITÁRIAS		1		16.660,63	16.660,63	8,33 %
9.1	1679	ORSE	Ponto de esgoto com tubo de pvc rígido soldável de Ø 40 mm (lavatórios, mictórios, ralos sifonados, etc...)	un	5	73,97	90,33	451,65	0,23 %
9.2	1683	ORSE	Ponto de esgoto com tubo de pvc rígido soldável de Ø 100 mm (vaso sanitário)	pt	1	101,47	123,91	123,91	0,06 %
9.3	1353	ORSE	Ponto de água fria embutido, c/material pvc rígido roscável Ø 3/4"	un	5	183,71	224,34	1.121,70	0,56 %
9.4	91785	SINAPI	(COMPOSIÇÃO REPRESENTATIVA) DO SERVIÇO DE INSTALAÇÃO DE TUBOS DE PVC, SOLDÁVEL, ÁGUA FRIA, DN 25 MM (INSTALADO EM RAMAL, SUB-RAMAL, RAMAL DE DISTRIBUIÇÃO OU PRUMADA), INCLUSIVE CONEXÕES, CORTES E FIXAÇÕES, PARA PRÉDIOS. AF_10/2015	M	28	44,34	54,14	1.515,92	0,76 %
9.5	91792	SINAPI	(COMPOSIÇÃO REPRESENTATIVA) DO SERVIÇO DE INSTALAÇÃO DE TUBO DE PVC, SÉRIE NORMAL, ESGOTO PREDIAL, DN 40 MM (INSTALADO EM RAMAL DE DESCARGA OU RAMAL DE ESGOTO SANITÁRIO), INCLUSIVE CONEXÕES, CORTES E FIXAÇÕES, PARA PRÉDIOS. AF_10/2015	M	18	75,54	92,24	1.660,32	0,83 %
9.6	91795	SINAPI	(COMPOSIÇÃO REPRESENTATIVA) DO SERVIÇO DE INST. TUBO PVC, SÉRIE N, ESGOTO PREDIAL, 100 MM (INST. RAMAL DESCARGA, RAMAL DE ESG. SANIT., PRUMADA ESG. SANIT., VENTILAÇÃO OU SUB-COLETOR AÉREO), INCL. CONEXÕES E CORTES, FIXAÇÕES, P/ PRÉDIOS. AF_10/2015	M	12	70,94	86,63	1.039,56	0,52 %
9.7	89709	SINAPI	RALO SIFONADO, PVC, DN 100 X 40 MM, JUNTA SOLDÁVEL, FORNECIDO E INSTALADO EM RAMAL DE DESCARGA OU EM RAMAL DE ESGOTO SANITÁRIO. AF_08/2022	UN	1	20,55	25,09	25,09	0,01 %
9.8	104348	SINAPI	TERMINAL DE VENTILAÇÃO, PVC, SÉRIE NORMAL, ESGOTO PREDIAL, DN 50 MM, JUNTA SOLDÁVEL, FORNECIDO E INSTALADO EM PRUMADA DE ESGOTO SANITÁRIO OU VENTILAÇÃO. AF_08/2022	UN	1	9,65	11,78	11,78	0,01 %
9.9	89798	SINAPI	TUBO PVC, SERIE NORMAL, ESGOTO PREDIAL, DN 50 MM, FORNECIDO E INSTALADO EM PRUMADA DE ESGOTO SANITÁRIO OU VENTILAÇÃO. AF_08/2022	M	7	11,62	14,19	99,33	0,05 %
9.10	89353	SINAPI	REGISTRO DE GAVETA BRUTO, LATÃO, ROSCÁVEL, 3/4" - FORNECIMENTO E INSTALAÇÃO. AF_08/2021	UN	1	44,43	54,25	54,25	0,03 %
9.11	7350	ORSE	Lavatório louça de canto (Deca-Izy, ref L-10117 ou similar) sem coluna, c/ sifão cromado, válvula cromada, engate cromado, exclusive torneira	un	4	666,18	813,53	3.254,12	1,63 %
9.12	100849	SINAPI	ASSENTO SANITÁRIO CONVENCIONAL - FORNECIMENTO E INSTALACAO. AF_01/2020	UN	1	44,47	54,30	54,30	0,03 %
9.13	95657	SINAPI	KIT CAVALETE PARA MEDIÇÃO DE ÁGUA - ENTRADA INDIVIDUALIZADA, EM PPR PN20 DN 25 MM (3/4") PARA 1 MEDIDOR - FORNECIMENTO E INSTALAÇÃO (EXCLUSIVE HIDRÔMETRO). AF_03/2024	UN	1	298,63	364,68	364,68	0,18 %
9.14	95676	SINAPI	CAIXA EM CONCRETO PRÉ-MOLDADO PARA ABRIGO DE HIDRÔMETRO COM DN 20 MM - FORNECIMENTO E INSTALAÇÃO. AF_03/2024	UN	1	125,52	153,28	153,28	0,08 %
9.15	C4162	SEINFRA	FOSSA SÉPTICA E SUMIDOURO EM ANÉIS D=1,20M	UN	1	3.342,77	4.082,19	4.082,19	2,04 %
9.16	89867	SINAPI	JOELHO 45 GRAUS, PVC, SOLDÁVEL, DN 25MM, INSTALADO EM DRENO DE AR-CONDICIONADO - FORNECIMENTO E INSTALAÇÃO. AF_08/2022	UN	4	8,03	9,80	39,20	0,02 %
9.17	97897	SINAPI	CAIXA ENTERRADA HIDRÁULICA RETANGULAR, EM CONCRETO PRÉ-MOLDADO, DIMENSÕES INTERNAS: 0,6X0,6X0,5 M. AF_12/2020	UN	2	464,22	566,90	1.133,80	0,57 %
9.18	104327	SINAPI	RALO SIFONADO REDONDO, PVC, DN 100 X 40 MM, JUNTA SOLDÁVEL, FORNECIDO E INSTALADO EM RAMAL DE DESCARGA OU EM RAMAL DE ESGOTO SANITÁRIO. AF_08/2022	UN	1	17,98	21,95	21,95	0,01 %
9.19	89712	SINAPI	TUBO PVC, SERIE NORMAL, ESGOTO PREDIAL, DN 50 MM, FORNECIDO E INSTALADO EM RAMAL DE DESCARGA OU RAMAL DE ESGOTO SANITÁRIO. AF_08/2022	M	7,69	25,03	30,56	235,00	0,12 %
9.20	95469	SINAPI	VASO SANITARIO SIFONADO CONVENCIONAL COM LOUÇA BRANCA - FORNECIMENTO E INSTALAÇÃO. AF_01/2020	UN	1	328,00	400,55	400,55	0,20 %
9.21	8235	ORSE	Válvula de descarga Hydra Max cromada c/ canopla lisa 32mm (1 1/4"), Deca ou similar	un	1	349,73	427,09	427,09	0,21 %
9.22	86906	SINAPI	TORNEIRA CROMADA DE MESA, 1/2" OU 3/4", PARA LAVATÓRIO, PADRÃO POPULAR - FORNECIMENTO E INSTALAÇÃO. AF_02/2026	UN	4	80,04	97,74	390,96	0,20 %
10			COBERTURA		1		15.125,48	15.125,48	7,56 %
10.1	94201	SINAPI	TELHAMENTO COM TELHA CERÂMICA CAPA-CANAL, TIPO COLONIAL, COM ATÉ 2 ÁGUAS, INCLUSO TRANSPORTE VERTICAL. AF_07/2019	m²	58,71456	40,42	49,36	2.898,15	1,45 %
10.2	92540	SINAPI	TRAMA DE MADEIRA COMPOSTA POR RIPAS, CAIBROS E TERÇAS PARA TELHADOS DE MAIS QUE 2 ÁGUAS PARA TELHA DE ENCAIXE DE CERÂMICA OU DE CONCRETO, INCLUSO TRANSPORTE VERTICAL. AF_07/2019	m²	58,71456	82,19	100,37	5.893,18	2,95 %

MUNICÍPIO DE CAMPO GRANDE DO PIAUÍ
CNPJ: 01.612.570/0001-03

10.3	94219	SINAPI	CUMEIRA E ESPIGÃO PARA TELHA CERÂMICA EMBOÇADA COM ARGAMASSA TRAÇO 1:2:9 (CIMENTO, CAL E AREIA), PARA TELHADOS COM MAIS DE 2 ÁGUAS, INCLUSIVE TRANSPORTE VERTICAL. AF_07/2019	M	7,6	30,59	37,35	283,86	0,14 %
10.4	92592	SINAPI	FABRICAÇÃO E INSTALAÇÃO DE TESOURA INTEIRA EM AÇO, VÃO DE 8 M, PARA TELHA CERÂMICA OU DE CONCRETO, INCLUSIVE IÇAMENTO, EXCLUSIVE PINTURA. AF_10/2025	UN	1	1.489,92	1.819,49	1.819,49	0,91 %
10.5	96116	SINAPI	FORRO EM RÉGUAS DE PVC, FRISADO, PARA AMBIENTES COMERCIAIS, INCLUSIVE ESTRUTURA BIDIRECIONAL DE FIXAÇÃO. AF_08/2023_PS	m²	46,53	64,50	78,76	3.664,70	1,83 %
10.6	8637	ORSE	Chapim de concreto pré-moldado	m	9	51,51	62,90	566,10	0,28 %
11			CONSTRUÇÃO DE CALÇADA EM FRENTE A EDIFICAÇÃO		1		3.282,72	3.282,72	1,64 %
11.1	94991	SINAPI	EXECUÇÃO DE PASSEIO (CALÇADA) OU PISO DE CONCRETO COM CONCRETO MOLDADO IN LOCO, USINADO C20, ACABAMENTO CONVENCIONAL, NÃO ARMADO. AF_08/2022	m³	1,6145	813,69	993,67	1.604,28	0,80 %
11.2	103334	SINAPI	ALVENARIA DE VEDAÇÃO DE BLOCOS CERÂMICOS FURADOS NA HORIZONTAL DE 14X9X19 CM (ESPESSURA 14 CM, BLOCO DEITADO) E ARGAMASSA DE ASSENTAMENTO COM PREPARO EM BETONEIRA. AF_12/2021	m²	2,5	149,57	182,65	456,62	0,23 %
11.3	94342	SINAPI	ATERRO MANUAL DE VALAS COM AREIA PARA ATERRO. AF_08/2023	m³	4,8435	92,60	113,08	547,70	0,27 %
11.4	94279	SINAPI	ASSENTAMENTO DE GUIA (MEIO-FIO) EM TRECHO RETO, CONFECCIONADA EM CONCRETO PRÉ-FABRICADO, DIMENSÕES 39X6,5X6,5X19 CM (COMPRIMENTO X BASE INFERIOR X BASE SUPERIOR X ALTURA), PARA DELIMITAÇÃO DE JARDINS, PRAÇAS OU PASSEIOS. AF_01/2024	M	12,5	42,53	51,93	649,12	0,32 %
11.5	102498	SINAPI	PINTURA DE MEIO-FIO COM TINTA BRANCA A BASE DE CAL (CAIAÇÃO). AF_05/2021	M	12,5	1,64	2,00	25,00	0,01 %
12			ESQUADRIAS		1		14.775,54	14.775,54	7,39 %
12.1	94559	SINAPI	JANELA DE AÇO TIPO BASCULANTE PARA VIDROS, COM BATENTE, FERRAGENS E PINTURA ANTICORROSIVA, EXCLUSIVE VIDROS, ACABAMENTO, ALIZAR E CONTRAMARCO, FIXAÇÃO COM ARGAMASSA. FORNECIMENTO E INSTALAÇÃO. AF_11/2024	m²	3,2	731,04	892,74	2.856,76	1,43 %
12.2	98689	SINAPI	SOLEIRA EM GRANITO, LARGURA 15 CM, ESPESSURA 2,0 CM. AF_09/2020	M	5,4	135,96	166,03	896,56	0,45 %
12.3	101965	SINAPI	PEITORIL LINEAR EM GRANITO OU MÁRMORE, L = 15CM, COMPRIMENTO DE ATÉ 2M, ASSENTADO COM ARGAMASSA 1:6 COM ADITIVO. AF_11/2020	M	6,5	149,86	183,00	1.189,50	0,59 %
12.4	00010499	SINAPI	VIDRO MARTELADO OU CANELADO, 4 MM - SEM COLOCACAO	M²	4	156,24	190,80	763,20	0,38 %
12.5	C1958	SEINFRA	PORTA DE FERRO COMPACTA EM CHAPA, INCLUS. BATENTES E FERRAGENS	m²	8,82	395,60	483,10	4.260,94	2,13 %
12.6	13095	ORSE	Porta em vidro temperado 10mm, na cor verde, inclusive ferragens e instalação, exclusive puxador	m²	2,52	952,95	1.163,74	2.932,62	1,47 %
12.7	105029	SINAPI	CONTRAVERGA MOLDADA IN LOCO EM CONCRETO, ESPESSURA DE *15* CM. AF_03/2024	M	6,5	51,04	62,33	405,14	0,20 %
12.8	105024	SINAPI	VERGA MOLDADA IN LOCO EM CONCRETO, ESPESSURA DE *10* CM. AF_03/2024	M	6,5	53,05	64,78	421,07	0,21 %
12.9	00043601	SINAPI	PUXADOR TUBULAR RETO SIMPLES, EM ALUMINIO CROMADO, COM COMPRIMENTO DE APROX 400 MM E DIAMETRO DE 25 MM	UN	1	77,89	95,11	95,11	0,05 %
12.10	C1795	SEINFRA	MOLA HIDRÁULICA P/PORTA DE VIDRO	UN	1	781,73	954,64	954,64	0,48 %
13			ACESSIBILIDADE		1		1.121,63	1.121,63	0,56 %
13.1			BARRAS DE APOIO		1		631,92	631,92	0,32 %
13.1.1	100868	SINAPI	BARRA DE APOIO RETA, EM ACO INOX POLIDO, COMPRIMENTO 80 CM, FIXADA NA PAREDE - FORNECIMENTO E INSTALAÇÃO. AF_01/2020	UN	2	258,73	315,96	631,92	0,32 %
13.2			RAMPA DE ACESSIBILIDADE		1		489,71	489,71	0,24 %
13.2.1	105004	SINAPI	RAMPA DE ACESSIBILIDADE EM CONCRETO MOLDADO IN LOCO, EM CALÇADA NOVA COM LARGURA MENOR À 3,00 M, FCK 25MPA, COM PISO PODOTÁTIL. AF_03/2024	m²	2,85	140,71	171,83	489,71	0,24 %
14			BANCADAS		1		791,21	791,21	0,40 %
14.1	190429	SBC	BANCADA EM GRANITO CINZA ANDORINHA	m²	1,3	498,39	608,63	791,21	0,40 %
15			IMPLANTAÇÃO DE RESERVATÓRIO		1		2.010,03	2.010,03	1,01 %
15.1	102622	SINAPI	CAIXA D'ÁGUA EM POLIETILENO, 500 LITROS (INCLUSOS TUBOS, CONEXÕES E TORNEIRA DE BÓIA) - FORNECIMENTO E INSTALAÇÃO. AF_06/2021	UN	1	592,52	723,58	723,58	0,36 %
15.2	103979	SINAPI	TUBO, PVC, SOLDÁVEL, DE 50MM, INSTALADO EM RAMAL DE DISTRIBUIÇÃO DE ÁGUA - FORNECIMENTO E INSTALAÇÃO. AF_06/2022	M	12	29,73	36,30	435,60	0,22 %
15.3	4254	ORSE	Laje pré-fabricada treliçada para piso ou cobertura, intereixo 38cm, h=12cm, el. enchimento em bloco cerâmico h=8cm, inclusive escoramento em madeira e capeamento 4cm.	m²	3,48	147,98	180,71	628,87	0,31 %
15.4	87893	SINAPI	CHAPISCO APLICADO EM ALVENARIA (SEM PRESENÇA DE VÃOS) E ESTRUTURAS DE CONCRETO DE FACHADA, COM COLHER DE PEDREIRO. ARGAMASSA TRAÇO 1:3 COM PREPARO MANUAL. AF_10/2022	m²	3,48	7,57	9,24	32,15	0,02 %
15.5	87794	SINAPI	EMBOÇO OU MASSA ÚNICA EM ARGAMASSA TRAÇO 1:2:8. PREPARO MANUAL, APLICADA MANUALMENTE EM PANOS CEGOS DE FACHADA (SEM PRESENÇA DE VÃOS), ESPESSURA DE 25 MM. AF_09/2022	m²	3,48	44,67	54,55	189,83	0,09 %
16			PLACAS DE SINALIZAÇÃO		1		633,14	633,14	0,32 %
16.1	055863	SBC	EXTINTOR PO QUIMICO SECO 6kg ABC NBR 15808:2017	UN	1	185,09	226,03	226,03	0,11 %
16.2	055035	SBC	PLACA FOTOLUMINESCENTE SAIDA DE EMERGENCIA PVC 2mm 15x30cm	UN	1	16,72	20,41	20,41	0,01 %
16.3	202334	SBC	PLACA DE SINALIZ.RELEVIO ACRILICO 30x14cm ROTA DE FUGA	UN	1	42,76	52,21	52,21	0,03 %
16.4	055034	SBC	PLACA FOTOLUMINESCENTE EXTINTOR INCENDIO PVC 2mm 20x20cm	UN	1	12,10	14,77	14,77	0,01 %
16.5	055034	SBC	PLACA FOTOLUMINESCENTE EXTINTOR INCENDIO PVC 2mm 20x20cm	UN	1	12,10	14,77	14,77	0,01 %
16.6	05.054.0001-A	EMOP	PLACA DE ACRILICO PARA IDENTIFICACAO DE PORTAS.MEDINDO (25X8)CM.FORNECIMENTO E COLOCACAO 3%-DESGASTE DE FERRAMENTAS E EPI	UN	5	49,95	60,99	304,95	0,15 %

MUNICÍPIO DE CAMPO GRANDE DO PIAUÍ
CNPJ: 01.612.570/0001-03

17			FACHADA		1		2.325,85	2.325,85	1,16 %
17.1	011340	SEDOP	Placa de obra em lona com plotagem de gráfica	m²	6,27	207,93	253,92	1.592,07	0,80 %
17.2	100327	SINAPI	RUFO EXTERNO/INTERNO EM CHAPA DE AÇO GALVANIZADO NÚMERO 26, CORTE DE 33 CM, INCLUSO IÇAMENTO. AF_07/2019	M	9,9	60,70	74,12	733,78	0,37 %
18			LIMPEZA FINAL		1		361,90	361,90	0,18 %
18.1	9537	SINAPI	LIMPEZA FINAL DA OBRA	m²	70	4,24	5,17	361,90	0,18 %

Ivanildo Freitas de Oliveira
Engenheiro Civil
RNI 159.5991234
CREA-PI 30222

Total sem BDI 163.757,13
Total do BDI 36.203,73
Total Geral 199.960,86

IVANILDO FREITAS DE OLIVEIRA
Engenheiro Civil

Obra
CONSTRUÇÃO DE POSTO DE SAÚDE DO POVOADO CRAÚNO

Bancos
SINAPI - 04/2026 - Piauí
SBC - 04/2026 - Piauí
ORSE - 03/2026 - Sergipe
SEDOP - 03/2026 - Pará
SEINFRA - 028 - Ceará
SIURB - 01/2026 - São

B.D.I.
22,12%

Encargos Sociais
Não Desonerado:
Horista: 113,33%
Mensalista: 71,12%

Orcamento Sintetico

Item	Código	Banco	Descrição	Und	Quant.	Valor Unit	Valor Unit com BDI	Total	Peso (%)
1			SERVIÇOS PRELIMINARES		1		4.803,88	4.803,88	2,40 %
1.1	11397	ORSE	Placa de obra em lona com impressão digital 1,50 x 2,00m, inclusive estrutura em metalon 20 x 20cm e escoramento, instalada - Rev 02 - 09/2021	un	1	750,00	915,90	915,90	0,46 %
1.2	73822/001	SINAPI	CAPINA E LIMPEZA MANUAL DE TERRENO COM PEQUENOS ARBUSTOS	m²	186	6,51	7,95	1.478,70	0,74 %
Local			Descrição	Fórmula				Quantidade	
			LIMPEZA	(20*9,3)				186,0000000	
1.3	04.014.0095-0	EMOP	RETIRADA DE ENTULHO DE OBRA COM CACAMBA DE AÇO TIPO CONTAINER COM 5M3 DE CAPACIDADE, INCLUSIVE CARREGAMENTO, TRANSPORTE E DESCARREGAMENTO. CUSTO POR UNIDADE DE CACAMBA E INCLUI A TAXA PARA DESCARGA EM LOCAIS AUTORIZADOS 3%-DESGASTE DE FERRAMENTAS E EPI	UN	2	413,16	504,55	1.009,10	0,50 %
1.4	C1630	SEINFRA	LOCAÇÃO DA OBRA - EXECUÇÃO DE GABARITO	m²	48,51	7,71	9,41	456,47	0,23 %
Local			Descrição	Fórmula				Quantidade	
			LOCAÇÃO	7,35*6,6				48,5100000	
1.5	98528	SINAPI	REMOÇÃO DE RAÍZES REMANESCENTES DE TRONCO DE ÁRVORE COM DIÂMETRO MAIOR OU IGUAL A 0,60 M. AF_03/2024	UN	1	286,54	349,92	349,92	0,17 %
1.6	C2204	SEINFRA	RETIRADA DE ÁRVORES	UN	1	486,24	593,79	593,79	0,30 %
2			MOVIMENTAÇÃO DE TERRA		1		2.034,67	2.034,67	1,02 %
2.1	00006081	SINAPI	ARGILA OU BARRO PARA ATERRO/REATERRO (COM TRANSPORTE ATÉ 10 KM)	m³	9,42	57,41	70,10	660,34	0,33 %
Local			Descrição	Fórmula				Quantidade	
			ATERRO	(8*7,85)*0,15				9,4200000	
2.2	71	ORSE	Aterro manual de áreas, sem aquisição de material, com espalhamento e compactação	m³	9,42	55,32	67,55	636,32	0,32 %
Local			Descrição	Fórmula				Quantidade	
			COMPACTAÇÃO	(8*7,85)*0,15				9,4200000	
2.3	96527	SINAPI	ESCAVAÇÃO MANUAL PARA VIGA BALDRAME OU SAPATA CORRIDA (INCLUINDO ESCAVAÇÃO PARA COLOCAÇÃO DE FÓRMAS). AF_01/2024	m³	1,4175	103,80	126,76	179,68	0,09 %
Local			Descrição	Fórmula				Quantidade	
			BALDRAME DA EDIFICAÇÃO, INCLUINDO FACHADA	(9,9+7,05+6,6+7,05+7,05+2,3+2,3+2,5+2,5)*0,15*0,2				1,4175000	
2.4	96523	SINAPI	ESCAVAÇÃO MANUAL PARA BLOCO DE COROAMENTO OU SAPATA (INCLUINDO ESCAVAÇÃO PARA COLOCAÇÃO DE FÓRMAS). AF_01/2024	m³	3,24	94,31	115,17	373,15	0,19 %
Local			Descrição	Fórmula				Quantidade	
			FUNDAÇÕES (EDIFICAÇÃO, INCLUINDO FACHADA)	(0,6*0,6*0,6)*15				3,2400000	
2.5	79483	SINAPI	APILOAMENTO COM MACO DE 30KG	m²	4,6575	32,56	39,76	185,18	0,09 %
Local			Descrição	Fórmula				Quantidade	
			FUNDAÇÕES DA EDIFICAÇÃO, INCLUINDO FACHADA	(0,6*0,6*0,6)*15				3,2400000	
			BALDRAME DA EDIFICAÇÃO, INCLUINDO FACHADA	(9,9+7,05+6,6+7,05+7,05+2,3+2,3+2,5+2,5)*0,15*0,2				1,4175000	
3			PISO DE CONCRETO/CONTRAPISO		1		3.430,86	3.430,86	1,72 %
3.1	94990	SINAPI	EXECUÇÃO DE PASSEIO (CALÇADA) OU PISO DE CONCRETO COM CONCRETO MOLDADO IN LOCO, FEITO EM OBRA, ACABAMENTO CONVENCIONAL, NÃO ARMADO. AF_08/2022	m³	2,9106	965,24	1.178,75	3.430,86	1,72 %
Local			Descrição	Fórmula				Quantidade	
			PISO DE CONCRETO (EDIFICAÇÃO E ÁREA EXTERNA)-EXCETO CALÇADA	(6,6*7,35*0,06)				2,9106000	
4			ESTRUTURAS DE CONCRETO		1		30.424,76	30.424,76	15,22 %
4.1	98555	SINAPI	IMPERMEABILIZAÇÃO DE SUPERFÍCIE COM ARGAMASSA POLIMÉRICA / MEMBRANA ACRÍLICA, 3 DEMÃOS. AF_09/2023	m²	30,295	35,92	43,86	1.328,73	0,66 %
Local			Descrição	Fórmula				Quantidade	
			BALDRAME DA EDIFICAÇÃO	(7,35+6,6+7,35+6,6+2,5+0,3+2,5+0,3+7,05+2,3+2,3)*0,5				22,5750000	
			BANHEIRO	(1,56+2,3)*2*1				7,7200000	
4.2	96616	SINAPI	LASTRO DE CONCRETO MAGRO, APLICADO EM BLOCOS DE COROAMENTO OU SAPATAS. AF_01/2024	m³	0,324	957,79	1.169,65	378,96	0,19 %
Local			Descrição	Fórmula				Quantidade	
			EDIFICAÇÃO	(15*0,6*0,6)*0,06				0,3240000	
4.3	104483	SINAPI	COMPOSIÇÃO PARAMÉTRICA PARA EXECUÇÃO DE ESTRUTURAS DE CONCRETO ARMADO CONVENCIONAL, PARA EDIFICAÇÃO HABITACIONAL MULTIFAMILIAR (PRÉDIO), ATÉ 4 PAVIMENTOS, FCK = 25 MPA. AF_11/2022	m³	10,176	2.310,88	2.822,04	28.717,07	14,36 %
Local			Descrição	Fórmula				Quantidade	
			BALDRAME	(7,35+10,1+9,3+10,1+7,35+9,3+4,4+2,3+6,6+7,05+2,5+2,5+7,05+2,3+2,3)*0,15*0,2				2,7150000	
			CINTAS	(7,35+10,1+9,3+10,1+7,35+9,3+4,4+2,3+6,6+7,05+2,5+2,5+7,05+2,3+2,3)*0,15*0,2				2,7150000	
			FUNDAÇÕES DA EDIFICAÇÃO	(0,6*0,6*0,6)*15				3,2400000	
			PILARES DA EDIFICAÇÃO (EXCETO FACHADA)	(11*0,15*0,2*2,7)				0,8910000	
			PILARES DA FACHADA	(4*0,15*0,25*4,1)				0,6150000	
5			ALVENARIA		1		21.917,07	21.917,07	10,96 %

MUNICÍPIO DE CAMPO GRANDE DO PIAUI
CNPJ: 01.612.570/0001-03

5.1	103356	SINAPI	ALVENARIA DE VEDAÇÃO DE BLOCOS CERÂMICOS FURADOS NA HORIZONTAL DE 9X19X29 CM (ESPESSURA 9 CM) E ARGAMASSA DE ASSENTAMENTO COM PREPARO EM BETONEIRA. AF_12/2021	m²	289,602	61,98	75,68	21.917,07	10,96 %
Local			Descrição	Fórmula				Quantidade	
			EMPENA DA ALVENARIA	$((3,3*1,36)*2)*2$				17,9520000	
			EDIFICAÇÃO	134,1*2				268,2000000	
			BALCÃO RECEPÇÃO	$(4,6*0,75)$				3,4500000	
6			REVESTIMENTOS		1		37.351,47	37.351,47	18,68 %
6.1	87893	SINAPI	CHAPISCO APLICADO EM ALVENARIA (SEM PRESENÇA DE VÃOS) E ESTRUTURAS DE CONCRETO DE FACHADA, COM COLHER DE PEDREIRO. ARGAMASSA TRAÇO 1:3 COM PREPARO MANUAL. AF_10/2022	m²	513,462	7,57	9,24	4.744,38	2,37 %
Local			Descrição	Fórmula				Quantidade	
			FACHADA	$(4,1*9,90)$				40,5900000	
			EMPENA DA ALVENARIA	$(3,3*1,36)*2*2$				17,9520000	
			CONSULTÓRIO 01	$(2,3+2,6)*2*3*2$				58,8000000	
			CONSULTÓRIO 02	$(2,6+2,3)*2*3*2$				58,8000000	
			CONSULTÓRIO 03	$(2,5+2,5)*2*3*2$				60,0000000	
			BWC	$(2,3+1,56)*2*3*2$				46,3200000	
			RECEPÇÃO/CIRCULAÇÃO	$(7,05+6,6+7,05+7,05+2,3+2,3+2,5+2,5)*3*2$				224,1000000	
			BALCÃO DA RECEPÇÃO	$(4,6*0,75)*2$				6,9000000	
6.2	4783	ORSE	Reboco externo, de parede, com argamassa traço 1:4 (cal / areia), espessura 2,5 cm	m²	506,562	35,90	43,84	22.207,67	11,11 %
Local			Descrição	Fórmula				Quantidade	
			REBOCO	506,562				506,5620000	
6.3	87257	SINAPI	REVESTIMENTO CERÂMICO PARA PISO COM PLACAS TIPO ESMALTADA DE DIMENSÕES 60X60 CM APLICADA EM AMBIENTES DE ÁREA MAIOR QUE 10 M2. AF_02/2023_PE	m²	41,69	68,22	83,31	3.473,19	1,74 %
Local			Descrição	Fórmula				Quantidade	
			CERÂMICA PARA PISO	$(3,58+3,09+6,01+5,97+6,26+16,78)$				41,6900000	
6.4	87269	SINAPI	REVESTIMENTO CERÂMICO PARA PAREDES INTERNAS COM PLACAS TIPO ESMALTADA DE DIMENSÕES 25X35 CM APLICADAS NA ALTURA INTEIRA DAS PAREDES. AF_02/2023_PE	m²	85,33	66,47	81,17	6.926,23	3,46 %
Local			Descrição	Fórmula				Quantidade	
			CONSULTÓRIO 01	$((2,3+2,6)*2)*1,1$				10,7800000	
			CONSULTÓRIO 02	$((2,3+2,6)*2)*1,1$				10,7800000	
			CONSULTÓRIO 03	$((2,5+2,5)*2)*1,1$				11,0000000	
			BWC	$((1,5+2,3)*2)*2,7$				20,5200000	
			CIRCULAÇÃO/RECEPÇÃO	$(7,05+3,85+4,4+2,5+2,5+1,2)*1,5$				32,2500000	
7			PINTURA		1		20.744,01	20.744,01	10,37 %
7.1			PINTURA DE PAREDES		1		17.729,83	17.729,83	8,87 %
7.1.1	88495	SINAPI	EMASSAMENTO COM MASSA LÁTEX, APLICAÇÃO EM PAREDE, UMA DEMÃO, LIXAMENTO MANUAL. AF_04/2023	m²	513,462	10,87	13,27	6.813,64	3,41 %
Local			Descrição	Fórmula				Quantidade	
				513,462				513,4620000	
7.1.2	88485	SINAPI	FUNDO SELADOR ACRÍLICO, APLICAÇÃO MANUAL EM PAREDE, UMA DEMÃO. AF_04/2023	m²	513,462	4,25	5,19	2.664,86	1,33 %
Local			Descrição	Fórmula				Quantidade	
			SELADOR	513,462				513,4620000	
7.1.3	88489	SINAPI	PINTURA LÁTEX ACRÍLICA PREMIUM, APLICAÇÃO MANUAL EM PAREDES, DUAS DEMÃOS. AF_04/2023	m²	513,462	13,16	16,07	8.251,33	4,13 %
Local			Descrição	Fórmula				Quantidade	
			PINTURA	513,462				513,4620000	
7.2			PINTURA DE ESQUADRIAS		1		518,78	518,78	0,26 %
7.2.1	73924/001	SINAPI	PINTURA ESMALTE ALTO BRILHO, DUAS DEMAOS, SOBRE SUPERFICIE METALICA	m²	12,02	35,35	43,16	518,78	0,26 %
Local			Descrição	Fórmula				Quantidade	
			J 01	$(0,5*0,4)*1$				0,2000000	
			J 02	$(1,5*0,5)*4$				3,0000000	
			P 02	$(0,8*2,1)*3$				5,0400000	
			P 03	$(0,9*2,1)*2$				3,7800000	
7.3			PINTURA DE PISO		1		2.495,40	2.495,40	1,25 %
7.3.1	102491	SINAPI	PINTURA DE PISO COM TINTA ACRÍLICA, APLICAÇÃO MANUAL, 2 DEMÃOS, INCLUSO FUNDO PREPARADOR. AF_05/2021	m²	63,485	21,43	26,17	1.661,40	0,83 %
Local			Descrição	Fórmula				Quantidade	
			PINTURA DE CALÇADA	22,32				22,3200000	
			PINTURA DE SIMBOLO DE ACESSIBILIDADE	2,85*1,5				4,2750000	
			PISO AO REDOR DA EDIFICAÇÃO	$(22,04+14,85)$				36,8900000	
7.3.2	88311	SINAPI	PINTOR DE LETREIROS COM ENCARGOS COMPLEMENTARES	H	24	28,46	34,75	834,00	0,42 %
8			INSTALAÇÕES ELÉTRICAS		1		22.166,01	22.166,01	11,09 %
8.1	91924	SINAPI	CABO DE COBRE FLEXÍVEL ISOLADO, 1,5 MM², ANTI-CHAMA 450/750 V, PARA CIRCUITOS TERMINAIS - FORNECIMENTO E INSTALAÇÃO. AF_03/2023	M	600	3,15	3,84	2.304,00	1,15 %
Local			Descrição	Fórmula				Quantidade	
			CABO DE COBRE FLEXÍVEL	600				600,0000000	

MUNICÍPIO DE CAMPO GRANDE DO PIAUÍ
CNPJ: 01.612.570/0001-03

8.2	91926	SINAPI	CABO DE COBRE FLEXÍVEL ISOLADO, 2,5 MM², ANTI-CHAMA 450/750 V, PARA CIRCUITOS TERMINAIS - FORNECIMENTO E INSTALAÇÃO. AF_03/2023	M	600	4,63	5,65	3.390,00	1,70 %
Local			Descrição	Fórmula				Quantidade	
			TOMADA	600				600,0000000	
8.3	91854	SINAPI	ELETRODUTO FLEXÍVEL CORRUGADO, PVC, DN 25 MM (3/4"), PARA CIRCUITOS TERMINAIS, INSTALADO EM PAREDE - FORNECIMENTO E INSTALAÇÃO. AF_03/2023	M	60	9,52	11,62	697,20	0,35 %
Local			Descrição	Fórmula				Quantidade	
			ELETRODUTO	60				60,0000000	
8.4	101510	SINAPI	ENTRADA DE ENERGIA ELÉTRICA, AÉREA, TRIFÁSICA, COM CAIXA DE EMBUTIR, CABO DE 16 MM² E DISJUNTOR DIN 50A (NÃO INCLUSO O POSTE DE CONCRETO). AF_07/2020	UN	1	2.241,44	2.737,24	2.737,24	1,37 %
8.5	101875	SINAPI	QUADRO DE DISTRIBUIÇÃO DE ENERGIA EM CHAPA DE AÇO GALVANIZADO, DE EMBUTIR, COM BARRAMENTO TRIFÁSICO, PARA 12 DISJUNTORES DIN 100A - FORNECIMENTO E INSTALAÇÃO. AF_10/2020	UN	1	454,34	554,84	554,84	0,28 %
8.6	93654	SINAPI	DISJUNTOR MONOPOLAR TIPO DIN, CORRENTE NOMINAL DE 16A - FORNECIMENTO E INSTALAÇÃO. AF_10/2020	UN	5	11,36	13,87	69,35	0,03 %
Local			Descrição	Fórmula				Quantidade	
			DISJUNTORES	5				5,0000000	
8.7	C1947	SEINFRA	PONTO ELÉTRICO, MATERIAL E EXECUÇÃO	PT	23	282,74	345,28	7.941,44	3,97 %
Local			Descrição	Fórmula				Quantidade	
			TOMADAS 16UND + 06 DE ILUMINAÇÃO	16+6				22,0000000	
			REFLETORES	1				1,0000000	
8.8	12971	ORSE	Luminária Painel Led embutir 18w quadrada, 6000k da G-light ou similar - Rev01_11/2021	un	20	77,07	94,11	1.882,20	0,94 %
Local			Descrição	Fórmula				Quantidade	
				20				20,0000000	
8.9	8894	ORSE	Dispositivo de proteção contra surto de tensão DPS 40kA - 175v	un	1	65,19	79,61	79,61	0,04 %
8.10	060316	SBC	REFLETOR 100W LED LINEAR BLINDADO A PROVA D'ÁGUA	UN	2	279,64	341,49	682,98	0,34 %
8.11	062398	SBC	PONTO TOMADA AR CONDICIONADO	UN	5	299,24	365,43	1.827,15	0,91 %
9			INSTALAÇÕES HIDROSANITÁRIAS		1		16.660,63	16.660,63	8,33 %
9.1	1679	ORSE	Ponto de esgoto com tubo de pvc rígido soldável de Ø 40 mm (lavatórios, mictórios, ralos sifonados, etc...)	un	5	73,97	90,33	451,65	0,23 %
Local			Descrição	Fórmula				Quantidade	
			PONTOS DE ESGOTO	5				5,0000000	
9.2	1683	ORSE	Ponto de esgoto com tubo de pvc rígido soldável de Ø 100 mm (vaso sanitário)	pt	1	101,47	123,91	123,91	0,06 %
Local			Descrição	Fórmula				Quantidade	
			VASOS SANITÁRIOS	1				1,0000000	
9.3	1353	ORSE	Ponto de água fria embutido, c/material pvc rígido roscável Ø 3/4"	un	5	183,71	224,34	1.121,70	0,56 %
Local			Descrição	Fórmula				Quantidade	
				5				5,0000000	
9.4	91785	SINAPI	(COMPOSIÇÃO REPRESENTATIVA) DO SERVIÇO DE INSTALAÇÃO DE TUBOS DE PVC, SOLDÁVEL, ÁGUA FRIA, DN 25 MM (INSTALADO EM RAMAL, SUB-RAMAL, RAMAL DE DISTRIBUIÇÃO OU PRUMADA), INCLUSIVE CONEXÕES, CORTES E FIXAÇÕES, PARA PRÉDIOS. AF_10/2015	M	28	44,34	54,14	1.515,92	0,76 %
Local			Descrição	Fórmula				Quantidade	
			TUBULAÇÃO ÁGUA FRIA	28				28,0000000	
9.5	91792	SINAPI	(COMPOSIÇÃO REPRESENTATIVA) DO SERVIÇO DE INSTALAÇÃO DE TUBO DE PVC, SÉRIE NORMAL, ESGOTO PREDIAL, DN 40 MM (INSTALADO EM RAMAL DE DESCARGA OU RAMAL DE ESGOTO SANITÁRIO), INCLUSIVE CONEXÕES, CORTES E FIXAÇÕES, PARA PRÉDIOS. AF_10/2015	M	18	75,54	92,24	1.660,32	0,83 %
Local			Descrição	Fórmula				Quantidade	
			TUBULAÇÃO - ESGOTO	18				18,0000000	
9.6	91795	SINAPI	(COMPOSIÇÃO REPRESENTATIVA) DO SERVIÇO DE INST. TUBO PVC, SÉRIE N, ESGOTO PREDIAL, 100 MM (INST. RAMAL DESCARGA, RAMAL DE ESG. SANIT., PRUMADA ESG. SANIT., VENTILAÇÃO OU SUB-COLETOR AÉREO), INCL. CONEXÕES E CORTES, FIXAÇÕES, P/ PRÉDIOS. AF_10/2015	M	12	70,94	86,63	1.039,56	0,52 %
Local			Descrição	Fórmula				Quantidade	
			TUBULAÇÃO - ESGOTO	12				12,0000000	
9.7	89709	SINAPI	RALO SIFONADO, PVC, DN 100 X 40 MM, JUNTA SOLDÁVEL, FORNECIDO E INSTALADO EM RAMAL DE DESCARGA OU EM RAMAL DE ESGOTO SANITÁRIO. AF_08/2022	UN	1	20,55	25,09	25,09	0,01 %
Local			Descrição	Fórmula				Quantidade	
			BANHEIRO	1				1,0000000	
9.8	104348	SINAPI	TERMINAL DE VENTILAÇÃO, PVC, SÉRIE NORMAL, ESGOTO PREDIAL, DN 50 MM, JUNTA SOLDÁVEL, FORNECIDO E INSTALADO EM PRUMADA DE ESGOTO SANITÁRIO OU VENTILAÇÃO. AF_08/2022	UN	1	9,65	11,78	11,78	0,01 %
9.9	89798	SINAPI	TUBO PVC, SERIE NORMAL, ESGOTO PREDIAL, DN 50 MM, FORNECIDO E INSTALADO EM PRUMADA DE ESGOTO SANITÁRIO OU VENTILAÇÃO. AF_08/2022	M	7	11,62	14,19	99,33	0,05 %
9.10	89353	SINAPI	REGISTRO DE GAVETA BRUTO, LATÃO, ROSCÁVEL, 3/4" - FORNECIMENTO E INSTALAÇÃO. AF_08/2021	UN	1	44,43	54,25	54,25	0,03 %
9.11	7350	ORSE	Lavatório louça de canto (Deca-Izy, ref L-10117 ou similar) sem coluna, c/ sifão cromado, válvula cromada, engate cromado, exclusive torneira	un	4	666,18	813,53	3.254,12	1,63 %
9.12	100849	SINAPI	ASSENTO SANITÁRIO CONVENCIONAL - FORNECIMENTO E INSTALACAO. AF_01/2020	UN	1	44,47	54,30	54,30	0,03 %

MUNICÍPIO DE CAMPO GRANDE DO PIAUÍ
CNPJ: 01.612.570/0001-03

9.13	95657	SINAPI	KIT CAVALETE PARA MEDIÇÃO DE ÁGUA - ENTRADA INDIVIDUALIZADA, EM PPR PN20 DN 25 MM (3/4") PARA 1 MEDIDOR - FORNECIMENTO E INSTALAÇÃO (EXCLUSIVE HIDRÔMETRO). AF_03/2024	UN	1	298,63	364,68	364,68	0,18 %
9.14	95676	SINAPI	CAIXA EM CONCRETO PRÉ-MOLDADO PARA ABRIGO DE HIDRÔMETRO COM DN 20 MM - FORNECIMENTO E INSTALAÇÃO. AF_03/2024	UN	1	125,52	153,28	153,28	0,08 %
9.15	C4162	SEINFRA	FOSSA SÉPTICA E SUMIDOURO EM ANÉIS D=1,20M	UN	1	3.342,77	4.082,19	4.082,19	2,04 %
9.16	89867	SINAPI	JOELHO 45 GRAUS, PVC, SOLDÁVEL, DN 25MM, INSTALADO EM DRENO DE AR-CONDICIONADO - FORNECIMENTO E INSTALAÇÃO. AF_08/2022	UN	4	8,03	9,80	39,20	0,02 %
Local			Descrição	Fórmula		Quantidade			
			JOELHOS PARA DESCIDA DE TUBO PLUVIAL	4		4,0000000			
9.17	97897	SINAPI	CAIXA ENTERRADA HIDRÁULICA RETANGULAR, EM CONCRETO PRÉ-MOLDADO, DIMENSÕES INTERNAS: 0,6X0,6X0,5 M. AF_12/2020	UN	2	464,22	566,90	1.133,80	0,57 %
9.18	104327	SINAPI	RALO SIFONADO REDONDO, PVC, DN 100 X 40 MM, JUNTA SOLDÁVEL, FORNECIDO E INSTALADO EM RAMAL DE DESCARGA OU EM RAMAL DE ESGOTO SANITÁRIO. AF_08/2022	UN	1	17,98	21,95	21,95	0,01 %
9.19	89712	SINAPI	TUBO PVC, SERIE NORMAL, ESGOTO PREDIAL, DN 50 MM, FORNECIDO E INSTALADO EM RAMAL DE DESCARGA OU RAMAL DE ESGOTO SANITÁRIO. AF_08/2022	M	7,69	25,03	30,56	235,00	0,12 %
Local			Descrição	Fórmula		Quantidade			
			TUBO	(1,96+0,73+0,22+0,68+1,1+1,08+0,66+0,24+0,34+0,68)		7,6900000			
9.20	95469	SINAPI	VASO SANITARIO SIFONADO CONVENCIONAL COM LOUÇA BRANCA - FORNECIMENTO E INSTALAÇÃO. AF_01/2020	UN	1	328,00	400,55	400,55	0,20 %
9.21	8235	ORSE	Válvula de descarga Hydra Max cromada c/ canopla lisa 32mm (1 1/4"), Deca ou similar	un	1	349,73	427,09	427,09	0,21 %
9.22	86906	SINAPI	TORNEIRA CROMADA DE MESA, 1/2" OU 3/4", PARA LAVATÓRIO, PADRÃO POPULAR - FORNECIMENTO E INSTALAÇÃO. AF_02/2026	UN	4	80,04	97,74	390,96	0,20 %
10			COBERTURA		1		15.125,48	15.125,48	7,56 %
10.1	94201	SINAPI	TELHAMENTO COM TELHA CERÂMICA CAPA-CANAL, TIPO COLONIAL, COM ATÉ 2 ÁGUAS, INCLUSO TRANSPORTE VERTICAL. AF_07/2019	m²	58,71456	40,42	49,36	2.898,15	1,45 %
Local			Descrição	Fórmula		Quantidade			
			TELHAMENTO	7,4*7,6*1,044		58,7145600			
10.2	92540	SINAPI	TRAMA DE MADEIRA COMPOSTA POR RIPAS, CAIBROS E TERÇAS PARA TELHADOS DE MAIS QUE 2 ÁGUAS PARA TELHA DE ENCAIXE DE CERÂMICA OU DE CONCRETO, INCLUSO TRANSPORTE VERTICAL. AF_07/2019	m²	58,71456	82,19	100,37	5.893,18	2,95 %
Local			Descrição	Fórmula		Quantidade			
			TRAMA	7,4*7,6*1,044		58,7145600			
10.3	94219	SINAPI	CUMEIRA E ESPIGÃO PARA TELHA CERÂMICA EMBOÇADA COM ARGAMASSA TRAÇO 1:2:9 (CIMENTO, CAL E AREIA), PARA TELHADOS COM MAIS DE 2 ÁGUAS, INCLUSO TRANSPORTE VERTICAL. AF_07/2019	M	7,6	30,59	37,35	283,86	0,14 %
Local			Descrição	Fórmula		Quantidade			
			CUMEIRA	7,6		7,6000000			
10.4	92592	SINAPI	FABRICAÇÃO E INSTALAÇÃO DE TESOURA INTEIRA EM AÇO, VÃO DE 8 M, PARA TELHA CERÂMICA OU DE CONCRETO, INCLUSO IÇAMENTO, EXCLUSIVE PINTURA. AF_10/2025	UN	1	1.489,92	1.819,49	1.819,49	0,91 %
10.5	96116	SINAPI	FORRO EM RÉGUAS DE PVC, FRISADO, PARA AMBIENTES COMERCIAIS, INCLUSIVE ESTRUTURA BIDIRECIONAL DE FIXAÇÃO. AF_08/2023_PS	m²	46,53	64,50	78,76	3.664,70	1,83 %
Local			Descrição	Fórmula		Quantidade			
			FORRO	46,53		46,5300000			
10.6	8637	ORSE	Chapim de concreto pré-moldado	m	9	51,51	62,90	566,10	0,28 %
11			CONSTRUÇÃO DE CALÇADA EM FRENTE A EDIFICAÇÃO		1		3.282,72	3.282,72	1,64 %
11.1	94991	SINAPI	EXECUÇÃO DE PASSEIO (CALÇADA) OU PISO DE CONCRETO COM CONCRETO MOLDADO IN LOCO, USINADO C20, ACABAMENTO CONVENCIONAL, NÃO ARMADO. AF_08/2022	m³	1,6145	813,69	993,67	1.604,28	0,80 %
Local			Descrição	Fórmula		Quantidade			
			PISO DE CONCRETO	(2,25*8*0,05)		0,9000000			
			CALÇADA AO REDOR DA EDIFICAÇÃO	((7,85*0,7)+(0,5*6,6)+(7,85*0,7))*0,05		0,7145000			
11.2	103334	SINAPI	ALVENARIA DE VEDAÇÃO DE BLOCOS CERÂMICOS FURADOS NA HORIZONTAL DE 14X9X19 CM (ESPESSURA 14 CM, BLOCO DEITADO) E ARGAMASSA DE ASSENTAMENTO COM PREPARO EM BETONEIRA. AF_12/2021	m²	2,5	149,57	182,65	456,62	0,23 %
Local			Descrição	Fórmula		Quantidade			
			CONTENÇÃO DE CALÇADA	(8*2,25+2,25)*0,2		2,5000000			
11.3	94342	SINAPI	ATERRO MANUAL DE VALAS COM AREIA PARA ATERRO. AF_08/2023	m³	4,8435	92,60	113,08	547,70	0,27 %
Local			Descrição	Fórmula		Quantidade			
			ATERRO DA CALÇADA	(8*2,25)*0,15		2,7000000			
			CALÇADA AO REDOR DA EDIFICAÇÃO	((7,85*0,7)+(0,5*6,6)+(7,85*0,7))*0,15		2,1435000			
11.4	94279	SINAPI	ASSENTAMENTO DE GUIA (MEIO-FIO) EM TRECHO RETO, CONFECCIONADA EM CONCRETO PRÉ-FABRICADO, DIMENSÕES 39X6,5X6,5X19 CM (COMPRIMENTO X BASE INFERIOR X BASE SUPERIOR X ALTURA), PARA DELIMITAÇÃO DE JARDINS, PRAÇAS OU PASSEIOS. AF_01/2024	M	12,5	42,53	51,93	649,12	0,32 %
Local			Descrição	Fórmula		Quantidade			
			MEIO FIO DE CALÇADA	(2,25+2,25+8)		12,5000000			
11.5	102498	SINAPI	PINTURA DE MEIO-FIO COM TINTA BRANCA A BASE DE CAL (CAIAÇÃO). AF_05/2021	M	12,5	1,64	2,00	25,00	0,01 %
Local			Descrição	Fórmula		Quantidade			
				12,5		12,5000000			
12			ESQUADRIAS		1		14.775,54	14.775,54	7,39 %

MUNICÍPIO DE CAMPO GRANDE DO PIAUÍ
CNPJ: 01.612.570/0001-03

12.1	94559	SINAPI	JANELA DE AÇO TIPO BASCULANTE PARA VIDROS, COM BATENTE, FERRAGENS E PINTURA ANTICORROSIVA, EXCLUSIVE VIDROS, ACABAMENTO, ALIZAR E CONTRAMARCO, FIXAÇÃO COM ARGAMASSA. FORNECIMENTO E INSTALAÇÃO. AF_11/2024	m²	3,2	731,04	892,74	2.856,76	1,43 %
Local			Descrição	Fórmula				Quantidade	
			J01	(0,5*0,4)*1				0,2000000	
			J02	(1,5*0,5)*4				3,0000000	
12.2	98689	SINAPI	SOLEIRA EM GRANITO, LARGURA 15 CM, ESPESSURA 2,0 CM. AF_09/2020	M	5,4	135,96	166,03	896,56	0,45 %
Local			Descrição	Fórmula				Quantidade	
			SOLEIRA PARA PORTAS	(2,4+1,8+1,2)				5,4000000	
12.3	101965	SINAPI	PEITORIL LINEAR EM GRANITO OU MÁRMORE, L = 15CM, COMPRIMENTO DE ATÉ 2M, ASSENTADO COM ARGAMASSA 1:6 COM ADITIVO. AF_11/2020	M	6,5	149,86	183,00	1.189,50	0,59 %
Local			Descrição	Fórmula				Quantidade	
			JANELAS	6,5				6,5000000	
12.4	00010499	SINAPI	VIDRO MARTELADO OU CANELADO, 4 MM - SEM COLOCACAO	M²	4	156,24	190,80	763,20	0,38 %
Local			Descrição	Fórmula				Quantidade	
			VIDROS	4				4,0000000	
12.5	C1958	SEINFRA	PORTA DE FERRO COMPACTA EM CHAPA, INCLUS. BATENTES E FERRAGENS	m²	8,82	395,60	483,10	4.260,94	2,13 %
Local			Descrição	Fórmula				Quantidade	
			P02	(0,8*2,1)*3				5,0400000	
			P03	(0,9*2,1)*2				3,7800000	
12.6	13095	ORSE	Porta em vidro temperado 10mm, na cor verde, inclusive ferragens e instalação, exclusive puxador	m²	2,52	952,95	1.163,74	2.932,62	1,47 %
Local			Descrição	Fórmula				Quantidade	
			PORTA	1,2*2,1				2,5200000	
12.7	105029	SINAPI	CONTRAVERGA MOLDADA IN LOCO EM CONCRETO, ESPESSURA DE *15* CM. AF_03/2024	M	6,5	51,04	62,33	405,14	0,20 %
Local			Descrição	Fórmula				Quantidade	
			JANELA J 01	0,5				0,5000000	
			JANELAS J 02	(1,5*4)				6,0000000	
12.8	105024	SINAPI	VERGA MOLDADA IN LOCO EM CONCRETO, ESPESSURA DE *10* CM. AF_03/2024	M	6,5	53,05	64,78	421,07	0,21 %
Local			Descrição	Fórmula				Quantidade	
			JANELAS	(0,5+6)				6,5000000	
12.9	00043601	SINAPI	PUXADOR TUBULAR RETO SIMPLES, EM ALUMINIO CROMADO, COM COMPRIMENTO DE APROX 400 MM E DIAMETRO DE 25 MM	UN	1	77,89	95,11	95,11	0,05 %
12.10	C1795	SEINFRA	MOLA HIDRÁULICA P/PORTA DE VIDRO	UN	1	781,73	954,64	954,64	0,48 %
13			ACESSIBILIDADE		1		1.121,63	1.121,63	0,56 %
13.1			BARRAS DE APOIO		1		631,92	631,92	0,32 %
13.1.1	100868	SINAPI	BARRA DE APOIO RETA, EM ACO INOX POLIDO, COMPRIMENTO 80 CM, FIXADA NA PAREDE - FORNECIMENTO E INSTALAÇÃO. AF_01/2020	UN	2	258,73	315,96	631,92	0,32 %
13.2			RAMPA DE ACESSIBILIDADE		1		489,71	489,71	0,24 %
13.2.1	105004	SINAPI	RAMPA DE ACESSIBILIDADE EM CONCRETO MOLDADO IN LOCO, EM CALÇADA NOVA COM LARGURA MENOR A 3,00 M, FCK 25MPA, COM PISO PODOTÁTIL. AF_03/2024	m²	2,85	140,71	171,83	489,71	0,24 %
Local			Descrição	Fórmula				Quantidade	
			RAMPA	(2,85*1)				2,8500000	
14			BANCADAS		1		791,21	791,21	0,40 %
14.1	190429	SBC	BANCADA EM GRANITO CINZA ANDORINHA	m²	1,3	498,39	608,63	791,21	0,40 %
Local			Descrição	Fórmula				Quantidade	
			RECEPÇÃO	(2,3*0,5)+(0,3*0,5)				1,3000000	
15			IMPLANTAÇÃO DE RESERVATÓRIO		1		2.010,03	2.010,03	1,01 %
15.1	102622	SINAPI	CAIXA D'ÁGUA EM POLIETILENO, 500 LITROS (INCLUSOS TUBOS, CONEXÕES E TORNEIRA DE BÓIA) - FORNECIMENTO E INSTALAÇÃO. AF_06/2021	UN	1	592,52	723,58	723,58	0,36 %
15.2	103979	SINAPI	TUBO, PVC, SOLDÁVEL, DE 50MM, INSTALADO EM RAMAL DE DISTRIBUIÇÃO DE ÁGUA - FORNECIMENTO E INSTALAÇÃO. AF_06/2022	M	12	29,73	36,30	435,60	0,22 %
15.3	4254	ORSE	Laje pré-fabricada treliçada para piso ou cobertura, intereixo 38cm, h=12cm, el. enchimento em bloco cerâmico h=8cm, inclusive escoramento em madeira e capeamento 4cm.	m²	3,48	147,98	180,71	628,87	0,31 %
Local			Descrição	Fórmula				Quantidade	
			LAJE DO BANHEIRO	3,48				3,4800000	
15.4	87893	SINAPI	CHAPISCO APLICADO EM ALVENARIA (SEM PRESENÇA DE VÃOS) E ESTRUTURAS DE CONCRETO DE FACHADA, COM COLHER DE PEDREIRO. ARGAMASSA TRAÇO 1:3 COM PREPARO MANUAL. AF_10/2022	m²	3,48	7,57	9,24	32,15	0,02 %
15.5	87794	SINAPI	EMBOÇO OU MASSA ÚNICA EM ARGAMASSA TRAÇO 1:2:8, PREPARO MANUAL, APLICADA MANUALMENTE EM PANOS CEGOS DE FACHADA (SEM PRESENÇA DE VÃOS), ESPESSURA DE 25 MM. AF_09/2022	m²	3,48	44,67	54,55	189,83	0,09 %
16			PLACAS DE SINALIZAÇÃO		1		633,14	633,14	0,32 %
16.1	055863	SBC	EXTINTOR PO QUIMICO SECO 6kg ABC NBR 15808:2017	UN	1	185,09	226,03	226,03	0,11 %
16.2	055035	SBC	PLACA FOTOLUMINESCENTE SAIDA DE EMERGENCIA PVC 2mm 15x30cm	UN	1	16,72	20,41	20,41	0,01 %
16.3	202334	SBC	PLACA DE SINALIZ.RELEVIO ACRILICO 30x14cm ROTA DE FUGA	UN	1	42,76	52,21	52,21	0,03 %

MUNICÍPIO DE CAMPO GRANDE DO PIAUÍ
CNPJ: 01.612.570/0001-03

16.4	055034	SBC	PLACA FOTOLUMINESCENTE EXTINTOR INCENDIO PVC 2mm 20x20cm	UN	1	12,10	14,77	14,77	0,01 %
16.5	055034	SBC	PLACA FOTOLUMINESCENTE EXTINTOR INCENDIO PVC 2mm 20x20cm	UN	1	12,10	14,77	14,77	0,01 %
16.6	05.054.0001-A	EMOP	PLACA DE ACRILICO PARA IDENTIFICACAO DE PORTAS.MEDINDO (25X8)CM.FORNECIMENTO E COLOCACAO 3%-DESGASTE DE FERRAMENTAS E EPI	UN	5	49,95	60,99	304,95	0,15 %
17			FACHADA		1		2.325,85	2.325,85	1,16 %
17.1	011340	SEDOP	Placa de obra em lona com plotagem de gráfica	m²	6,27	207,93	253,92	1.592,07	0,80 %
Local			Descrição	Fórmula			Quantidade		
			PLACA DE IDENTIFICAÇÃO DO POSTO DE SAÚDE	(6,6*0,95)			6,2700000		
17.2	100327	SINAPI	RUFO EXTERNO/INTERNO EM CHAPA DE AÇO GALVANIZADO NÚMERO 26, CORTE DE 33 CM, INCLUSO IÇAMENTO. AF_07/2019	M	9,9	60,70	74,12	733,78	0,37 %
Local			Descrição	Fórmula			Quantidade		
			RUFO	9,9			9,9000000		
18			LIMPEZA FINAL		1		361,90	361,90	0,18 %
18.1	9537	SINAPI	LIMPEZA FINAL DA OBRA	m²	70	4,24	5,17	361,90	0,18 %

Ivanildo Freitas de Oliveira
Engenheiro Civil
RN: 1955991234
CREA-PI 30222

Total sem BDI 163.757,13
Total do BDI 36.203,73
Total Geral 199.960,86

IVANILDO FREITAS DE OLIVEIRA
Engenheiro Civil

Obra
CONSTRUÇÃO DE POSTO DE SAÚDE DO POVOADO CRAÚNO

Bancos
SINAPI - 04/2026 - Piauí
SBC - 04/2026 - Piauí
ORSE - 03/2026 - Sergipe
SEDOP - 03/2026 - Pará
SEINFRA - 028 - Ceará
SIURB - 01/2026 - São Paulo

B.D.I.
22,12%

Encargos Sociais
Não Desonerado:
Horista: 113,33%
Mensalista: 71,12%

Planilha Orçamentária Analítica

		SERVIÇOS PRELIMINARES							4.803,88
1.1	Código	Banco	Descrição	Tipo	Und	Quant.	Valor Unit	Total	
Composição	11397	ORSE	Placa de obra em lona com impressão digital 1,50 x 2,00m, inclusive estrutura em metalon 20 x 20cm e escoramento, instalada - Rev 02 - 09/2021	Mobilização / Instalações Provisórias / Desmobilização	un	1,0000000	750,00	750,00	
Item	Código	Banco	Descrição	Tipo	Und	Quant.	Valor Unit	Total	
Insumo	12325	ORSE	Placa em lona com impressão digital 1,50 x 2,00m, inclusive estrutura em metalon 20x20cm, inclusive escoramento	Serviços	un	1,0000000	750,00	750,00	
Detalhamento de Cálculo ORSE									
Item	Código	Banco	Descrição	Tipo	Und	Quant.	Valor Unit	Total	
Insumo	12325	ORSE	Placa em lona com impressão digital 1,50 x 2,00m, inclusive estrutura em metalon 20x20cm, inclusive escoramento	Serviços	un	1,0000000	750,00	750,00	
				MO sem LS =>	0,00	LS =>	0,00	MO com LS =>	0,00
				Valor do BDI =>	165,90				915,90
						Quant. =>	1,00	Preço Total =>	915,90

1.2	Código	Banco	Descrição	Tipo	Und	Quant.	Porcent.	Valor Unit	Total	
Composição	73822/001	SINAPI	CAPINA E LIMPEZA MANUAL DE TERRENO COM PEQUENOS ARBUSTOS	SERP - SERVIÇOS PRELIMINARES	m²	1,0000000		6,51	6,51	
Composição Auxiliar	88316	SINAPI	SERVENTE COM ENCARGOS COMPLEMENTARES	Livro SINAPI: Cálculos e Parâmetros	H	0,3000000	0,0000000	21,71	6,51	
					MO sem LS =>	2,13	LS =>	2,42	MO com LS =>	4,55
					Valor do BDI =>	1,44			Valor com BDI =>	7,95
						Quant. =>	186,00	Preço Total =>	1.478,70	

1.3	Código	Banco	Descrição	Tipo	Und	Quant.	Porcent.	Valor Unit	Total	
Composição	04.014.0095-0	EMOP	RETIRADA DE ENTULHO DE OBRA COM CACAMBA DE ACO TIPO CONTAINER R COM 5M3 DE CAPACIDADE,INCLUSIVE CARREGAMENTO,TRANSPORTE E DESCARREGAMENTO.CUSTO POR UNIDADE DE CACAMBA E INCLUI A TAXA PARA DESCARGA EM LOCAIS AUTORIZADOS 3%-DESGASTE DE FERRAMENTAS E EPI	4	UN	1,0000000		413,16	413,16	
Insumo	10962	EMOP	ALUGUEL CACAMBA DE ACO TIPO CONTAINER C/ 5M3 CAPAC.P/RETIRADA ENTULHO OBRA,INCL.C ARREGA.,TRANSP.E DESCAR.LOCAIS AUTORIZ.	Material	UN	1,0000000	0,0000000	400,00	400,00	
Insumo	01999	EMOP	MAO-DE-OBRA DE SERVENTE DA CONSTRUCAO CI VIL, INCLUSIVE ENCARGOS SOCIAIS	Mão de Obra	H	0,6000000	3,0000000	21,30	13,16	
					MO sem LS =>	6,16	LS =>	7,00	MO com LS =>	13,16
					Valor do BDI =>	91,39			Valor com BDI =>	504,55
						Quant. =>	2,00	Preço Total =>	1.009,10	

1.4	Código	Banco	Descrição	Tipo	Und	Quant.	Porcent.	Valor Unit	Total	
Composição	C1630	SEINFRA	LOCAÇÃO DA OBRA - EXECUÇÃO DE GABARITO	0	m²	1,0000000		7,71	7,71	
Insumo	11724	SEINFRA	PREGO	Material	KG	0,0120000	0,0000000	17,00	0,20	
Insumo	10498	SEINFRA	CARPINTEIRO	Mão de Obra	H	0,1300000	0,0000000	26,86	3,49	
Insumo	10101	SEINFRA	ARAME GALVANIZADO N.16 BWG	Material	KG	0,0200000	0,0000000	21,73	0,43	
Insumo	12543	SEINFRA	SERVENTE	Mão de Obra	H	0,1300000	0,0000000	20,26	2,63	
Insumo	12429	SEINFRA	TABUA DE VIROLA DE 12"x 1"	Material	m²	0,0090000	0,0000000	36,64	0,32	
Insumo	11691	SEINFRA	PONTALETE / BARROTE DE 3"x3"	Material	M	0,0400000	0,0000000	16,09	0,64	
					MO sem LS =>	2,86	LS =>	3,26	MO com LS =>	6,12
					Valor do BDI =>	1,70			Valor com BDI =>	9,41
						Quant. =>	48,51	Preço Total =>	456,47	

1.5	Código	Banco	Descrição	Tipo	Und	Quant.	Porcent.	Valor Unit	Total	
Composição	98528	SINAPI	REMOÇÃO DE RAÍZES REMANESCENTES DE TRONCO DE ÁRVORE COM DIÂMETRO MAIOR OU IGUAL A 0,60 M. AF_03/2024	Supressão Vegetal	UN	1,0000000		286,54	286,54	
Composição Auxiliar	5679	SINAPI	RETROESCAVADEIRA SOBRE RODAS COM CARREGADEIRA, TRAÇÃO 4X4, POTÊNCIA LIQ. 88 HP, CAÇAMBA CARREG. CAP. MÍN. 1 M3, CAÇAMBA RETRO CAP. 0,26 M3, PESO OPERACIONAL MÍN. 6.674 KG, PROFUNDIDADE ESCAVAÇÃO MÁX. 4,37 M - CHI DIURNO. AF_06/2014	Custos Horários Produtivo e Improdutivo dos Equipamentos	CHI	1,9679000	0,0000000	65,05	128,01	
Composição Auxiliar	88441	SINAPI	JARDINEIRO COM ENCARGOS COMPLEMENTARES	Livro SINAPI: Cálculos e Parâmetros	H	2,3226000	0,0000000	23,79	55,25	
Composição Auxiliar	5678	SINAPI	RETROESCAVADEIRA SOBRE RODAS COM CARREGADEIRA, TRAÇÃO 4X4, POTÊNCIA LIQ. 88 HP, CAÇAMBA CARREG. CAP. MÍN. 1 M3, CAÇAMBA RETRO CAP. 0,26 M3, PESO OPERACIONAL MÍN. 6.674 KG, PROFUNDIDADE ESCAVAÇÃO MÁX. 4,37 M - CHP DIURNO. AF_06/2014	Custos Horários Produtivo e Improdutivo dos Equipamentos	CHP	0,3547000	0,0000000	149,05	52,86	
Composição Auxiliar	88316	SINAPI	SERVENTE COM ENCARGOS COMPLEMENTARES	Livro SINAPI: Cálculos e Parâmetros	H	2,3226000	0,0000000	21,71	50,42	
					MO sem LS =>	64,14	LS =>	72,69	MO com LS =>	136,83
					Valor do BDI =>	63,38			Valor com BDI =>	349,92
						Quant. =>	1,00	Preço Total =>	349,92	

1.6	Código	Banco	Descrição	Tipo	Und	Quant.	Porcent.	Valor Unit	Total	
Composição	C2204	SEINFRA	RETIRADA DE ÁRVORES	0	UN	1,0000000		486,24	486,24	
Insumo	I2543	SEINFRA	SERVENTE	Mão de Obra	H	24,0000000	0,0000000	20,26	486,24	
					MO sem LS =>	227,92	LS =>	258,32	MO com LS =>	486,24
					Valor do BDI =>	107,55			Valor com BDI =>	593,79

Quant. => 1,00 Preço Total => 593,79

2			MOVIMENTAÇÃO DE TERRA						2.034,67
	Código	Banco	Descrição	Tipo	Und	Quant.	Porcent.	Valor Unit	Total
Insumo	00006081	SINAPI	ARGILA OU BARRO PARA ATERRO/REATERRO (COM TRANSPORTE ATÉ 10 KM)	Material	m³	1,00000000		57,41	57,41
				MO sem LS => Valor do BDI =>	0,00	LS =>	0,00	MO com LS => Valor com BDI =>	0,00 70,10
						Quant. =>	9,42	Preço Total =>	660,34

2.2	Código	Banco	Descrição	Tipo	Und	Quant.	Valor Unit	Total	
Composição	71	ORSE	Aterro manual de áreas, sem aquisição de material, com espalhamento e compactação	Aterros / Reaterros / Compactações	m³	1,0000000	55,32	55,32	
Item	Código	Banco	Descrição	Tipo	Und	Quant.	Valor Unit	Total	
Composição	10549	ORSE	Encargos Complementares - Servente	Provisórios	h	3,0000000	3,80	11,40	
Insumo		ORSE	Servente de obras (horista)	Mão de Obra	h	3,0000000	14,58	43,74	
	00006111/SIN								
Detalhamento de Cálculo ORSE									
Item	Código	Banco	Descrição	Tipo	Und	Quant.	Valor Unit	Total	
Insumo	10788	ORSE	Pá quadrada	Material	un	0,0006000	36,90	0,02	
Insumo		ORSE	Capa para chuva em pvc com forro de poliester, com capuz (amarela ou azul)	Material	un	0,0006000	18,20	0,01	
Insumo	00012894/SIN								
Insumo	2378	ORSE	Vale transporte	Material	un	0,2823000	4,50	1,27	
Insumo		ORSE	Bota de segurança com biqueira de aço e colarinho acolchoado	Material	par	0,0024000	67,20	0,16	
Insumo	00012893/SIN								
Insumo	00002711/SIN	ORSE	Carrinho de mão, em aço, com capacidade de "45 a 65" l / "100" kg, pneu com câmara	Material	un	0,0006000	175,45	0,10	
Insumo		ORSE	Luva raspa de couro, cano curto (punho "7" cm)	Material	par	0,0069000	12,60	0,08	
Insumo	00012892/SIN								
Insumo	10492	ORSE	Cesta Básica	Material	un	0,0135000	190,00	2,56	
Insumo	4728	ORSE	Talhadeira chata 10"	Material	un	0,0009000	18,58	0,01	
Insumo	10596	ORSE	Protetor auricular	Material	un	0,0135000	4,90	0,06	
Insumo	10362	ORSE	Seguro de vida e acidente em grupo	Serviços	un	0,0135000	12,54	0,16	
Insumo	1651	ORSE	Óculos branco proteção	Material	pr	0,0024000	7,00	0,01	
Insumo	158	ORSE	Almoço (Participação do empregador)	Material	un	0,3054000	14,00	4,27	
Insumo	10599	ORSE	Protetor solar fps 30 com 120ml	Material	un	0,0054000	18,00	0,09	
Insumo	10517	ORSE	Exames admissionais/demissionais (checkup)	Serviços	cj	0,0012000	300,00	0,36	
Insumo	4729	ORSE	Marreta 1 kg com cabo	Material	un	0,0003000	37,80	0,01	
Insumo		ORSE	Capacete de segurança aba frontal com suspensão de polietileno, sem jugular (classe b)	Material	un	0,0018000	14,00	0,02	
Insumo	00012895/SIN								
Insumo	10761	ORSE	Refeição - café da manhã (café com leite e dois pães com manteiga)	Serviços	un	0,3054000	5,00	1,52	
Insumo	941	ORSE	Fardamento com mangas curta	Material	un	0,0045000	195,36	0,87	
Insumo		ORSE	Servente de obras (horista)	Mão de Obra	h	3,0000000	14,58	43,74	
Insumo	00006111/SIN								
				MO sem LS =>	20,50	LS =>	23,24	MO com LS =>	43,74
				Valor do BDI =>	12,23				67,55
						Quant. =>	9,42	Preço Total =>	636,32

2.3	Código	Banco	Descrição	Tipo	Und	Quant.	Porcent.	Valor Unit	Total
Composição	96527	SINAPI	ESCAVAÇÃO MANUAL PARA VIGA BALDRAME OU SAPATA CORRIDA (INCLUINDO ESCAVAÇÃO PARA COLOCAÇÃO DE FÓRMAS). AF_01/2024	Fundações Rasas (Blocos, Sapatas, Vigas Baldrame)	m³	1,00000000		103,80	103,80
Composição Auxiliar	88309	SINAPI	PEDREIRO COM ENCARGOS COMPLEMENTARES	Livro SINAPI: Cálculos e Parâmetros	H	1,00400000	0,00000000	27,39	27,49
Composição Auxiliar	88316	SINAPI	SERVENTE COM ENCARGOS COMPLEMENTARES	Livro SINAPI: Cálculos e Parâmetros	H	3,51500000	0,00000000	21,71	76,31
				MO sem LS => Valor do BDI =>	34,76 22,96	LS =>	39,40	MO com LS => Valor com BDI =>	74,16 126,76
						Quant. =>	1,4175	Preço Total =>	179,68

2.4	Código	Banco	Descrição	Tipo	Und	Quant.	Porcent.	Valor Unit	Total
Composição	96523	SINAPI	ESCAVAÇÃO MANUAL PARA BLOCO DE COROAMENTO OU SAPATA (INCLUINDO ESCAVAÇÃO PARA COLOCAÇÃO DE FÓRMAS). AF_01/2024	Fundações Rasas (Blocos, Sapatas, Vigas Baldrame)	m³	1,00000000		94,31	94,31
Composição Auxiliar	88316	SINAPI	SERVENTE COM ENCARGOS COMPLEMENTARES	Livro SINAPI: Cálculos e Parâmetros	H	3,12600000	0,00000000	21,71	67,86
Composição Auxiliar	88309	SINAPI	PEDREIRO COM ENCARGOS COMPLEMENTARES	Livro SINAPI: Cálculos e Parâmetros	H	0,96600000	0,00000000	27,39	26,45
				MO sem LS => Valor do BDI =>	31,62 20,86	LS =>	35,85	MO com LS => Valor com BDI =>	67,47 115,17
						Quant. =>	3,24	Preço Total =>	373,15

2.5	Código	Banco	Descrição	Tipo	Und	Quant.	Porcent.	Valor Unit	Total
Composição	79483	SINAPI	APILOAMENTO COM MACO DE 30KG	MOVT - MOVIMENTO DE TERRA	m²	1,00000000		32,56	32,56
Composição Auxiliar	88316	SINAPI	SERVENTE COM ENCARGOS COMPLEMENTARES	Livro SINAPI: Cálculos e Parâmetros	H	1,50000000	0,00000000	21,71	32,56
				MO sem LS => Valor do BDI =>	10,66 7,20	LS =>	12,09	MO com LS => Valor com BDI =>	22,75 39,76
						Quant. =>	4,6575	Preço Total =>	185,18

3			PISO DE CONCRETO/CONTRAPISO						3.430,86
3.1	Código	Banco	Descrição	Tipo	Und	Quant.	Porcent.	Valor Unit	Total
Composição	94990	SINAPI	EXECUÇÃO DE PASSEIO (CALÇADA) OU PISO DE CONCRETO COM CONCRETO MOLDADO IN LOCO, FEITO EM OBRA, ACABAMENTO CONVENCIONAL, NÃO ARMADO. AF_08/2022	Passeios de Concreto	m³	1,00000000		965,24	965,24

MUNICÍPIO DE CAMPO GRANDE DO PIAUÍ
CNPJ: 01.612.570/0001-03

Composição Auxiliar	94964	SINAPI	CONCRETO FCK = 20MPA, TRAÇO 1:2,7:3 (EM MASSA SECA DE CIMENTO/ AREIA MÉDIA/ BRITA 1) - PREPARO MECÂNICO COM BETONEIRA 400 L. AF_05/2021	Produção de Concreto	m³	1,2315000	0,0000000	637,87	785,53
Composição Auxiliar	88262	SINAPI	CARPINTEIRO DE FORMAS COM ENCARGOS COMPLEMENTARES	Livro SINAPI: Cálculos e Parâmetros	H	1,6268000	0,0000000	26,97	43,87
Composição Auxiliar	88316	SINAPI	SERVENTE COM ENCARGOS COMPLEMENTARES	Livro SINAPI: Cálculos e Parâmetros	H	3,0417000	0,0000000	21,71	66,03
Composição Auxiliar	88309	SINAPI	PEDREIRO COM ENCARGOS COMPLEMENTARES	Livro SINAPI: Cálculos e Parâmetros	H	1,4149000	0,0000000	27,39	38,75
Insumo	00004509	SINAPI	SARRAFO "2,5 X 10" CM EM PINUS, MISTA OU EQUIVALENTE DA REGIAO - BRUTA	Material	M	3,1250000	0,0000000	5,10	15,93
Insumo	00005068	SINAPI	PREGO DE AÇO POLIDO COM CABECA 17 X 21 (2 X 11)	Material	KG	0,2994000	0,0000000	20,34	6,08
Insumo	00002692	SINAPI	DESMOLDANTE PROTETOR PARA FORMAS DE MADEIRA, DE BASE OLEOSA EMULSIONADA EM AGUA	Material	L	0,0213000	0,0000000	11,82	0,25
Insumo	00004517	SINAPI	SARRAFO "2,5 X 7,5" CM EM PINUS, MISTA OU EQUIVALENTE DA REGIAO - BRUTA	Material	M	2,5000000	0,0000000	3,52	8,80
					MO sem LS => Valor do BDI =>	93,30 213,51	LS =>	105,74 Valor com LS => Valor com BDI =>	199,04 1.178,75
					Quant. =>	2,9106	Preço Total =>	3.430,86	

4			ESTRUTURAS DE CONCRETO						30.424,76
4.1	Código	Banco	Descrição	Tipo	Und	Quant.	Porcent.	Valor Unit	Total
Composição	98555	SINAPI	IMPERMEABILIZAÇÃO DE SUPERFÍCIE COM ARGAMASSA POLIMÉRICA / MEMBRANA ACRILICA, 3 DEMÃOS. AF_09/2023	Impermeabilização, Proteção Mecânica e Tratamento de Junta	m²	1,0000000		35,92	35,92
Composição	88270	SINAPI	IMPERMEABILIZADOR COM ENCARGOS COMPLEMENTARES	Livro SINAPI: Cálculos e Parâmetros	H	0,6039000	0,0000000	27,39	16,54
Composição	88243	SINAPI	AJUDANTE ESPECIALIZADO COM ENCARGOS COMPLEMENTARES	Livro SINAPI: Cálculos e Parâmetros	H	0,1362000	0,0000000	22,63	3,08
Insumo	00000135	SINAPI	ARGAMASSA POLIMERICA IMPERMEABILIZANTE SEMIFLEXIVEL, BICOMPONENTE, A BASE DE CIMENTO E ADITIVOS	Material	KG	3,4615000	0,0000000	4,71	16,30
					MO sem LS => Valor do BDI =>	6,90 7,94	LS =>	7,82 Valor com LS => Valor com BDI =>	14,72 43,86
					Quant. =>	30,295	Preço Total =>	1.328,73	

4.2	Código	Banco	Descrição	Tipo	Und	Quant.	Porcent.	Valor Unit	Total
Composição	96616	SINAPI	LASTRO DE CONCRETO MAGRO, APLICADO EM BLOCOS DE COROAMENTO OU SAPATAS. AF_01/2024	Lastro	m³	1,0000000		957,79	957,79
Composição Auxiliar	94968	SINAPI	CONCRETO MAGRO PARA LASTRO, TRAÇO 1:4,5:4,5 (EM MASSA SECA DE CIMENTO/ AREIA MÉDIA/ BRITA 1) - PREPARO MECÂNICO COM BETONEIRA 600 L. AF_05/2021	Produção de Concreto	m³	1,3800000	0,0000000	520,88	718,81
Composição Auxiliar	88316	SINAPI	SERVENTE COM ENCARGOS COMPLEMENTARES	Livro SINAPI: Cálculos e Parâmetros	H	2,4530000	0,0000000	21,71	53,25
Composição Auxiliar	88309	SINAPI	PEDREIRO COM ENCARGOS COMPLEMENTARES	Livro SINAPI: Cálculos e Parâmetros	H	6,7810000	0,0000000	27,39	185,73
					MO sem LS => Valor do BDI =>	122,73 211,86	LS =>	139,09 Valor com LS => Valor com BDI =>	261,82 1.169,65
					Quant. =>	0,324	Preço Total =>	378,96	

4.3	Código	Banco	Descrição	Tipo	Und	Quant.	Porcent.	Valor Unit	Total
Composição	104483	SINAPI	COMPOSIÇÃO PARAMÉTRICA PARA EXECUÇÃO DE ESTRUTURAS DE CONCRETO ARMADO CONVENCIONAL, PARA EDIFICAÇÃO HABITACIONAL MULTIFAMILIAR (PRÉDIO), ATÉ 4 PAVIMENTOS, FCK = 25 MPA. AF_11/2022	FUES - FUNDAÇÕES E ESTRUTURAS	m³	1,0000000		2.310,88	2.310,88
Composição Auxiliar	96557	SINAPI	CONCRETAGEM DE BLOCO DE COROAMENTO OU VIGA BALDRAME, FCK 30 MPA, COM USO DE BOMBA - LANÇAMENTO, ADENSAMENTO E ACABAMENTO. AF_01/2024	Fundações Rasas (Blocos, Sapatas, Vigas Baldrame)	m³	0,0404000	0,0000000	818,06	33,04
Composição Auxiliar	103686	SINAPI	CONCRETAGEM DE ESCADAS, FCK=25 MPA, COM USO DE BOMBA - LANÇAMENTO, ADENSAMENTO E ACABAMENTO. AF_02/2022_PS	Concretagem para Estruturas de Concreto Armado	m³	0,0302000	0,0000000	800,73	24,18
Composição Auxiliar	96545	SINAPI	ARMAÇÃO DE BLOCO UTILIZANDO AÇO CA-50 DE 8 MM - MONTAGEM. AF_01/2024	Fundações Rasas (Blocos, Sapatas, Vigas Baldrame)	KG	0,1761000	0,0000000	16,05	2,82
Composição Auxiliar	92419	SINAPI	MONTAGEM E DESMONTAGEM DE FÓRMA DE PILARES RETANGULARES E ESTRUTURAS SIMILARES, PÉ-DIREITO SIMPLES, EM CHAPA DE MADEIRA COMPENSADA RESINADA, 4 UTILIZAÇÕES. AF_09/2020	Fórmass para Estruturas de Concreto Armado	m²	0,7021000	0,0000000	88,92	62,43
Composição Auxiliar	96542	SINAPI	FABRICAÇÃO, MONTAGEM E DESMONTAGEM DE FÓRMA PARA VIGA BALDRAME, EM CHAPA DE MADEIRA COMPENSADA RESINADA, E=17 MM, 4 UTILIZAÇÕES. AF_01/2024	Fundações Rasas (Blocos, Sapatas, Vigas Baldrame)	m²	0,6101000	0,0000000	99,92	60,96
Composição Auxiliar	92769	SINAPI	ARMAÇÃO DE LAJE DE ESTRUTURA CONVENCIONAL DE CONCRETO ARMADO UTILIZANDO AÇO CA-50 DE 6,3 MM - MONTAGEM. AF_06/2022	Armação para Estruturas de Concreto Armado	KG	13,4640000	0,0000000	12,76	171,80
Composição Auxiliar	92456	SINAPI	MONTAGEM E DESMONTAGEM DE FÓRMA DE VIGA, ESCORAMENTO METÁLICO, PÉ-DIREITO SIMPLES, EM CHAPA DE MADEIRA RESINADA, 4 UTILIZAÇÕES. AF_09/2020	Fórmass para Estruturas de Concreto Armado	m²	1,8675000	0,0000000	143,81	268,56
Composição Auxiliar	92764	SINAPI	ARMAÇÃO DE PILAR OU VIGA DE ESTRUTURA CONVENCIONAL DE CONCRETO ARMADO UTILIZANDO AÇO CA-50 DE 16,0 MM - MONTAGEM. AF_06/2022	Armação para Estruturas de Concreto Armado	KG	2,4417000	0,0000000	9,03	22,04
Composição Auxiliar	92765	SINAPI	ARMAÇÃO DE PILAR OU VIGA DE ESTRUTURA CONVENCIONAL DE CONCRETO ARMADO UTILIZANDO AÇO CA-50 DE 20,0 MM - MONTAGEM. AF_06/2022	Armação para Estruturas de Concreto Armado	KG	2,4975000	0,0000000	10,29	25,69
Composição Auxiliar	95944	SINAPI	ARMAÇÃO DE ESCADA, DE UMA ESTRUTURA CONVENCIONAL DE CONCRETO ARMADO UTILIZANDO AÇO CA-50 DE 6,3 MM - MONTAGEM. AF_11/2020	Escadas	KG	0,4162000	0,0000000	19,94	8,29
Composição Auxiliar	103675	SINAPI	CONCRETAGEM DE VIGAS E LAJES, FCK=25 MPA, PARA LAJES MACIÇAS OU NERVURADAS COM USO DE BOMBA - LANÇAMENTO, ADENSAMENTO E ACABAMENTO. AF_02/2022_PS	Concretagem para Estruturas de Concreto Armado	m³	0,8313000	0,0000000	736,29	612,07
Composição Auxiliar	92760	SINAPI	ARMAÇÃO DE PILAR OU VIGA DE ESTRUTURA CONVENCIONAL DE CONCRETO ARMADO UTILIZANDO AÇO CA-50 DE 6,3 MM - MONTAGEM. AF_06/2022	Armação para Estruturas de Concreto Armado	KG	2,3779000	0,0000000	13,27	31,55
Composição Auxiliar	92770	SINAPI	ARMAÇÃO DE LAJE DE ESTRUTURA CONVENCIONAL DE CONCRETO ARMADO UTILIZANDO AÇO CA-50 DE 8,0 MM - MONTAGEM. AF_06/2022	Armação para Estruturas de Concreto Armado	KG	6,5835000	0,0000000	11,97	78,80
Composição Auxiliar	96546	SINAPI	ARMAÇÃO DE BLOCO UTILIZANDO AÇO CA-50 DE 10 MM - MONTAGEM. AF_01/2024	Fundações Rasas (Blocos, Sapatas, Vigas Baldrame)	KG	2,6749000	0,0000000	14,04	37,55
Composição Auxiliar	92514	SINAPI	MONTAGEM E DESMONTAGEM DE FÓRMA DE LAJE MACIÇA, PÉ-DIREITO SIMPLES, EM CHAPA DE MADEIRA COMPENSADA RESINADA, 4 UTILIZAÇÕES. AF_09/2020	Fórmass para Estruturas de Concreto Armado	m²	4,6888000	0,0000000	53,53	250,99
Composição Auxiliar	92761	SINAPI	ARMAÇÃO DE PILAR OU VIGA DE ESTRUTURA CONVENCIONAL DE CONCRETO ARMADO UTILIZANDO AÇO CA-50 DE 8,0 MM - MONTAGEM. AF_06/2022	Armação para Estruturas de Concreto Armado	KG	0,9259000	0,0000000	12,46	11,53
Composição Auxiliar	101980	SINAPI	MONTAGEM E DESMONTAGEM DE FÓRMA PARA ESCADAS, COM 2 LANCES EM "U" E LAJE PLANA, EM CHAPA DE MADEIRA COMPENSADA RESINADA, 4 UTILIZAÇÕES. AF_11/2020	Escadas	m²	0,2324000	0,0000000	295,42	68,65
Composição Auxiliar	95945	SINAPI	ARMAÇÃO DE ESCADA, DE UMA ESTRUTURA CONVENCIONAL DE CONCRETO ARMADO UTILIZANDO AÇO CA-50 DE 8,0 MM - MONTAGEM. AF_11/2020	Escadas	KG	1,4919000	0,0000000	16,08	23,98
Composição Auxiliar	96543	SINAPI	ARMAÇÃO DE BLOCO UTILIZANDO AÇO CA-60 DE 5 MM - MONTAGEM. AF_01/2024	Fundações Rasas (Blocos, Sapatas, Vigas Baldrame)	KG	0,1935000	0,0000000	19,60	3,79

Composição Auxiliar	103672	SINAPI	CONCRETAGEM DE PILARES, FCK = 25 MPA, COM USO DE BOMBA - LANÇAMENTO, ADENSAMENTO E ACABAMENTO. AF_02/2022_PS	Concretagem para Estruturas de Concreto Armado	m³	0,0982000	0,0000000	735,69	72,24	
Composição Auxiliar	92762	SINAPI	ARMAÇÃO DE PILAR OU VIGA DE ESTRUTURA CONVENCIONAL DE CONCRETO ARMADO UTILIZANDO AÇO CA-50 DE 10,0 MM - MONTAGEM. AF_06/2022	Armação para Estruturas de Concreto Armado	KG	18,7774000	0,0000000	11,12	208,80	
Composição Auxiliar	95946	SINAPI	ARMAÇÃO DE ESCADA, DE UMA ESTRUTURA CONVENCIONAL DE CONCRETO ARMADO UTILIZANDO AÇO CA-50 DE 10,0 MM - MONTAGEM. AF_11/2020	Escadas	KG	0,0557000	0,0000000	12,78	0,71	
Composição Auxiliar	96544	SINAPI	ARMAÇÃO DE BLOCO UTILIZANDO AÇO CA-50 DE 6,3 MM - MONTAGEM. AF_01/2024	Fundações Rasas (Blocos, Sapatas, Vigas Baldrame)	KG	0,3338000	0,0000000	17,81	5,94	
Composição Auxiliar	92768	SINAPI	ARMAÇÃO DE LAJE DE ESTRUTURA CONVENCIONAL DE CONCRETO ARMADO UTILIZANDO AÇO CA-60 DE 5,0 MM - MONTAGEM. AF_06/2022	Armação para Estruturas de Concreto Armado	KG	7,8037000	0,0000000	13,37	104,33	
Composição Auxiliar	92763	SINAPI	ARMAÇÃO DE PILAR OU VIGA DE ESTRUTURA CONVENCIONAL DE CONCRETO ARMADO UTILIZANDO AÇO CA-50 DE 12,5 MM - MONTAGEM. AF_06/2022	Armação para Estruturas de Concreto Armado	KG	7,7137000	0,0000000	9,34	72,04	
Composição Auxiliar	104920	SINAPI	ARMAÇÃO DE BLOCO, SAPATA ISOLADA, VIGA BALDRAME E SAPATA CORRIDA UTILIZANDO AÇO CA-50 DE 12,5 MM - MONTAGEM. AF_01/2024	Fundações Rasas (Blocos, Sapatas, Vigas Baldrame)	KG	1,4667000	0,0000000	10,83	15,88	
Composição Auxiliar	92759	SINAPI	ARMAÇÃO DE PILAR OU VIGA DE ESTRUTURA CONVENCIONAL DE CONCRETO ARMADO UTILIZANDO AÇO CA-60 DE 5,0 MM - MONTAGEM. AF_06/2022	Armação para Estruturas de Concreto Armado	KG	2,3201000	0,0000000	13,89	32,22	
					MO sem LS => Valor do BDI =>	187,94 511,16	LS =>	213,00	MO com LS => Valor com BDI =>	400,94 2.822,04
					Quant. =>			10,176	Preço Total =>	28.717,07

5			ALVENARIA						21.917,07	
5.1	Código	Banco	Descrição	Tipo	Und	Quant.	Porcent.	Valor Unit	Total	
Composição	103356	SINAPI	ALVENARIA DE VEDAÇÃO DE BLOCOS CERÂMICOS FURADOS NA HORIZONTAL DE 9X19X29 CM (ESPESSURA 9 CM) E ARGAMASSA DE ASSENTAMENTO COM PREPARO EM BETONEIRA. AF_12/2021	Alvenaria de Vedação	m²	1,0000000		61,98	61,98	
Composição Auxiliar	88309	SINAPI	PEDREIRO COM ENCARGOS COMPLEMENTARES	Livro SINAPI: Cálculos e Parâmetros	H	0,7700000	0,0000000	27,39	21,09	
Composição Auxiliar	88316	SINAPI	SERVENTE COM ENCARGOS COMPLEMENTARES	Livro SINAPI: Cálculos e Parâmetros	H	0,3850000	0,0000000	21,71	8,35	
Composição Auxiliar	87292	SINAPI	ARGAMASSA TRAÇO 1:2:8 (EM VOLUME DE CIMENTO, CAL E AREIA MÉDIA ÚMIDA) PARA EMBOÇO/MASSA ÚNICA/ASSENTAMENTO DE ALVENARIA DE VEDAÇÃO, PREPARO MECÂNICO COM BETONEIRA 400 L. AF_08/2019	Argamassas	m³	0,0077000	0,0000000	642,19	4,94	
Insumo	00007268	SINAPI	BLOCO CERAMICO / TIJOLO VAZADO PARA ALVENARIA DE VEDACAO, 8 FUROS NA HORIZONTAL DE 9 X 19 X 29 CM (L X A X C)	Material	UN	18,8700000	0,0000000	1,40	26,41	
Insumo	00034557	SINAPI	TELA DE ACO SOLDADA GALVANIZADA/ZINCADA PARA ALVENARIA, FIO D = *1,20 A 1,70* MM, MALHA 15 X 15 MM, (C X L) *50 X 7,5* CM	Material	M	0,4200000	0,0000000	2,32	0,97	
Insumo	00037395	SINAPI	PINO DE ACO COM FURO, HASTE = 27 MM (ACAO DIRETA)	Material	CENTO	0,0050000	0,0000000	44,88	0,22	
					MO sem LS => Valor do BDI =>	10,57 13,70	LS =>	12,00	MO com LS => Valor com BDI =>	22,57 75,68
						Quant. =>	289,602	Preço Total =>	21.917,07	

6			REVESTIMENTOS						37.351,47	
6.1	Código	Banco	Descrição	Tipo	Und	Quant.	Porcent.	Valor Unit	Total	
Composição	87893	SINAPI	CHAPISCO APLICADO EM ALVENARIA (SEM PRESENÇA DE VÃOS) E ESTRUTURAS DE CONCRETO DE FACHADA, COM COLHER DE PEDREIRO. ARGAMASSA TRAÇO 1:3 COM PREPARO MANUAL. AF_10/2022	Chapisco	m²	1,0000000		7,57	7,57	
Composição Auxiliar	88316	SINAPI	SERVENTE COM ENCARGOS COMPLEMENTARES	Livro SINAPI: Cálculos e Parâmetros	H	0,0465000	0,0000000	21,71	1,00	
Composição Auxiliar	87377	SINAPI	ARGAMASSA TRAÇO 1:3 (EM VOLUME DE CIMENTO E AREIA GROSSA ÚMIDA) PARA CHAPISCO CONVENCIONAL, PREPARO MANUAL. AF_08/2019	Argamassas	m³	0,0037000	0,0000000	747,56	2,76	
Composição Auxiliar	88309	SINAPI	PEDREIRO COM ENCARGOS COMPLEMENTARES	Livro SINAPI: Cálculos e Parâmetros	H	0,1394000	0,0000000	27,39	3,81	
					MO sem LS =>	1,96	LS =>	2,24	MO com LS =>	4,20
					Valor do BDI =>	1,67			Valor com BDI =>	9,24
							Quant. =>	513,462	Preço Total =>	4.744,38

6.2	Código	Banco	Descrição	Tipo	Und	Quant.	Valor Unit	Total
Composição	4783	ORSE	Reboco externo, de parede, com argamassa traço 1:4 (cal / areia), espessura 2,5 cm	Argamassas	m²	1,0000000	35,90	35,90
Item	Código	Banco	Descrição	Tipo	Und	Quant.	Valor Unit	Total
Composição	12032	ORSE	Argamassa cal e areia traço 1:4 - Confecção mecânica e transporte	Conversão InfoWOrcs	m³	0,0250000	450,20	11,25
Composição	10549	ORSE	Encargos Complementares - Servente	Provisórios	h	0,6000000	3,80	2,28
Insumo	00006111/SIN	ORSE	Servente de obras (horista)	Mão de Obra	h	0,6000000	14,58	8,74
Insumo	00004750/SIN	ORSE	Pedreiro (horista)	Mão de Obra	h	0,6000000	19,02	11,41
Composição	10550	ORSE	Encargos Complementares - Pedreiro	Provisórios	h	0,6000000	3,67	2,20
Detalhamento de Cálculo ORSE								
Item	Código	Banco	Descrição	Tipo	Und	Quant.	Valor Unit	Total
Insumo	00006111/SIN	ORSE	Servente de obras (horista)	Mão de Obra	h	0,7000000	14,58	10,20
Insumo	10788	ORSE	Pá quadrada	Material	un	0,0001400	36,90	0,00
Insumo	00012894/SIN	ORSE	Capa para chuva em pvc com forro de poliester, com capuz (amarela ou azul)	Material	un	0,0002600	18,20	0,00
Insumo	2378	ORSE	Vale transporte	Material	un	0,1051100	4,50	0,47
Insumo	00012893/SIN	ORSE	Bota de segurança com biqueira de aço e colarinho acolchoado	Material	par	0,0010400	67,20	0,06
Insumo	00002711/SIN	ORSE	Carrinho de mão, em aço, com capacidade de *45 a 65* l / *100* kg, pneu com câmara	Material	un	0,0001400	175,45	0,02
Insumo	00012892/SIN	ORSE	Luva raspa de couro, cano curto (punho *7* cm)	Material	par	0,0029900	12,60	0,03
Insumo	10492	ORSE	Cesta Básica	Material	un	0,0058500	190,00	1,11
Insumo	4728	ORSE	Talhadeira chata 10"	Material	un	0,0002100	18,58	0,00
Insumo	10596	ORSE	Protetor auricular	Material	un	0,0058500	4,90	0,02
Insumo	10362	ORSE	Seguro de vida e acidente em grupo	Serviços	un	0,0058500	12,54	0,07

MUNICÍPIO DE CAMPO GRANDE DO PIAUÍ
CNPJ: 01.612.570/0001-03

Insumo	1651	ORSE	Óculos branco proteção	Material	pr	0,0010400	7,00	0,00		
Insumo	158	ORSE	Almoço (Participação do empregador)	Material	un	0,1323400	14,00	1,85		
Insumo	10599	ORSE	Protetor solar fps 30 com 120ml	Material	un	0,0023400	18,00	0,04		
Insumo	10517	ORSE	Exames admissionais/demissionais (checkup)	Serviços	cj	0,0005200	300,00	0,15		
Insumo	4729	ORSE	Marreta 1 kg com cabo	Material	un	0,0000700	37,80	0,00		
Insumo	00012895/SIN	ORSE	Capacete de seguranc;a aba frontal com suspensao de polietileno, sem jugular (classe b)	Material	un	0,0007800	14,00	0,01		
Insumo		10761	ORSE	Refeição - café da manhã (café com leite e dois pães com manteiga)	Serviços	un	0,1323400	5,00	0,66	
Insumo	941	ORSE	Fardamento com mangas curta	Material	un	0,0019500	195,36	0,38		
Insumo	00001106/SIN	ORSE	Cal hidratada ch-i para argamassas	Material	kg	4,5500000	1,40	6,37		
Insumo		00000366/SIN	ORSE	Areia fina - posto jazida/fornecedor (retirado na jazida, sem transporte)	Material	m³	0,0304000	100,00	3,04	
Insumo	00004750/SIN		ORSE	Pedreiro (horista)	Mão de Obra	h	0,6000000	19,02	11,41	
Insumo	10282	ORSE	Regua de alumínio c/ 2,00m (para pedreiro)	Material	un	0,0001200	44,00	0,00		
Insumo	11243	ORSE	Martelo sem unha	Material	un	0,0000600	28,00	0,00		
Insumo	4722	ORSE	Colher de pedreiro	Material	un	0,0002400	18,80	0,00		
Insumo	11264	ORSE	Marreta de 1/2 kg com cabo	Material	un	0,0001200	13,52	0,00		
Insumo	4174	ORSE	Desempenadeira de aço lisa, cabo madeira, ref:143, Atlas ou similar	Material	un	0,0003000	12,00	0,00		
Insumo	10789	ORSE	Nível de bolha de madeira	Material	un	0,0001200	15,40	0,00		
Insumo	11245	ORSE	Desempoladeira de madeira 12x22	Material	un	0,0004200	11,60	0,00		
Insumo	10790	ORSE	Prumo de face	Material	un	0,0000600	25,95	0,00		
Insumo	11246	ORSE	Escala métrica de bambú	Material	Un	0,0004200	10,22	0,00		
Insumo	11265	ORSE	Martelo de borracha com cabo	Material	un	0,0002400	18,75	0,00		
Insumo	11247	ORSE	Serra mármore	Material	un	0,0000600	327,80	0,01		
					MO sem LS =>	10,12	LS =>	11,49	MO com LS =>	21,61
					Valor do BDI =>	7,94				43,84
					Quant. =>	506,562		Preço Total =>	22.207,67	

6.3	Código	Banco	Descrição	Tipo	Und	Quant.	Porcent.	Valor Unit	Total	
Composição	87257	SINAPI	REVESTIMENTO CERÂMICO PARA PISO COM PLACAS TIPO ESMALTADA DE DIMENSÕES 60X60 CM APLICADA EM AMBIENTES DE ÁREA MAIOR QUE 10 M2. AF_02/2023_PE	Revestimentos Cerâmicos Internos	m²	1,0000000		68,22	68,22	
Composição Auxiliar	88256	SINAPI	AZULEJISTA OU LADRILHEIRO COM ENCARGOS COMPLEMENTARES	Livro SINAPI: Cálculos e Parâmetros	H	0,2892000	0,0000000	27,26	7,88	
Composição Auxiliar	88316	SINAPI	SERVENTE COM ENCARGOS COMPLEMENTARES	Livro SINAPI: Cálculos e Parâmetros	H	0,1356000	0,0000000	21,71	2,94	
Insumo	00001381	SINAPI	ARGAMASSA COLANTE AC I PARA CERAMICAS	Material	KG	9,1300000	0,0000000	0,72	6,57	
Insumo	00034357	SINAPI	REJUNTE CIMENTICIO, QUALQUER COR	Material	KG	0,1410000	0,0000000	4,22	0,59	
Insumo	00001292	SINAPI	PISO EM CERAMICA ESMALTADA, COR LISA, PEI MAIOR OU IGUAL A 4, FORMATO MAIOR QUE 2025 CM2	Material	m²	1,0691000	0,0000000	47,00	50,24	
					MO sem LS =>	3,75	LS =>	4,26	MO com LS =>	8,01
					Valor do BDI =>	15,09			Valor com BDI =>	83,31
							Quant. =>	41,69	Preço Total =>	3.473,19

6.4	Código	Banco	Descrição	Tipo	Und	Quant.	Porcent.	Valor Unit	Total	
Composição	87269	SINAPI	REVESTIMENTO CERÂMICO PARA PAREDES INTERNAS COM PLACAS TIPO ESMALTADA DE DIMENSÕES 25X35 CM APLICADAS NA ALTURA INTEIRA DAS PAREDES. AF_02/2023_PE	Revestimentos Cerâmicos Internos	m²	1,0000000		66,47	66,47	
Composição	88316	SINAPI	SERVENTE COM ENCARGOS COMPLEMENTARES	Livro SINAPI: Cálculos e Parâmetros	H	0,3004000	0,0000000	21,71	6,52	
Auxiliar	88256	SINAPI	AZULEJISTA OU LADRILHEIRO COM ENCARGOS COMPLEMENTARES	Livro SINAPI: Cálculos e Parâmetros	H	0,6488000	0,0000000	27,26	17,68	
Composição										
Auxiliar										
Insumo	00034357	SINAPI	REJUNTE CIMENTICIO, QUALQUER COR	Material	KG	0,2900000	0,0000000	4,22	1,22	
Insumo	00001381	SINAPI	ARGAMASSA COLANTE AC I PARA CERAMICAS	Material	KG	4,9100000	0,0000000	0,72	3,53	
Insumo	00000536	SINAPI	REVESTIMENTO PARA PAREDE, EM CERAMICA ESMALTADA, FORMATO MENOR OU IGUAL A 2025 CM2	Material	m²	1,0725000	0,0000000	34,99	37,52	
					MO sem LS =>	8,40	LS =>	9,53	MO com LS =>	17,93
					Valor do BDI =>	14,70			Valor com BDI =>	81,17

7			PINTURA						20.744,01	
7.1			PINTURA DE PAREDES						17.729,83	
7.1.1	Código	Banco	Descrição	Tipo	Und	Quant.	Porcent.	Valor Unit	Total	
Composição	88495	SINAPI	EMASSAMENTO COM MASSA LÁTEX, APLICAÇÃO EM PAREDE, UMA DEMÃO, LIXAMENTO MANUAL. AF_04/2023	Pintura Interna	m²	1,0000000		10,87	10,87	
Composição Auxiliar	88316	SINAPI	SERVENTE COM ENCARGOS COMPLEMENTARES	Livro SINAPI: Cálculos e Parâmetros	H	0,0820000	0,0000000	21,71	1,78	
Composição Auxiliar	88310	SINAPI	PINTOR COM ENCARGOS COMPLEMENTARES	Livro SINAPI: Cálculos e Parâmetros	H	0,2459000	0,0000000	29,07	7,14	
Insumo	00043626	SINAPI	MASSA CORRIDA PARA SUPERFICIES DE AMBIENTES INTERNOS	Material	KG	0,7288000	0,0000000	2,64	1,92	
Insumo	00003767	SINAPI	LIXA EM FOLHA PARA PAREDE OU MADEIRA, NUMERO 120, COR VERMELHA	Material	UN	0,0401000	0,0000000	0,89	0,03	
					MO sem LS =>	2,95	LS =>	3,36	MO com LS =>	6,31
					Valor do BDI =>	2,40			Valor com BDI =>	13,27
						Quant. =>	513,462	Preço Total =>		6.813,64

7.1.2	Código	Banco	Descrição	Tipo	Und	Quant.	Porcent.	Valor Unit	Total
Composição	88485	SINAPI	FUNDO SELADOR ACRÍLICO, APLICAÇÃO MANUAL EM PAREDE, UMA DEMÃO. AF_04/2023	Pintura Interna	m²	1,0000000		4,25	4,25
Composição Auxiliar	88310	SINAPI	PINTOR COM ENCARGOS COMPLEMENTARES	Livro SINAPI: Cálculos e Parâmetros	H	0,0666000	0,0000000	29,07	1,93
Composição Auxiliar	88316	SINAPI	SERVEnte COM ENCARGOS COMPLEMENTARES	Livro SINAPI: Cálculos e Parâmetros	H	0,0222000	0,0000000	21,71	0,48
Insumo	00006085	SINAPI	SELADOR ACRILICO OPACO PREMIUM INTERIOR/EXTERIOR	Material	L	0,1666000	0,0000000	11,06	1,84

MUNICÍPIO DE CAMPO GRANDE DO PIAUÍ
CNPJ: 01.612.570/0001-03

MO sem LS => 0,79 LS => 0,91 MO com LS => 1,70
Valor do BDI => 0,94 Valor com BDI => 5,19
Quant. => 513,462 Preço Total => 2.664,86

7.1.3	Código	Banco	Descrição	Tipo	Und	Quant.	Porcent.	Valor Unit	Total
Composição	88489	SINAPI	PINTURA LÁTEX ACRILICA PREMIUM, APLICAÇÃO MANUAL EM PAREDES, DUAS DEMÃOS. AF_04/2023	Pintura Interna	m²	1,0000000		13,16	13,16
Composição Auxiliar	88310	SINAPI	PINTOR COM ENCARGOS COMPLEMENTARES	Livro SINAPI: Cálculos e Parâmetros	H	0,1631000	0,0000000	29,07	4,74
Composição Auxiliar	88316	SINAPI	SERVEANTE COM ENCARGOS COMPLEMENTARES	Livro SINAPI: Cálculos e Parâmetros	H	0,0544000	0,0000000	21,71	1,18
Insumo	00007356	SINAPI	TINTA LATEX ACRILICA PREMIUM, COR BRANCO FOSCO	Material	L	0,2285000	0,0000000	31,69	7,24
					MO sem LS => 1,95 Valor do BDI => 2,91	LS => 2,23		MO com LS => 4,18 Valor com BDI => 16,07	
					Quant. => 513,462	Preço Total => 8.251,33			

7.2	Código	Banco	Descrição	Tipo	Und	Quant.	Porcent.	Valor Unit	Total
7.2.1	73924/001	SINAPI	PINTURA ESMALTE ALTO BRILHO, DUAS DEMAOS, SOBRE SUPERFICIE METALICA	PINT - PINTURAS	m²	1,0000000		35,35	35,35
Composição	88310	SINAPI	PINTOR COM ENCARGOS COMPLEMENTARES	Livro SINAPI: Cálculos e Parâmetros	H	0,5000000	0,0000000	29,07	14,53
Composição Auxiliar	88316	SINAPI	SERVEANTE COM ENCARGOS COMPLEMENTARES	Livro SINAPI: Cálculos e Parâmetros	H	0,5000000	0,0000000	21,71	10,85
Insumo	00005318	SINAPI	DILUENTE AGUARRAS	Material	L	0,0700000	0,0000000	31,92	2,23
Insumo	00003768	SINAPI	LIXA EM FOLHA PARA FERRO, NUMERO 150	Material	UN	0,6000000	0,0000000	2,66	1,59
Insumo	00007292	SINAPI	TINTA ESMALTE SINTETICO PREMIUM BRILHANTE	Material	L	0,1600000	0,0000000	38,48	6,15
					MO sem LS => 8,38 Valor do BDI => 7,81	LS => 9,51		MO com LS => 17,89 Valor com BDI => 43,16	
					Quant. => 12,02	Preço Total => 518,78			

7.3	Código	Banco	Descrição	Tipo	Und	Quant.	Porcent.	Valor Unit	Total
7.3.1	102491	SINAPI	PINTURA DE PISO COM TINTA ACRILICA, APLICAÇÃO MANUAL, 2 DEMÃOS, INCLUSO FUNDO PREPARADOR. AF_05/2021	Pintura para Pisos e para Sinalização Horizontal e Vertical	m²	1,0000000		21,43	21,43
Composição	88316	SINAPI	SERVEANTE COM ENCARGOS COMPLEMENTARES	Livro SINAPI: Cálculos e Parâmetros	H	0,1150000	0,0000000	21,71	2,49
Composição Auxiliar	88310	SINAPI	PINTOR COM ENCARGOS COMPLEMENTARES	Livro SINAPI: Cálculos e Parâmetros	H	0,2750000	0,0000000	29,07	7,99
Insumo	00012815	SINAPI	FITA CREPE ROLO DE *25* MM X 50 M	Material	UN	0,0100000	0,0000000	12,21	0,12
Insumo	00007348	SINAPI	TINTA ACRILICA PREMIUM PARA PISO	Material	L	0,4270000	0,0000000	21,25	9,07
Insumo	00006085	SINAPI	SELADOR ACRILICO OPACO PREMIUM INTERIOR/EXTERIOR	Material	L	0,1600000	0,0000000	11,06	1,76
					MO sem LS => 3,47 Valor do BDI => 4,74	LS => 3,94		MO com LS => 7,41 Valor com BDI => 26,17	
					Quant. => 63,485	Preço Total => 1.661,40			

7.3.2	Código	Banco	Descrição	Tipo	Und	Quant.	Porcent.	Valor Unit	Total
Composição	88311	SINAPI	PINTOR DE LETREIROS COM ENCARGOS COMPLEMENTARES	Livro SINAPI: Cálculos e Parâmetros	H	1,0000000		28,46	28,46
Composição	95373	SINAPI	CURSO DE CAPACITAÇÃO PARA PINTOR DE LETREIROS (ENCARGOS COMPLEMENTARES) - HORISTA	Livro SINAPI: Cálculos e Parâmetros	H	1,0000000	0,0000000	0,29	0,29
Insumo	00037372	SINAPI	EXAMES - HORISTA (COLETADO CAIXA - ENCARGOS COMPLEMENTARES)	Material	H	1,0000000	0,0000000	1,43	1,43
Insumo	00012874	SINAPI	PINTOR DE LETREIROS (HORISTA)	Mão de Obra	H	1,0000000	0,0000000	19,73	19,73
Insumo	00037373	SINAPI	SEGURO - HORISTA (COLETADO CAIXA - ENCARGOS COMPLEMENTARES)	Material	H	1,0000000	0,0000000	0,08	0,08
Insumo	00037371	SINAPI	TRANSPORTE - HORISTA (COLETADO CAIXA - ENCARGOS COMPLEMENTARES)	Material	H	1,0000000	0,0000000	0,57	0,57
Insumo	00037370	SINAPI	ALIMENTACAO - HORISTA (COLETADO CAIXA - ENCARGOS COMPLEMENTARES)	Material	H	1,0000000	0,0000000	2,46	2,46
Insumo	00043466	SINAPI	FERRAMENTAS - FAMILIA PINTOR - HORISTA (ENCARGOS COMPLEMENTARES - COLETADO CAIXA)	Material	H	1,0000000	0,0000000	2,05	2,05
Insumo	00043490	SINAPI	EPI - FAMILIA PINTOR - HORISTA (ENCARGOS COMPLEMENTARES - COLETADO CAIXA)	Material	H	1,0000000	0,0000000	1,85	1,85
					MO sem LS => 9,38 Valor do BDI => 6,29	LS => 10,64		MO com LS => 20,02 Valor com BDI => 34,75	
					Quant. => 24,00	Preço Total => 834,00			

8	Código	Banco	Descrição	Tipo	Und	Quant.	Porcent.	Valor Unit	Total
8.1	91924	SINAPI	CABO DE COBRE FLEXÍVEL ISOLADO, 1,5 MM², ANTI-CHAMA 450/750 V, PARA CIRCUITOS TERMINAIS - FORNECIMENTO E INSTALAÇÃO. AF_03/2023	Instalações Elétricas - Eletrodutos Embutidos, Cabos, Caixas, Tomadas e Interruptores	M	1,0000000		3,15	3,15
Composição	88264	SINAPI	ELETRICISTA COM ENCARGOS COMPLEMENTARES	Livro SINAPI: Cálculos e Parâmetros	H	0,0230000	0,0000000	27,74	0,63
Composição	88247	SINAPI	AUXILIAR DE ELETRICISTA COM ENCARGOS COMPLEMENTARES	Livro SINAPI: Cálculos e Parâmetros	H	0,0230000	0,0000000	22,81	0,52
Insumo	00001013	SINAPI	CABO DE COBRE FLEXÍVEL, CLASSE 4 OU 5, ISOLACAO EM PVC/A, ANTICHAMA BWF-B, 1 CONDUTOR, 450/750 V, SECAO NOMINAL 1,5 MM2	Material	M	1,2434000	0,0000000	1,59	1,97
Insumo	00021127	SINAPI	FITA ISOLANTE ADESIVA ANTICHAMA, USO ATE 750 V, EM ROLO DE 19 MM X 5 M	Material	UN	0,0094000	0,0000000	3,69	0,03
					MO sem LS => 0,39 Valor do BDI => 0,69	LS => 0,46		MO com LS => 0,85 Valor com BDI => 3,84	
					Quant. => 600,00	Preço Total => 2.304,00			

8.2	Código	Banco	Descrição	Tipo	Und	Quant.	Porcent.	Valor Unit	Total
Composição	91926	SINAPI	CABO DE COBRE FLEXÍVEL ISOLADO, 2,5 MM², ANTI-CHAMA 450/750 V, PARA CIRCUITOS TERMINAIS - FORNECIMENTO E INSTALAÇÃO. AF_03/2023	Instalações Elétricas - Eletrodutos Embutidos, Cabos, Caixas, Tomadas e Interruptores	M	1,0000000		4,63	4,63

MUNICÍPIO DE CAMPO GRANDE DO PIAUÍ
CNPJ: 01.612.570/0001-03

Composição Auxiliar	88264	SINAPI	ELETRICISTA COM ENCARGOS COMPLEMENTARES	Livro SINAPI: Cálculos e Parâmetros	H	0,0290000	0,0000000	27,74	0,80
Composição Auxiliar	88247	SINAPI	AUXILIAR DE ELETRICISTA COM ENCARGOS COMPLEMENTARES	Livro SINAPI: Cálculos e Parâmetros	H	0,0290000	0,0000000	22,81	0,66
Insumo	00021127	SINAPI	FITA ISOLANTE ADESIVA ANTICHAMA, USO ATE 750 V, EM ROLO DE 19 MM X 5 M	Material	UN	0,0094000	0,0000000	3,69	0,03
Insumo	00001014	SINAPI	CABO DE COBRE, FLEXIVEL, CLASSE 4 OU 5, ISOLACAO EM PVC/A, ANTICHAMA BWF-B, 1 CONDUTOR, 450/750 V, SECAO NOMINAL 2,5 MM2	Material	M	1,2434000	0,0000000	2,53	3,14
					MO sem LS => Valor do BDI =>	0,50 1,02	LS =>	0,57 Valor com BDI =>	1,07 5,65
					Quant. =>		600,00	Preço Total =>	3.390,00

8.3	Código	Banco	Descrição	Tipo	Und	Quant.	Porcent.	Valor Unit	Total
Composição	91854	SINAPI	ELETRODUTO FLEXÍVEL CORRUGADO, PVC, DN 25 MM (3/4"), PARA CIRCUITOS TERMINAIS, INSTALADO EM PAREDE - FORNECIMENTO E INSTALAÇÃO. AF_03/2023	Instalações Elétricas - Eletrodutos Embutidos, Cabos, Caixas, Tomadas e Interruptores	M	1,0000000		9,52	9,52
Composição Auxiliar	88264	SINAPI	ELETRICISTA COM ENCARGOS COMPLEMENTARES	Livro SINAPI: Cálculos e Parâmetros	H	0,1340000	0,0000000	27,74	3,71
Composição Auxiliar	88247	SINAPI	AUXILIAR DE ELETRICISTA COM ENCARGOS COMPLEMENTARES	Livro SINAPI: Cálculos e Parâmetros	H	0,1340000	0,0000000	22,81	3,05
Insumo	00002688	SINAPI	ELETRODUTO PVC FLEXIVEL CORRUGADO, COR AMARELA, DE 25 MM	Material	M	1,0170000	0,0000000	2,72	2,76
					MO sem LS => Valor do BDI =>	2,33 2,10	LS =>	2,65 Valor com BDI =>	4,98 11,62
					Quant. =>		60,00	Preço Total =>	697,20

8.4	Código	Banco	Descrição	Tipo	Und	Quant.	Porcent.	Valor Unit	Total
Composição	101510	SINAPI	ENTRADA DE ENERGIA ELÉTRICA, AÉREA, TRIFÁSICA, COM CAIXA DE EMBUTIR, CABO DE 16 MM2 E DISJUNTOR DIN 50A (NÃO INCLUSO O POSTE DE CONCRETO). AF_07/2020	Instalações Elétricas - Rede de Distribuição	UN	1,0000000		2.241,44	2.241,44
Composição Auxiliar	87367	SINAPI	ARGAMASSA TRAÇO 1:1:6 (EM VOLUME DE CIMENTO, CAL E AREIA MÉDIA ÚMIDA) PARA EMBOÇO/MASSA ÚNICA/ASSENTAMENTO DE ALVENARIA DE VEDAÇÃO, PREPARO MANUAL. AF_08/2019	Argamassas	m³	0,0194000	0,0000000	754,42	14,63
Composição Auxiliar	91919	SINAPI	CURVA 180 GRAUS PARA ELETRODUTO, PVC, ROSCÁVEL, DN 32 MM (1"), PARA CIRCUITOS TERMINAIS, INSTALADA EM PAREDE - FORNECIMENTO E INSTALAÇÃO. AF_03/2023	Instalações Elétricas - Eletrodutos Embutidos, Cabos, Caixas, Tomadas e Interruptores	UN	1,0000000	0,0000000	22,47	22,47
Composição Auxiliar	100578	SINAPI	ASSENTAMENTO DE POSTE DE CONCRETO COM COMPRIMENTO NOMINAL DE 9 M, CARGA NOMINAL MENOR OU IGUAL A 1000 DAN, ENGASTAMENTO SIMPLES COM 1,5 M DE SOLO (NÃO INCLUI FORNECIMENTO). AF_04/2025	Postes de Concreto e Metálicos	UN	1,0000000	0,0000000	600,45	600,45
Composição Auxiliar	91935	SINAPI	CABO DE COBRE FLEXÍVEL ISOLADO, 16 MM², ANTI-CHAMA 0,6/1,0 KV, PARA CIRCUITOS TERMINAIS - FORNECIMENTO E INSTALAÇÃO. AF_03/2023	Instalações Elétricas - Eletrodutos Embutidos, Cabos, Caixas, Tomadas e Interruptores	M	22,2000000	0,0000000	27,52	610,94
Composição Auxiliar	88247	SINAPI	AUXILIAR DE ELETRICISTA COM ENCARGOS COMPLEMENTARES	Livro SINAPI: Cálculos e Parâmetros	H	0,5238000	0,0000000	22,81	11,94
Composição Auxiliar	88264	SINAPI	ELETRICISTA COM ENCARGOS COMPLEMENTARES	Livro SINAPI: Cálculos e Parâmetros	H	2,6190000	0,0000000	27,74	72,65
Composição Auxiliar	91872	SINAPI	ELETRODUTO RÍGIDO ROSCÁVEL, PVC, DN 32 MM (1"), PARA CIRCUITOS TERMINAIS, INSTALADO EM PAREDE - FORNECIMENTO E INSTALAÇÃO. AF_03/2023	Instalações Elétricas - Eletrodutos Embutidos, Cabos, Caixas, Tomadas e Interruptores	M	6,0500000	0,0000000	18,17	109,92
Composição Auxiliar	93673	SINAPI	DISJUNTOR TRIPOLAR TIPO DIN, CORRENTE NOMINAL DE 50A - FORNECIMENTO E INSTALAÇÃO. AF_07/2025	Instalações Elétricas - Quadros, Cabos, Disjuntores, Contatores e	UN	1,0000000	0,0000000	92,68	92,68
Composição Auxiliar	96977	SINAPI	CORDOALHA DE COBRE NU 50 MM², ENTERRADA - FORNECIMENTO E INSTALAÇÃO. AF_08/2023	Sistema de Proteção contra Descargas Atmosféricas - SPDA	M	1,9500000	0,0000000	64,17	125,13
Composição Auxiliar	96986	SINAPI	HASTE DE ATERRAMENTO, DIÂMETRO 3/4", COM 3 METROS - FORNECIMENTO E INSTALAÇÃO. AF_08/2023	Sistema de Proteção contra Descargas Atmosféricas - SPDA	UN	1,0000000	0,0000000	136,60	136,60
Composição Auxiliar	91885	SINAPI	LUVA PARA ELETRODUTO, PVC, ROSCÁVEL, DN 32 MM (1"), PARA CIRCUITOS TERMINAIS, INSTALADA EM PAREDE - FORNECIMENTO E INSTALAÇÃO. AF_03/2023	Instalações Elétricas - Eletrodutos Embutidos, Cabos, Caixas, Tomadas e Interruptores	UN	1,0000000	0,0000000	12,65	12,65
Composição Auxiliar	104749	SINAPI	CONECTOR GRAMPO METÁLICO TIPO OLHAL, PARA SPDA, PARA HASTE DE ATERRAMENTO DE 3/4" E CABOS DE 10 A 50 MM2 - FORNECIMENTO E INSTALAÇÃO. AF_08/2023	Sistema de Proteção contra Descargas Atmosféricas - SPDA	UN	1,0000000	0,0000000	21,50	21,50
Composição Auxiliar	91917	SINAPI	CURVA 90 GRAUS PARA ELETRODUTO, PVC, ROSCÁVEL, DN 32 MM (1"), PARA CIRCUITOS TERMINAIS, INSTALADA EM PAREDE - FORNECIMENTO E INSTALAÇÃO. AF_03/2023	Instalações Elétricas - Eletrodutos Embutidos, Cabos, Caixas, Tomadas e Interruptores	UN	1,0000000	0,0000000	20,56	20,56
Insumo	00039997	SINAPI	PORCA ZINCADA, SEXTAVADA, DIAMETRO 1/4"	Material	UN	2,0000000	0,0000000	0,33	0,66
Insumo	00003398	SINAPI	ISOLADOR DE PORCELANA, TIPO ROLDANA, DIMENSOES DE "72" X "72" MM, PARA USO EM BAIXA TENSÃO	Material	UN	1,0000000	0,0000000	1,77	1,77
Insumo	00001094	SINAPI	ARMAÇÃO VERTICAL COM HASTE E CONTRA-PINO, EM CHAPA DE AÇO GALVANIZADO 3/16", COM 1 ESTRIBO, SEM ISOLADOR	Material	UN	1,0000000	0,0000000	25,72	25,72
Insumo	00039996	SINAPI	VERGALHAO ZINCADO ROSCA TOTAL, 1/4" (6,3 MM)	Material	M	0,1664000	0,0000000	3,62	0,60
Insumo	00001062	SINAPI	CAIXA INTERNA/EXTERNA DE MEDICAÇÃO PARA 1 MEDIDOR TRIFÁSICO, COM VISOR, EM CHAPA DE AÇO 18 USG (PADRÃO DA CONCESSIONÁRIA LOCAL)	Material	UN	1,0000000	0,0000000	278,48	278,48
Insumo	00004346	SINAPI	PARAFUSO DE FERRO POLIDO, SEXTAVADO, COM ROSCA PARCIAL, DIAMETRO 5/8", COMPRIMENTO 6", COM PORCA E ARRUELA DE PRESSÃO MÉDIA	Material	UN	3,0000000	0,0000000	11,24	33,72
Insumo	00014153	SINAPI	FITA METÁLICA PERFURADA, L = "18" MM, ROLO DE 30 M, CARGA RECOMENDADA = "30" KGF	Material	UN	0,0600000	0,0000000	61,74	3,70
Insumo	00011267	SINAPI	ARRUELA LISA, REDONDA, DE LATÃO POLIDO, DIÂMETRO NOMINAL 5/8", DIÂMETRO EXTERNO = 34 MM, DIÂMETRO DO FURO = 17 MM, ESPESSURA = "2,5" MM	Material	UN	2,0000000	0,0000000	1,43	2,86
Insumo	00034643	SINAPI	CAIXA DE INSPEÇÃO PARA ATERRAMENTO E PARA RAIOS, EM POLIPROPILENO, DIÂMETRO = 300 MM X ALTURA = 400 MM (INCLUIDA TAMPA SEM ESCOTILHA)	Material	UN	1,0000000	0,0000000	41,81	41,81
					MO sem LS => Valor do BDI =>	190,99 495,80	LS =>	216,47 Valor com LS =>	407,46 2.737,24
					Quant. =>		1,00	Preço Total =>	2.737,24

8.5	Código	Banco	Descrição	Tipo	Und	Quant.	Porcent.	Valor Unit	Total
Composição	101875	SINAPI	QUADRO DE DISTRIBUIÇÃO DE ENERGIA EM CHAPA DE AÇO GALVANIZADO, DE EMBUTIR, COM BARRAMENTO TRIFÁSICO, PARA 12 DISJUNTORES DIN 100A - FORNECIMENTO E INSTALAÇÃO. AF_10/2020	Instalações Elétricas - Quadros, Cabos, Disjuntores, Contatores e Barramentos Blindados	UN	1,0000000		454,34	454,34
Composição Auxiliar	88247	SINAPI	AUXILIAR DE ELETRICISTA COM ENCARGOS COMPLEMENTARES	Livro SINAPI: Cálculos e Parâmetros	H	1,4514000	0,0000000	22,81	33,10
Composição Auxiliar	87367	SINAPI	ARGAMASSA TRAÇO 1:1:6 (EM VOLUME DE CIMENTO, CAL E AREIA MÉDIA ÚMIDA) PARA EMBOÇO/MASSA ÚNICA/ASSENTAMENTO DE ALVENARIA DE VEDAÇÃO, PREPARO MANUAL. AF_08/2019	Argamassas	m³	0,0117000	0,0000000	754,42	8,82
Composição Auxiliar	88264	SINAPI	ELETRICISTA COM ENCARGOS COMPLEMENTARES	Livro SINAPI: Cálculos e Parâmetros	H	1,4514000	0,0000000	27,74	40,26

MUNICÍPIO DE CAMPO GRANDE DO PIAUÍ
CNPJ: 01.612.570/0001-03

Insumo	00013393	SINAPI	QUADRO DE DISTRIBUICAO COM BARRAMENTO TRIFASICO, DE EMBUTIR, EM CHAPA DE ACO GALVANIZADO, PARA 12 DISJUNTORES DIN, 100 A	Material	UN	1,00000000	0,00000000	372,16	372,16
					MO sem LS => Valor do BDI =>	26,25 100,50	LS => 29,77	MO com LS => Valor com BDI =>	56,02 554,84
					Quant. =>	1,00	Preço Total =>	554,84	

8.6	Código	Banco	Descrição	Tipo	Und	Quant.	Porcent.	Valor Unit	Total
Composição	93654	SINAPI	DISJUNTOR MONOPOLAR TIPO DIN, CORRENTE NOMINAL DE 16A - FORNECIMENTO E INSTALAÇÃO. AF_10/2020	Instalações Elétricas - Quadros, Cabos, Disjuntores, Contatores e	UN	1,00000000		11,36	11,36
Composição Auxiliar	88264	SINAPI	ELETRICISTA COM ENCARGOS COMPLEMENTARES	Livro SINAPI: Cálculos e Parâmetros	H	0,0354280	0,00000000	27,74	0,98
Composição Auxiliar	88247	SINAPI	AUXILIAR DE ELETRICISTA COM ENCARGOS COMPLEMENTARES	Livro SINAPI: Cálculos e Parâmetros	H	0,0354280	0,00000000	22,81	0,80
Insumo	00034653	SINAPI	DISJUNTOR TERMOMAGNETICO PARA TRILHO DIN (IEC), MONOPOLAR, 6 - 32 A	Material	UN	1,00000000	0,00000000	8,30	8,30
Insumo	00001570	SINAPI	TERMINAL A COMPRESSAO EM COBRE ESTANHADO PARA CABO 2,5 MM2 1 FURO E 1 COMPRESSAO, PARA PARAFUSO DE FIXACAO M5	Material	UN	1,00000000	0,00000000	1,28	1,28
					MO sem LS => Valor do BDI =>	0,61 2,51	LS => 0,70	MO com LS => Valor com BDI =>	1,31 13,87
					Quant. =>	5,00	Preço Total =>	69,35	

8.7	Código	Banco	Descrição	Tipo	Und	Quant.	Porcent.	Valor Unit	Total
Composição	C1947	SEINFRA	PONTO ELÉTRICO, MATERIAL E EXECUÇÃO	0	PT	1,00000000		282,74	282,74
Insumo	10419	SEINFRA	CAIXA ESTAMPADA 3"X3", 4"X2", 4"X4" - CHAPA 18	Material	UN	1,00000000	0,00000000	1,93	1,93
Insumo	10981	SEINFRA	DISJUNTOR MONOPOLAR 16A	Material	UN	0,10000000	0,00000000	11,09	1,10
Insumo	10042	SEINFRA	AJUDANTE DE ELETRICISTA	Mão de Obra	H	3,00000000	0,00000000	21,10	63,30
Insumo	10356	SEINFRA	CABO ISOLADO PVC 750V 2,5 MM2	Material	M	12,00000000	0,00000000	2,11	25,32
Insumo	11181	SEINFRA	FITA ISOLANTE	Material	M	3,00000000	0,00000000	0,75	2,25
Insumo	11105	SEINFRA	ESPELHO 4"X2" OU 3"X3"	Material	UN	1,00000000	0,00000000	2,90	2,90
Insumo	11409	SEINFRA	LUVA DE PVC RIGIDO PARA ELETRODUTO 3/4"	Material	UN	2,00000000	0,00000000	1,18	2,36
Insumo	12543	SEINFRA	SERVEnte	Mão de Obra	H	2,50000000	0,00000000	20,26	50,65
Insumo	12312	SEINFRA	ELETRICISTA	Mão de Obra	H	3,00000000	0,00000000	26,85	80,55
Insumo	10428	SEINFRA	CAIXA PASSAG. CHAPA C/TAMPA PARAF. 100X100X80MM	Material	UN	1,00000000	0,00000000	11,20	11,20
Insumo	11262	SEINFRA	INTERRUPTOR 2 TECLAS PARALELO 1 TOMADA 2POLOS	Material	UN	1,00000000	0,00000000	24,74	24,74
Insumo	11075	SEINFRA	ELETRODUTO DE PVC RIGIDO 3/4"	Material	M	3,00000000	0,00000000	4,57	13,71
Insumo	10957	SEINFRA	CURVA DE PVC RIGIDO PARA ELETRODUTO DE 3/4"	Material	UN	1,00000000	0,00000000	2,73	2,73
					MO sem LS => Valor do BDI =>	91,17 62,54	LS => 103,33	MO com LS => Valor com BDI =>	194,50 345,28
					Quant. =>	23,00	Preço Total =>	7.941,44	

8.8	Código	Banco	Descrição	Tipo	Und	Quant.	Valor Unit	Total
Composição	12971	ORSE	Luminária Pannel Led embutir 18w quadrada, 6000k da G-light ou similar - Rev01_11/2021	Luminárias Internas	un	1,00000000	77,07	77,07
Item	Código	Banco	Descrição	Tipo	Und	Quant.	Valor Unit	Total
Composição	10549	ORSE	Encargos Complementares - Servente	Provisórios	h	1,00000000	3,80	3,80
Composição	10552	ORSE	Encargos Complementares - Eletricista	Provisórios	h	1,00000000	3,66	3,66
Insumo	13685	ORSE	Luminária Pannel Led embutir 18w quadrada, 6000k da G-light ou similar	Material	un	1,00000000	35,93	35,93
Insumo	00002436/SIN	ORSE	Eletricista (horista)	Mão de Obra	h	1,00000000	19,02	19,02
Insumo	00006111/SIN	ORSE	Servente de obras (horista)	Mão de Obra	h	1,00000000	14,58	14,58
Detalhamento de Cálculo ORSE								
Item	Código	Banco	Descrição	Tipo	Und	Quant.	Valor Unit	Total
Insumo	10788	ORSE	Pá quadrada	Material	un	0,0002000	36,90	0,00
Insumo	00012894/SIN	ORSE	Capa para chuva em pvc com forro de poliester, com capuz (amarela ou azul)	Material	un	0,0004000	18,20	0,00
Insumo	2378	ORSE	Vale transporte	Material	un	0,1595000	4,50	0,71
Insumo	00012893/SIN	ORSE	Bota de segurança com biqueira de aço e colarinho acolchoado	Material	par	0,0015000	67,20	0,10
Insumo	00002711/SIN	ORSE	Carrinho de mão, em aço, com capacidade de *45 a 65" / *100" kg, pneu com câmara	Material	un	0,0002000	175,45	0,03
Insumo	00012892/SIN	ORSE	Luva raspa de couro, cano curto (punho *7" cm)	Material	par	0,0046000	12,60	0,05
Insumo	10492	ORSE	Cesta Básica	Material	un	0,0090000	190,00	1,71
Insumo	4728	ORSE	Talhadeira chata 10"	Material	un	0,0003000	18,58	0,00
Insumo	10596	ORSE	Protetor auricular	Material	un	0,0090000	4,90	0,04
Insumo	10362	ORSE	Seguro de vida e acidente em grupo	Serviços	un	0,0090000	12,54	0,11
Insumo	1651	ORSE	Óculos branco proteção	Material	pr	0,0016000	7,00	0,01
Insumo	158	ORSE	Almoço (Participação do empregador)	Material	un	0,2036000	14,00	2,85
Insumo	10599	ORSE	Protetor solar fps 30 com 120ml	Material	un	0,0036000	18,00	0,06
Insumo	10517	ORSE	Exames admissionais/demissionais (checkup)	Serviços	cj	0,0008000	300,00	0,24
Insumo	4729	ORSE	Marreta 1 kg com cabo	Material	un	0,0001000	37,80	0,00
Insumo	00012895/SIN	ORSE	Capacete de segurança aba frontal com suspensão de polietileno, sem jugular (classe b)	Material	un	0,0012000	14,00	0,01
Insumo	10761	ORSE	Refeição - café da manhã (café com leite e dois pães com manteiga)	Serviços	un	0,2036000	5,00	1,01
Insumo	941	ORSE	Fardamento com mangas curta	Material	un	0,0030000	195,36	0,58
Insumo	11240	ORSE	Alicate com isolamento	Material	un	0,0002000	47,69	0,00
Insumo	11241	ORSE	Alicate volt-amperímetro	Material	un	0,0002000	170,60	0,03

MUNICIPIO DE CAMPO GRANDE DO PIAUI
CNPJ: 01.612.570/0001-03

Insumo	10579	ORSE	Chave de fenda chata 30 cm	Material	un	0,0002000	26,89	0,00	
Insumo	11242	ORSE	Chave inglesa 12"	Material	un	0,0001000	34,00	0,00	
Insumo	13685	ORSE	Luminária Pannel Led embutir 18w quadrada, 6000k da G-light ou similar	Material	un	1,0000000	35,93	35,93	
Insumo	00002436/SIN	ORSE	Eletricista (horista)	Mão de Obra	h	1,0000000	19,02	19,02	
Insumo		ORSE	Servente de obras (horista)	Mão de Obra	h	1,0000000	14,58	14,58	
				MO sem LS =>	15,75	LS =>	17,85	MO com LS =>	33,60
				Valor do BDI =>	17,04				94,11
				Quant. =>		20,00	Preço Total =>		1.882,20

8.9	Código	Banco	Descrição	Tipo	Und	Quant.	Valor Unit	Total
Composição	8894	ORSE	Dispositivo de proteção contra surto de tensão DPS 40kA - 175v	Fusíveis, Disjuntores e Chaves	un	1,0000000	65,19	65,19
Item	Código	Banco	Descrição	Tipo	Und	Quant.	Valor Unit	Total
Composição	10549	ORSE	Encargos Complementares - Servente	Provisórios	h	0,3000000	3,80	1,14
Insumo	00006111/SIN	ORSE	Servente de obras (horista)	Mão de Obra	h	0,3000000	14,58	4,37
Insumo		ORSE	Dispositivo de proteção contra surto de tensão DPS 40KA - 175v (para-raio)	Material	un	1,0000000	52,90	52,90
Insumo	00002436/SIN	ORSE	Eletricista (horista)	Mão de Obra	h	0,3000000	19,02	5,70
Composição	10552	ORSE	Encargos Complementares - Eletricista	Provisórios	h	0,3000000	3,66	1,09

Detalhamento de Cálculo ORSE

Item	Código	Banco	Descrição	Tipo	Und	Quant.	Valor Unit	Total	
Insumo		10788 ORSE	Pá quadrada	Material	un	0,0000600	36,90	0,00	
Insumo	00012894/SIN 2378	ORSE	Capa para chuva em pvc com forro de poliester, com capuz (amarela ou azul)	Material	un	0,0001200	18,20	0,00	
Insumo		ORSE	Vale transporte	Material	un	0,0478500	4,50	0,21	
Insumo	00012893/SIN 00002711/SIN	ORSE	Bota de seguranc;a com biqueira de aco e colarinho acolchoado	Material	par	0,0004500	67,20	0,03	
Insumo		ORSE	Carrinho de mao, em aco, com capacidade de "45 a 65" l / "100" kg, pneu com camara	Material	un	0,0000600	175,45	0,01	
Insumo	00012892/SIN 10492	ORSE	Luva raspa de couro, cano curto (punho "7" cm)	Material	par	0,0013800	12,60	0,01	
Insumo		ORSE	Cesta Básica	Material	un	0,0027000	190,00	0,51	
Insumo	4728	ORSE	Talhadeira chata 10"	Material	un	0,0000900	18,58	0,00	
Insumo	10596	ORSE	Protetor auricular	Material	un	0,0027000	4,90	0,01	
Insumo	10362	ORSE	Seguro de vida e acidente em grupo	Serviços	un	0,0027000	12,54	0,03	
Insumo	1651	ORSE	Óculos branco proteção	Material	pr	0,0004800	7,00	0,00	
Insumo	158	ORSE	Almoço (Participação do empregador)	Material	un	0,0610800	14,00	0,85	
Insumo	10599	ORSE	Protetor solar fps 30 com 120ml	Material	un	0,0010800	18,00	0,01	
Insumo	10517	ORSE	Exames admissionais/demissionais (checkup)	Serviços	cj	0,0002400	300,00	0,07	
Insumo	4729	ORSE	Marreta 1 kg com cabo	Material	un	0,0000300	37,80	0,00	
Insumo	00012895/SIN 10761	ORSE	Capacete de seguranc;a aba frontal com suspensao de polietileno, sem jugular (classe b)	Material	un	0,0003600	14,00	0,00	
Insumo		ORSE	Refeição - café da manhã (café com leite e dois pães com manteiga)	Serviços	un	0,0610800	5,00	0,30	
Insumo	941	ORSE	Fardamento com mangas curta	Material	un	0,0009000	195,36	0,17	
Insumo	00006111/SIN 9162	ORSE	Servente de obras (horista)	Mão de Obra	h	0,3000000	14,58	4,37	
Insumo		ORSE	Dispositivo de proteção contra surto de tensão DPS 40KA - 175v (para-raio)	Material	un	1,0000000	52,90	52,90	
Insumo	00002436/SIN 11240	ORSE	Eletricista (horista)	Mão de Obra	h	0,3000000	19,02	5,70	
Insumo		ORSE	Alicate com isolamento	Material	un	0,0000600	47,69	0,00	
Insumo	11241	ORSE	Alicate volt-amperímetro	Material	un	0,0000600	170,60	0,01	
Insumo	10579	ORSE	Chave de fenda chata 30 cm	Material	un	0,0000600	26,89	0,00	
Insumo	11242	ORSE	Chave inglesa 12"	Material	un	0,0000300	34,00	0,00	
				MO sem LS =>	4,72	LS =>	5,35	MO com LS =>	10,07
				Valor do BDI =>	14,42				79,61
				Quant. =>		1,00	Preço Total =>		79,61

8.10	Código	Banco	Descrição	Tipo	Und	Quant.	Porcent.	Valor Unit	Total
Composição	060316	SBC	REFLETOR 100W LED LINEAR BLINDADO A PROVA D'AGUA	INSTALACOES ELETRICAS - LUMINARIAS	UN	1,0000000		279,64	279,64
Insumo	014203	SBC	BUCHA DE NYLON PARA FIXACAO TIPO S8 C/PARAFUSO	Material	UN	2,0000000	0,0000000	2,54	5,08
Insumo	049526	SBC	ILUMINACAO - REFLETOR 100W LED LINEAR BLINDADO A PROVA DE AGUA	Material	UN	1,0000000	0,0000000	233,89	233,89
Insumo	098755	SBC	CABO AFUMEX GREEN 450/750V 1,5mm2	Material	M	0,5250000	0,0000000	2,87	1,50
Insumo	099806	SBC	AJUDANTE DE ELETRICISTA	Mão de Obra	H	1,0230000	0,0000000	16,47	16,84
Insumo	099250	SBC	ELETRICISTA	Mão de Obra	H	1,0230000	0,0000000	21,74	22,23
Insumo	003420	SBC	FITA ISOLANTE HIGHLAND ADESIVA 19m x 20mm	Material	M	0,1000000	0,0000000	1,07	0,10
				MO sem LS =>	18,31	LS =>	20,76	MO com LS =>	39,07
				Valor do BDI =>	61,85				341,49
				Quant. =>		2,00	Preço Total =>		682,98

8.11	Código	Banco	Descrição	Tipo	Und	Quant.	Porcent.	Valor Unit	Total
Composição	062398	SBC	PONTO TOMADA AR CONDICIONADO	INSTALACOES ELETRICAS - DUTOS E TOMADAS	UN	1,0000000		299,24	299,24
Insumo	003423	SBC	BUCHA DE ALUMINIO PARA ELETRODUTO 3/4"	Material	UN	2,0000000	0,0000000	2,29	4,58
Insumo	003601	SBC	MODULO DE TOMADA DE ENERGIA 20A UNICA TOP SCHNEIDER	Material	UN	1,0000000	0,0000000	48,90	48,90
Insumo	031132	SBC	CAIXA DE PASSAGEM EM ALUMINIO 20x20x10cm STAMPLAC	Material	UN	1,0000000	0,0000000	92,83	92,83
Insumo	008507	SBC	ARRUELA ALUMINIO P/ELETRODUTO 3/4"	Material	UN	2,0000000	0,0000000	1,09	2,18

MUNICÍPIO DE CAMPO GRANDE DO PIAUÍ
CNPJ: 01.612.570/0001-03

Insumo	003348	SBC	ELETRODUTO PVC RIGIDO ROSCAVEL 3/4" (METRO)	Material	M	2,0000000	0,0000000	4,50	9,00
Insumo	099806	SBC	AJUDANTE DE ELETRICISTA	Mão de Obra	H	1,2000000	0,0000000	16,47	19,76
Insumo	003579	SBC	CABO SUPERASTIC FLEX 450/750V 6mm2 CORES DIVERSAS	Material	M	8,6500000	0,0000000	10,99	95,06
Insumo	003420	SBC	FITA ISOLANTE HIGHLAND ADESIVA 19m x 20mm	Material	M	0,8000000	0,0000000	1,07	0,85
Insumo	099250	SBC	ELETRICISTA	Mão de Obra	H	1,2000000	0,0000000	21,74	26,08
					MO sem LS => Valor do BDI =>	21,48 66,19	LS =>	24,36 MO com LS => Valor com BDI =>	45,84 365,43
					Quant. =>	5,00	Preço Total =>	1.827,15	

9			INSTALAÇÕES HIDROSANITÁRIAS						16.660,63
9.1	Código	Banco	Descrição	Tipo	Und	Quant.	Valor Unit	Total	
Composição	1679	ORSE	Ponto de esgoto com tubo de pvc rígido soldável de Ø 40 mm (lavatórios, mictórios, ralos sifonados, etc...)	Tubos e Conexões de PVC Rígido Soldável para Esgoto	un	1,0000000	73,97	73,97	
Item	Código	Banco	Descrição	Tipo	Und	Quant.	Valor Unit	Total	
Insumo	1703	ORSE	Pasta lubrificante p/ pvc je	Material	kg	0,0900000	63,50	5,71	
Insumo	00006111/SIN	ORSE	Servente de obras (horista)	Mão de Obra	h	0,6500000	14,58	9,47	
Insumo	00002696/SIN	ORSE	Encanador ou bombeiro hidráulico (horista)	Mão de Obra	h	0,6500000	19,02	12,36	
Composição	10554	ORSE	Encargos Complementares - Encanador	Provisórios	h	0,6500000	3,73	2,42	
Insumo	00009835/SIN	ORSE	Tubo pvc serie normal, dn 40 mm, para esgoto predial (nbr 5688)	Material	m	4,0000000	5,68	22,72	
Insumo	00003767/SIN	ORSE	Lixa em folha para parede ou madeira, numero 120, cor vermelha	Material	un	0,2000000	0,80	0,16	
Composição	10549	ORSE	Encargos Complementares - Servente	Provisórios	h	0,6500000	3,80	2,47	
Insumo	138	ORSE	Adesivo pvc em frasco de 850 gramas	Material	kg	0,0390000	72,41	2,82	
Insumo	00003516/SIN	ORSE	Joelho pvc, soldavel, bb, 45 graus, dn 40 mm, para esgoto predial	Material	un	3,0000000	2,04	6,12	
Insumo	2036	ORSE	Solucao limpadora pvc	Material	l	0,0600000	69,74	4,18	
Insumo	00003517/SIN	ORSE	Joelho pvc, soldavel, bb, 90 graus, sem anel, dn 40 mm, para esgoto predial secundario	Material	un	3,0000000	1,84	5,52	
Detalhamento de Cálculo ORSE									
Item	Código	Banco	Descrição	Tipo	Und	Quant.	Valor Unit	Total	
Insumo	1703	ORSE	Pasta lubrificante p/ pvc je	Material	kg	0,0900000	63,50	5,71	
Insumo	00006111/SIN	ORSE	Servente de obras (horista)	Mão de Obra	h	0,6500000	14,58	9,47	
Insumo	00002696/SIN	ORSE	Encanador ou bombeiro hidráulico (horista)	Mão de Obra	h	0,6500000	19,02	12,36	
Insumo	11253	ORSE	Tarracha para tubos PVC de 1/2"	Material	un	0,0007150	29,00	0,02	
Insumo	10593	ORSE	Praio simples 30cm	Material	un	0,0000650	19,57	0,00	
Insumo	00012892/SIN	ORSE	Luva raspa de couro, cano curto (punho 7" cm)	Material	par	0,0029900	12,60	0,03	
Insumo	00012893/SIN	ORSE	Bota de segurança com biqueira de aço e colarinho acolchoado	Material	par	0,0010400	67,20	0,06	
Insumo	10592	ORSE	Lima chata 12"	Material	un	0,0000650	37,71	0,00	
Insumo	10599	ORSE	Protetor solar fps 30 com 120ml	Material	un	0,0023400	18,00	0,04	
Insumo	2378	ORSE	Vale transporte	Material	un	0,1036750	4,50	0,46	
Insumo	11255	ORSE	Tarracha para tubos PVC de 1"	Material	un	0,0003900	49,00	0,01	
Insumo	11257	ORSE	Tarracha para tubos PVC de 1 1/4"	Material	un	0,0002600	32,30	0,00	
Insumo	10596	ORSE	Protetor auricular	Material	un	0,0058500	4,90	0,02	
Insumo	10517	ORSE	Exames admissionais/demissionais (checkup)	Serviços	cj	0,0005200	300,00	0,15	
Insumo	00012895/SIN	ORSE	Capacete de segurança aba frontal com suspensao de polietileno, sem jugular (classe b)	Material	un	0,0007800	14,00	0,01	
Insumo	1651	ORSE	Óculos branco proteção	Material	pr	0,0010400	7,00	0,00	
Insumo	00012894/SIN	ORSE	Capa para chuva em pvc com forro de poliester, com capuz (amarela ou azul)	Material	un	0,0002600	18,20	0,00	
Insumo	10761	ORSE	Refeição - café da manhã (café com leite e dois pães com manteiga)	Serviços	un	0,1323400	5,00	0,66	
Insumo	10362	ORSE	Seguro de vida e acidente em grupo	Serviços	un	0,0058500	12,54	0,07	
Insumo	10492	ORSE	Cesta Básica	Material	un	0,0058500	190,00	1,11	
Insumo	158	ORSE	Almoço (Participação do empregador)	Material	un	0,1323400	14,00	1,85	
Insumo	941	ORSE	Fardamento com mangas curta	Material	un	0,0019500	195,36	0,38	
Insumo	11256	ORSE	Tarracha para tubos PVC de 1 1/2"	Material	un	0,0002600	60,00	0,01	
Insumo	11254	ORSE	Tarracha para tubos PVC de 3/4"	Material	un	0,0004550	27,49	0,01	
Insumo	00009835/SIN	ORSE	Tubo pvc serie normal, dn 40 mm, para esgoto predial (nbr 5688)	Material	m	4,0000000	5,68	22,72	
Insumo	00003767/SIN	ORSE	Lixa em folha para parede ou madeira, numero 120, cor vermelha	Material	un	0,2000000	0,80	0,16	
Insumo	10788	ORSE	Pá quadrada	Material	un	0,0001300	36,90	0,00	
Insumo	00002711/SIN	ORSE	Carrinho de mao, em aço, com capacidade de 45 a 65" l / 100" kg, pneu com camara	Material	un	0,0001300	175,45	0,02	
Insumo	4728	ORSE	Talhadeira chata 10"	Material	un	0,0001950	18,58	0,00	
Insumo	4729	ORSE	Marreta 1 kg com cabo	Material	un	0,0000650	37,80	0,00	
Insumo	138	ORSE	Adesivo pvc em frasco de 850 gramas	Material	kg	0,0390000	72,41	2,82	
Insumo	00003516/SIN	ORSE	Joelho pvc, soldavel, bb, 45 graus, dn 40 mm, para esgoto predial	Material	un	3,0000000	2,04	6,12	
Insumo	2036	ORSE	Solucao limpadora pvc	Material	l	0,0600000	69,74	4,18	
Insumo	00003517/SIN	ORSE	Joelho pvc, soldavel, bb, 90 graus, sem anel, dn 40 mm, para esgoto predial secundario	Material	un	3,0000000	1,84	5,52	
					MO sem LS => Valor do BDI =>	10,23 16,36	LS =>	11,60 MO com LS =>	21,83 90,33
					Quant. =>	5,00	Preço Total =>	451,65	

MUNICÍPIO DE CAMPO GRANDE DO PIAUÍ
CNPJ: 01.612.570/0001-03

9.2	Código	Banco	Descrição	Tipo	Und	Quant.	Valor Unit	Total
Composição	1683	ORSE	Ponto de esgoto com tubo de pvc rígido soldável de Ø 100 mm (vaso sanitário)	Tubos e Conexões de PVC Rígido Soldável para Esgoto	pt	1,0000000	101,47	101,47
Item	Código	Banco	Descrição	Tipo	Und	Quant.	Valor Unit	Total
Composição	10549	ORSE	Encargos Complementares - Servente	Provisórios	h	0,4000000	3,80	1,52
Insumo	00009836/SIN	ORSE	Tubo pvc serie normal, dn 100 mm, para esgoto predial (nbr 5688)	Material	m	4,0000000	13,00	52,00
Insumo	00000013/SIN	ORSE	Estopa	Material	kg	0,0500000	16,93	0,84
Composição	10554	ORSE	Encargos Complementares - Encanador	Provisórios	h	0,4000000	3,73	1,49
Insumo	138	ORSE	Adesivo pvc em frasco de 850 gramas	Material	kg	0,0150000	72,41	1,08
Insumo	00003520/SIN	ORSE	Joelho pvc, soldavel, pb, 90 graus, dn 100 mm, para esgoto predial	Material	un	2,0000000	7,25	14,50
Insumo	00010908/SIN	ORSE	Juncao de reducao invertida, pvc soldavel, 100 x 50 mm, serie normal para esgoto predial	Material	un	1,0000000	16,64	16,64
Insumo	00002696/SIN	ORSE	Encanador ou bombeiro hidraulico (horista)	Mão de Obra	h	0,4000000	19,02	7,60
Insumo	00006111/SIN	ORSE	Servente de obras (horista)	Mão de Obra	h	0,4000000	14,58	5,83

Detalhamento de Cálculo ORSE

Item	Código	Banco	Descrição	Tipo	Und	Quant.	Valor Unit	Total
Insumo	10788	ORSE	Pá quadrada	Material	un	0,0000800	36,90	0,00
Insumo	00012894/SIN	ORSE	Capa para chuva em pvc com forro de poliester, com capuz (amarela ou azul)	Material	un	0,0001600	18,20	0,00
Insumo	2378	ORSE	Vale transporte	Material	un	0,0638000	4,50	0,28
Insumo	00012893/SIN	ORSE	Bota de seguranca com biqueira de aço e colarinho acolchoado	Material	par	0,0006400	67,20	0,04
Insumo	00002711/SIN	ORSE	Carrinho de mao, em aço, com capacidade de "45 a 65" l / "100" kg, pneu com camara	Material	un	0,0000800	175,45	0,01
Insumo	00012892/SIN	ORSE	Luva raspa de couro, cano curto (punho "7" cm)	Material	par	0,0018400	12,60	0,02
Insumo	10492	ORSE	Cesta Básica	Material	un	0,0036000	190,00	0,68
Insumo	4728	ORSE	Talhadeira chata 10"	Material	un	0,0001200	18,58	0,00
Insumo	10596	ORSE	Protetor auricular	Material	un	0,0036000	4,90	0,01
Insumo	10362	ORSE	Seguro de vida e acidente em grupo	Serviços	un	0,0036000	12,54	0,04
Insumo	1651	ORSE	Óculos branco proteção	Material	pr	0,0006400	7,00	0,00
Insumo	158	ORSE	Almoço (Participação do empregador)	Material	un	0,0814400	14,00	1,14
Insumo	10599	ORSE	Protetor solar fps 30 com 120ml	Material	un	0,0014400	18,00	0,02
Insumo	10517	ORSE	Exames admissionais/demissionais (checkup)	Serviços	cj	0,0003200	300,00	0,09
Insumo	4729	ORSE	Marreta 1 kg com cabo	Material	un	0,0000400	37,80	0,00
Insumo	00012895/SIN	ORSE	Capacete de seguranca aba frontal com suspensao de polietileno, sem jugular (classe b)	Material	un	0,0004800	14,00	0,00
Insumo	10761	ORSE	Refeição - café da manhã (café com leite e dois pães com manteiga)	Serviços	un	0,0814400	5,00	0,40
Insumo	941	ORSE	Fardamento com mangas curta	Material	un	0,0012000	195,36	0,23
Insumo	00009836/SIN	ORSE	Tubo pvc serie normal, dn 100 mm, para esgoto predial (nbr 5688)	Material	m	4,0000000	13,00	52,00
Insumo	00000013/SIN	ORSE	Estopa	Material	kg	0,0500000	16,93	0,84
Insumo	11253	ORSE	Tarracha para tubos PVC de 1/2"	Material	un	0,0004400	29,00	0,01
Insumo	10593	ORSE	Praio simples 30cm	Material	un	0,0000400	19,57	0,00
Insumo	10592	ORSE	Lima chata 12"	Material	un	0,0000400	37,71	0,00
Insumo	11255	ORSE	Tarracha para tubos PVC de 1"	Material	un	0,0002400	49,00	0,01
Insumo	11257	ORSE	Tarracha para tubos PVC de 1 1/4"	Material	un	0,0001600	32,30	0,00
Insumo	11256	ORSE	Tarracha para tubos PVC de 1 1/2"	Material	un	0,0001600	60,00	0,00
Insumo	11254	ORSE	Tarracha para tubos PVC de 3/4"	Material	un	0,0002800	27,49	0,00
Insumo	138	ORSE	Adesivo pvc em frasco de 850 gramas	Material	kg	0,0150000	72,41	1,08
Insumo	00003520/SIN	ORSE	Joelho pvc, soldavel, pb, 90 graus, dn 100 mm, para esgoto predial	Material	un	2,0000000	7,25	14,50
Insumo	00010908/SIN	ORSE	Juncao de reducao invertida, pvc soldavel, 100 x 50 mm, serie normal para esgoto predial	Material	un	1,0000000	16,64	16,64
Insumo	00002696/SIN	ORSE	Encanador ou bombeiro hidraulico (horista)	Mão de Obra	h	0,4000000	19,02	7,60
Insumo	00006111/SIN	ORSE	Servente de obras (horista)	Mão de Obra	h	0,4000000	14,58	5,83

MO sem LS => 6,29 LS => 7,14 MO com LS => 13,43
Valor do BDI => 22,44
Quant. => 1,00 Preço Total => 123,91

9.3	Código	Banco	Descrição	Tipo	Und	Quant.	Valor Unit	Total
Composição	1353	ORSE	Ponto de água fria embutido, c/material pvc rígido roscável Ø 3/4"	Tubos e Conexões de PVC Rígido Roscável	un	1,0000000	183,71	183,71
Item	Código	Banco	Descrição	Tipo	Und	Quant.	Valor Unit	Total
Insumo	00004750/SIN	ORSE	Pedreiro (horista)	Mão de Obra	h	0,7500000	19,02	14,26
Composição	10549	ORSE	Encargos Complementares - Servente	Provisórios	h	3,9250000	3,80	14,91
Insumo	00000367/SIN	ORSE	Areia grossa - posto jazida/fornecedor (retirado na jazida, sem transporte)	Material	m³	0,0012000	101,30	0,12
Composição	10550	ORSE	Encargos Complementares - Pedreiro	Provisórios	h	0,7500000	3,67	2,75
Insumo	00009859/SIN	ORSE	Tubo pvc roscavel, 3/4", agua fria predial	Material	m	7,0000000	9,25	64,75
Insumo	981	ORSE	Fita veda rosca 18mm	Material	m	2,2500000	0,26	0,58
Insumo	00001380/SIN	ORSE	Cimento branco nao estrutural (cpb - nao estrutural)	Material	kg	0,1500000	5,08	0,76
Insumo	00002696/SIN	ORSE	Encanador ou bombeiro hidraulico (horista)	Mão de Obra	h	1,2200000	19,02	23,20
Insumo	00006111/SIN	ORSE	Servente de obras (horista)	Mão de Obra	h	3,9250000	14,58	57,22
Composição	10554	ORSE	Encargos Complementares - Encanador	Provisórios	h	1,2200000	3,73	4,55
Insumo	00001107/SIN	ORSE	Cal virgem comum para argamassas (nbr 6453)	Material	kg	0,1850000	1,10	0,20

Detalhamento de Cálculo ORSE									
Item	Código	Banco	Descrição	Tipo	Und	Quant.	Valor Unit	Total	
Insumo	00004750/SIN 10788	ORSE	Pedreiro (horista)	Mão de Obra	h	0,7500000	19,02	14,26	
Insumo		ORSE	Pá quadrada	Material	un	0,0007850	36,90	0,02	
Insumo	00012894/SIN 2378	ORSE	Capa para chuva em pvc com forro de poliester, com capuz (amarela ou azul)	Material	un	0,0011790	18,20	0,02	
Insumo		ORSE	Vale transporte	Material	un	0,4981805	4,50	2,24	
Insumo	00012893/SIN 00002711/SIN	ORSE	Bota de segurança com biqueira de aço e colarinho acolchoado	Material	par	0,0047160	67,20	0,31	
Insumo		ORSE	Carrinho de mão, em aço, com capacidade de "45 a 65" l / "100" kg, pneu com camara	Material	un	0,0007850	175,45	0,13	
Insumo	00012892/SIN 10492	ORSE	Luva raspa de couro, cano curto (punho "7" cm)	Material	par	0,0135585	12,60	0,17	
Insumo		ORSE	Cesta Básica	Material	un	0,0265275	190,00	5,04	
Insumo	4728	ORSE	Talhadeira chata 10"	Material	un	0,0011775	18,58	0,02	
Insumo	10596	ORSE	Protetor auricular	Material	un	0,0265275	4,90	0,12	
Insumo	10362	ORSE	Seguro de vida e acidente em grupo	Serviços	un	0,0265275	12,54	0,33	
Insumo	1651	ORSE	Óculos branco proteção	Material	pr	0,0047160	7,00	0,03	
Insumo	158	ORSE	Almoço (Participação do empregador)	Material	un	0,6001110	14,00	8,40	
Insumo	10599	ORSE	Protetor solar fps 30 com 120ml	Material	un	0,0106110	18,00	0,19	
Insumo	10517	ORSE	Exames admissionais/demissionais (checkup)	Serviços	cj	0,0023580	300,00	0,70	
Insumo	4729	ORSE	Marreta 1 kg com cabo	Material	un	0,0003925	37,80	0,01	
Insumo	00012895/SIN 10761	ORSE	Capacete de segurança aba frontal com suspensao de polietileno, sem jugular (classe b)	Material	un	0,0035370	14,00	0,04	
Insumo		ORSE	Refeição - café da manhã (café com leite e dois pães com manteiga)	Serviços	un	0,6001110	5,00	3,00	
Insumo	941	ORSE	Fardamento com mangas curta	Material	un	0,0088425	195,36	1,72	
Insumo	00000367/SIN 10282	ORSE	Areia grossa - posto jazida/fornecedor (retirado na jazida, sem transporte)	Material	m³	0,0012000	101,30	0,12	
Insumo		ORSE	Regua de alumínio c/ 2,00m (para pedreiro)	Material	un	0,0001500	44,00	0,00	
Insumo	11243	ORSE	Martelo sem unha	Material	un	0,0000750	28,00	0,00	
Insumo	4722	ORSE	Colher de pedreiro	Material	un	0,0003000	18,80	0,00	
Insumo	11264	ORSE	Marreta de 1/2 kg com cabo	Material	un	0,0001500	13,52	0,00	
Insumo	4174	ORSE	Desempenadeira de aço lisa, cabo madeira, ref:143, Atlas ou similar	Material	un	0,0003750	12,00	0,00	
Insumo	10789	ORSE	Nível de bolha de madeira	Material	un	0,0001500	15,40	0,00	
Insumo	11245	ORSE	Desempoladeira de madeira 12x22	Material	un	0,0005250	11,60	0,00	
Insumo	10790	ORSE	Prumo de face	Material	un	0,0000750	25,95	0,00	
Insumo	11246	ORSE	Escala métrica de bambú	Material	Un	0,0005250	10,22	0,00	
Insumo	11265	ORSE	Martelo de borracha com cabo	Material	un	0,0003000	18,75	0,00	
Insumo	11247	ORSE	Serra mármore	Material	un	0,0000750	327,80	0,02	
Insumo	00009859/SIN 981	ORSE	Tubo pvc roscavel, 3/4", agua fria predial	Material	m	7,0000000	9,25	64,75	
Insumo		ORSE	Fita veda rosca 18mm	Material	m	2,2500000	0,26	0,58	
Insumo	00001380/SIN 00002696/SIN	ORSE	Cimento branco nao estrutural (cpb - nao estrutural)	Material	kg	0,1500000	5,08	0,76	
Insumo		ORSE	Encanador ou bombeiro hidraulico (horista)	Mão de Obra	h	1,2200000	19,02	23,20	
Insumo	00006111/SIN 11253	ORSE	Servente de obras (horista)	Mão de Obra	h	3,9250000	14,58	57,22	
Insumo		ORSE	Tarracha para tubos PVC de 1/2"	Material	un	0,0013420	29,00	0,03	
Insumo	10593	ORSE	Praio simples 30cm	Material	un	0,0001220	19,57	0,00	
Insumo	10592	ORSE	Lima chata 12"	Material	un	0,0001220	37,71	0,00	
Insumo	11255	ORSE	Tarracha para tubos PVC de 1"	Material	un	0,0007320	49,00	0,03	
Insumo	11257	ORSE	Tarracha para tubos PVC de 1 1/4"	Material	un	0,0004880	32,30	0,01	
Insumo	11256	ORSE	Tarracha para tubos PVC de 1 1/2"	Material	un	0,0004880	60,00	0,02	
Insumo	11254	ORSE	Tarracha para tubos PVC de 3/4"	Material	un	0,0008540	27,49	0,02	
Insumo	00001107/SIN	ORSE	Cal virgem comum para argamassas (nbr 6453)	Material	kg	0,1850000	1,10	0,20	
				MO sem LS =>	44,38	LS =>	50,30	MO com LS =>	94,68
				Valor do BDI =>	40,63				224,34
						Quant. =>	5,00	Preço Total =>	1.121,70

9.4	Código	Banco	Descrição	Tipo	Und	Quant.	Porcent.	Valor Unit	Total
Composição	91785	SINAPI	(COMPOSIÇÃO REPRESENTATIVA) DO SERVIÇO DE INSTALAÇÃO DE TUBOS DE PVC, SOLDÁVEL, ÁGUA FRIA, DN 25 MM (INSTALADO EM RAMAL, SUB-RAMAL, RAMAL DE DISTRIBUIÇÃO OU PRUMADA), INCLUSIVE CONEXÕES, CORTES E FIXAÇÕES, PARA PRÉDIOS. AF_10/2015	INHÍ - INSTALAÇÕES HIDROS SANITÁRIAS	M	1,0000000		44,34	44,34
Composição Auxiliar	89446	SINAPI	TUBO, PVC, SOLDÁVEL, DE 25MM, INSTALADO EM PRUMADA DE ÁGUA - FORNECIMENTO E INSTALAÇÃO. AF_06/2022	Instalações Prediais de Água Fria em PVC	M	0,1280000	0,0000000	5,25	0,67
Composição Auxiliar	89481	SINAPI	JOELHO 90 GRAUS, PVC, SOLDÁVEL, DN 25MM, INSTALADO EM PRUMADA DE ÁGUA - FORNECIMENTO E INSTALAÇÃO. AF_06/2022	Instalações Prediais de Água Fria em PVC	UN	0,0670000	0,0000000	5,28	0,35
Composição Auxiliar	89445	SINAPI	TÊ DE REDUÇÃO, PVC, SOLDÁVEL, DN 32MM X 25MM, INSTALADO EM RAMAL DE DISTRIBUIÇÃO DE ÁGUA - FORNECIMENTO E INSTALAÇÃO. AF_06/2022	Instalações Prediais de Água Fria em PVC	UN	0,0034000	0,0000000	18,36	0,06
Composição Auxiliar	89362	SINAPI	JOELHO 90 GRAUS, PVC, SOLDÁVEL, DN 25MM, INSTALADO EM RAMAL OU SUB-RAMAL DE ÁGUA - FORNECIMENTO E INSTALAÇÃO. AF_06/2022	Instalações Prediais de Água Fria em PVC	UN	0,6543000	0,0000000	9,28	6,07
Composição Auxiliar	89424	SINAPI	LUVA, PVC, SOLDÁVEL, DN 25MM, INSTALADO EM RAMAL DE DISTRIBUIÇÃO DE ÁGUA - FORNECIMENTO E INSTALAÇÃO. AF_06/2022	Instalações Prediais de Água Fria em PVC	UN	0,0135000	0,0000000	6,38	0,08
Composição Auxiliar	89400	SINAPI	TÊ DE REDUÇÃO, PVC, SOLDÁVEL, DN 32MM X 25MM, INSTALADO EM RAMAL OU SUB-RAMAL DE ÁGUA - FORNECIMENTO E INSTALAÇÃO. AF_06/2022	Instalações Prediais de Água Fria em PVC	UN	0,0115000	0,0000000	19,51	0,22
Composição Auxiliar	90443	SINAPI	RASGO LINEAR MANUAL EM ALVENARIA, PARA RAMAIS/ DISTRIBUIÇÃO DE INSTALAÇÕES HIDRÁULICAS, DIÂMETROS MENORES OU IGUAIS A 40 MM. AF_09/2023	Rasgos e Fixações	M	0,2006000	0,0000000	7,70	1,54

MUNICÍPIO DE CAMPO GRANDE DO PIAUÍ
CNPJ: 01.612.570/0001-03

Composição Auxiliar	90453	SINAPI	PASSANTE TIPO TUBO COM DIÂMETRO DE 40 MM, FIXADO EM LAJE, PARA PASSAGEM DE TUBULAÇÕES COM NO MÁXIMO 32 MM DE DIÂMETRO. AF_09/2023	Rasgos e Fixações	UN	0,0071000	0,0000000	3,78	0,02
Composição Auxiliar	91190	SINAPI	CHUMBAMENTO PONTUAL EM PASSAGEM DE TUBO COM DIÂMETRO MENOR OU IGUAL A 40 MM. AF_09/2023	Rasgos e Fixações	UN	0,0083000	0,0000000	10,92	0,09
Composição Auxiliar	89383	SINAPI	ADAPTADOR CURTO COM BOLSA E ROSCA PARA REGISTRO, PVC, SOLDÁVEL, DN 25MM X 3/4, INSTALADO EM RAMAL OU SUB-RAMAL DE ÁGUA - FORNECIMENTO E INSTALAÇÃO. AF_06/2022	Instalações Prediais de Água Fria em PVC	UN	0,6522000	0,0000000	6,48	4,22
Composição Auxiliar	89622	SINAPI	TÊ DE REDUÇÃO, PVC, SOLDÁVEL, DN 32MM X 25MM, INSTALADO EM PRUMADA DE ÁGUA - FORNECIMENTO E INSTALAÇÃO. AF_06/2022	Instalações Prediais de Água Fria em PVC	UN	0,0385000	0,0000000	13,72	0,52
Composição Auxiliar	89366	SINAPI	JOELHO 90 GRAUS COM BUCHA DE LATÃO, PVC, SOLDÁVEL, DN 25MM, X 3/4 INSTALADO EM RAMAL OU SUB-RAMAL DE ÁGUA - FORNECIMENTO E INSTALAÇÃO. AF_06/2022	Instalações Prediais de Água Fria em PVC	UN	0,1694000	0,0000000	15,85	2,68
Composição Auxiliar	90436	SINAPI	FURO MANUAL EM ALVENARIA, PARA INSTALAÇÕES HIDRÁULICAS, DIÂMETROS MENORES OU IGUAIS A 40 MM. AF_09/2023	Rasgos e Fixações	UN	0,0083000	0,0000000	14,33	0,11
Composição Auxiliar	89528	SINAPI	LUVA, PVC, SOLDÁVEL, DN 25MM, INSTALADO EM PRUMADA DE ÁGUA - FORNECIMENTO E INSTALAÇÃO. AF_06/2022	Instalações Prediais de Água Fria em PVC	UN	0,0135000	0,0000000	4,22	0,05
Composição Auxiliar	90466	SINAPI	CHUMBAMENTO LINEAR EM ALVENARIA PARA RAMAIS/DISTRIBUIÇÃO DE INSTALAÇÕES HIDRÁULICAS COM DIÂMETROS MENORES OU IGUAIS A 40 MM. AF_09/2023	Rasgos e Fixações	M	0,2006000	0,0000000	15,44	3,09
Composição Auxiliar	89440	SINAPI	TE, PVC, SOLDÁVEL, DN 25MM, INSTALADO EM RAMAL DE DISTRIBUIÇÃO DE ÁGUA - FORNECIMENTO E INSTALAÇÃO. AF_06/2022	Instalações Prediais de Água Fria em PVC	UN	0,0017000	0,0000000	11,77	0,02
Composição Auxiliar	89402	SINAPI	TUBO, PVC, SOLDÁVEL, DE 25MM, INSTALADO EM RAMAL DE DISTRIBUIÇÃO DE ÁGUA - FORNECIMENTO E INSTALAÇÃO. AF_06/2022	Instalações Prediais de Água Fria em PVC	M	0,0780000	0,0000000	12,07	0,94
Composição Auxiliar	89378	SINAPI	LUVA, PVC, SOLDÁVEL, DN 25MM, INSTALADO EM RAMAL OU SUB-RAMAL DE ÁGUA - FORNECIMENTO E INSTALAÇÃO. AF_06/2022	Instalações Prediais de Água Fria em PVC	UN	0,0773000	0,0000000	6,92	0,53
Composição Auxiliar	89395	SINAPI	TE, PVC, SOLDÁVEL, DN 25MM, INSTALADO EM RAMAL OU SUB-RAMAL DE ÁGUA - FORNECIMENTO E INSTALAÇÃO. AF_06/2022	Instalações Prediais de Água Fria em PVC	UN	0,3037000	0,0000000	12,82	3,89
Composição Auxiliar	89408	SINAPI	JOELHO 90 GRAUS, PVC, SOLDÁVEL, DN 25MM, INSTALADO EM RAMAL DE DISTRIBUIÇÃO DE ÁGUA - FORNECIMENTO E INSTALAÇÃO. AF_06/2022	Instalações Prediais de Água Fria em PVC	UN	0,0076000	0,0000000	8,49	0,06
Composição Auxiliar	91185	SINAPI	FIXAÇÃO DE TUBOS HORIZONTAIS DE PVC ÁGUA, PVC ESGOTO, PVC ÁGUA PLUVIAL, CPVC, PPR, COBRE OU AÇO, DIÂMETROS MENORES OU IGUAIS A 40 MM, COM ABRAÇADEIRA METÁLICA FLEXÍVEL 18 MM, FIXADA DIRETAMENTE NA LAJE. AF_09/2023	Rasgos e Fixações	M	0,0092000	0,0000000	24,20	0,22
Composição Auxiliar	89356	SINAPI	TUBO, PVC, SOLDÁVEL, DE 25MM, INSTALADO EM RAMAL OU SUB-RAMAL DE ÁGUA - FORNECIMENTO E INSTALAÇÃO. AF_06/2022	Instalações Prediais de Água Fria em PVC	M	0,7940000	0,0000000	22,94	18,21
Composição Auxiliar	89396	SINAPI	TÊ COM BUCHA DE LATÃO NA BOLSA CENTRAL, PVC, SOLDÁVEL, DN 25MM X 1/2, INSTALADO EM RAMAL OU SUB-RAMAL DE ÁGUA - FORNECIMENTO E INSTALAÇÃO. AF_06/2022	Instalações Prediais de Água Fria em PVC	UN	0,0168000	0,0000000	19,91	0,33
Composição Auxiliar	89532	SINAPI	LUVA DE REDUÇÃO, PVC, SOLDÁVEL, DN 32MM X 25MM, INSTALADO EM PRUMADA DE ÁGUA - FORNECIMENTO E INSTALAÇÃO. AF_06/2022	Instalações Prediais de Água Fria em PVC	UN	0,0461000	0,0000000	6,94	0,31
Composição Auxiliar	89627	SINAPI	TÊ DE REDUÇÃO, PVC, SOLDÁVEL, DN 50MM X 25MM, INSTALADO EM PRUMADA DE ÁGUA - FORNECIMENTO E INSTALAÇÃO. AF_06/2022	Instalações Prediais de Água Fria em PVC	UN	0,0031000	0,0000000	19,51	0,06
					MO sem LS => Valor do BDI =>	11,65 9,80	LS =>	13,21 MO com LS => Valor com BDI =>	24,86 54,14
					Quant. =>	28,00	Preço Total =>	1.515,92	

9.5	Código	Banco	Descrição	Tipo	Und	Quant.	Porcent.	Valor Unit	Total
Composição	91792	SINAPI	(COMPOSIÇÃO REPRESENTATIVA) DO SERVIÇO DE INSTALAÇÃO DE TUBO DE PVC, SÉRIE NORMAL, ESGOTO PREDIAL, DN 40 MM (INSTALADO EM RAMAL DE DESCARGA OU RAMAL DE ESGOTO SANITÁRIO), INCLUSIVE CONEXÕES, CORTES E FIXAÇÕES, PARA PRÉDIOS. AF_10/2015	INHI - INSTALAÇÕES HIDROS SANITÁRIAS	M	1,0000000		75,54	75,54
Composição Auxiliar	89726	SINAPI	JOELHO 45 GRAUS, PVC, SÉRIE NORMAL, ESGOTO PREDIAL, DN 40 MM, JUNTA SOLDÁVEL, FORNECIDO E INSTALADO EM RAMAL DE DESCARGA OU RAMAL DE ESGOTO SANITÁRIO. AF_08/2022	Instalações Prediais de Esgoto - Tubos e Conexões	UN	0,7691000	0,0000000	10,02	7,70
Composição Auxiliar	90436	SINAPI	FURO MANUAL EM ALVENARIA, PARA INSTALAÇÕES HIDRÁULICAS, DIÂMETROS MENORES OU IGUAIS A 40 MM. AF_09/2023	Rasgos e Fixações	UN	0,2596000	0,0000000	14,33	3,72
Composição Auxiliar	90453	SINAPI	PASSANTE TIPO TUBO COM DIÂMETRO DE 40 MM, FIXADO EM LAJE, PARA PASSAGEM DE TUBULAÇÕES COM NO MÁXIMO 32 MM DE DIÂMETRO. AF_09/2023	Rasgos e Fixações	UN	0,2222000	0,0000000	3,78	0,83
Composição Auxiliar	90443	SINAPI	RASGO LINEAR MANUAL EM ALVENARIA, PARA RAMAIS/ DISTRIBUIÇÃO DE INSTALAÇÕES HIDRÁULICAS, DIÂMETROS MENORES OU IGUAIS A 40 MM. AF_09/2023	Rasgos e Fixações	M	0,2609000	0,0000000	7,70	2,00
Composição Auxiliar	91190	SINAPI	CHUMBAMENTO PONTUAL EM PASSAGEM DE TUBO COM DIÂMETRO MENOR OU IGUAL A 40 MM. AF_09/2023	Rasgos e Fixações	UN	0,2596000	0,0000000	10,92	2,83
Composição Auxiliar	89783	SINAPI	JUNÇÃO SIMPLES, PVC, SÉRIE NORMAL, ESGOTO PREDIAL, DN 40 MM, JUNTA SOLDÁVEL, FORNECIDO E INSTALADO EM RAMAL DE DESCARGA OU RAMAL DE ESGOTO SANITÁRIO. AF_08/2022	Instalações Prediais de Esgoto - Tubos e Conexões	UN	0,3116000	0,0000000	14,24	4,43
Composição Auxiliar	89724	SINAPI	JOELHO 90 GRAUS, PVC, SÉRIE NORMAL, ESGOTO PREDIAL, DN 40 MM, JUNTA SOLDÁVEL, FORNECIDO E INSTALADO EM RAMAL DE DESCARGA OU RAMAL DE ESGOTO SANITÁRIO. AF_08/2022	Instalações Prediais de Esgoto - Tubos e Conexões	UN	0,8584000	0,0000000	9,82	8,42
Composição Auxiliar	89711	SINAPI	TUBO PVC, SÉRIE NORMAL, ESGOTO PREDIAL, DN 40 MM, FORNECIDO E INSTALADO EM RAMAL DE DESCARGA OU RAMAL DE ESGOTO SANITÁRIO. AF_08/2022	Instalações Prediais de Esgoto - Tubos e Conexões	M	1,0000000	0,0000000	20,04	20,04
Composição Auxiliar	91185	SINAPI	FIXAÇÃO DE TUBOS HORIZONTAIS DE PVC ÁGUA, PVC ESGOTO, PVC ÁGUA PLUVIAL, CPVC, PPR, COBRE OU AÇO, DIÂMETROS MENORES OU IGUAIS A 40 MM, COM ABRAÇADEIRA METÁLICA FLEXÍVEL 18 MM, FIXADA DIRETAMENTE NA LAJE. AF_09/2023	Rasgos e Fixações	M	0,8022000	0,0000000	24,20	19,41
Composição Auxiliar	90466	SINAPI	CHUMBAMENTO LINEAR EM ALVENARIA PARA RAMAIS/DISTRIBUIÇÃO DE INSTALAÇÕES HIDRÁULICAS COM DIÂMETROS MENORES OU IGUAIS A 40 MM. AF_09/2023	Rasgos e Fixações	M	0,2609000	0,0000000	15,44	4,02
Composição Auxiliar	89752	SINAPI	LUVA SIMPLES, PVC, SÉRIE NORMAL, ESGOTO PREDIAL, DN 40 MM, JUNTA SOLDÁVEL, FORNECIDO E INSTALADO EM RAMAL DE DESCARGA OU RAMAL DE ESGOTO SANITÁRIO. AF_08/2022	Instalações Prediais de Esgoto - Tubos e Conexões	UN	0,2924000	0,0000000	7,33	2,14
					MO sem LS => Valor do BDI =>	19,91 16,70	LS =>	22,57 MO com LS => Valor com BDI =>	42,48 92,24
					Quant. =>	18,00	Preço Total =>	1.660,32	

9.6	Código	Banco	Descrição	Tipo	Und	Quant.	Porcent.	Valor Unit	Total
Composição	91795	SINAPI	(COMPOSIÇÃO REPRESENTATIVA) DO SERVIÇO DE INST. TUBO PVC, SÉRIE N, ESGOTO PREDIAL, 100 MM (INST. RAMAL DESCARGA, RAMAL DE ESG. SANIT., PRUMADA ESG. SANIT., VENTILAÇÃO OU SUB-COLETOR AÉREO), INCL. CONEXÕES E CORTES, FIXAÇÕES, P/ PRÉDIOS. AF_10/2015	INHI - INSTALAÇÕES HIDROS SANITÁRIAS	M	1,0000000		70,94	70,94

MUNICÍPIO DE CAMPO GRANDE DO PIAUÍ
CNPJ: 01.612.570/0001-03

Composição Auxiliar	89848	SINAPI	TUBO PVC, SERIE NORMAL, ESGOTO PREDIAL, DN 100 MM, FORNECIDO E INSTALADO EM SUBCOLETOR AÉREO DE ESGOTO SANITÁRIO. AF_08/2022	Instalações Prediais de Esgoto - Tubos e Conexões	M	0,2544000	0,0000000	24,92	6,33
Composição Auxiliar	89833	SINAPI	TE, PVC, SERIE NORMAL, ESGOTO PREDIAL, DN 100 X 100 MM, JUNTA ELÁSTICA, FORNECIDO E INSTALADO EM PRUMADA DE ESGOTO SANITÁRIO OU VENTILAÇÃO. AF_08/2022	Instalações Prediais de Esgoto - Tubos e Conexões	UN	0,0598000	0,0000000	43,92	2,62
Composição Auxiliar	89746	SINAPI	JOELHO 45 GRAUS, PVC, SERIE NORMAL, ESGOTO PREDIAL, DN 100 MM, JUNTA ELÁSTICA, FORNECIDO E INSTALADO EM RAMAL DE DESCARGA OU RAMAL DE ESGOTO SANITÁRIO. AF_08/2022	Instalações Prediais de Esgoto - Tubos e Conexões	UN	0,0653000	0,0000000	27,97	1,82
Composição Auxiliar	89778	SINAPI	LUVA SIMPLES, PVC, SERIE NORMAL, ESGOTO PREDIAL, DN 100 MM, JUNTA ELÁSTICA, FORNECIDO E INSTALADO EM RAMAL DE DESCARGA OU RAMAL DE ESGOTO SANITÁRIO. AF_08/2022	Instalações Prediais de Esgoto - Tubos e Conexões	UN	0,0982000	0,0000000	16,68	1,63
Composição Auxiliar	89861	SINAPI	JUNÇÃO SIMPLES, PVC, SERIE NORMAL, ESGOTO PREDIAL, DN 100 X 100 MM, JUNTA ELÁSTICA, FORNECIDO E INSTALADO EM SUBCOLETOR AÉREO DE ESGOTO SANITÁRIO. AF_08/2022	Instalações Prediais de Esgoto - Tubos e Conexões	UN	0,0008000	0,0000000	54,59	0,04
Composição Auxiliar	91192	SINAPI	CHUMBAMENTO PONTUAL EM PASSAGEM DE TUBO COM DIÂMETRO MAIOR QUE 75 MM E MENORES OU IGUAIS A 150 MM. AF_09/2023	Rasgos e Fixações	UN	0,0995000	0,0000000	23,70	2,35
Composição Auxiliar	89714	SINAPI	TUBO PVC, SERIE NORMAL, ESGOTO PREDIAL, DN 100 MM, FORNECIDO E INSTALADO EM RAMAL DE DESCARGA OU RAMAL DE ESGOTO SANITÁRIO. AF_08/2022	Instalações Prediais de Esgoto - Tubos e Conexões	M	0,1846000	0,0000000	34,88	6,43
Composição Auxiliar	89796	SINAPI	TE, PVC, SERIE NORMAL, ESGOTO PREDIAL, DN 100 X 100 MM, JUNTA ELÁSTICA, FORNECIDO E INSTALADO EM RAMAL DE DESCARGA OU RAMAL DE ESGOTO SANITÁRIO. AF_08/2022	Instalações Prediais de Esgoto - Tubos e Conexões	UN	0,0478000	0,0000000	42,33	2,02
Composição Auxiliar	89821	SINAPI	LUVA SIMPLES, PVC, SERIE NORMAL, ESGOTO PREDIAL, DN 100 MM, JUNTA ELÁSTICA, FORNECIDO E INSTALADO EM PRUMADA DE ESGOTO SANITÁRIO OU VENTILAÇÃO. AF_08/2022	Instalações Prediais de Esgoto - Tubos e Conexões	UN	0,2392000	0,0000000	17,47	4,17
Composição Auxiliar	89797	SINAPI	JUNÇÃO SIMPLES, PVC, SERIE NORMAL, ESGOTO PREDIAL, DN 100 X 100 MM, JUNTA ELÁSTICA, FORNECIDO E INSTALADO EM RAMAL DE DESCARGA OU RAMAL DE ESGOTO SANITÁRIO. AF_08/2022	Instalações Prediais de Esgoto - Tubos e Conexões	UN	0,1086000	0,0000000	49,11	5,33
Composição Auxiliar	91187	SINAPI	FIXAÇÃO DE TUBOS HORIZONTAIS DE PVC ÁGUA, PVC ESGOTO, PVC ÁGUA PLUVIAL, CPVC, PPR, COBRE OU AÇO, DIÂMETROS MAIORES QUE 75 MM E MENORES OU IGUAIS A 100 MM, COM ABRAÇADEIRA METÁLICA FLEXÍVEL 18 MM, FIXADA DIRETAMENTE NA LAJE. AF_09/2023	Rasgos e Fixações	M	0,1239000	0,0000000	23,89	2,95
Composição Auxiliar	89800	SINAPI	TUBO PVC, SERIE NORMAL, ESGOTO PREDIAL, DN 100 MM, FORNECIDO E INSTALADO EM PRUMADA DE ESGOTO SANITÁRIO OU VENTILAÇÃO. AF_08/2022	Instalações Prediais de Esgoto - Tubos e Conexões	M	0,5610000	0,0000000	26,06	14,61
Composição Auxiliar	89810	SINAPI	JOELHO 45 GRAUS, PVC, SERIE NORMAL, ESGOTO PREDIAL, DN 100 MM, JUNTA ELÁSTICA, FORNECIDO E INSTALADO EM PRUMADA DE ESGOTO SANITÁRIO OU VENTILAÇÃO. AF_08/2022	Instalações Prediais de Esgoto - Tubos e Conexões	UN	0,0085000	0,0000000	29,16	0,24
Composição Auxiliar	89834	SINAPI	JUNÇÃO SIMPLES, PVC, SERIE NORMAL, ESGOTO PREDIAL, DN 100 X 100 MM, JUNTA ELÁSTICA, FORNECIDO E INSTALADO EM PRUMADA DE ESGOTO SANITÁRIO OU VENTILAÇÃO. AF_08/2022	Instalações Prediais de Esgoto - Tubos e Conexões	UN	0,0311000	0,0000000	50,70	1,57
Composição Auxiliar	90455	SINAPI	PASSANTE TIPO TUBO COM DIÂMETRO DE 100 MM, FIXADO EM LAJE, PARA PASSAGEM DE TUBULAÇÕES COM NO MÁXIMO 75 MM DE DIÂMETRO. AF_09/2023	Rasgos e Fixações	UN	0,2323000	0,0000000	7,60	1,76
Composição Auxiliar	89748	SINAPI	CURVA CURTA 90 GRAUS, PVC, SERIE NORMAL, ESGOTO PREDIAL, DN 100 MM, JUNTA ELÁSTICA, FORNECIDO E INSTALADO EM RAMAL DE DESCARGA OU RAMAL DE ESGOTO SANITÁRIO. AF_08/2022	Instalações Prediais de Esgoto - Tubos e Conexões	UN	0,2122000	0,0000000	39,95	8,47
Composição Auxiliar	89851	SINAPI	JOELHO 45 GRAUS, PVC, SERIE NORMAL, ESGOTO PREDIAL, DN 100 MM, JUNTA ELÁSTICA, FORNECIDO E INSTALADO EM SUBCOLETOR AÉREO DE ESGOTO SANITÁRIO. AF_08/2022	Instalações Prediais de Esgoto - Tubos e Conexões	UN	0,0178000	0,0000000	32,08	0,57
Composição Auxiliar	90438	SINAPI	FURO MANUAL EM ALVENARIA, PARA INSTALAÇÕES HIDRÁULICAS, DIÂMETROS MAIORES QUE 75 MM E MENORES OU IGUAIS A 100 MM. AF_09/2023	Rasgos e Fixações	UN	0,0999500	0,0000000	55,78	5,57
Composição Auxiliar	89856	SINAPI	LUVA SIMPLES, PVC, SERIE NORMAL, ESGOTO PREDIAL, DN 100 MM, JUNTA ELÁSTICA, FORNECIDO E INSTALADO EM SUBCOLETOR AÉREO DE ESGOTO SANITÁRIO. AF_08/2022	Instalações Prediais de Esgoto - Tubos e Conexões	UN	0,1267000	0,0000000	19,42	2,46
					MO sem LS => Valor do BDI =>	12,05 15,69	LS =>	13,66 Valor com LS =>	25,71 86,63
						Quant. =>	12,00	Preço Total =>	1.039,56

9.7	Código	Banco	Descrição	Tipo	Und	Quant.	Porcent.	Valor Unit	Total
Composição	89709	SINAPI	RALO SIFONADO, PVC, DN 100 X 40 MM, JUNTA SOLDÁVEL, FORNECIDO E INSTALADO EM RAMAL DE DESCARGA OU EM RAMAL DE ESGOTO SANITÁRIO. AF_08/2022	Instalações Prediais de Esgoto - Caixas e Ralos	UN	1,0000000		20,55	20,55
Composição Auxiliar	88248	SINAPI	AUXILIAR DE ENCANADOR OU BOMBEIRO HIDRÁULICO COM ENCARGOS COMPLEMENTARES	Livro SINAPI: Cálculos e Parâmetros	H	0,1652000	0,0000000	21,82	3,60
Composição Auxiliar	88267	SINAPI	ENCANADOR OU BOMBEIRO HIDRÁULICO COM ENCARGOS COMPLEMENTARES	Livro SINAPI: Cálculos e Parâmetros	H	0,1652000	0,0000000	26,67	4,40
Insumo	00038383	SINAPI	LIXA D'AGUA EM FOLHA, COR PRETA, GRAO 100	Material	UN	0,0360000	0,0000000	2,56	0,09
Insumo	00011741	SINAPI	RALO SIFONADO CILINDRICO, PVC, 100 X 40 MM, COM GRELHA REDONDA BRANCA	Material	UN	1,0000000	0,0000000	11,53	11,53
Insumo	00020083	SINAPI	SOLUCAO PREPARADORA / LIMPADORA PARA PVC, FRASCO COM 1000 CM3	Material	UN	0,0075000	0,0000000	79,76	0,59
Insumo	00000122	SINAPI	ADESIVO PLASTICO PARA PVC, FRASCO COM "850" GR	Material	UN	0,0049000	0,0000000	70,40	0,34
					MO sem LS => Valor do BDI =>	2,82 4,54	LS =>	3,20 Valor com LS =>	6,02 25,09
						Quant. =>	1,00	Preço Total =>	25,09

9.8	Código	Banco	Descrição	Tipo	Und	Quant.	Porcent.	Valor Unit	Total
Composição	104348	SINAPI	TERMINAL DE VENTILAÇÃO, PVC, SÉRIE NORMAL, ESGOTO PREDIAL, DN 50 MM, JUNTA SOLDÁVEL, FORNECIDO E INSTALADO EM PRUMADA DE ESGOTO SANITÁRIO OU VENTILAÇÃO. AF_08/2022	Instalações Prediais de Esgoto - Tubos e Conexões	UN	1,0000000		9,65	9,65
Composição Auxiliar	88267	SINAPI	ENCANADOR OU BOMBEIRO HIDRÁULICO COM ENCARGOS COMPLEMENTARES	Livro SINAPI: Cálculos e Parâmetros	H	0,0114000	0,0000000	26,67	0,30
Composição Auxiliar	88248	SINAPI	AUXILIAR DE ENCANADOR OU BOMBEIRO HIDRÁULICO COM ENCARGOS COMPLEMENTARES	Livro SINAPI: Cálculos e Parâmetros	H	0,0114000	0,0000000	21,82	0,24
Insumo	00038383	SINAPI	LIXA D'AGUA EM FOLHA, COR PRETA, GRAO 100	Material	UN	0,0080000	0,0000000	2,56	0,02
Insumo	00020083	SINAPI	SOLUCAO PREPARADORA / LIMPADORA PARA PVC, FRASCO COM 1000 CM3	Material	UN	0,0110000	0,0000000	79,76	0,87
Insumo	00039319	SINAPI	TERMINAL DE VENTILACAO, 50 MM, SERIE NORMAL, ESGOTO PREDIAL	Material	UN	1,0000000	0,0000000	7,71	7,71
Insumo	00000122	SINAPI	ADESIVO PLASTICO PARA PVC, FRASCO COM "850" GR	Material	UN	0,0073000	0,0000000	70,40	0,51
MO sem LS =>					0,19	LS =>	0,22	MO com LS =>	0,41

Valor do BDI => 2,13 Valor com BDI => 11,78
Quant. => 1,00 Preço Total => 11,78

9.9	Código	Banco	Descrição	Tipo	Und	Quant.	Porcent.	Valor Unit	Total
Composição	89798	SINAPI	TUBO PVC, SERIE NORMAL, ESGOTO PREDIAL, DN 50 MM, FORNECIDO E INSTALADO EM PRUMADA DE ESGOTO SANITÁRIO OU VENTILAÇÃO. AF_08/2022	Instalações Prediais de Esgoto - Tubos e Conexões	M	1,0000000		11,62	11,62
Composição Auxiliar	88267	SINAPI	ENCANADOR OU BOMBEIRO HIDRÁULICO COM ENCARGOS COMPLEMENTARES	Livro SINAPI: Cálculos e Parâmetros	H	0,0415000	0,0000000	26,67	1,10
Composição Auxiliar	88248	SINAPI	AUXILIAR DE ENCANADOR OU BOMBEIRO HIDRÁULICO COM ENCARGOS COMPLEMENTARES	Livro SINAPI: Cálculos e Parâmetros	H	0,0415000	0,0000000	21,82	0,90
Insumo	00009838	SINAPI	TUBO PVC SERIE NORMAL, DN 50 MM, PARA ESGOTO PREDIAL (NBR 5688)	Material	M	1,0549000	0,0000000	9,08	9,57
Insumo	00038383	SINAPI	LIXA D'ÁGUA EM FOLHA, COR PRETA, GRAO 100	Material	UN	0,0230000	0,0000000	2,56	0,05
					MO sem LS =>	0,70	LS =>	0,80	MO com LS =>
					Valor do BDI =>	2,57			Valor com BDI =>
					Quant. =>			7,00	Preço Total =>
									99,33

9.10	Código	Banco	Descrição	Tipo	Und	Quant.	Porcent.	Valor Unit	Total
Composição	89353	SINAPI	REGISTRO DE GAVETA BRUTO, LATÃO, ROSCÁVEL, 3/4" - FORNECIMENTO E INSTALAÇÃO. AF_08/2021	Válvulas e Registros para Sistemas Prediais	UN	1,0000000		44,43	44,43
Composição	88267	SINAPI	ENCANADOR OU BOMBEIRO HIDRÁULICO COM ENCARGOS COMPLEMENTARES	Livro SINAPI: Cálculos e Parâmetros	H	0,1102000	0,0000000	26,67	2,93
Composição	88248	SINAPI	AUXILIAR DE ENCANADOR OU BOMBEIRO HIDRÁULICO COM ENCARGOS COMPLEMENTARES	Livro SINAPI: Cálculos e Parâmetros	H	0,1102000	0,0000000	21,82	2,40
Insumo	00006016	SINAPI	REGISTRO GAVETA BRUTO EM LATAO FORJADO, BITOLA 3/4"	Material	UN	1,0000000	0,0000000	38,94	38,94
Insumo	00003148	SINAPI	FITA VEDA ROSCA, EM PTFE, ROLO DE 18 MM X 50 M (L X C)	Material	UN	0,0106000	0,0000000	15,26	0,16
					MO sem LS =>	1,88	LS =>	2,14	MO com LS =>
					Valor do BDI =>	9,82			Valor com BDI =>
					Quant. =>			1,00	Preço Total =>
									54,25

9.11	Código	Banco	Descrição	Tipo	Und	Quant.	Valor Unit	Total
Composição	7350	ORSE	Lavatório louça de canto (Deca-Izy, ref L-10117 ou similar) sem coluna, c/ sifão cromado, válvula cromada, engate cromado, exclusive torneira	Louças e Metais Sanitários	un	1,0000000	666,18	666,18
Item	Código	Banco	Descrição	Tipo	Und	Quant.	Valor Unit	Total
Insumo	00011683/SIN	ORSE	Engate / rabicho flexível inox 1/2" x 30 cm	Material	un	1,0000000	50,56	50,56
Insumo	00002696/SIN	ORSE	Encanador ou bombeiro hidraulico (horista)	Mão de Obra	h	1,7500000	19,02	33,28
Insumo	2384	ORSE	Válvula de escoamento para lavatório, DECA 1602C ou similar	Material	un	1,0000000	42,79	42,79
Composição	10554	ORSE	Encargos Complementares - Encanador	Provisórios	h	1,7500000	3,73	6,52
Insumo	982	ORSE	Fixação p/ lavatório - parafusos (deca - ref: sp-7 ou similar)	Material	cj	1,0000000	12,66	12,66
Insumo	00006111/SIN	ORSE	Servente de obras (horista)	Mão de Obra	h	1,7500000	14,58	25,51
Insumo	00006136/SIN	ORSE	Sifão em metal cromado para pia ou lavatório, 1 x 1 1/2"	Material	un	1,0000000	220,50	220,50
Insumo	6969	ORSE	Lavatório louça, de canto, linha Izy, ref. 10117, DECA ou similar	Material	un	1,0000000	267,49	267,49
Composição	10549	ORSE	Encargos Complementares - Servente	Provisórios	h	1,7500000	3,80	6,65

Detalhamento de Cálculo ORSE

Item	Código	Banco	Descrição	Tipo	Und	Quant.	Valor Unit	Total
Insumo	00011683/SIN	ORSE	Engate / rabicho flexível inox 1/2" x 30 cm	Material	un	1,0000000	50,56	50,56
Insumo	00002696/SIN	ORSE	Encanador ou bombeiro hidraulico (horista)	Mão de Obra	h	1,7500000	19,02	33,28
Insumo	2384	ORSE	Válvula de escoamento para lavatório, DECA 1602C ou similar	Material	un	1,0000000	42,79	42,79
Insumo	11253	ORSE	Tarracha para tubos PVC de 1/2"	Material	un	0,0019250	29,00	0,05
Insumo	10593	ORSE	Praio simples 30cm	Material	un	0,0001750	19,57	0,00
Insumo	00012892/SIN	ORSE	Luva raspa de couro, cano curto (punho *7" cm)	Material	par	0,0080500	12,60	0,10
Insumo	00012893/SIN	ORSE	Bota de segurança com biqueira de aço e colarinho acolchoado	Material	par	0,0028000	67,20	0,18
Insumo	10592	ORSE	Lima chata 12"	Material	un	0,0001750	37,71	0,00
Insumo	10599	ORSE	Protetor solar fps 30 com 120ml	Material	un	0,0063000	18,00	0,11
Insumo	2378	ORSE	Vale transporte	Material	un	0,2791250	4,50	1,25
Insumo	11255	ORSE	Tarracha para tubos PVC de 1"	Material	un	0,0010500	49,00	0,05
Insumo	11257	ORSE	Tarracha para tubos PVC de 1 1/4"	Material	un	0,0007000	32,30	0,02
Insumo	10596	ORSE	Protetor auricular	Material	un	0,0157500	4,90	0,07
Insumo	10517	ORSE	Exames admissionais/demissionais (checkup)	Serviços	cj	0,0014000	300,00	0,42
Insumo	00012895/SIN	ORSE	Capacete de segurança aba frontal com suspensao de polietileno, sem jugular (classe b)	Material	un	0,0021000	14,00	0,02
Insumo	1651	ORSE	Óculos branco proteção	Material	pr	0,0028000	7,00	0,01
Insumo	00012894/SIN	ORSE	Capa para chuva em pvc com forro de poliester, com capuz (amarela ou azul)	Material	un	0,0007000	18,20	0,01
Insumo	10761	ORSE	Refeição - café da manhã (café com leite e dois pães com manteiga)	Serviços	un	0,3563000	5,00	1,78
Insumo	10362	ORSE	Seguro de vida e acidente em grupo	Serviços	un	0,0157500	12,54	0,19
Insumo	10492	ORSE	Cesta Básica	Material	un	0,0157500	190,00	2,99
Insumo	158	ORSE	Almoço (Participação do empregador)	Material	un	0,3563000	14,00	4,98
Insumo	941	ORSE	Fardamento com mangas curta	Material	un	0,0052500	195,36	1,02
Insumo	11256	ORSE	Tarracha para tubos PVC de 1 1/2"	Material	un	0,0007000	60,00	0,04
Insumo	11254	ORSE	Tarracha para tubos PVC de 3/4"	Material	un	0,0012250	27,49	0,03
Insumo	982	ORSE	Fixação p/ lavatório - parafusos (deca - ref: sp-7 ou similar)	Material	cj	1,0000000	12,66	12,66
Insumo	00006111/SIN	ORSE	Servente de obras (horista)	Mão de Obra	h	1,7500000	14,58	25,51

MUNICÍPIO DE CAMPO GRANDE DO PIAUÍ
CNPJ: 01.612.570/0001-03

Insumo	00006136/SIN	ORSE	Sifao em metal cromado para pia ou lavatorio, 1 x 1.1/2"	Material	un	1,0000000	220,50	220,50	
Insumo		6969	ORSE	Lavatório louça, de canto, linha lzy, ref. 10117, DECA ou similar	Material	un	1,0000000	267,49	267,49
Insumo	10788	ORSE	Pá quadrada	Material	un	0,0003500	36,90	0,01	
Insumo	00002711/SIN	ORSE	Carrinho de mao, em aco, com capacidade de "45 a 65" l / "100" kg, pneu com camara	Material	un	0,0003500	175,45	0,06	
Insumo		4728	ORSE	Talhadeira chata 10"	Material	un	0,0005250	18,58	0,00
Insumo	4729	ORSE	Marreta 1 kg com cabo	Material	un	0,0001750	37,80	0,00	
				MO sem LS =>	27,55	LS =>	31,24	MO com LS =>	58,79
				Valor do BDI =>	147,35				813,53
				Quant. =>		4,00	Preço Total =>		3.254,12

9.12	Código	Banco	Descrição	Tipo	Und	Quant.	Porcent.	Valor Unit	Total
Composição	100849	SINAPI	ASSENTO SANITÁRIO CONVENCIONAL - FORNECIMENTO E INSTALACAO. AF_01/2020	Louças e Metais	UN	1,0000000		44,47	44,47
Composição Auxiliar	88267	SINAPI	ENCANADOR OU BOMBEIRO HIDRÁULICO COM ENCARGOS COMPLEMENTARES	Livro SINAPI: Cálculos e Parâmetros	H	0,1137997	0,0000000	26,67	3,03
Composição Auxiliar	88316	SINAPI	SERVEENTE COM ENCARGOS COMPLEMENTARES	Livro SINAPI: Cálculos e Parâmetros	H	0,0436807	0,0000000	21,71	0,94
Insumo	00000377	SINAPI	ASSENTO SANITARIO DE PLASTICO, TIPO CONVENCIONAL	Material	UN	1,0000000	0,0000000	40,50	40,50
				MO sem LS =>	1,41	LS =>	1,60	MO com LS =>	3,01
				Valor do BDI =>	9,83			Valor com BDI =>	54,30
				Quant. =>		1,00	Preço Total =>		54,30

9.13	Código	Banco	Descrição	Tipo	Und	Quant.	Porcent.	Valor Unit	Total
Composição	95657	SINAPI	KIT CAVALETE PARA MEDIÇÃO DE ÁGUA - ENTRADA INDIVIDUALIZADA, EM PPR PN20 DN 25 MM (3/4") PARA 1 MEDIDOR - FORNECIMENTO E INSTALAÇÃO (EXCLUSIVE HIDRÔMETRO). AF_03/2024	Sistemas de Medição	UN	1,0000000		298,63	298,63
Composição Auxiliar	104091	SINAPI	TERMOFUSORA PARA TUBOS E CONEXÕES EM PPR COM DIÂMETROS DE 20 A 63 MM, POTÊNCIA DE 800 W, TENSÃO 220 V - CHP DIURNO. AF_05/2022	Custos Horários Produtivo e Improdutivo dos Equipamentos	CHP	1,5994000	0,0000000	0,93	1,48
Composição Auxiliar	88267	SINAPI	ENCANADOR OU BOMBEIRO HIDRÁULICO COM ENCARGOS COMPLEMENTARES	Livro SINAPI: Cálculos e Parâmetros	H	2,3353000	0,0000000	26,67	62,28
Composição Auxiliar	104092	SINAPI	TERMOFUSORA PARA TUBOS E CONEXÕES EM PPR COM DIÂMETROS DE 20 A 63 MM, POTÊNCIA DE 800 W, TENSÃO 220 V - CHI DIURNO. AF_05/2022	Custos Horários Produtivo e Improdutivo dos Equipamentos	CHI	0,7359000	0,0000000	0,09	0,06
Composição Auxiliar	88248	SINAPI	AUXILIAR DE ENCANADOR OU BOMBEIRO HIDRÁULICO COM ENCARGOS COMPLEMENTARES	Livro SINAPI: Cálculos e Parâmetros	H	2,3353000	0,0000000	21,82	50,95
Insumo	00036278	SINAPI	TUBO PPR PN 20, DN 25 MM, PARA AGUA QUENTE PREDIAL	Material	M	3,0401000	0,0000000	12,12	36,84
Insumo	00038436	SINAPI	JOELHO PPR, 90 GRAUS, SOLDÁVEL, F/F, DN 50 MM, PARA AGUA QUENTE PREDIAL	Material	UN	2,0000000	0,0000000	13,30	26,60
Insumo	00044175	SINAPI	BUCHA DE REDUCAO, PPR, DN 50 X 25 MM, PARA AGUA QUENTE E FRIA PREDIAL	Material	UN	1,0000000	0,0000000	20,68	20,68
Insumo	00036360	SINAPI	JOELHO PPR, 90 GRAUS, SOLDÁVEL, F/F, DN 25 MM, PARA AGUA QUENTE PREDIAL	Material	UN	2,0000000	0,0000000	2,34	4,68
Insumo	00006016	SINAPI	REGISTRO GAVETA BRUTO EM LATAO FORJADO, BITOLA 3/4"	Material	UN	1,0000000	0,0000000	38,94	38,94
Insumo	00044173	SINAPI	CONECTOR / ADAPTADOR F/M, COM INSERTO METALICO, PPR, DN 25 MM X 3/4", PARA AGUA QUENTE E FRIA PREDIAL	Material	UN	2,0000000	0,0000000	17,32	34,64
Insumo	00038973	SINAPI	TUBO PPR, CLASSE PN 12, DN 50 MM	Material	M	0,9600000	0,0000000	22,17	21,28
Insumo	00003148	SINAPI	FITA VEDA ROSCA, EM PTFE, ROLO DE 18 MM X 50 M (L X C)	Material	UN	0,0132000	0,0000000	15,26	0,20
				MO sem LS =>	39,98	LS =>	45,32	MO com LS =>	85,30
				Valor do BDI =>	66,05			Valor com BDI =>	364,68
				Quant. =>		1,00	Preço Total =>		364,68

9.14	Código	Banco	Descrição	Tipo	Und	Quant.	Porcent.	Valor Unit	Total
Composição	95676	SINAPI	CAIXA EM CONCRETO PRÉ-MOLDADA PARA ABRIGO DE HIDRÔMETRO COM DN 20 MM - FORNECIMENTO E INSTALAÇÃO. AF_03/2024	Sistemas de Medição	UN	1,0000000		125,52	125,52
Composição Auxiliar	88267	SINAPI	ENCANADOR OU BOMBEIRO HIDRÁULICO COM ENCARGOS COMPLEMENTARES	Livro SINAPI: Cálculos e Parâmetros	H	0,2632000	0,0000000	26,67	7,01
Composição Auxiliar	88248	SINAPI	AUXILIAR DE ENCANADOR OU BOMBEIRO HIDRÁULICO COM ENCARGOS COMPLEMENTARES	Livro SINAPI: Cálculos e Parâmetros	H	0,2632000	0,0000000	21,82	5,74
Insumo	00011882	SINAPI	CAIXA PARA HIDROMETRO CONCRETO PRE MOLDADO, "0,24 M X 0,45 M X 0,30" M (L X C X A)	Material	UN	1,0000000	0,0000000	112,77	112,77
				MO sem LS =>	4,50	LS =>	5,10	MO com LS =>	9,60
				Valor do BDI =>	27,76			Valor com BDI =>	153,28
				Quant. =>		1,00	Preço Total =>		153,28

9.15	Código	Banco	Descrição	Tipo	Und	Quant.	Porcent.	Valor Unit	Total
Composição	C4162	SEINFRA	FOSSA SÉPTICA E SUMIDOURO EM ANÉIS D=1,20M	0	UN	1,0000000		3.342,77	3.342,77
Composição Auxiliar	C2860	SEINFRA	LASTRO DE AREIA ADQUIRIDA	0	m³	0,2300000	0,0000000	163,84	37,68
Composição Auxiliar	C2862	SEINFRA	LASTRO DE BRITA	0	m³	0,2300000	0,0000000	156,09	35,90
Composição Auxiliar	C2593	SEINFRA	TUBO PVC BRANCO P/ESGOTO D=100MM (4")	0	M	4,0000000	0,0000000	44,57	178,28
Composição Auxiliar	C2781	SEINFRA	ESCAVAÇÃO MANUAL SOLO DE 1A CAT. PROF. DE 1.51 a 3.00m	0	m³	8,0400000	0,0000000	70,91	570,11
Composição Auxiliar	C2921	SEINFRA	REATERRO C/COMPACTAÇÃO MANUAL S/CONTROLE, MATERIAL DA VALA	0	m³	5,5200000	0,0000000	34,44	190,10
Insumo	I7965	SEINFRA	TAMPA PRÉ-MOLDADA DE CONCRETO P/ FOSSA E SUMIDOURO DE D=1,20M,E=0,10M	Material	UN	2,0000000	0,0000000	263,03	526,06
Insumo	I2543	SEINFRA	SERVEENTE	Mão de Obra	H	5,0000000	0,0000000	20,26	101,30
Insumo	I2391	SEINFRA	PEDREIRO	Mão de Obra	H	9,0000000	0,0000000	26,86	241,74
Insumo	I7964	SEINFRA	ANEL PRÉ-MOLDADO DE CONCRETO D=1,20M, h=0,50M	Material	UN	6,0000000	0,0000000	194,02	1.164,12
Insumo	I7966	SEINFRA	LAJE DE FUNDO P/ FOSSA DE D=1,20M, E=0,10M	Material	UN	1,0000000	0,0000000	236,62	236,62
Insumo	I0109	SEINFRA	AREIA MEDIA	Material	m³	0,1090000	0,0000000	83,58	9,11
Insumo	I0805	SEINFRA	CIMENTO PORTLAND	Material	KG	72,9000000	0,0000000	0,71	51,75
				MO sem LS =>	570,44	LS =>	646,49	MO com LS =>	1.216,93
				Valor do BDI =>	739,42			Valor com BDI =>	4.082,19

Quant. => 1,00 Preço Total => 4.082,19

9.16	Código	Banco	Descrição	Tipo	Und	Quant.	Porcent.	Valor Unit	Total
Composição	89867	SINAPI	JOELHO 45 GRAUS, PVC, SOLDÁVEL, DN 25MM, INSTALADO EM DRENO DE AR-CONDICIONADO - FORNECIMENTO E INSTALAÇÃO. AF_08/2022	Drenagem de ar condicionado	UN	1,0000000		8,03	8,03
Composição Auxiliar	88248	SINAPI	AUXILIAR DE ENCANADOR OU BOMBEIRO HIDRÁULICO COM ENCARGOS COMPLEMENTARES	Livro SINAPI: Cálculos e Parâmetros	H	0,1106000	0,0000000	21,82	2,41
Composição Auxiliar	88267	SINAPI	ENCANADOR OU BOMBEIRO HIDRÁULICO COM ENCARGOS COMPLEMENTARES	Livro SINAPI: Cálculos e Parâmetros	H	0,1106000	0,0000000	26,67	2,94
Insumo	00003500	SINAPI	JOELHO, PVC SOLDÁVEL, 45 GRAUS, 25 MM, COR MARROM, PARA AGUA FRIA PREDIAL	Material	UN	1,0000000	0,0000000	1,55	1,55
Insumo	00020083	SINAPI	SOLUCAO PREPARADORA / LIMPADORA PARA PVC, FRASCO COM 1000 CM3	Material	UN	0,0080000	0,0000000	79,76	0,63
Insumo	00038383	SINAPI	LIXA D'AGUA EM FOLHA, COR PRETA, GRAO 100	Material	UN	0,0061000	0,0000000	2,56	0,01
Insumo	00000122	SINAPI	ADESIVO PLASTICO PARA PVC, FRASCO COM "850" GR	Material	UN	0,0071000	0,0000000	70,40	0,49
					MO sem LS =>	1,88	LS =>	2,15	MO com LS =>
					Valor do BDI =>	1,77			Valor com BDI =>
					Quant. =>	4,00	Preço Total =>	39,20	

9.17	Código	Banco	Descrição	Tipo	Und	Quant.	Porcent.	Valor Unit	Total
Composição	97897	SINAPI	CAIXA ENTERRADA HIDRÁULICA RETANGULAR, EM CONCRETO PRÉ-MOLDADO, DIMENSÕES INTERNAS: 0,6X0,6X0,5 M. AF_12/2020	Caixas Enterradas	UN	1,0000000		464,22	464,22
Composição Auxiliar	5679	SINAPI	RETROESCAVADEIRA SOBRE RODAS COM CARREGADEIRA, TRAÇÃO 4X4, POTÊNCIA LIQ. 88 HP, CAÇAMBA CARREG. CAP. MIN. 1 M3, CAÇAMBA RETRO CAP. 0,26 M3, PESO OPERACIONAL MÍN. 6.674 KG, PROFUNDIDADE ESCAVAÇÃO MÁX. 4,37 M - CHI DIURNO. AF_06/2014	Custos Horários Produtivo e Improdutivo dos Equipamentos	CHI	0,0888000	0,0000000	65,05	5,77
Composição Auxiliar	101618	SINAPI	PREPARO DE FUNDO DE VALA COM LARGURA MENOR QUE 1,5 M, COM CAMADA DE AREIA, LANÇAMENTO MANUAL. AF_01/2026	Escoramento e Preparo de Fundo de Valas	m³	0,0405000	0,0000000	219,54	8,89
Composição Auxiliar	88309	SINAPI	PEDREIRO COM ENCARGOS COMPLEMENTARES	Livro SINAPI: Cálculos e Parâmetros	H	0,0858000	0,0000000	27,39	2,35
Composição Auxiliar	88316	SINAPI	SERVENTE COM ENCARGOS COMPLEMENTARES	Livro SINAPI: Cálculos e Parâmetros	H	0,0674000	0,0000000	21,71	1,46
Composição Auxiliar	5678	SINAPI	RETROESCAVADEIRA SOBRE RODAS COM CARREGADEIRA, TRAÇÃO 4X4, POTÊNCIA LIQ. 88 HP, CAÇAMBA CARREG. CAP. MIN. 1 M3, CAÇAMBA RETRO CAP. 0,26 M3, PESO OPERACIONAL MÍN. 6.674 KG, PROFUNDIDADE ESCAVAÇÃO MÁX. 4,37 M - CHP DIURNO. AF_06/2014	Custos Horários Produtivo e Improdutivo dos Equipamentos	CHP	0,0436000	0,0000000	149,05	6,49
Insumo	00041629	SINAPI	CAIXA DE CONCRETO ARMADO PRE-MOLDADO, COM FUNDO E TAMPA, DIMENSOES DE 0,60 X 0,60 X 0,50 M	Material	UN	1,0000000	0,0000000	439,26	439,26
					MO sem LS =>	4,60	LS =>	5,22	MO com LS =>
					Valor do BDI =>	102,68			Valor com BDI =>
					Quant. =>	2,00	Preço Total =>	1.133,80	

9.18	Código	Banco	Descrição	Tipo	Und	Quant.	Porcent.	Valor Unit	Total
Composição	104327	SINAPI	RALO SIFONADO REDONDO, PVC, DN 100 X 40 MM, JUNTA SOLDÁVEL, FORNECIDO E INSTALADO EM RAMAL DE DESCARGA OU EM RAMAL DE ESGOTO SANITÁRIO. AF_08/2022	Instalações Prediais de Esgoto - Caixas e Ralos	UN	1,0000000		17,98	17,98
Composição Auxiliar	88267	SINAPI	ENCANADOR OU BOMBEIRO HIDRÁULICO COM ENCARGOS COMPLEMENTARES	Livro SINAPI: Cálculos e Parâmetros	H	0,1652000	0,0000000	26,67	4,40
Composição Auxiliar	88248	SINAPI	AUXILIAR DE ENCANADOR OU BOMBEIRO HIDRÁULICO COM ENCARGOS COMPLEMENTARES	Livro SINAPI: Cálculos e Parâmetros	H	0,1652000	0,0000000	21,82	3,60
Insumo	00038383	SINAPI	LIXA D'AGUA EM FOLHA, COR PRETA, GRAO 100	Material	UN	0,0360000	0,0000000	2,56	0,09
Insumo	00020083	SINAPI	SOLUCAO PREPARADORA / LIMPADORA PARA PVC, FRASCO COM 1000 CM3	Material	UN	0,0075000	0,0000000	79,76	0,59
Insumo	00011743	SINAPI	RALO SIFONADO REDONDO CONICO, PVC, 100 X 40 MM, COM GRELHA REDONDA BRANCA	Material	UN	1,0000000	0,0000000	8,96	8,96
Insumo	00000122	SINAPI	ADESIVO PLASTICO PARA PVC, FRASCO COM "850" GR	Material	UN	0,0049000	0,0000000	70,40	0,34
					MO sem LS =>	2,82	LS =>	3,20	MO com LS =>
					Valor do BDI =>	3,97			Valor com BDI =>
					Quant. =>	1,00	Preço Total =>	21,95	

9.19	Código	Banco	Descrição	Tipo	Und	Quant.	Porcent.	Valor Unit	Total
Composição	89712	SINAPI	TUBO PVC, SERIE NORMAL, ESGOTO PREDIAL, DN 50 MM, FORNECIDO E INSTALADO EM RAMAL DE DESCARGA OU RAMAL DE ESGOTO SANITÁRIO. AF_08/2022	Instalações Prediais de Esgoto - Tubos e Conexões	M	1,0000000		25,03	25,03
Composição Auxiliar	88267	SINAPI	ENCANADOR OU BOMBEIRO HIDRÁULICO COM ENCARGOS COMPLEMENTARES	Livro SINAPI: Cálculos e Parâmetros	H	0,3182000	0,0000000	26,67	8,48
Composição Auxiliar	88248	SINAPI	AUXILIAR DE ENCANADOR OU BOMBEIRO HIDRÁULICO COM ENCARGOS COMPLEMENTARES	Livro SINAPI: Cálculos e Parâmetros	H	0,3182000	0,0000000	21,82	6,94
Insumo	00009838	SINAPI	TUBO PVC SERIE NORMAL, DN 50 MM, PARA ESGOTO PREDIAL (NBR 5688)	Material	M	1,0549000	0,0000000	9,08	9,57
Insumo	00038383	SINAPI	LIXA D'AGUA EM FOLHA, COR PRETA, GRAO 100	Material	UN	0,0177000	0,0000000	2,56	0,04
					MO sem LS =>	5,44	LS =>	6,18	MO com LS =>
					Valor do BDI =>	5,53			Valor com BDI =>
					Quant. =>	7,69	Preço Total =>	235,00	

9.20	Código	Banco	Descrição	Tipo	Und	Quant.	Porcent.	Valor Unit	Total
Composição	95469	SINAPI	VASO SANITARIO SIFONADO CONVENCIONAL COM LOUÇA BRANCA - FORNECIMENTO E INSTALAÇÃO. AF_01/2020	Louças e Metais	UN	1,0000000		328,00	328,00
Composição Auxiliar	88267	SINAPI	ENCANADOR OU BOMBEIRO HIDRÁULICO COM ENCARGOS COMPLEMENTARES	Livro SINAPI: Cálculos e Parâmetros	H	0,7720412	0,0000000	26,67	20,59
Composição Auxiliar	88316	SINAPI	SERVENTE COM ENCARGOS COMPLEMENTARES	Livro SINAPI: Cálculos e Parâmetros	H	0,5455448	0,0000000	21,71	11,84
Insumo	00004384	SINAPI	PARAFUSO NIQUELADO COM ACABAMENTO CROMADO PARA FIXAR PEÇA SANITARIA, INCLUI PORCA CEGA, ARRUELA E BUCHA DE NYLON TAMANHO S-10	Material	UN	2,0000000	0,0000000	20,78	41,56
Insumo	00010420	SINAPI	BACIA SANITARIA (VASO) CONVENCIONAL, DE LOUCA BRANCA, SIFAO APARENTE, SAIDA VERTICAL (SEM ASSENTO)	Material	UN	1,0000000	0,0000000	230,00	230,00
Insumo	00006138	SINAPI	ANEL DE VEDACAO, PVC FLEXIVEL, 100 MM, PARA SAIDA DE BACIA / VASO SANITARIO	Material	UN	1,0000000	0,0000000	10,24	10,24
Insumo	00037329	SINAPI	REJUNTE EPOXI, QUALQUER COR	Material	KG	0,0220350	0,0000000	90,28	1,98
Insumo	00011686	SINAPI	CONJUNTO DE LIGACAO PARA VASO / BACIA SANITARIA, EM PLASTICO BRANCO, COM TUBO, CANOPLA E ANEL DE EXPANSAO (TUBO 1.1/2" X 20 CM)	Material	UN	1,0000000	0,0000000	11,79	11,79

MUNICÍPIO DE CAMPO GRANDE DO PIAUÍ
CNPJ: 01.612.570/0001-03

MO sem LS => 11,36 LS => 12,88 MO com LS => 24,24
Valor do BDI => 72,55 Valor com BDI => 400,55
Quant. => 1,00 Preço Total => 400,55

Item	Código	Banco	Descrição	Tipo	Und	Quant.	Valor Unit	Total
Composição	8235	ORSE	Válvula de descarga Hydra Max cromada c/ canopla lisa 32mm (1 1/4"), Deca ou similar	Registros e Válvulas	un	1,0000000	349,73	349,73
Insumo	00006111/SIN	ORSE	Servente de obras (horista)	Mão de Obra	h	2,0000000	14,58	29,16
Insumo	00021011/SIN API	ORSE	Tubo aco galvanizado com costura, classe leve, dn 32 mm (1 1/4"), e = 2,65 mm, *2,71* kg/m (nbr 5580)	Material	m	0,6000000	46,41	27,84
Insumo	2394	ORSE	Válvula descarga, HYDRA MAX, ref.4550, 1 1/4", acabamento cromado (Deca ou similar)	Material	un	1,0000000	238,89	238,89
Insumo	981	ORSE	Fita veda rosca 18mm	Material	m	1,8800000	0,26	0,48
Insumo	00002696/SIN	ORSE	Encanador ou bombeiro hidraulico (horista)	Mão de Obra	h	2,0000000	19,02	38,04
Composição	10554	ORSE	Encargos Complementares - Encanador	Provisórios	h	2,0000000	3,73	7,46
Composição	10549	ORSE	Encargos Complementares - Servente	Provisórios	h	2,0000000	3,80	7,60

Detalhamento de Cálculo ORSE

Item	Código	Banco	Descrição	Tipo	Und	Quant.	Valor Unit	Total
Insumo	00006111/SIN	ORSE	Servente de obras (horista)	Mão de Obra	h	2,0000000	14,58	29,16
Insumo	00021011/SIN API	ORSE	Tubo aco galvanizado com costura, classe leve, dn 32 mm (1 1/4"), e = 2,65 mm, *2,71* kg/m (nbr 5580)	Material	m	0,6000000	46,41	27,84
Insumo	2394	ORSE	Válvula descarga, HYDRA MAX, ref.4550, 1 1/4", acabamento cromado (Deca ou similar)	Material	un	1,0000000	238,89	238,89
Insumo	981	ORSE	Fita veda rosca 18mm	Material	m	1,8800000	0,26	0,48
Insumo	00002696/SIN	ORSE	Encanador ou bombeiro hidraulico (horista)	Mão de Obra	h	2,0000000	19,02	38,04
Insumo	11253	ORSE	Tarracha para tubos PVC de 1/2"	Material	un	0,0022000	29,00	0,06
Insumo	10593	ORSE	Praio simples 30cm	Material	un	0,0002000	19,57	0,00
Insumo	00012892/SIN	ORSE	Luva raspa de couro, cano curto (punho *7* cm)	Material	par	0,0092000	12,60	0,11
Insumo	00012893/SIN	ORSE	Bota de segurança com biqueira de aço e colarinho acolchoado	Material	par	0,0032000	67,20	0,21
Insumo	10592	ORSE	Lima chata 12"	Material	un	0,0002000	37,71	0,00
Insumo	10599	ORSE	Protetor solar fps 30 com 120ml	Material	un	0,0072000	18,00	0,12
Insumo	2378	ORSE	Vale transporte	Material	un	0,3190000	4,50	1,43
Insumo	11255	ORSE	Tarracha para tubos PVC de 1"	Material	un	0,0012000	49,00	0,05
Insumo	11257	ORSE	Tarracha para tubos PVC de 1 1/4"	Material	un	0,0008000	32,30	0,02
Insumo	10596	ORSE	Protetor auricular	Material	un	0,0180000	4,90	0,08
Insumo	10517	ORSE	Exames admissionais/demissionais (checkup)	Serviços	cj	0,0016000	300,00	0,48
Insumo	00012895/SIN	ORSE	Capacete de segurança aba frontal com suspensao de polietileno, sem jugular (classe b)	Material	un	0,0024000	14,00	0,03
Insumo	1651	ORSE	Óculos branco proteção	Material	pr	0,0032000	7,00	0,02
Insumo	00012894/SIN	ORSE	Capa para chuva em pvc com forro de poliester, com capuz (amarela ou azul)	Material	un	0,0008000	18,20	0,01
Insumo	10761	ORSE	Refeição - café da manhã (café com leite e dois pães com manteiga)	Serviços	un	0,4072000	5,00	2,03
Insumo	10362	ORSE	Seguro de vida e acidente em grupo	Serviços	un	0,0180000	12,54	0,22
Insumo	10492	ORSE	Cesta Básica	Material	un	0,0180000	190,00	3,42
Insumo	158	ORSE	Almoço (Participação do empregador)	Material	un	0,4072000	14,00	5,70
Insumo	941	ORSE	Fardamento com mangas curta	Material	un	0,0060000	195,36	1,17
Insumo	11256	ORSE	Tarracha para tubos PVC de 1 1/2"	Material	un	0,0008000	60,00	0,04
Insumo	11254	ORSE	Tarracha para tubos PVC de 3/4"	Material	un	0,0014000	27,49	0,03
Insumo	10788	ORSE	Pá quadrada	Material	un	0,0004000	36,90	0,01
Insumo	00002711/SIN	ORSE	Carrinho de mao, em aço, com capacidade de *45 a 65* l / *100* kg, pneu com camara	Material	un	0,0004000	175,45	0,07
Insumo	4728	ORSE	Talhadeira chata 10"	Material	un	0,0006000	18,58	0,01
Insumo	4729	ORSE	Marreta 1 kg com cabo	Material	un	0,0002000	37,80	0,00

MO sem LS => 31,50 LS => 35,70 MO com LS => 67,20
Valor do BDI => 77,36 Valor com BDI => 427,09
Quant. => 1,00 Preço Total => 427,09

Item	Código	Banco	Descrição	Tipo	Und	Quant.	Porcent.	Valor Unit	Total
Composição	86906	SINAPI	TORNEIRA CROMADA DE MESA, 1/2" OU 3/4", PARA LAVATÓRIO, PADRÃO POPULAR - FORNECIMENTO E INSTALAÇÃO. AF_02/2026	Louças e Metais	UN	1,0000000		80,04	80,04
Composição Auxiliar	88267	SINAPI	ENCANADOR OU BOMBEIRO HIDRÁULICO COM ENCARGOS COMPLEMENTARES	Livro SINAPI: Cálculos e Parâmetros	H	0,0928366	0,0000000	26,67	2,47
Composição Auxiliar	88316	SINAPI	SERVENTE COM ENCARGOS COMPLEMENTARES	Livro SINAPI: Cálculos e Parâmetros	H	0,0356343	0,0000000	21,71	0,77
Insumo	00013415	SINAPI	TORNEIRA DE MESA/BANCADA, PARA LAVATORIO, FIXA, METALICA CROMADA, PADRAO POPULAR, 1/2" OU 3/4"	Material	UN	1,0000000	0,0000000	76,80	76,80

MO sem LS => 1,15 LS => 1,31 MO com LS => 2,46
Valor do BDI => 17,70 Valor com BDI => 97,74
Quant. => 4,00 Preço Total => 390,96

10			COBERTURA						15.125,48
10.1	Código	Banco	Descrição	Tipo	Und	Quant.	Porcent.	Valor Unit	Total
Composição	94201	SINAPI	TELHAMENTO COM TELHA CERÂMICA CAPA-CANAL, TIPO COLONIAL, COM ATÉ 2 ÁGUAS, INCLUSO TRANSPORTE VERTICAL. AF_07/2019	Telhamento para Cobertura	m²	1,0000000		40,42	40,42

MUNICÍPIO DE CAMPO GRANDE DO PIAUÍ
CNPJ: 01.612.570/0001-03

Composição Auxiliar	93281	SINAPI	GUINCHO ELÉTRICO DE COLUNA, CAPACIDADE 400 KG, COM MOTO FREIO, MOTOR TRIFÁSICO DE 1,25 CV - CHP DIURNO. AF_03/2016	Custos Horários Produtivo e Improdutivo dos Equipamentos	CHP	0,0372000	0,0000000	28,96	1,07
Composição Auxiliar	88323	SINAPI	TELHADISTA COM ENCARGOS COMPLEMENTARES	Livro SINAPI: Cálculos e Parâmetros	H	0,1330000	0,0000000	26,71	3,55
Composição Auxiliar	88316	SINAPI	SERVEANTE COM ENCARGOS COMPLEMENTARES	Livro SINAPI: Cálculos e Parâmetros	H	0,3990000	0,0000000	21,71	8,66
Composição Auxiliar	93282	SINAPI	GUINCHO ELÉTRICO DE COLUNA, CAPACIDADE 400 KG, COM MOTO FREIO, MOTOR TRIFÁSICO DE 1,25 CV - CHI DIURNO. AF_03/2016	Custos Horários Produtivo e Improdutivo dos Equipamentos	CHI	0,0516000	0,0000000	27,75	1,43
Insumo	00007173	SINAPI	TELHA DE BARRO / CERAMICA, NAO ESMALTADA, TIPO COLONIAL, CANAL, PLAN, PAULISTA, COMPRIMENTO DE "44 A 50" CM, RENDIMENTO DE COBERTURA DE "26" TELHAS/M2	Material	MIL	0,0275000	0,0000000	935,00	25,71
					MO sem LS => Valor do BDI =>	5,00 8,94	LS => 5,67	MO com LS => Valor com BDI =>	10,67 49,36
					Quant. =>	58,71456	Preço Total =>	2.898,15	

10.2	Código	Banco	Descrição	Tipo	Und	Quant.	Porcent.	Valor Unit	Total
Composição	92540	SINAPI	TRAMA DE MADEIRA COMPOSTA POR RIPAS, CAIBROS E TERÇAS PARA TELHADOS DE MAIS QUE 2 ÁGUAS PARA TELHA DE ENCAIXE DE CERÂMICA OU DE CONCRETO, INCLUSO TRANSPORTE VERTICAL. AF_07/2019	Estrutura e Trama para Cobertura	m²	1,0000000		82,19	82,19
Composição Auxiliar	93282	SINAPI	GUINCHO ELÉTRICO DE COLUNA, CAPACIDADE 400 KG, COM MOTO FREIO, MOTOR TRIFÁSICO DE 1,25 CV - CHI DIURNO. AF_03/2016	Custos Horários Produtivo e Improdutivo dos Equipamentos	CHI	0,0894000	0,0000000	27,75	2,48
Composição Auxiliar	88239	SINAPI	AJUDANTE DE CARPINTEIRO COM ENCARGOS COMPLEMENTARES	Livro SINAPI: Cálculos e Parâmetros	H	0,6116315	0,0000000	22,20	13,57
Composição Auxiliar	88262	SINAPI	CARPINTEIRO DE FORMAS COM ENCARGOS COMPLEMENTARES	Livro SINAPI: Cálculos e Parâmetros	H	0,7172000	0,0000000	26,97	19,34
Composição Auxiliar	93281	SINAPI	GUINCHO ELÉTRICO DE COLUNA, CAPACIDADE 400 KG, COM MOTO FREIO, MOTOR TRIFÁSICO DE 1,25 CV - CHP DIURNO. AF_03/2016	Custos Horários Produtivo e Improdutivo dos Equipamentos	CHP	0,0442000	0,0000000	28,96	1,28
Insumo	00039027	SINAPI	PREGO DE ACO POLIDO COM CABECA 19 X 36 (3 1/4 X 9)	Material	KG	0,0500000	0,0000000	20,32	1,01
Insumo	00020247	SINAPI	PREGO DE ACO POLIDO COM CABECA 15 X 15 (1 1/4 X 13)	Material	KG	0,0700000	0,0000000	22,53	1,57
Insumo	00004408	SINAPI	RIPA NAO APARELHADA, "1,5 X 5" CM, EM MACARANDUBA/MASSARANDUBA, ANGELIM OU EQUIVALENTE DA REGIAO - BRUTA	Material	M	3,3126500	0,0000000	1,90	6,29
Insumo	00004425	SINAPI	VIGA NAO APARELHADA "6 X 12" CM, EM MACARANDUBA/MASSARANDUBA, ANGELIM OU EQUIVALENTE DA REGIAO - BRUTA	Material	M	0,7698073	0,0000000	21,15	16,28
Insumo	00040568	SINAPI	PREGO DE ACO POLIDO COM CABECA 22 X 48 (4 1/4 X 5)	Material	KG	0,0300000	0,0000000	20,50	0,61
Insumo	00004430	SINAPI	CAIBRO NAO APARELHADO "5 X 6" CM, EM MACARANDUBA/MASSARANDUBA, ANGELIM OU EQUIVALENTE DA REGIAO - BRUTA	Material	M	1,9764633	0,0000000	10,00	19,76
					MO sem LS => Valor do BDI =>	12,79 18,18	LS => 14,51	MO com LS => Valor com BDI =>	27,30 100,37
						Quant. =>	58,71456	Preço Total =>	5.893,18

10.3	Código	Banco	Descrição	Tipo	Und	Quant.	Porcent.	Valor Unit	Total
Composição	94219	SINAPI	CUMEIRA E ESPIGÃO PARA TELHA CERÂMICA EMBOÇADA COM ARGAMASSA TRAÇO 1:2:9 (CIMENTO, CAL E AREIA), PARA TELHADOS COM MAIS DE 2 ÁGUAS, INCLUSO TRANSPORTE VERTICAL. AF_07/2019	Telhamento para Cobertura	M	1,0000000		30,59	30,59
Composição Auxiliar	88316	SINAPI	SERVEANTE COM ENCARGOS COMPLEMENTARES	Livro SINAPI: Cálculos e Parâmetros	H	0,3500000	0,0000000	21,71	7,59
Composição Auxiliar	93282	SINAPI	GUINCHO ELÉTRICO DE COLUNA, CAPACIDADE 400 KG, COM MOTO FREIO, MOTOR TRIFÁSICO DE 1,25 CV - CHI DIURNO. AF_03/2016	Custos Horários Produtivo e Improdutivo dos Equipamentos	CHI	0,0087000	0,0000000	27,75	0,24
Composição Auxiliar	88323	SINAPI	TELHADISTA COM ENCARGOS COMPLEMENTARES	Livro SINAPI: Cálculos e Parâmetros	H	0,3050000	0,0000000	26,71	8,14
Composição Auxiliar	93281	SINAPI	GUINCHO ELÉTRICO DE COLUNA, CAPACIDADE 400 KG, COM MOTO FREIO, MOTOR TRIFÁSICO DE 1,25 CV - CHP DIURNO. AF_03/2016	Custos Horários Produtivo e Improdutivo dos Equipamentos	CHP	0,0063000	0,0000000	28,96	0,18
Composição Auxiliar	87337	SINAPI	ARGAMASSA TRAÇO 1:2:9 (EM VOLUME DE CIMENTO, CAL E AREIA MÉDIA ÚMIDA) PARA EMBOÇO/MASSA ÚNICA/ASSENTAMENTO DE ALVENARIA DE VEDAÇÃO, PREPARO MECÂNICO COM MISTURADOR DE EIXO HORIZONTAL DE 300 KG. AF_08/2019	Argamassas	m³	0,0117000	0,0000000	613,70	7,18
Insumo	00007181	SINAPI	CUMEIRA PARA TELHA CERAMICA, COMPRIMENTO DE "41" CM, RENDIMENTO DE "3" TELHAS/M	Material	UN	3,0000000	0,0000000	2,42	7,26
					MO sem LS => Valor do BDI =>	6,10 6,76	LS => 6,93	MO com LS => Valor com BDI =>	13,03 37,35
Quant. =>							7,60	Preço Total =>	283,86

10.4	Código	Banco	Descrição	Tipo	Und	Quant.	Porcent.	Valor Unit	Total
Composição	92592	SINAPI	FABRICAÇÃO E INSTALAÇÃO DE TESOURA INTEIRA EM AÇO, VÃO DE 8 M, PARA TELHA CERÂMICA OU DE CONCRETO, INCLUSO IÇAMENTO, EXCLUSIVE PINTURA. AF_10/2025	Estrutura e Trama para Cobertura	UN	1,0000000		1.489,92	1.489,92
Composição Auxiliar	92257	SINAPI	INSTALAÇÃO DE TESOURA (INTEIRA OU MEIA), EM AÇO, PARA VÃOS MAIORES OU IGUAIS A 8,0 M E MENORES QUE 10,0 M, INCLUSO IÇAMENTO, EXCLUSIVE PINTURA. AF_10/2025_PE	Estrutura e Trama para Cobertura	UN	1,0000000	0,0000000	317,50	317,50
Composição Auxiliar	88316	SINAPI	SERVENTE COM ENCARGOS COMPLEMENTARES	Livro SINAPI: Cálculos e Parâmetros	H	0,6490000	0,0000000	21,71	14,08
Composição Auxiliar	88278	SINAPI	MONTADOR DE ESTRUTURAS METÁLICAS COM ENCARGOS COMPLEMENTARES	Livro SINAPI: Cálculos e Parâmetros	H	2,3362000	0,0000000	23,61	55,15
Insumo	00040598	SINAPI	PERFIL "U" SIMPLES, EM CHAPA DOBRADA DE ACO LAMINADO, E = 3 MM, H = 125 MM, L = 50 MM (5,07 KG/M)	Material	KG	90,4932132	0,0000000	8,45	764,66
Insumo	00010997	SINAPI	ELETRODO REVESTIDO AWS - E7018, DIAMETRO IGUAL A 4,00 MM	Material	KG	0,3780000	0,0000000	33,44	12,64
Insumo	00004777	SINAPI	CANTONEIRA ACO ABAS IGUAIS (QUALQUER BITOLA), ESPESURA ENTRE 1/8" E 1/4"	Material	KG	40,6351678	0,0000000	8,02	325,89
					MO sem LS => Valor do BDI =>	116,89 329,57	LS => 132,48	MO com LS => Valor com BDI =>	249,37 1.819,49
					Quant. =>	1,00	Preço Total =>	1.819,49	

10.5	Código	Banco	Descrição	Tipo	Und	Quant.	Porcent.	Valor Unit	Total
Composição	96116	SINAPI	FORRO EM RÉGUAS DE PVC, FRISADO, PARA AMBIENTES COMERCIAIS, INCLUSIVE ESTRUTURA BIDIRECIONAL DE FIXAÇÃO. AF_08/2023_PS	Forros	m²	1,0000000		64,50	64,50
Composição Auxiliar	88278	SINAPI	MONTADOR DE ESTRUTURAS METÁLICAS COM ENCARGOS COMPLEMENTARES	Livro SINAPI: Cálculos e Parâmetros	H	0,6000000	0,0000000	23,61	14,16

MUNICÍPIO DE CAMPO GRANDE DO PIAUÍ
CNPJ: 01.612.570/0001-03

Insumo	00039430	SINAPI	PENDURAL OU PRESILHA REGULADORA, EM AÇO GALVANIZADO, COM CORPO, MOLA E REBITE, PARA PERFIL TIPO CANALETA DE ESTRUTURA EM FORROS DRYWALL	Material	UN	1,2267000	0,0000000	1,75	2,14
Insumo	00040547	SINAPI	PARAFUSO ZINCADO, AUTOBROCANTE, FLANGEADO, 4,2 MM X 19 MM	Material	CENTO	0,0123000	0,0000000	30,30	0,37
Insumo	00039427	SINAPI	PERFIL CANALETA, FORMATO C, EM AÇO ZINCADO, PARA ESTRUTURA FORRO DRYWALL, E = 0,5 MM, *46 X 18* (L X H), COMPRIMENTO 3 M	Material	M	3,5470000	0,0000000	4,64	16,45
Insumo	00039443	SINAPI	PARAFUSO DRY WALL, EM AÇO ZINCADO, CABECA LENTILHA E PONTA BROCA (LB), LARGURA 4,2 MM, COMPRIMENTO 13 MM	Material	UN	2,2134000	0,0000000	0,22	0,48
Insumo	00036238	SINAPI	FORRO DE PVC, FRISADO, BRANCO, REGUA DE 20 CM, ESPESSURA APROXIMADA DE 8 MM E COMPRIMENTO 6 M (SEM COLOCACAO)	Material	m²	1,0363000	0,0000000	27,26	28,24
Insumo	00040552	SINAPI	PARAFUSO, AUTOATARRAXANTE, CABECA CHATA, FENDA SIMPLES, EM AÇO ZINCADO, 1/4" (6,35 MM) X 25 MM	Material	CENTO	0,0336000	0,0000000	51,94	1,74
Insumo	00043131	SINAPI	ARAME GALVANIZADO 6 BWG, D = 5,16 MM (0,157 KG/M), OU 8 BWG, D = 4,19 MM (0,101 KG/M), OU 10 BWG, D = 3,40 MM (0,0713 KG/M)	Material	KG	0,0370000	0,0000000	24,90	0,92
					MO sem LS => Valor do BDI =>	5,10 14,26	LS => 5,80	MO com LS => Valor com BDI =>	10,90 78,76
					Quant. =>	46,53	Preço Total =>	3.664,70	

10.6	Código	Banco	Descrição	Tipo	Und	Quant.	Valor Unit	Total
Composição	8637	ORSE	Chapim de concreto pré-moldado	Peloris e Tampos de Balcões	m	1,0000000	51,51	51,51
Item	Código	Banco	Descrição	Tipo	Und	Quant.	Valor Unit	Total
Insumo	81	ORSE	Aço ca-50 6,3 a 12,5 mm	Material	kg	0,8000000	8,30	6,64
Composição	11640	ORSE	Forma plana para estruturas, em compensado plastificado de 10mm, 02 usos, inclusive escoramento - Revisada 07.2015	Conversão InfoWOrca	m²	0,3500000	112,21	39,27
Composição	127	ORSE	Concreto simples usinado fck=21mpa, bombeado, lançado e adensado em superestrutura	Concreto Simples	m³	0,0100000	569,41	5,69
Detalhamento de Cálculo ORSE								
Item	Código	Banco	Descrição	Tipo	Und	Quant.	Valor Unit	Total
Insumo	81	ORSE	Aço ca-50 6,3 a 12,5 mm	Material	kg	0,8000000	8,30	6,64
Insumo	00002692/SIN	ORSE	Desmoldante protetor para formas de madeira, de base oleosa emulsionada em água	Material	l	0,0070000	8,12	0,05
Insumo	00006111/SIN	ORSE	Servente de obras (horista)	Mão de Obra	h	0,1327500	14,58	1,93
Insumo	10788	ORSE	Pá quadrada	Material	un	0,0000266	36,90	0,00
Insumo	00012894/SIN	ORSE	Capa para chuva em pvc com forro de poliester, com capuz (amarela ou azul)	Material	un	0,0001217	18,20	0,00
Insumo	2378	ORSE	Vale transporte	Material	un	0,0435927	4,50	0,19
Insumo	00012893/SIN	ORSE	Bota de segurança com biqueira de aço e colarinho acolchoado	Material	par	0,0004396	67,20	0,02
Insumo	00002711/SIN	ORSE	Carrinho de mão, em aço, com capacidade de *45 a 65* l / *100* kg, pneu com câmara	Material	un	0,0000266	175,45	0,00
Insumo	00012892/SIN	ORSE	Luva raspa de couro, cano curto (punho *7* cm)	Material	par	0,0013991	12,60	0,01
Insumo	10492	ORSE	Cesta Básica	Material	un	0,0027374	190,00	0,52
Insumo	4728	ORSE	Talhadeira chata 10"	Material	un	0,0000398	18,58	0,00
Insumo	10596	ORSE	Protetor auricular	Material	un	0,0027374	4,90	0,01
Insumo	10362	ORSE	Seguro de vida e acidente em grupo	Serviços	un	0,0027374	12,54	0,03
Insumo	1651	ORSE	Óculos branco proteção	Material	pr	0,0004396	7,00	0,00
Insumo	158	ORSE	Almoço (Participação do empregador)	Material	un	0,0619249	14,00	0,86
Insumo	10599	ORSE	Protetor solar fps 30 com 120ml	Material	un	0,0010949	18,00	0,01
Insumo	10517	ORSE	Exames admissionais/demissionais (checkup)	Serviços	cj	0,0002433	300,00	0,07
Insumo	4729	ORSE	Marreta 1 kg com cabo	Material	un	0,0000133	37,80	0,00
Insumo	00012895/SIN	ORSE	Capacete de segurança aba frontal com suspensão de polietileno, sem jugular (classe b)	Material	un	0,0003650	14,00	0,00
Insumo	10761	ORSE	Refeição - café da manhã (café com leite e dois pães com manteiga)	Serviços	un	0,0619249	5,00	0,30
Insumo	941	ORSE	Fardamento com mangas curta	Material	un	0,0009125	195,36	0,17
Insumo	00005069/SIN	ORSE	Prego de aço polido com cabeça 17 x 27 (2 1/2 x 11)	Material	kg	0,0350000	16,35	0,57
Insumo	00006193/SIN API	ORSE	Tabua não aparelhada *2,5 x 20* cm, em macaranduba/massaranduba, angelim ou equivalente da região - bruta	Material	m	0,1071000	15,19	1,62
Insumo	1569	ORSE	Madeira mista serrada (barrote) 6 x 6cm - 0,0036 m³/m (angelim, louro)	Material	m	1,0734500	6,69	7,18
Insumo	00004509/SIN	ORSE	Sarrafo *2,5 x 10* cm em pinus, mista ou equivalente da região - bruta	Material	m	0,9527000	6,12	5,83
Insumo	11248	ORSE	Furadeira e Parafusadeira elétrica Bosch ou Similar profissional	Equipamento	un	0,0000470	246,00	0,01
Insumo	10577	ORSE	Serrote 40cm	Material	un	0,0000470	36,00	0,00
Insumo	10579	ORSE	Chave de fenda chata 30 cm	Material	un	0,0000940	26,89	0,00
Insumo	10578	ORSE	Formão grande	Material	un	0,0000940	21,30	0,00
Insumo	11244	ORSE	Martelo com unha	Material	un	0,0000940	39,10	0,00
Insumo	11249	ORSE	Serra circular elétrica portátil	Equipamento	un	0,0000470	979,65	0,04
Insumo	00001346/SIN API	ORSE	Chapa/painel de madeira compensada plastificada (madeirite plastificado) paraforma de concreto, de 2200 x 1100 mm, e = 10 mm	Material	m²	0,2044000	44,63	9,12
Insumo	00043130/SIN	ORSE	Arame galvanizado 12 bwg, d = 2,76 mm (0,048 kg/m) ou 14 bwg, d = 2,11 mm (0,026 kg/m)	Material	kg	0,0525000	25,00	1,31
Insumo	00005068/SIN	ORSE	Prego de aço polido com cabeça 17 x 21 (2 x 11)	Material	kg	0,0087500	16,04	0,14
Insumo	00001213/SIN	ORSE	Carpinteiro de formas para concreto (horista)	Mão de Obra	h	0,4701500	20,45	9,61
Insumo	00004750/SIN	ORSE	Pedreiro (horista)	Mão de Obra	h	0,0036000	19,02	0,06
Insumo	10282	ORSE	Regua de alumínio c/ 2,00m (para pedreiro)	Material	un	0,0000007	44,00	0,00
Insumo	11243	ORSE	Martelo sem unha	Material	un	0,0000004	28,00	0,00
Insumo	4722	ORSE	Colher de pedreiro	Material	un	0,0000014	18,80	0,00
Insumo	11264	ORSE	Marreta de 1/2 kg com cabo	Material	un	0,0000007	13,52	0,00

MUNICÍPIO DE CAMPO GRANDE DO PIAUÍ
CNPJ: 01.612.570/0001-03

Insumo	4174	ORSE	Desempenadeira de aço lisa, cabo madeira, ref:143, Atlas ou similar	Material	un	0,0000018	12,00	0,00	
Insumo	10789	ORSE	Nível de bolha de madeira	Material	un	0,0000007	15,40	0,00	
Insumo	11245	ORSE	Desempoladeira de madeira 12x22	Material	un	0,0000025	11,60	0,00	
Insumo	10790	ORSE	Prumo de face	Material	un	0,0000004	25,95	0,00	
Insumo	11246	ORSE	Escala métrica de bambú	Material	Un	0,0000025	10,22	0,00	
Insumo	11265	ORSE	Martelo de borracha com cabo	Material	un	0,0000014	18,75	0,00	
Insumo	11247	ORSE	Serra mármore	Material	un	0,0000004	327,80	0,00	
Insumo	00000378/SIN 10585	ORSE	Armador (horista)	Mão de Obra	h	0,0018000	20,45	0,03	
Insumo		ORSE	Arco de serra	Material	un	0,0000004	19,95	0,00	
Insumo	10586	ORSE	Torquesa	Material	un	0,0000004	45,00	0,00	
Insumo	00044535/SIN API	ORSE	Servico de bombeamento de concreto com consumo minimo de 40 m3, (disponibilizacao de bomba), sem o lancamento	Material	m³	0,0100000	48,32	0,48	
Insumo	00034492/SIN API	ORSE	Concreto usinado bombeavel, classe de resistencia c20, com brita 0 e 1, slump= 100 +/- 20 mm, exclui servico de bombeamento (nbr 8953)	Material	m³	0,0100000	470,00	4,70	
				MO sem LS =>	5,45	LS =>	6,18	MO com LS =>	11,63
				Valor do BDI =>	11,39				62,90
					Quant. =>	9,00	Preço Total =>		566,10

11			CONSTRUÇÃO DE CALÇADA EM FRENTE A EDIFICAÇÃO						3.282,72
11.1	Código	Banco	Descrição	Tipo	Und	Quant.	Porcent.	Valor Unit	Total
Composição	94991	SINAPI	EXECUÇÃO DE PASSEIO (CALÇADA) OU PISO DE CONCRETO COM CONCRETO MOLDADO IN LOCO, USINADO C20, ACABAMENTO CONVENCIONAL, NÃO ARMADO. AF_08/2022	Passeios de Concreto	m²	1,0000000		813,69	813,69
Composição Auxiliar	88316	SINAPI	SERVENTE COM ENCARGOS COMPLEMENTARES	Livro SINAPI: Cálculos e Parâmetros	H	1,7828000	0,0000000	21,71	38,70
Composição Auxiliar	88262	SINAPI	CARPINTEIRO DE FORMAS COM ENCARGOS COMPLEMENTARES	Livro SINAPI: Cálculos e Parâmetros	H	1,6268000	0,0000000	26,97	43,87
Composição Auxiliar	88309	SINAPI	PEDREIRO COM ENCARGOS COMPLEMENTARES	Livro SINAPI: Cálculos e Parâmetros	H	0,1560000	0,0000000	27,39	4,27
Insumo	00005068	SINAPI	PREGO DE AÇO POLIDO COM CABECA 17 X 21 (2 X 11)	Material	KG	0,2994000	0,0000000	20,34	6,08
Insumo	00004509	SINAPI	SARRAFO "2,5 X 10" CM EM PINUS, MISTA OU EQUIVALENTE DA REGIAO - BRUTA	Material	M	3,1250000	0,0000000	5,10	15,93
Insumo	00004517	SINAPI	SARRAFO "2,5 X 7,5" CM EM PINUS, MISTA OU EQUIVALENTE DA REGIAO - BRUTA	Material	M	2,5000000	0,0000000	3,52	8,80
Insumo	00002692	SINAPI	DESMOLDANTE PROTETOR PARA FORMAS DE MADEIRA, DE BASE OLEOSA EMULSIONADA EM AGUA	Material	L	0,0213000	0,0000000	11,82	0,25
Insumo	00034492	SINAPI	CONCRETO USINADO BOMBEAVEL, CLASSE DE RESISTENCIA C20, COM BRITA 0 E 1, SLUMP = 100 +/- 20 MM, EXCLUI SERVICO DE BOMBEAMENTO (NBR 8953)	Material	m³	1,2315000	0,0000000	565,00	695,79
				MO sem LS =>	29,86	LS =>	33,85	MO com LS =>	63,71
				Valor do BDI =>	179,98			Valor com BDI =>	993,67
						Quant. =>	1,6145	Preço Total =>	1.604,28

11.2	Código	Banco	Descrição	Tipo	Und	Quant.	Porcent.	Valor Unit	Total
Composição	103334	SINAPI	ALVENARIA DE VEDAÇÃO DE BLOCOS CERÂMICOS FURADOS NA HORIZONTAL DE 14X19 CM (ESPESSURA 14 CM, BLOCO DEITADO) E ARGAMASSA DE ASSENTAMENTO COM PREPARO EM BETONEIRA. AF_12/2021	Alvenaria de Vedação	m²	1,0000000		149,57	149,57
Composição Auxiliar	88309	SINAPI	PEDREIRO COM ENCARGOS COMPLEMENTARES	Livro SINAPI: Cálculos e Parâmetros	H	2,3200000	0,0000000	27,39	63,54
Composição Auxiliar	88316	SINAPI	SERVENTE COM ENCARGOS COMPLEMENTARES	Livro SINAPI: Cálculos e Parâmetros	H	1,1600000	0,0000000	21,71	25,18
Composição Auxiliar	87292	SINAPI	ARGAMASSA TRAÇO 1:2:8 (EM VOLUME DE CIMENTO, CAL E AREIA MÉDIA ÚMIDA) PARA EMBOÇO/MASSA ÚNICA/ASSENTAMENTO DE ALVENARIA DE VEDAÇÃO, PREPARO MECÂNICO COM BETONEIRA 400 L. AF_08/2019	Argamassas	m³	0,0183000	0,0000000	642,19	11,75
Insumo	00037395	SINAPI	PINO DE AÇO COM FURO, HASTE = 27 MM (AÇO DIRETA)	Material	CENTO	0,0193000	0,0000000	44,88	0,86
Insumo	00007267	SINAPI	BLOCO CERAMICO / TIJOLO VAZADO PARA ALVENARIA DE VEDACAO, 6 FUROS NA HORIZONTAL DE 9 X 14 X 19 CM (L X A X C)	Material	UN	56,6200000	0,0000000	0,80	45,29
Insumo	00034547	SINAPI	TELA DE AÇO SOLDADA GALVANIZADA/ZINCADA PARA ALVENARIA, FIO D = "1,20 A 1,70" MM, MALHA 15 X 15 MM, (C X L) "50 X 12" CM	Material	M	0,8050000	0,0000000	3,67	2,95
				MO sem LS =>	31,65	LS =>	35,88	MO com LS =>	67,53
				Valor do BDI =>	33,08			Valor com BDI =>	182,65
						Quant. =>	2,50	Preço Total =>	456,62

11.3	Código	Banco	Descrição	Tipo	Und	Quant.	Porcent.	Valor Unit	Total
Composição	94342	SINAPI	ATERRO MANUAL DE VALAS COM AREIA PARA ATERRO. AF_08/2023	Aterro e Reaterro de Valas	m³	1,0000000		92,60	92,60
Composição Auxiliar	5903	SINAPI	CAMINHÃO PIPA 10.000 L TRUCADO, PESO BRUTO TOTAL 23.000 KG, CARGA ÚTIL MÁXIMA 15.935 KG, DISTÂNCIA ENTRE EIXOS 4,8 M, POTÊNCIA 230 CV, INCLUSIVE TANQUE DE AÇO PARA TRANSPORTE DE ÁGUA - CHI DIURNO. AF_06/2014	Custos Horários Produtivo e Improdutivo dos Equipamentos	CHI	0,0006000	0,0000000	74,57	0,04
Composição Auxiliar	91533	SINAPI	COMPACTADOR DE SOLOS DE PERCUSSÃO (SOQUETE) COM MOTOR A GASOLINA 4 TEMPOS, POTÊNCIA 4 CV - CHP DIURNO. AF_08/2015	Custos Horários Produtivo e Improdutivo dos Equipamentos	CHP	0,1962000	0,0000000	35,29	6,92
Composição Auxiliar	88316	SINAPI	SERVENTE COM ENCARGOS COMPLEMENTARES	Livro SINAPI: Cálculos e Parâmetros	H	0,7866000	0,0000000	21,71	17,07
Composição Auxiliar	5901	SINAPI	CAMINHÃO PIPA 10.000 L TRUCADO, PESO BRUTO TOTAL 23.000 KG, CARGA ÚTIL MÁXIMA 15.935 KG, DISTÂNCIA ENTRE EIXOS 4,8 M, POTÊNCIA 230 CV, INCLUSIVE TANQUE DE AÇO PARA TRANSPORTE DE ÁGUA - CHP DIURNO. AF_06/2014	Custos Horários Produtivo e Improdutivo dos Equipamentos	CHP	0,0054000	0,0000000	322,43	1,74
Insumo	00000368	SINAPI	AREIA PARA ATERRO - POSTO JAZIDA/FORNECEDOR (RETIRADO NA JAZIDA, SEM TRANSPORTE)	Material	m³	1,3889000	0,0000000	48,12	66,83
				MO sem LS =>	7,64	LS =>	8,67	MO com LS =>	16,31
				Valor do BDI =>	20,48			Valor com BDI =>	113,08
						Quant. =>	4,8435	Preço Total =>	547,70

11.4	Código	Banco	Descrição	Tipo	Und	Quant.	Porcent.	Valor Unit	Total
-------------	---------------	--------------	------------------	-------------	------------	---------------	-----------------	-------------------	--------------

MUNICÍPIO DE CAMPO GRANDE DO PIAUÍ
CNPJ: 01.612.570/0001-03

Composição	94279	SINAPI	ASSENTAMENTO DE GUIA (MEIO-FIO) EM TRECHO RETO, CONFECCIONADA EM CONCRETO PRÉ-FABRICADO, DIMENSÕES 39X6,5X6,5X19 CM (COMPRIMENTO X BASE INFERIOR X BASE SUPERIOR X ALTURA), PARA DELIMITAÇÃO DE JARDINS, PRAÇAS OU PASSEIOS. AF_01/2024	Guias e sarjetas	M	1,0000000		42,53	42,53
Composição Auxiliar	88309	SINAPI	PEDREIRO COM ENCARGOS COMPLEMENTARES	Livro SINAPI: Cálculos e Parâmetros	H	0,1914000	0,0000000	27,39	5,24
Composição Auxiliar	88629	SINAPI	ARGAMASSA TRAÇO 1:3 (EM VOLUME DE CIMENTO E AREIA MÉDIA ÚMIDA), PREPARO MANUAL AF_08/2019	Argamassas	m³	0,0014000	0,0000000	765,31	1,07
Composição Auxiliar	88316	SINAPI	SERVEnte COM ENCARGOS COMPLEMENTARES	Livro SINAPI: Cálculos e Parâmetros	H	0,1914000	0,0000000	21,71	4,15
Insumo	0000370	SINAPI	AREIA MÉDIA - POSTO JAZIDA/FORNECEDOR (RETIRADO NA JAZIDA, SEM TRANSPORTE)	Material	m³	0,0066000	0,0000000	90,00	0,59
Insumo	00041680	SINAPI	MEIO-FIO OU GUIA DE CONCRETO PRÉ-MOLDADO, COMP *39" CM, *19 X 6,5/6,5" CM (H X L1/L2)	Material	UN	2,5769000	0,0000000	12,22	31,48
					MO sem LS =>	3,30	LS =>	3,75	7,05
					Valor do BDI =>	9,40			51,93
					Quant. =>		12,50	Preço Total =>	649,12

11.5	Código	Banco	Descrição	Tipo	Und	Quant.	Porcent.	Valor Unit	Total
Composição	102498	SINAPI	PINTURA DE MEIO-FIO COM TINTA BRANCA A BASE DE CAL (CAIAÇÃO). AF_05/2021	Pintura para Pisos e para Sinalização Horizontal e Vertical	M	1,0000000		1,64	1,64
Composição Auxiliar	88316	SINAPI	SERVEnte COM ENCARGOS COMPLEMENTARES	Livro SINAPI: Cálculos e Parâmetros	H	0,0160000	0,0000000	21,71	0,34
Composição Auxiliar	88310	SINAPI	PINTOR COM ENCARGOS COMPLEMENTARES	Livro SINAPI: Cálculos e Parâmetros	H	0,0370000	0,0000000	29,07	1,07
Insumo	00011161	SINAPI	CAL HIDRATADA PARA PINTURA	Material	KG	0,1060000	0,0000000	2,19	0,23
					MO sem LS =>	0,46	LS =>	0,54	1,00
					Valor do BDI =>	0,36			2,00
					Quant. =>		12,50	Preço Total =>	25,00

12	Código	Banco	Descrição	Tipo	Und	Quant.	Porcent.	Valor Unit	Total
12.1	94559	SINAPI	JANELA DE AÇO TIPO BASCULANTE PARA VIDROS, COM BATENTE, FERRAGENS E PINTURA ANTICORROSIVA, EXCLUSIVE VIDROS, ACABAMENTO, ALIZAR E CONTRAMARCO, FIXAÇÃO COM ARGAMASSA, FORNECIMENTO E INSTALAÇÃO. AF_11/2024	Esquadrias - Janelas	m²	1,0000000		731,04	731,04
Composição Auxiliar	88316	SINAPI	SERVEnte COM ENCARGOS COMPLEMENTARES	Livro SINAPI: Cálculos e Parâmetros	H	2,5489320	0,0000000	21,71	55,33
Composição Auxiliar	88309	SINAPI	PEDREIRO COM ENCARGOS COMPLEMENTARES	Livro SINAPI: Cálculos e Parâmetros	H	5,0978640	0,0000000	27,39	139,63
Composição Auxiliar	88629	SINAPI	ARGAMASSA TRAÇO 1:3 (EM VOLUME DE CIMENTO E AREIA MÉDIA ÚMIDA), PREPARO MANUAL AF_08/2019	Argamassas	m³	0,0210000	0,0000000	765,31	16,07
Insumo	00011190	SINAPI	JANELA BASCULANTE, AÇO, COM BATENTE/REQUADRO, 60 X 60 CM (SEM VIDROS)	Material	UN	2,7780000	0,0000000	187,19	520,01
					MO sem LS =>	69,01	LS =>	78,21	147,22
					Valor do BDI =>	161,70			892,74
					Quant. =>		3,20	Preço Total =>	2.856,76

12.2	Código	Banco	Descrição	Tipo	Und	Quant.	Porcent.	Valor Unit	Total
Composição	98689	SINAPI	SOLEIRA EM GRANITO, LARGURA 15 CM, ESPESSURA 2,0 CM. AF_09/2020	Pisos	M	1,0000000		135,96	135,96
Composição Auxiliar	88274	SINAPI	MARMORISTA/GRANITEIRO COM ENCARGOS COMPLEMENTARES	Livro SINAPI: Cálculos e Parâmetros	H	0,8623444	0,0000000	27,18	23,43
Composição Auxiliar	88316	SINAPI	SERVEnte COM ENCARGOS COMPLEMENTARES	Livro SINAPI: Cálculos e Parâmetros	H	0,4311722	0,0000000	21,71	9,36
Insumo	00037595	SINAPI	ARGAMASSA COLANTE TIPO AC III	Material	KG	1,3695000	0,0000000	2,21	3,02
Insumo	00034357	SINAPI	REJUNTE CIMENTICIO, QUALQUER COR	Material	KG	0,0210000	0,0000000	4,22	0,08
Insumo	00020232	SINAPI	SOLEIRA EM GRANITO, POLIDO, TIPO ANDORINHA/ QUARTZ/ CASTELO/ CORUMBA OU OUTROS EQUIVALENTES DA REGIAO, L= *15" CM, E= *2,0" CM	Material	M	1,0000000	0,0000000	100,07	100,07
					MO sem LS =>	11,37	LS =>	12,89	24,26
					Valor do BDI =>	30,07			166,03
					Quant. =>		5,40	Preço Total =>	896,56

12.3	Código	Banco	Descrição	Tipo	Und	Quant.	Porcent.	Valor Unit	Total
Composição	101965	SINAPI	PEITORIL LINEAR EM GRANITO OU MÁRMORE, L = 15CM, COMPRIMENTO DE ATÉ 2M, ASSENTADO COM ARGAMASSA 1:6 COM ADITIVO. AF_11/2020	Peitoris e Chapins	M	1,0000000		149,86	149,86
Composição Auxiliar	88274	SINAPI	MARMORISTA/GRANITEIRO COM ENCARGOS COMPLEMENTARES	Livro SINAPI: Cálculos e Parâmetros	H	0,4190000	0,0000000	27,18	11,38
Composição Auxiliar	91693	SINAPI	SERRA CIRCULAR DE BANCADA COM MOTOR ELÉTRICO POTÊNCIA DE 5HP, COM COIFA PARA DISCO 10" - CHI DIURNO. AF_08/2015	Custos Horários Produtivo e Improdutivo dos Equipamentos	CHI	0,3980000	0,0000000	27,30	10,86
Composição Auxiliar	91692	SINAPI	SERRA CIRCULAR DE BANCADA COM MOTOR ELÉTRICO POTÊNCIA DE 5HP, COM COIFA PARA DISCO 10" - CHP DIURNO. AF_08/2015	Custos Horários Produtivo e Improdutivo dos Equipamentos	CHP	0,0210000	0,0000000	28,87	0,60
Composição Auxiliar	87283	SINAPI	ARGAMASSA TRAÇO 1:6 (EM VOLUME DE CIMENTO E AREIA MÉDIA ÚMIDA) COM ADIÇÃO DE PLASTIFICANTE PARA EMBOÇO/MASSA ÚNICA/ASSENTAMENTO DE ALVENARIA DE VEDAÇÃO, PREPARO MECÂNICO COM BETONEIRA 400 L. AF_08/2019	Argamassas	m³	0,0060000	0,0000000	522,20	3,13
Composição Auxiliar	88316	SINAPI	SERVEnte COM ENCARGOS COMPLEMENTARES	Livro SINAPI: Cálculos e Parâmetros	H	0,2090000	0,0000000	21,71	4,53
Insumo	00034747	SINAPI	PEITORIL EM MÁRMORE, POLIDO, BRANCO COMUM, L= *15" CM, E= *2,0" CM, COM PINGADEIRA	Material	M	1,0400000	0,0000000	114,77	119,36
					MO sem LS =>	10,04	LS =>	11,39	21,43
					Valor do BDI =>	33,14			183,00
					Quant. =>		6,50	Preço Total =>	1.189,50

Insumo	00010499	SINAPI	VIDRO MARTELADO OU CANELADO, 4 MM - SEM COLOCACAO	Material	m²	1,0000000		156,24	156,24
					MO sem LS =>	0,00	LS =>	0,00	0,00
					Valor do BDI =>				190,80

Quant. => 4,00 Preço Total => 763,20

12.5	Código	Banco	Descrição	Tipo	Und	Quant.	Porcent.	Valor Unit	Total
Composição	C1958	SEINFRA	PORTA DE FERRO COMPACTA EM CHAPA, INCLUS. BATENTES E FERRAGENS	0	m²	1,0000000		395,60	395,60
Insumo	10208	SEINFRA	BATENTE DE FERRO	Material	M	2,5000000	0,0000000	25,17	62,92
Insumo	10805	SEINFRA	CIMENTO PORTLAND	Material	KG	2,0300000	0,0000000	0,71	1,44
Insumo	11031	SEINFRA	DOBRADIÇA DE FERRO PARA PORTA INTERNA	Material	UN	1,7800000	0,0000000	20,86	37,13
Insumo	11704	SEINFRA	PORTA DE FERRO EM CHAPA DUPLA N.14	Material	m²	1,0000000	0,0000000	162,33	162,33
Insumo	11154	SEINFRA	FECHADURA COMPLETA PARA PORTA EXTERNA	Material	UN	0,5900000	0,0000000	66,98	39,51
Insumo	12391	SEINFRA	PEDREIRO	Mão de Obra	H	1,5000000	0,0000000	26,86	40,29
Insumo	12543	SEINFRA	SERVENTE	Mão de Obra	H	2,5000000	0,0000000	20,26	50,65
Insumo	10441	SEINFRA	CAL HIDRATADA	Material	KG	0,4900000	0,0000000	0,96	0,47
Insumo	10108	SEINFRA	AREIA GROSSA	Material	m³	0,0072000	0,0000000	119,58	0,86
					MO sem LS => Valor do BDI =>	42,62 87,50	LS =>	48,32 MO com LS => Valor com BDI =>	90,94 483,10
					Quant. =>	8,82	Preço Total =>	4.260,94	

12.6	Código	Banco	Descrição	Tipo	Und	Quant.	Valor Unit	Total
Composição	13095	ORSE	Porta em vidro temperado 10mm, na cor verde, inclusive ferragens e instalação, exclusive puxador	Vidros Temperados	m²	1,0000000	952,95	952,95
Item	Código	Banco	Descrição	Tipo	Und	Quant.	Valor Unit	Total
Insumo	13856	ORSE	Porta em vidro temperado 10mm, na cor verde, inclusive ferragens e instalação, exclusive puxador	Serviços	m²	1,0000000	952,95	952,95
Detalhamento de Cálculo ORSE								
Item	Código	Banco	Descrição	Tipo	Und	Quant.	Valor Unit	Total
Insumo	13856	ORSE	Porta em vidro temperado 10mm, na cor verde, inclusive ferragens e instalação, exclusive puxador	Serviços	m²	1,0000000	952,95	952,95
					MO sem LS => Valor do BDI =>	0,00 210,79	LS =>	0,00 1.163,74
					Quant. =>	2,52	Preço Total =>	2.932,62

12.7	Código	Banco	Descrição	Tipo	Und	Quant.	Porcent.	Valor Unit	Total
Composição	105029	SINAPI	CONTRAVERGA MOLDADA IN LOCO EM CONCRETO, ESPESSURA DE *15* CM. AF_03/2024	Vergas, contravergas e fixação de alvenaria	M	1,0000000		51,04	51,04
Composição Auxiliar	88309	SINAPI	PEDREIRO COM ENCARGOS COMPLEMENTARES	Livro SINAPI: Cálculos e Parâmetros	H	0,2740000	0,0000000	27,39	7,50
Composição Auxiliar	94964	SINAPI	CONCRETO FCK = 20MPa, TRAÇO 1:2,7:3 (EM MASSA SECA DE CIMENTO/ AREIA MÉDIA/ BRITA 1) - PREPARO MECÂNICO COM BETONEIRA 400 L. AF_05/2021	Produção de Concreto	m³	0,0320000	0,0000000	637,87	20,41
Composição Auxiliar	92270	SINAPI	FABRICAÇÃO DE FÔRMA PARA VIGAS, COM MADEIRA SERRADA, E = 25 MM. AF_09/2020	Fôrmas para Estruturas de Concreto Armado	m²	0,0760000	0,0000000	142,24	10,81
Composição Auxiliar	92802	SINAPI	CORTE E DOBRA DE AÇO CA-50, DIÂMETRO DE 8,0 MM. AF_06/2022	Armação para Estruturas de Concreto Armado	KG	0,7900000	0,0000000	10,05	7,93
Composição Auxiliar	88316	SINAPI	SERVENTE COM ENCARGOS COMPLEMENTARES	Livro SINAPI: Cálculos e Parâmetros	H	0,1370000	0,0000000	21,71	2,97
Insumo	00002692	SINAPI	DESMOLDANTE PROTETOR PARA FORMAS DE MADEIRA, DE BASE OLEOSA EMULSIONADA EM AGUA	Material	L	0,0090000	0,0000000	11,82	0,10
Insumo	00039017	SINAPI	ESPACADOR / DISTANCIADOR CIRCULAR COM ENTRADA LATERAL, EM PLASTICO, PARA VERGALHAO *4,2 A 12,5* MM, COBRIMENTO 20 MM	Material	UN	6,0000000	0,0000000	0,22	1,32
					MO sem LS => Valor do BDI =>	5,76 11,29	LS =>	6,53 MO com LS => Valor com BDI =>	12,29 62,33
					Quant. =>	6,50	Preço Total =>	405,14	

12.8	Código	Banco	Descrição	Tipo	Und	Quant.	Porcent.	Valor Unit	Total
Composição	105024	SINAPI	VERGA MOLDADA IN LOCO EM CONCRETO, ESPESSURA DE *10* CM. AF_03/2024	Vergas, contravergas e fixação de alvenaria	M	1,0000000		53,05	53,05
Composição Auxiliar	94964	SINAPI	CONCRETO FCK = 20MPa, TRAÇO 1:2,7:3 (EM MASSA SECA DE CIMENTO/ AREIA MÉDIA/ BRITA 1) - PREPARO MECÂNICO COM BETONEIRA 400 L. AF_05/2021	Produção de Concreto	m³	0,0210000	0,0000000	637,87	13,39
Composição Auxiliar	92270	SINAPI	FABRICAÇÃO DE FÔRMA PARA VIGAS, COM MADEIRA SERRADA, E = 25 MM. AF_09/2020	Fôrmas para Estruturas de Concreto Armado	m²	0,0940000	0,0000000	142,24	13,37
Composição Auxiliar	92802	SINAPI	CORTE E DOBRA DE AÇO CA-50, DIÂMETRO DE 8,0 MM. AF_06/2022	Armação para Estruturas de Concreto Armado	KG	0,7900000	0,0000000	10,05	7,93
Composição Auxiliar	88309	SINAPI	PEDREIRO COM ENCARGOS COMPLEMENTARES	Livro SINAPI: Cálculos e Parâmetros	H	0,3900000	0,0000000	27,39	10,68
Composição Auxiliar	88316	SINAPI	SERVENTE COM ENCARGOS COMPLEMENTARES	Livro SINAPI: Cálculos e Parâmetros	H	0,1950000	0,0000000	21,71	4,23
Insumo	00004491	SINAPI	PONTALETE *7,5 X 7,5* CM EM PINUS, MISTA OU EQUIVALENTE DA REGIAO - BRUTA	Material	M	0,2030000	0,0000000	10,05	2,04
Insumo	00002692	SINAPI	DESMOLDANTE PROTETOR PARA FORMAS DE MADEIRA, DE BASE OLEOSA EMULSIONADA EM AGUA	Material	L	0,0080000	0,0000000	11,82	0,09
Insumo	00039017	SINAPI	ESPACADOR / DISTANCIADOR CIRCULAR COM ENTRADA LATERAL, EM PLASTICO, PARA VERGALHAO *4,2 A 12,5* MM, COBRIMENTO 20 MM	Material	UN	6,0000000	0,0000000	0,22	1,32
					MO sem LS => Valor do BDI =>	7,13 11,73	LS =>	8,09 MO com LS => Valor com BDI =>	15,22 64,78
					Quant. =>	6,50	Preço Total =>	421,07	

	Código	Banco	Descrição	Tipo	Und	Quant.	Porcent.	Valor Unit	Total
Insumo	00043601	SINAPI	PUXADOR TUBULAR RETO SIMPLES, EM ALUMINIO CROMADO, COM COMPRIMENTO DE APROX 400 MM E DIAMETRO DE 25 MM	Material	UN	1,0000000		77,89	77,89
					MO sem LS => Valor do BDI =>	0,00	LS =>	0,00 MO com LS => Valor com BDI =>	0,00 95,11
					Quant. =>	1,00	Preço Total =>	95,11	

12.10	Código	Banco	Descrição	Tipo	Und	Quant.	Porcent.	Valor Unit	Total
Composição	C1795	SEINFRA	MOLA HIDRÁULICA P/PORTA DE VIDRO	0	UN	1,0000000		781,73	781,73

MUNICÍPIO DE CAMPO GRANDE DO PIAUÍ
CNPJ: 01.612.570/0001-03

Insumo	11525	SEINFRA	MOLA HIDRAULICA P/PORTA DE VIDRO (1012)	Material	UN	1,0000000	0,0000000	771,02	771,02
Insumo	10041	SEINFRA	AJUDANTE DE CARPINTEIRO	Mão de Obra	H	0,5000000	0,0000000	21,10	10,55
Insumo	11586	SEINFRA	PARAFUSO PARA MADEIRA CABEÇA CHATA 2.8X16MM	Material	UN	4,0000000	0,0000000	0,04	0,16
					MO sem LS => Valor do BDI =>	4,94 172,91	LS => 5,61	MO com LS => Valor com BDI =>	10,55 954,64
					Quant. =>	1,00	Preço Total =>	954,64	

13			ACESSIBILIDADE						1.121,63
13.1			BARRAS DE APOIO						631,92
13.1.1	Código	Banco	Descrição	Tipo	Und	Quant.	Porcent.	Valor Unit	Total
Composição	100868	SINAPI	BARRA DE APOIO RETA, EM ACO INOX POLIDO, COMPRIMENTO 80 CM, FIXADA NA PAREDE - FORNECIMENTO E INSTALAÇÃO. AF_01/2020	Louças e Metais	UN	1,0000000		258,73	258,73
Composição Auxiliar	88267	SINAPI	ENCANADOR OU BOMBEIRO HIDRÁULICO COM ENCARGOS COMPLEMENTARES	Livro SINAPI: Cálculos e Parâmetros	H	1,1284140	0,0000000	26,67	30,09
Composição Auxiliar	88316	SINAPI	SERVEANTE COM ENCARGOS COMPLEMENTARES	Livro SINAPI: Cálculos e Parâmetros	H	0,4331286	0,0000000	21,71	9,40
Insumo	00004351	SINAPI	PARAFUSO NIQUELADO 3 1/2" COM ACABAMENTO CROMADO PARA FIXAR PEÇA SANITÁRIA, INCLUI PORCA CEGA, ARRUELA E BUCHA DE NYLON TAMANHO S-8	Material	UN	6,0000000	0,0000000	18,49	110,94
Insumo	00036081	SINAPI	BARRA DE APOIO RETA, EM ACO INOX POLIDO, COMPRIMENTO 80CM, DIAMETRO MINIMO 3 CM	Material	UN	1,0000000	0,0000000	108,30	108,30
					MO sem LS => Valor do BDI =>	14,02 57,23	LS => 15,89	MO com LS => Valor com BDI =>	29,91 315,96
					Quant. =>	2,00	Preço Total =>	631,92	

13.2			RAMPA DE ACESSIBILIDADE						489,71
13.2.1	Código	Banco	Descrição	Tipo	Und	Quant.	Porcent.	Valor Unit	Total
Composição	105004	SINAPI	RAMPA DE ACESSIBILIDADE EM CONCRETO MOLDADO IN LOCO, EM CALÇADA NOVA COM LARGURA MENOR À 3,00 M, FCK 25MPA, COM PISO PODOTÁTIL. AF_03/2024	Acessibilidade	m²	1,0000000		140,71	140,71
Composição Auxiliar	88309	SINAPI	PEDREIRO COM ENCARGOS COMPLEMENTARES	Livro SINAPI: Cálculos e Parâmetros	H	0,6300000	0,0000000	27,39	17,25
Composição Auxiliar	94965	SINAPI	CONCRETO FCK = 25MPA, TRAÇO 1:2.3:2,7 (EM MASSA SECA DE CIMENTO/ AREIA MÉDIA/ BRITA 1) - PREPARO MECÂNICO COM BETONEIRA 400 L. AF_05/2021	Produção de Concreto	m³	0,1231527	0,0000000	667,32	82,18
Composição Auxiliar	104658	SINAPI	PISO PODOTÁTIL DE ALERTA OU DIRECIONAL, DE CONCRETO, ASSENTADO SOBRE ARGAMASSA. AF_03/2024	Acessibilidade	m²	0,0576577	0,0000000	149,50	8,61
Composição Auxiliar	88316	SINAPI	SERVEANTE COM ENCARGOS COMPLEMENTARES	Livro SINAPI: Cálculos e Parâmetros	H	1,2610000	0,0000000	21,71	27,37
Insumo	00004509	SINAPI	SARRAFO *2,5 X 10* CM EM PINUS, MISTA OU EQUIVALENTE DA REGIAO - BRUTA	Material	M	0,7399399	0,0000000	5,10	3,77
Insumo	00004718	SINAPI	PEDRA BRITADA N. 2 (19 A 38 MM) POSTO PEDREIRA/FORNECEDOR, SEM FRETE	Material	m³	0,0050000	0,0000000	290,00	1,45
Insumo	00005068	SINAPI	PREGO DE ACO POLIDO COM CABECA 17 X 21 (2 X 11)	Material	KG	0,0044079	0,0000000	20,34	0,08
					MO sem LS => Valor do BDI =>	19,81 31,12	LS => 22,47	MO com LS => Valor com BDI =>	42,28 171,83
					Quant. =>	2,85	Preço Total =>	489,71	

14			BANCADAS						791,21
14.1	Código	Banco	Descrição	Tipo	Und	Quant.	Porcent.	Valor Unit	Total
Composição	190429	SBC	BANCADA EM GRANITO CINZA ANDORINHA	APARELHOS SANITARIOS	m²	1,0000000		498,39	498,39
Insumo	010414	SBC	GRANITO CINZA ANDORINHA 2cm	Material	m²	1,0500000	0,0000000	199,00	208,95
Insumo	099664	SBC	AJUDANTE ESPECIALIZADO - MARMORISTA	Mão de Obra	H	0,8000000	0,0000000	15,15	12,11
Insumo	004612	SBC	APOIO EM MAO FRANCESA EM ACO INOXIDAVEL 304 40cm	Material	UN	2,0000000	0,0000000	120,00	240,00
Insumo	000100	SBC	AREIA GROSSA LAVADA	Material	m³	0,0010000	0,0000000	91,17	0,09
Insumo	099398	SBC	MARMORISTA	Mão de Obra	H	0,8000000	0,0000000	25,60	20,47
Insumo	001100	SBC	CIMENTO DIRECIONAL BRANCO (SACO 1 QUILOGRAMA)	Material	KG	1,8200000	0,0000000	6,69	12,17
Insumo	000050	SBC	CIMENTO PORTLAND CP III 32RS NBR 11578 (quilo)	Material	KG	4,6000000	0,0000000	1,00	4,60
					MO sem LS => Valor do BDI =>	15,27 110,24	LS => 17,31	MO com LS => Valor com BDI =>	32,58 608,63
					Quant. =>	1,30	Preço Total =>	791,21	

15			IMPLANTAÇÃO DE RESERVATÓRIO						2.010,03
15.1	Código	Banco	Descrição	Tipo	Und	Quant.	Porcent.	Valor Unit	Total
Composição	102622	SINAPI	CAIXA D'ÁGUA EM POLIETILENO, 500 LITROS (INCLUSOS TUBOS, CONEXÕES E TORNEIRA DE BÓIA) - FORNECIMENTO E INSTALAÇÃO. AF_06/2021	Caixas de Água para Edificações	UN	1,0000000		592,52	592,52
Composição Auxiliar	102591	SINAPI	FURO EM CAIXA D'ÁGUA COM ESPESSURA DE 2 ATÉ 5 MM E DIÂMETRO DE 25 MM. AF_06/2021	Caixas de Água para Edificações	UN	3,0000000	0,0000000	4,14	12,42
Composição Auxiliar	94674	SINAPI	JOELHO 90 GRAUS, PVC, SOLDÁVEL, DN 32 MM INSTALADO EM RESERVAÇÃO PREDIAL DE ÁGUA - FORNECIMENTO E INSTALAÇÃO. AF_04/2024	Instalações Hidráulicas - Reservação e Bombas de Recalque	UN	1,0000000	0,0000000	7,68	7,68
Composição Auxiliar	102593	SINAPI	FURO EM CAIXA D'ÁGUA COM ESPESSURA DE 2 ATÉ 5 MM E DIÂMETRO DE 32 MM. AF_06/2021	Caixas de Água para Edificações	UN	1,0000000	0,0000000	4,67	4,67
Composição Auxiliar	94703	SINAPI	ADAPTADOR COM FLANGE E ANEL DE VEDAÇÃO, PVC, SOLDÁVEL, DN 25 MM X 3/4", INSTALADO EM RESERVAÇÃO PREDIAL DE ÁGUA - FORNECIMENTO E INSTALAÇÃO. AF_04/2024	Instalações Hidráulicas - Reservação e Bombas de Recalque	UN	3,0000000	0,0000000	19,72	59,16
Composição Auxiliar	94489	SINAPI	REGISTRO DE ESFERA, PVC, SOLDÁVEL, COM VOLANTE, DN 25 MM - FORNECIMENTO E INSTALAÇÃO. AF_08/2021	Válvulas e Registros para Sistemas Prediais	UN	2,0000000	0,0000000	30,44	60,88
Composição Auxiliar	94688	SINAPI	TÉ, PVC, SOLDÁVEL, DN 25 MM INSTALADO EM RESERVAÇÃO PREDIAL DE ÁGUA - FORNECIMENTO E INSTALAÇÃO. AF_04/2024	Instalações Hidráulicas - Reservação e Bombas de Recalque	UN	1,0000000	0,0000000	6,61	6,61
Composição Auxiliar	94704	SINAPI	ADAPTADOR COM FLANGE E ANEL DE VEDAÇÃO, PVC, SOLDÁVEL, DN 32 MM X 1", INSTALADO EM RESERVAÇÃO PREDIAL DE ÁGUA - FORNECIMENTO E INSTALAÇÃO. AF_04/2024	Instalações Hidráulicas - Reservação e Bombas de Recalque	UN	1,0000000	0,0000000	26,52	26,52
Composição Auxiliar	94690	SINAPI	TÉ, PVC, SOLDÁVEL, DN 32 MM INSTALADO EM RESERVAÇÃO PREDIAL DE ÁGUA - FORNECIMENTO E INSTALAÇÃO. AF_04/2024	Instalações Hidráulicas - Reservação e Bombas de Recalque	UN	1,0000000	0,0000000	11,07	11,07

MUNICIPIO DE CAMPO GRANDE DO PIAUI
CNPJ: 01.612.570/0001-03

Composição Auxiliar	102605	SINAPI	CAIXA D'ÁGUA EM POLIETILENO, 500 LITROS - FORNECIMENTO E INSTALAÇÃO. AF_06/2021	Caixas de Água para Edificações	UN	1,0000000	0,0000000	282,97	282,97
Composição Auxiliar	94490	SINAPI	REGISTRO DE ESFERA, PVC, SOLDÁVEL, COM VOLANTE, DN 32 MM - FORNECIMENTO E INSTALAÇÃO. AF_08/2021	Válvulas e Registros para Sistemas Prediais	UN	1,0000000	0,0000000	45,06	45,06
Composição Auxiliar	94672	SINAPI	JOELHO 90 GRAUS COM BUCHA DE LATÃO, PVC, SOLDÁVEL, DN 25 MM X 3/4", INSTALADO EM RESERVAÇÃO PREDIAL DE ÁGUA - FORNECIMENTO E INSTALAÇÃO. AF_04/2024	Instalações Hidráulicas - Reservação e Bombas de Recalque	UN	2,0000000	0,0000000	5,91	11,82
Composição Auxiliar	94796	SINAPI	TORNEIRA DE BOIA PARA CAIXA D'ÁGUA, ROSCÁVEL, 3/4" - FORNECIMENTO E INSTALAÇÃO. AF_08/2021	Válvulas e Registros para Sistemas Prediais	UN	1,0000000	0,0000000	43,76	43,76
Composição Auxiliar	94649	SINAPI	TUBO, PVC, SOLDÁVEL, DE 32MM, INSTALADO EM RESERVAÇÃO PREDIAL DE ÁGUA - FORNECIMENTO E INSTALAÇÃO. AF_04/2024	Instalações Hidráulicas - Reservação e Bombas de Recalque	M	0,8500000	0,0000000	12,63	10,73
Composição Auxiliar	94648	SINAPI	TUBO, PVC, SOLDÁVEL, DE 25MM, INSTALADO EM RESERVAÇÃO PREDIAL DE ÁGUA - FORNECIMENTO E INSTALAÇÃO. AF_04/2024	Instalações Hidráulicas - Reservação e Bombas de Recalque	M	1,4000000	0,0000000	6,55	9,17
					MO sem LS => Valor do BDI =>	32,59 131,06	LS => 36,95	MO com LS => Valor com BDI =>	69,54 723,58
					Quant. =>		1,00	Preço Total =>	723,58

15.2	Código	Banco	Descrição	Tipo	Und	Quant.	Porcent.	Valor Unit	Total
Composição	103979	SINAPI	TUBO, PVC, SOLDÁVEL, DE 50MM, INSTALADO EM RAMAL DE DISTRIBUIÇÃO DE ÁGUA - FORNECIMENTO E INSTALAÇÃO. AF_06/2022	Instalações Prediais de Água Fria em PVC	M	1,0000000		29,73	29,73
Composição Auxiliar	88248	SINAPI	AUXILIAR DE ENCANADOR OU BOMBEIRO HIDRÁULICO COM ENCARGOS COMPLEMENTARES	Livro SINAPI: Cálculos e Parâmetros	H	0,2677000	0,0000000	21,82	5,84
Composição Auxiliar	88267	SINAPI	ENCANADOR OU BOMBEIRO HIDRÁULICO COM ENCARGOS COMPLEMENTARES	Livro SINAPI: Cálculos e Parâmetros	H	0,2677000	0,0000000	26,67	7,13
Insumo	00009875	SINAPI	TUBO PVC, SOLDAVEL, DE 50 MM, AGUA FRIA (NBR-5648)	Material	M	1,0493000	0,0000000	15,91	16,69
Insumo	00038383	SINAPI	LIXA D'AGUA EM FOLHA, COR PRETA, GRAO 100	Material	UN	0,0312000	0,0000000	2,56	0,07
					MO sem LS => Valor do BDI =>	4,57 6,57	LS => 5,20	MO com LS => Valor com BDI =>	9,77 36,30
					Quant. =>		12,00	Preço Total =>	435,60

15.3	Código	Banco	Descrição	Tipo	Und	Quant.	Valor Unit	Total
Composição	4254	ORSE	Laje pré-fabricada treliçada para piso ou cobertura, intereixo 38cm, h=12cm, el. enchimento em bloco cerâmico h=8cm, inclusive escoramento em madeira e capeamento 4cm.	Estruturas Pré-Moldadas de Concreto	m²	1,0000000	147,98	147,98
Item								
Insumo	00000367/SIN	ORSE	Areia grossa - posto jazida/fornecedor (retirado na jazida, sem transporte)	Material	m³	0,0490000	101,30	4,96
Insumo	6995	ORSE	Madeira mista serrada (sarrafo) 2,2 x 5,5cm - 0,00121 m³/m	Material	m	0,9700000	3,72	3,60
Insumo	00005075/SIN	ORSE	Prego de aço polido com cabeça 18 x 30 (2 3/4 x 10)	Material	kg	0,0300000	16,04	0,48
Insumo	00010567/SIN	ORSE	Tabua "2,5 x 23" cm em pinus, mista ou equivalente da regioa - bruta	Material	m	0,5600000	13,63	7,63
Insumo	00004718/SIN	ORSE	Pedra britada n. 2 (19 a 38 mm) posto pedraira/fornecedor, sem frete	Material	m³	0,0330000	138,48	4,56
Insumo	1569	ORSE	Madeira mista serrada (barrote) 6 x 6cm - 0,0036 m³/m (angelim, louro)	Material	m	1,7100000	6,69	11,43
Composição	10549	ORSE	Encargos Complementares - Servente	Provisórios	h	1,8800000	3,80	7,14
Insumo	3329	ORSE	Laje pré-fabricada treliçada para piso ou cobertura, h=12cm, 200kg/m2, enchimento em bloco cerâmico h=8cm	Material	m²	1,0000000	32,19	32,19
Composição	140	ORSE	Aço CA - 50 Ø 6,3 a 12,5mm, inclusive corte, dobragem, montagem e colocacao de ferragens nas formas, para superestruturas e fundações - R1	Armaduras Convencionais	kg	1,8900000	12,34	23,32
Insumo	00001379/SIN	ORSE	Cimento portland composto cp ii-32	Material	kg	15,0000000	0,90	13,50
Insumo	00004721/SIN	ORSE	Pedra britada n. 1 (9,5 a 19 mm) posto pedraira/fornecedor, sem frete	Material	m³	0,0110000	137,75	1,51
Insumo	00004750/SIN	ORSE	Pedreiro (horista)	Mão de Obra	h	0,4400000	19,02	8,36
Insumo	00006111/SIN	ORSE	Servente de obras (horista)	Mão de Obra	h	1,8800000	14,58	27,41
Composição	10550	ORSE	Encargos Complementares - Pedreiro	Provisórios	h	0,4400000	3,67	1,61

Detalhamento de Cálculo ORSE

Item	Código	Banco	Descrição	Tipo	Und	Quant.	Valor Unit	Total
Insumo	00000367/SIN	ORSE	Areia grossa - posto jazida/fornecedor (retirado na jazida, sem transporte)	Material	m³	0,0490000	101,30	4,96
Insumo	6995	ORSE	Madeira mista serrada (sarrafo) 2,2 x 5,5cm - 0,00121 m³/m	Material	m	0,9700000	3,72	3,60
Insumo	00005075/SIN	ORSE	Prego de aço polido com cabeça 18 x 30 (2 3/4 x 10)	Material	kg	0,0300000	16,04	0,48
Insumo	00010567/SIN	ORSE	Tabua "2,5 x 23" cm em pinus, mista ou equivalente da regioa - bruta	Material	m	0,5600000	13,63	7,63
Insumo	00004718/SIN	ORSE	Pedra britada n. 2 (19 a 38 mm) posto pedraira/fornecedor, sem frete	Material	m³	0,0330000	138,48	4,56
Insumo	1569	ORSE	Madeira mista serrada (barrote) 6 x 6cm - 0,0036 m³/m (angelim, louro)	Material	m	1,7100000	6,69	11,43
Insumo	10788	ORSE	Pá quadrada	Material	un	0,0004062	36,90	0,01
Insumo	00012894/SIN	ORSE	Capa para chuva em pvc com forro de poliester, com capuz (amarela ou azul)	Material	un	0,0005245	18,20	0,00
Insumo	2378	ORSE	Vale transporte	Material	un	0,2298004	4,50	1,03
Insumo	00012893/SIN	ORSE	Bota de segurancia com biqueira de aço e colarinho acolchoado	Material	par	0,0020979	67,20	0,14
Insumo	00002711/SIN	ORSE	Carrinho de mao, em aço, com capacidade de "45 a 65" l / "100" kg, pneu com camara	Material	un	0,0004062	175,45	0,07
Insumo	00012892/SIN	ORSE	Luva raspa de couro, cano curto (punho "7" cm)	Material	par	0,0060315	12,60	0,07
Insumo	10492	ORSE	Cesta Básica	Material	un	0,0118008	190,00	2,24
Insumo	4728	ORSE	Talhadeira chata 10"	Material	un	0,0006094	18,58	0,01
Insumo	10596	ORSE	Protetor auricular	Material	un	0,0118008	4,90	0,05
Insumo	10362	ORSE	Seguro de vida e acidente em grupo	Serviços	un	0,0118008	12,54	0,14
Insumo	1651	ORSE	Óculos branco proteção	Material	pr	0,0020979	7,00	0,01
Insumo	158	ORSE	Almoço (Participação do empregador)	Material	un	0,2669603	14,00	3,73
Insumo	10599	ORSE	Protetor solar fps 30 com 120ml	Material	un	0,0047203	18,00	0,08

MUNICÍPIO DE CAMPO GRANDE DO PIAUÍ
CNPJ: 01.612.570/0001-03

Insumo	10517	ORSE	Exames admissionais/demissionais (checkup)	Serviços	cj	0,0010490	300,00	0,31	
Insumo	4729	ORSE	Marreta 1 kg com cabo	Material	un	0,0002031	37,80	0,00	
Insumo	00012895/SIN	ORSE	Capacete de segurança aba frontal com suspensao de polietileno, sem jugular (classe b)	Material	un	0,0015734	14,00	0,02	
Insumo	10761	ORSE	Refeição - café da manhã (café com leite e dois pães com manteiga)	Serviços	un	0,2669603	5,00	1,33	
Insumo	941	ORSE	Fardamento com mangas curta	Material	un	0,0039336	195,36	0,76	
Insumo	3329	ORSE	Laje pré-fabricada treliçada para piso ou cobertura, h=12cm, 200kg/m2, enchimento em bloco cerâmico h=8cm	Material	m²	1,0000000	32,19	32,19	
Insumo	00039017/SIN API	ORSE	Espacador / distanciador circular com entrada lateral, em plastico, para vergalhao *4,2 a 12,5" mm, cobrimento 20 mm	Material	un	0,7560000	0,22	0,16	
Insumo	00039315/SIN API	ORSE	Espacador / distanciador tipo garra dupla, em plastico, cobrimento "20" mm, para ferragens de lajes e fundo de vigas	Material	un	0,7560000	0,36	0,27	
Insumo	81	ORSE	Aço ca-50 6,3 a 12,5 mm	Material	kg	1,8900000	8,30	15,68	
Insumo	00006111/SIN	ORSE	Servente de obras (horista)	Mão de Obra	h	2,0312000	14,58	29,61	
Insumo	10585	ORSE	Arco de serra	Material	un	0,0000302	19,95	0,00	
Insumo	10586	ORSE	Torquesa	Material	un	0,0000302	45,00	0,00	
Insumo	00043132/SIN	ORSE	Arame recozido 16 bwg, d = 1,65 mm (0,016 kg/m) ou 18 bwg, d = 1,25 mm (0,01 kg/m)	Material	kg	0,0378000	25,00	0,94	
Insumo	00000378/SIN	ORSE	Armador (horista)	Mão de Obra	h	0,1512000	20,45	3,09	
Insumo	00001379/SIN	ORSE	Cimento portland composto cp ii-32	Material	kg	15,0000000	0,90	13,50	
Insumo	00004721/SIN	ORSE	Pedra britada n. 1 (9,5 a 19 mm) posto pedra/fornecedor, sem frete	Material	m³	0,0110000	137,75	1,51	
Insumo	00004750/SIN	ORSE	Pedreiro (horista)	Mão de Obra	h	0,4400000	19,02	8,36	
Insumo	10282	ORSE	Regua de aluminio c/ 2,00m (para pedreiro)	Material	un	0,0000880	44,00	0,00	
Insumo	11243	ORSE	Martelo sem unha	Material	un	0,0000440	28,00	0,00	
Insumo	4722	ORSE	Colher de pedreiro	Material	un	0,0001760	18,80	0,00	
Insumo	11264	ORSE	Marreta de 1/2 kg com cabo	Material	un	0,0000880	13,52	0,00	
Insumo	4174	ORSE	Desempenadeira de aço lisa, cabo madeira, ref:143, Atlas ou similar	Material	un	0,0002200	12,00	0,00	
Insumo	10789	ORSE	Nivel de bolha de madeira	Material	un	0,0000880	15,40	0,00	
Insumo	11245	ORSE	Desempoladeira de madeira 12x22	Material	un	0,0003080	11,60	0,00	
Insumo	10790	ORSE	Prumo de face	Material	un	0,0000440	25,95	0,00	
Insumo	11246	ORSE	Escala métrica de bambú	Material	Un	0,0003080	10,22	0,00	
Insumo	11265	ORSE	Martelo de borracha com cabo	Material	un	0,0001760	18,75	0,00	
Insumo	11247	ORSE	Serra mármore	Material	un	0,0000440	327,80	0,01	
				MO sem LS =>	19,24	LS =>	21,82	MO com LS =>	41,06
				Valor do BDI =>	32,73				180,71
						Quant. =>	3,48	Preço Total =>	628,87

15.4	Código	Banco	Descrição	Tipo	Und	Quant.	Porcent.	Valor Unit	Total
Composição	87893	SINAPI	CHAPISCO APLICADO EM ALVENARIA (SEM PRESENÇA DE VÃOS) E ESTRUTURAS DE CONCRETO DE FACHADA, COM COLHER DE PEDREIRO. ARGAMASSA TRAÇO 1:3 COM PREPARO MANUAL. AF_10/2022	Chapisco	m²	1,0000000		7,57	7,57
Composição Auxiliar	88316	SINAPI	SERVENTE COM ENCARGOS COMPLEMENTARES	Livro SINAPI: Cálculos e Parâmetros	H	0,0465000	0,0000000	21,71	1,00
Composição Auxiliar	87377	SINAPI	ARGAMASSA TRAÇO 1:3 (EM VOLUME DE CIMENTO E AREIA GROSSA ÚMIDA) PARA CHAPISCO CONVENCIONAL, PREPARO MANUAL. AF_08/2019	Argamassas	m³	0,0037000	0,0000000	747,56	2,76
Composição Auxiliar	88309	SINAPI	PEDREIRO COM ENCARGOS COMPLEMENTARES	Livro SINAPI: Cálculos e Parâmetros	H	0,1394000	0,0000000	27,39	3,81
				MO sem LS =>	1,96	LS =>	2,24	MO com LS =>	4,20
				Valor do BDI =>	1,67			Valor com BDI =>	9,24
						Quant. =>	3,48	Preço Total =>	32,15

15.5	Código	Banco	Descrição	Tipo	Und	Quant.	Porcent.	Valor Unit	Total
Composição	87794	SINAPI	EMBOÇO OU MASSA ÚNICA EM ARGAMASSA TRAÇO 1:2:8, PREPARO MANUAL, APLICADA MANUALMENTE EM PANOS CEGOS DE FACHADA (SEM PRESENÇA DE VÃOS), ESPESSURA DE 25 MM. AF_09/2022	Massa Única Externa	m²	1,0000000		44,67	44,67
Composição Auxiliar	88316	SINAPI	SERVENTE COM ENCARGOS COMPLEMENTARES	Livro SINAPI: Cálculos e Parâmetros	H	0,4090000	0,0000000	21,71	8,87
Composição Auxiliar	87369	SINAPI	ARGAMASSA TRAÇO 1:2:8 (EM VOLUME DE CIMENTO, CAL E AREIA MÉDIA ÚMIDA) PARA EMBOÇO/MASSA ÚNICA/ASSENTAMENTO DE ALVENARIA DE VEDAÇÃO, PREPARO MANUAL. AF_08/2019	Argamassas	m³	0,0293000	0,0000000	748,30	21,92
Composição Auxiliar	88309	SINAPI	PEDREIRO COM ENCARGOS COMPLEMENTARES	Livro SINAPI: Cálculos e Parâmetros	H	0,4090000	0,0000000	27,39	11,20
Insumo	00037411	SINAPI	TELA DE AÇO SOLDADA GALVANIZADA/ZINCADA PARA ALVENARIA, FIO D = *1,24 MM, MALHA 25 X 25 MM	Material	m²	0,1581000	0,0000000	16,99	2,68
				MO sem LS =>	9,19	LS =>	10,43	MO com LS =>	19,62
				Valor do BDI =>	9,88			Valor com BDI =>	54,55
						Quant. =>	3,48	Preço Total =>	189,83

16			PLACAS DE SINALIZAÇÃO						633,14
16.1	Código	Banco	Descrição	Tipo	Und	Quant.	Porcent.	Valor Unit	Total
Composição	055863	SBC	EXTINTOR PO QUIMICO SECO 6kg ABC NBR 15808:2017	INSTALACOES HIDRAULICAS - INCENDIO	UN	1,0000000		185,09	185,09
Insumo	044112	SBC	CONJUNTO DE FIXACAO PARA EXTINTORES ZINCADO	Material	UN	1,0000000	0,0000000	7,28	7,28
Insumo	014203	SBC	BUCHA DE NYLON PARA FIXACAO TIPO S8 C/PARAFUSO	Material	UN	2,0000000	0,0000000	2,54	5,08
Insumo	099034	SBC	AJUDANTE DE BOMBEIRO OU ENCANADOR	Mão de Obra	H	0,4800000	0,0000000	16,47	7,90
Insumo	063010	SBC	EXTINTOR PO QUIMICO SECO 6kg ABC NBR 12693	Material	UN	1,0000000	0,0000000	164,83	164,83
				MO sem LS =>	3,70	LS =>	4,20	MO com LS =>	7,90
				Valor do BDI =>	40,94			Valor com BDI =>	226,03

Quant. => 1,00 Preço Total => 226,03

16.2	Código	Banco	Descrição	Tipo	Und	Quant.	Porcent.	Valor Unit	Total
Composição	055035	SBC	PLACA FOTOLUMINESCENTE SAIDA DE EMERGENCIA PVC 2mm 15x30cm	INSTALACOES HIDRAULICAS - INCENDIO	UN	1,0000000		16,72	16,72
Insumo	099200	SBC	BOMBEIRO OU ENCANADOR	Mão de Obra	H	0,2000000	0,0000000	21,74	4,34
Insumo	031852	SBC	PLACA FOTOLUMINESCENTE SAIDA DE EMERGENCIA 25x10cm	Material	UN	1,0000000	0,0000000	12,38	12,38
					MO sem LS => Valor do BDI =>	2,03 3,69	LS => 2,31	MO com LS => Valor com BDI =>	4,34 20,41
					Quant. =>	1,00	Preço Total =>	20,41	

16.3	Código	Banco	Descrição	Tipo	Und	Quant.	Porcent.	Valor Unit	Total
Composição	202334	SBC	PLACA DE SINALIZ.RELEV0 ACRILICO 30x14cm ROTA DE FUGA	ACESSIBILIDADE	UN	1,0000000		42,76	42,76
Insumo	099900	SBC	SERVENTE	Mão de Obra	H	0,3000000	0,0000000	15,89	4,76
Insumo	007321	SBC	PLACA DE SINALIZACAO RELEV0 ACRILICO 30x15cm ROTA DE FUGA	Material	UN	1,0000000	0,0000000	38,00	38,00
					MO sem LS => Valor do BDI =>	2,23 9,45	LS => 2,53	MO com LS => Valor com BDI =>	4,76 52,21
					Quant. =>	1,00	Preço Total =>	52,21	

16.4	Código	Banco	Descrição	Tipo	Und	Quant.	Porcent.	Valor Unit	Total
Composição	055034	SBC	PLACA FOTOLUMINESCENTE EXTINTOR INCENDIO PVC 2mm 20x20cm	INSTALACOES HIDRAULICAS - INCENDIO	UN	1,0000000		12,10	12,10
Insumo	071378	SBC	PLACA FOTOLUMINESCENTE EXTINTOR INCENDIO PQS 21x21cm	Material	UN	1,0000000	0,0000000	7,76	7,76
Insumo	099200	SBC	BOMBEIRO OU ENCANADOR	Mão de Obra	H	0,2000000	0,0000000	21,74	4,34
					MO sem LS => Valor do BDI =>	2,03 2,67	LS => 2,31	MO com LS => Valor com BDI =>	4,34 14,77
					Quant. =>	1,00	Preço Total =>	14,77	

16.5	Código	Banco	Descrição	Tipo	Und	Quant.	Porcent.	Valor Unit	Total
Composição	055034	SBC	PLACA FOTOLUMINESCENTE EXTINTOR INCENDIO PVC 2mm 20x20cm	INSTALACOES HIDRAULICAS - INCENDIO	UN	1,0000000		12,10	12,10
Insumo	071378	SBC	PLACA FOTOLUMINESCENTE EXTINTOR INCENDIO PQS 21x21cm	Material	UN	1,0000000	0,0000000	7,76	7,76
Insumo	099200	SBC	BOMBEIRO OU ENCANADOR	Mão de Obra	H	0,2000000	0,0000000	21,74	4,34
					MO sem LS => Valor do BDI =>	2,03 2,67	LS => 2,31	MO com LS => Valor com BDI =>	4,34 14,77
					Quant. =>	1,00	Preço Total =>	14,77	

16.6	Código	Banco	Descrição	Tipo	Und	Quant.	Porcent.	Valor Unit	Total
Composição	05.054.0001-A	EMOP	PLACA DE ACRILICO PARA IDENTIFICACAO DE PORTAS.MEDINDO (25X8)CM.FORNECIMENTO E COLOCACAO 3%-DESGASTE DE FERRAMENTAS E EPI	5	UN	1,0000000		49,95	49,95
Insumo	02290	EMOP	PLACA DE IDENTIFICACAO DE PORTAS, EM ACR ILICO, DE (25X8)CM E COM ESPEC. DE 4M M	Material	UN	1,0000000	0,0000000	44,29	44,29
Insumo	20115	EMOP	MAO-DE-OBRA DE PEDREIRO, INCLUSIVE ENCAR GOS SOCIAIS DESONERADOS	Mão de Obra	H	0,2000000	3,0000000	27,50	5,66
					MO sem LS => Valor do BDI =>	2,65 11,04	LS => 3,01	MO com LS => Valor com BDI =>	5,66 60,99
					Quant. =>	5,00	Preço Total =>	304,95	

17	Código	Banco	Descrição	Tipo	Und	Quant.	Porcent.	Valor Unit	Total
17.1	011340	SEDOP	Placa de obra em lona com plotagem de gráfica	0	m²	1,0000000		207,93	207,93
Composição Auxiliar	280013	SEDOP	CARPINTEIRO COM ENCARGOS COMPLEMENTARES	0	h	0,4000000	0,0000000	32,21	12,88
Composição Auxiliar	280026	SEDOP	SERVENTE COM ENCARGOS COMPLEMENTARES	0	h	0,4000000	0,0000000	26,88	10,75
Insumo	D00475	SEDOP	Lona com plotagem de gráfica	Material	m²	1,0000000	0,0000000	90,00	90,00
Insumo	D00281	SEDOP	Pernamanca 3" x 2" 4 m - madeira branca	Material	Dz	0,4100000	0,0000000	225,02	92,25
Insumo	D00084	SEDOP	Prego 1 1/2"x13	Material	kg	0,1000000	0,0000000	20,53	2,05
					MO sem LS => Valor do BDI =>	7,26 45,99	LS => 8,23	MO com LS => Valor com BDI =>	15,49 253,92
					Quant. =>	6,27	Preço Total =>	1.592,07	

17.2	Código	Banco	Descrição	Tipo	Und	Quant.	Porcent.	Valor Unit	Total
Composição	100327	SINAPI	RUFO EXTERNO/INTERNO EM CHAPA DE AÇO GALVANIZADO NÚMERO 26, CORTE DE 33 CM, INCLUSO IÇAMENTO. AF_07/2019	Telhamento para Cobertura	M	1,0000000		60,70	60,70
Composição Auxiliar	93281	SINAPI	GUINCHO ELÉTRICO DE COLUNA, CAPACIDADE 400 KG, COM MOTO FREIO, MOTOR TRIFÁSICO DE 1,25 CV - CHP DIURNO. AF_03/2016	Custos Horários Produtivo e Improdutivo dos Equipamentos	CHP	0,0132000	0,0000000	28,96	0,38
Composição Auxiliar	93282	SINAPI	GUINCHO ELÉTRICO DE COLUNA, CAPACIDADE 400 KG, COM MOTO FREIO, MOTOR TRIFÁSICO DE 1,25 CV - CHI DIURNO. AF_03/2016	Custos Horários Produtivo e Improdutivo dos Equipamentos	CHI	0,0183000	0,0000000	27,75	0,50
Composição Auxiliar	88316	SINAPI	SERVENTE COM ENCARGOS COMPLEMENTARES	Livro SINAPI: Cálculos e Parâmetros	H	0,2390000	0,0000000	21,71	5,18
Composição Auxiliar	88323	SINAPI	TELHADISTA COM ENCARGOS COMPLEMENTARES	Livro SINAPI: Cálculos e Parâmetros	H	0,1450000	0,0000000	26,71	3,87
Insumo	00001113	SINAPI	RUFO EXTERNO/INTERNO DE CHAPA DE AÇO GALVANIZADA NUM 26, CORTE 33 CM	Material	M	1,0500000	0,0000000	29,04	30,49
Insumo	00013388	SINAPI	SOLDA EM BARRA DE ESTANHO-CHUMBO 50/50	Material	KG	0,0590000	0,0000000	162,73	9,60
Insumo	00005104	SINAPI	REBITE DE REPUXO EM ALUMÍNIO VAZADO, DIÂMETRO 3,2 X 8 MM DE COMPRIMENTO (1KG = 1025 UNIDADES)	Material	KG	0,0016000	0,0000000	75,69	0,12
Insumo	00000142	SINAPI	SELANTE ELÁSTICO MONOCOMPONENTE A BASE DE POLIURETANO (PU) PARA JUNTAS DIVERSAS	Material	310ML	0,2110000	0,0000000	49,30	10,40

MUNICÍPIO DE CAMPO GRANDE DO PIAUÍ
CNPJ: 01.612.570/0001-03

Insumo	00005061	SINAPI	PREGO DE ACO POLIDO COM CABECA 18 X 27 (2 1/2 X 10)	Material	KG	0,0080000	0,0000000	20,00	0,16
				MO sem LS =>	3,38	LS =>	3,85	MO com LS =>	7,23
				Valor do BDI =>	13,42			Valor com BDI =>	74,12
						Quant. =>	9,90	Preço Total =>	733,78

18			LIMPEZA FINAL						361,90	
18.1	Código	Banco	Descrição	Tipo	Und	Quant.	Porcent.	Valor Unit	Total	
Composição	9537	SINAPI	LIMPEZA FINAL DA OBRA	SEDI - SERVIÇOS DIVERSOS	m²	1,0000000		4,24	4,24	
Composição	88316	SINAPI	SERVENTE COM ENCARGOS COMPLEMENTARES	Livro SINAPI: Cálculos e Parâmetros	H	0,1400000	0,0000000	21,71	3,03	
Auxiliar Insumo	00000003	SINAPI	ACIDO CLORIDRICO / ACIDO MURIATICO, DILUICAO 10% A 12% PARA USO EM LIMPEZA	Material	L	0,0500000	0,0000000	24,24	1,21	
					MO sem LS =>	0,99	LS =>	1,13	MO com LS =>	2,12
					Valor do BDI =>	0,93			Valor com BDI =>	5,17
						Quant. =>	70,00	Preço Total =>	361,90	

Ivanildo Freitas de Oliveira
Engenheiro Civil
RNI 1555991234
CREA-PI 30222

IVANILDO FREITAS DE OLIVEIRA
Engenheiro Civil

Total sem BDI 163.757,13
Total do BDI 36.203,73
Total Geral 199.960,86

Obra
CONSTRUÇÃO DE POSTO DE SAÚDE DO POVOADO CRAÚNO

Bancos
SINAPI - 04/2026 - Piauí
SBC - 04/2026 - Piauí
ORSE - 03/2026 -
Sergipe
SEDOP - 03/2026 - Pará
SEINFRA - 028 - Ceará
SIURB - 01/2026 - São

B.D.I.
22,12%

Encargos Sociais
Não Desonerado:
Horista: 113,33%
Mensalista: 71,12%

Cronograma Físico e Financeiro

Item	Descrição	Total Por Etapa	30 DIAS	60 DIAS	90 DIAS	120 DIAS
1	SERVIÇOS PRELIMINARES	100,00% 4.803.88	100,00% 4.803.88			
2	MOVIMENTAÇÃO DE TERRA	100,00% 2.034.67	100,00% 2.034.67			
3	PISO DE CONCRETO/CONTRAPISO	100,00% 3.430.86		100,00% 3.430.86		
4	ESTRUTURAS DE CONCRETO	100,00% 30.424.76	100,00% 30.424.76			
5	ALVENARIA	100,00% 21.917.07		50,00% 10.958.54	50,00% 10.958.54	
6	REVESTIMENTOS	100,00% 37.351.47			100,00% 37.351.47	
7	PINTURA	100,00% 20.744.01			100,00% 20.744.01	
8	INSTALAÇÕES ELÉTRICAS	100,00% 22.166.01			100,00% 22.166.01	
9	INSTALAÇÕES HIDROSANITÁRIAS	100,00% 16.660.63			100,00% 16.660.63	
10	COBERTURA	100,00% 15.125.48			50,00% 7.562.74	50,00% 7.562.74
11	CONSTRUÇÃO DE CALÇADA EM FRENTE A EDIFICAÇÃO	100,00% 3.282.72			100,00% 3.282.72	
12	ESQUADRIAS	100,00% 14.775.54				100,00% 14.775.54
13	ACESSIBILIDADE	100,00% 1.121.63		50,00% 560.82	50,00% 560.82	
14	BANCADAS	100,00% 791.21				100,00% 791.21
15	IMPLANTAÇÃO DE RESERVATÓRIO	100,00% 2.010.03			50,00% 1.005.02	50,00% 1.005.02
16	PLACAS DE SINALIZAÇÃO	100,00% 633.14				100,00% 633.14
17	FACHADA	100,00% 2.325.85				100,00% 2.325.85
18	LIMPEZA FINAL	100,00% 361.90				100,00% 361.90
Porcentagem			18,64%	7,48%	60,16%	13,73%
Custo			37.263,31	14.950,21	120.291,94	27.455,39
Porcentagem Acumulado			18,64%	26,11%	86,27%	100,0%
Custo Acumulado			37.263,31	52.213,52	172.505,46	199.960,86

Ivanildo Freitas de Oliveira
Engenheiro Civil
RN: 1975991234
CREA-PI 30222

IVANILDO FREITAS DE OLIVEIRA
Engenheiro Civil

PREFEITURA MUNICIPAL DE CAMPO GRANDE DO PIAUÍ-PI
CONSTRUÇÃO DE POSTO DE SAÚDE DO POVOADO CRAÚNO

COMPOSIÇÃO DO BDI

DESCRIÇÃO	PERCENTUAIS(%)
1. LUCRO	7,40
2. ADMINISTRAÇÃO CENTRAL	4,00
3. DESPESAS FINANCEIRAS	1,23
4. ISSQN	2,00
5. PIS	0,65
6. CPRB (2% SOBRE FATURAMENTO)	
7. COFINS	3,00
8. GARANTIAS, SEGUROS E RISCOS	2,07

$$BDI = \frac{(1+X)(1+Y)(1+Z)}{(1-I)} - 1$$

Onde:

- *X = Taxa da somatória das despesas indiretas, exceto tributos e despesas financeiras;*
- *Y = Taxa representativa das despesas financeiras;*
- *Z = Taxa representativa do lucro;*
- *I = Taxa representativa da incidência de tributos.*

X(%)= 6,07

Y(%)= 1,23

Z(%)= 7,40

I(%)= 5,65

Aplicando na fórmula acima, temos:

BDI(%)= 22,12

Campo Grande do Piauí (PI), 18 de junho de 2026

 Ivanildo Freitas de Oliveira
 Engenheiro Civil
 RN: 1985991234
 CREA-PI 30222

PREFEITURA MUNICIPAL DE CAMPO GRANDE DO PIAUÍ-PIAUÍ
CONSTRUÇÃO DE POSTO DE SAÚDE DO POVOADO CRAÚNO

ENCARGOS SOCIAIS SOBRE A MÃO DE OBRA - SEM DESONERAÇÃO
--

CÓDIGO		HORISTA %	MENSALISTA %
--------	--	-----------	--------------

GRUPO A			
A1	INSS	20,00	20,00
A2	SESI	1,50	1,50
A3	SENAI	1,00	1,00
A4	INCRA	0,20	0,20
A5	SEBRAE	0,60	0,60
A6	Salário-Educação	2,50	2,50
A7	Seguro Contra Acidentes de Trabalho	3,00	3,00
A8	FGTS	8,00	8,00
A9	SECONCI	0,00	0,00
A	Total dos Encargos Sociais	36,80	36,80

GRUPO B			
B1	Repouso Semanal Remunerado	17,82	0,00
B2	Feriados	3,95	0,00
B3	Auxilio - enfermidade	0,86	0,65
B4	13º salário	10,96	8,33
B5	Licença Paternidade	0,07	0,05
B6	Faltas justificadas	0,73	0,56
B7	Dias de chuva	1,17	0,00
B8	Auxilio acidente de trabalho	0,10	0,07
B9	Férias Gozadas	11,71	8,90
B10	Salário Maternidade	0,03	0,03
B	Total dos Encargos Sociais que recebem incidências de A	47,40	18,59

GRUPO C			
C1	Aviso Prévio Indenizado	5,30	4,03
C2	Aviso Prévio Trabalhado	0,12	0,09
C3	Férias Indenizadas	2,46	1,87
C4	Depósito rescisão sem Justa Causa	2,89	2,20
C5	Idenização Adicional	0,45	0,34
C	Total dos Encargos Sociais que não recebem incidências globais de A	11,22	8,53

GRUPO D			
D1	Reincidência de Grupo A sobre Grupo B	17,44	6,84
D2	Reincidência de Grupo A sobre Aviso Prévio Trabalhado e Reincidência do FGTS sobre Aviso Prévio Indenizado	0,47	0,36
D	Total das Taxas incidências e reincidências	17,91	7,20

TOTAL (A+B+C+D)	113,33	71,12
-----------------	--------	-------

CAMPO GRANDE DO PIAUÍ (PI), 18 DE JUNHO DE 2026

Ivanildo Freitas de Oliveira
Engenheiro Civil
RN: 1905991234
CREA-PI 30222

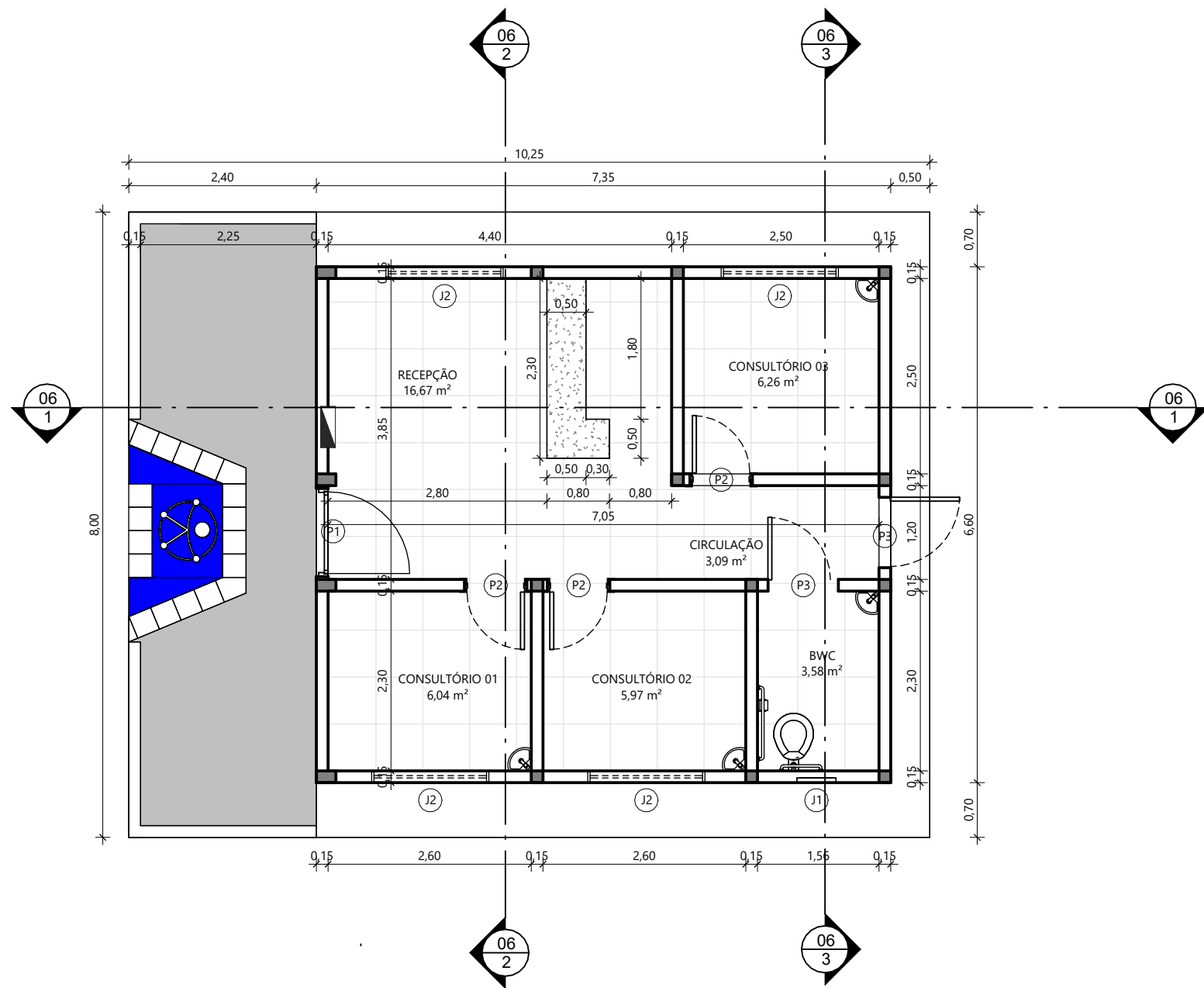

1 PLANTA BAIXA TÉCNICA
ESC.: 1 : 75

Ivanildo Freitas de Oliveira
Engenheiro Civil
RNI 159.5991234
CREA/PI 30222

IVANILDO FREITAS OLIVEIRA
Engenheiro Civil

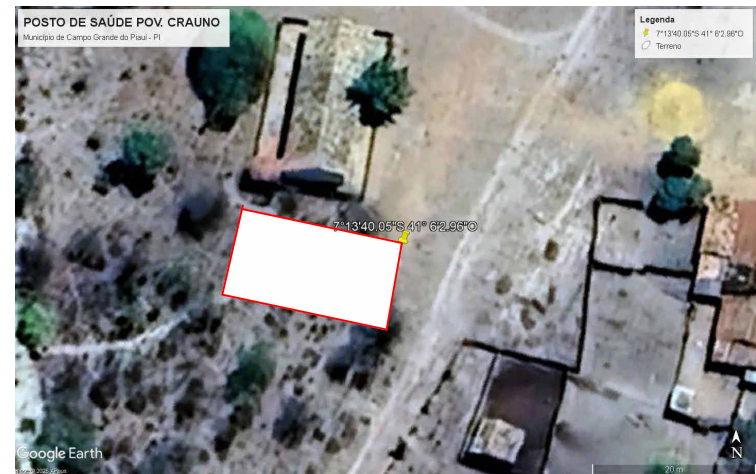

VISTA AÉREA - 7°13'40.05\"/>

QUADRO GERAL DE ÁREAS INTERNAS

NOME	ÁREA	PERÍMETRO
BWC	3,58 m²	7,71
CALÇADA	17,33 m²	19,90
CIRCULAÇÃO	3,09 m²	7,56
CONSULTÓRIO 01	6,04 m²	9,85
CONSULTÓRIO 02	5,97 m²	9,79
CONSULTÓRIO 03	6,26 m²	10,01
RECEPÇÃO	16,67 m²	22,39

QUANTITATIVO DE JANELAS

CÓD	QT	LARGURA	ALTURA	PEIT.	DESCRIÇÃO
J1	1	0,50	0,40	1,80	JANELA BASCULANTE EM ALUMÍNIO E VIDRO
J2	4	1,50	0,50	1,60	JANELA DE CORRER EM ALUMÍNIO E VIDRO

QUANTITATIVO DE PORTAS E GRADIS

CÓD	QT	LARGURA	ALTURA	DESCRIÇÃO
P1	1	1,20	2,10	PORTA DE GIRO SIMPLES EM VIDRO
P2	3	0,80	2,10	PORTA DE GIRO SIMPLES, FOLHA ÚNICA, METÁLICA
P3	2	0,90	2,10	PORTA DE GIRO SIMPLES, FOLHA ÚNICA, METÁLICA
P4	1	0,70	0,80	PORTINHOLA DE GIRO SIMPLES, AÇO

Proprietário Prefeitura Municipal de Campo Grande

Projeto POSTO DE SAÚDE POV. CRAUNO

Conteúdo da prancha PLANTA BAIXA TÉCNICA E VISTA AÉREA

Data 29/04/2026

Escala Indicada

Folha

A3

Nº prancha

01/09

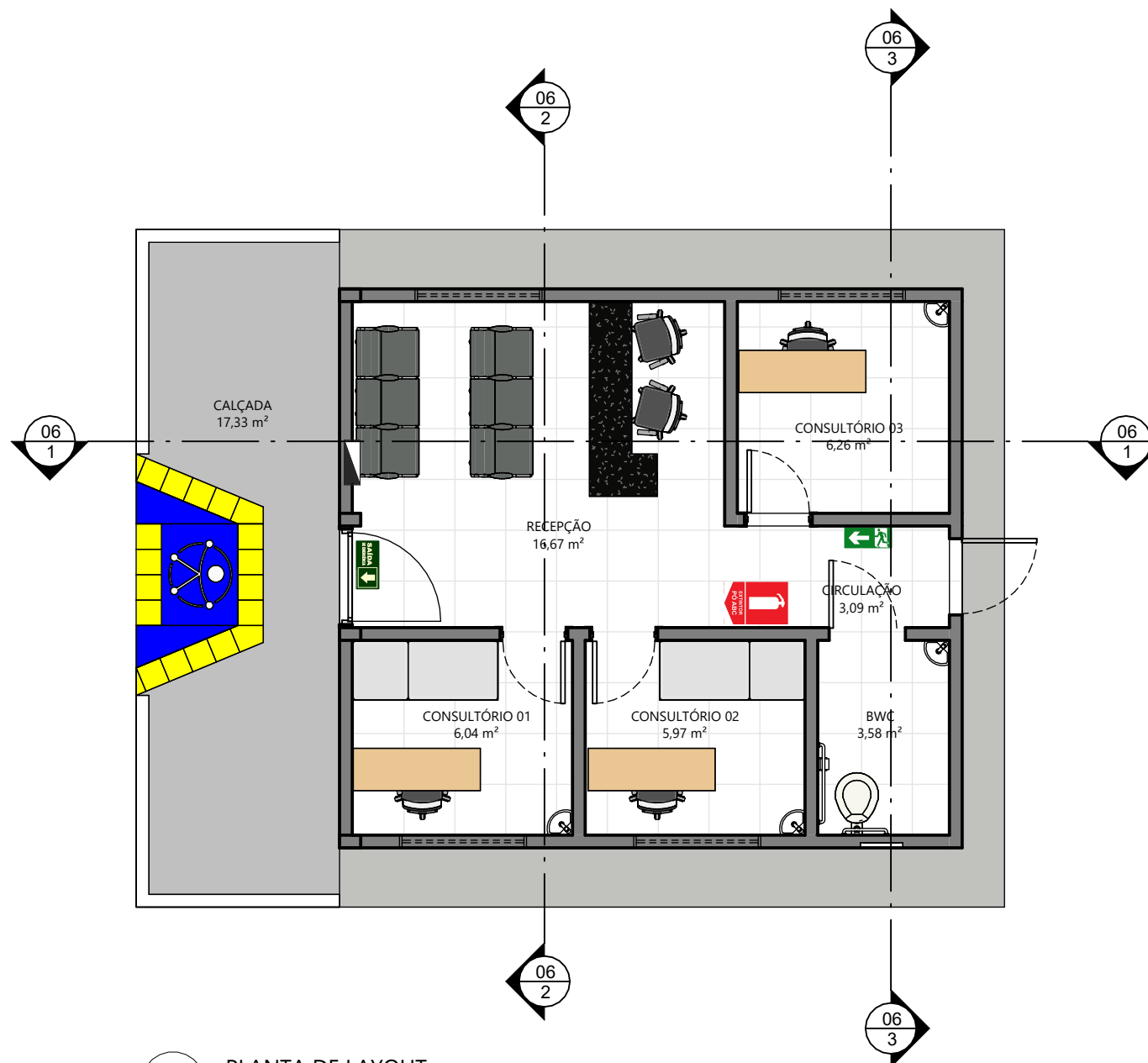

1 PLANTA DE LAYOUT
ESC.: 1 : 75

LEGENDA DE ROTAS DE FUGA	
SÍMBOLO	SIGNIFICADO
	Placa de rota de fuga (esquerda)
	Placa de saída de emergência
	Extintores tipo ABC 6kg

Ivanildo Freitas de Oliveira
Engenheiro Civil
RNI 159.599134
CREA-PI 30222

IVANILDO FREITAS OLIVEIRA
Engenheiro Civil

Proprietário	Prefeitura Municipal de Campo Grande			
Projeto	POSTO DE SAÚDE POV. CRAUNO		Data	29/04/2026
Conteúdo da prancha	PLANTA DE LAYOUT		Escala	Indicada
Folha				A3
Nº prancha				02/09



Proprietário Prefeitura Municipal de Campo Grande		Folha A3
Projeto POSTO DE SAÚDE POV. CRAUNO	Data 29/04/2026	
Conteúdo da prancha PLANTA DE PONTOS HIDROSSANITÁRIOS	Escala Indicada	Nº prancha 03/09

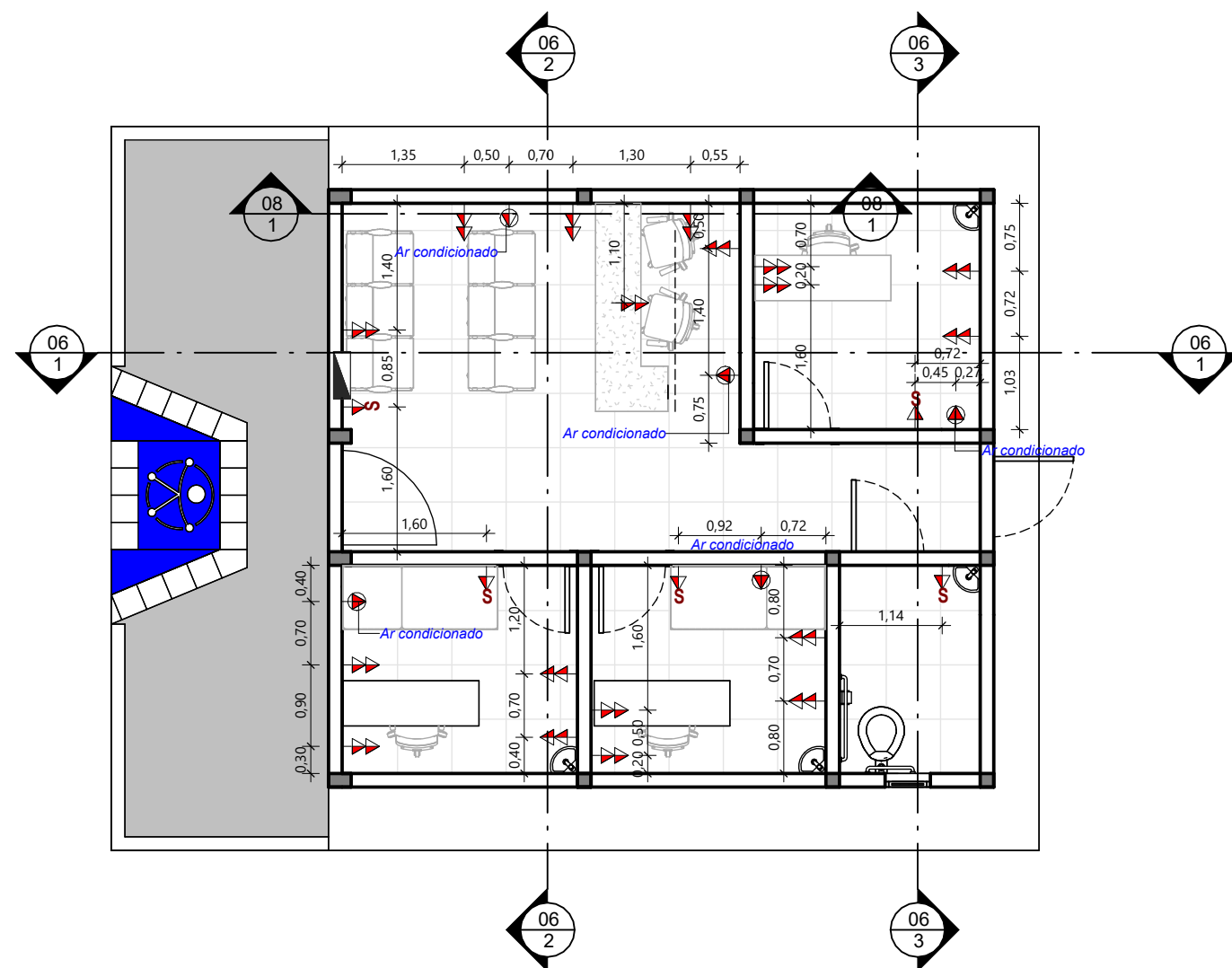

1 PLANTA DE PONTOS ELÉTRICOS
ESC.: 1 : 75

Legenda - Elétrica

Símbolo	Descrição	Altura
	Interruptor + tomada Simples 10A	1,10 m
	Tomada Simples 20 A - Ar condicionado	2,10 m
	Tomada Dupla 10 A	1,10 m
	Interruptor Simples	1,10 m
	Quadro de distribuição	

Ivanildo Freitas de Oliveira
Engenheiro Civil
RNT 159.591.134
CREA/PI 30222

IVANILDO FREITAS OLIVEIRA
Engenheiro Civil

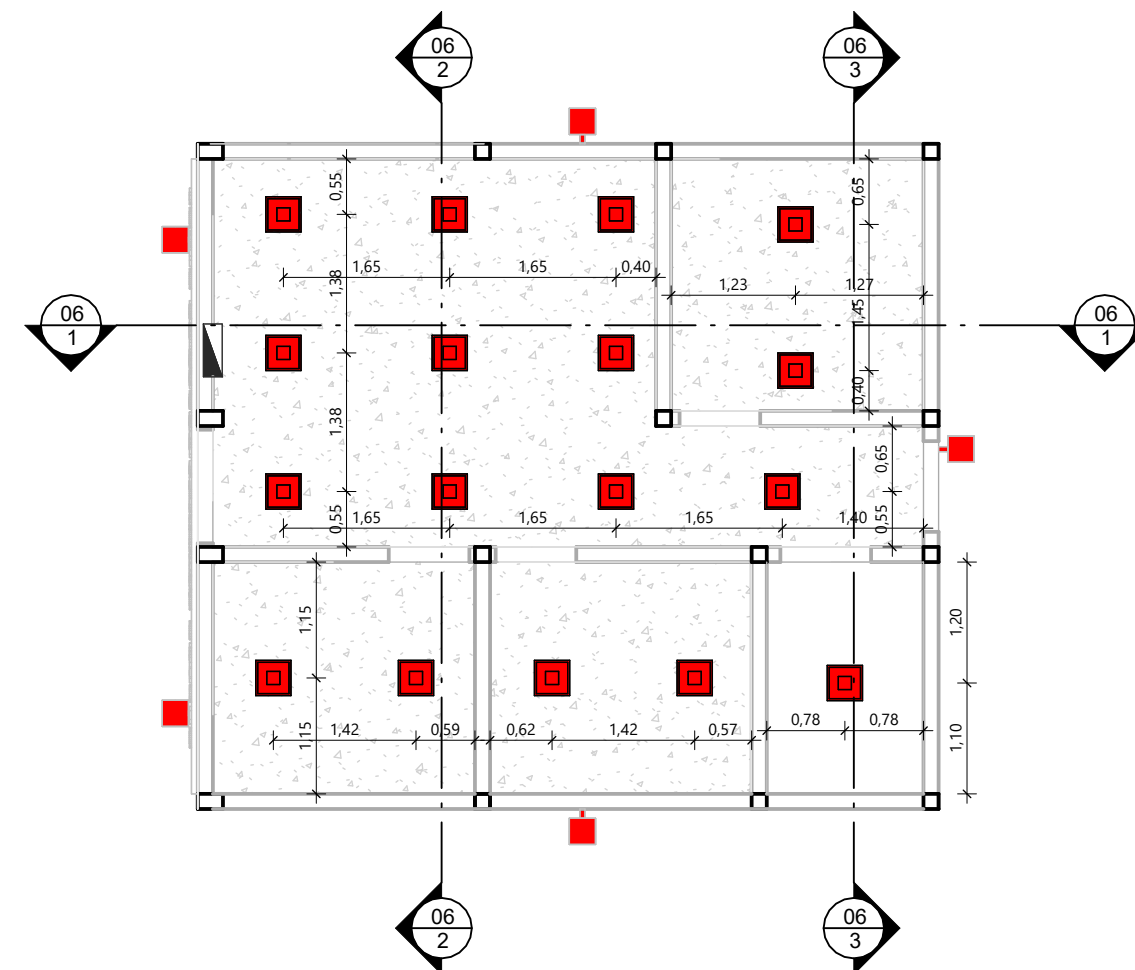

2 PLANTA DE FORRO - LUMINOTÉCNICA
ESC.: 1 : 75

Legenda - Luminotécnico

Símbolo	Descrição
	Plafon redondo de sobrepor 12W
	Refletor

Proprietário

Prefeitura Municipal de Campo Grande

Projeto

POSTO DE SAÚDE POV. CRAUNO

Conteúdo da prancha

PLANTA DE PONTOS ELÉTRICOS E PLANTA DE PONTOS LUMINOTÉCNICOS

Data

29/04/2026

Escala

Indicada

Folha

A3

Nº prancha

04/09

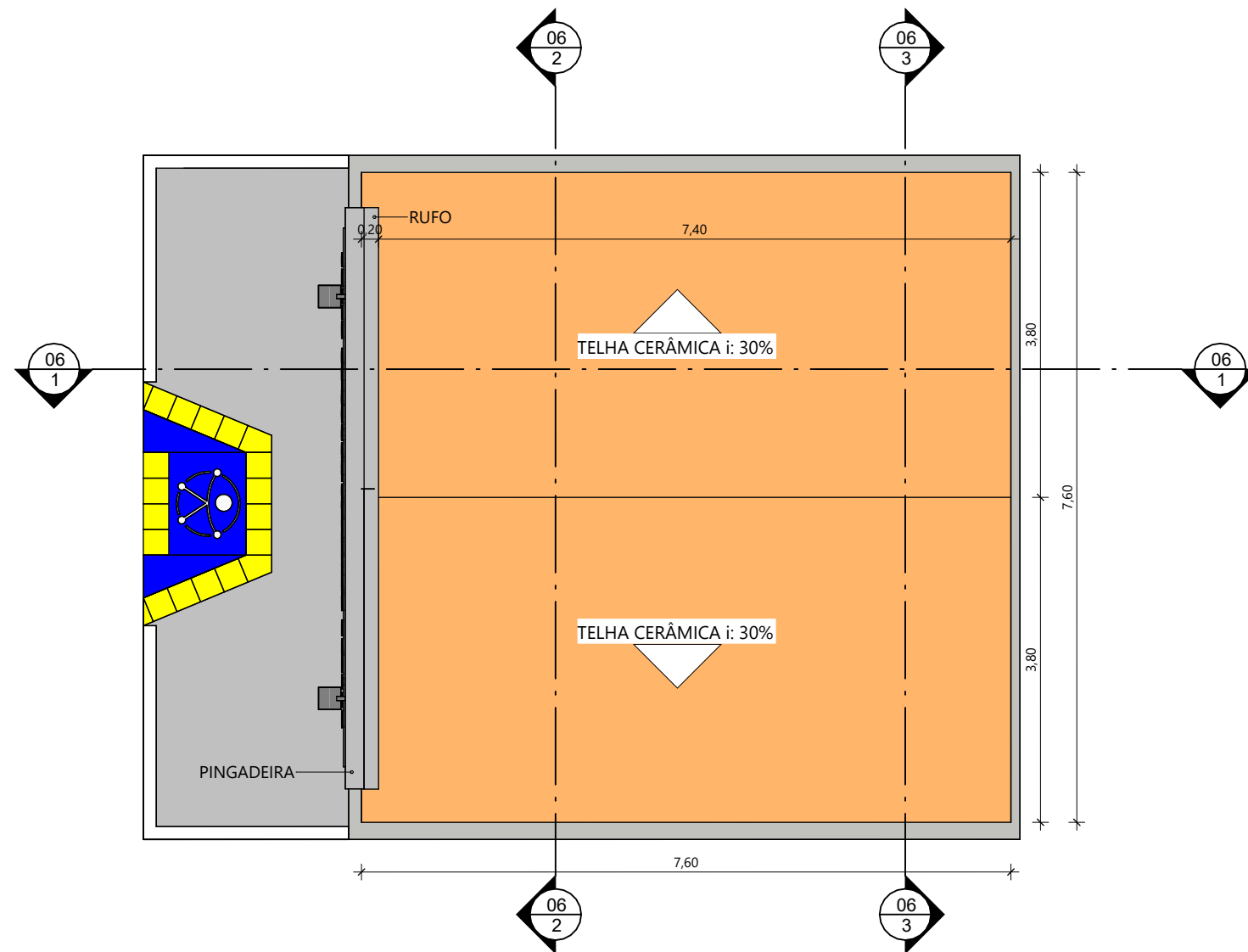

1 PLANTA DE COBERTURA
ESC.: 1 : 75

Ivanildo Freitas de Oliveira
Engenheiro Civil
RNI 152.591.134
CREA/PI 30222

IVANILDO FREITAS OLIVEIRA
Engenheiro Civil

Proprietário	Prefeitura Municipal de Campo Grande		
Projeto	POSTO DE SAÚDE POV. CRAUNO		Data 29/04/2026
Conteúdo da prancha	PLANTA DE COBERTURA		Escala Indicada
			Folha A3 Nº prancha 05/09

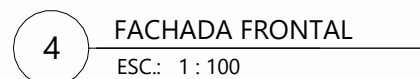
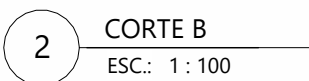

Proprietário Prefeitura Municipal de Campo Grande		Folha A3
Projeto POSTO DE SAÚDE POV. CRAUNO	Data 29/04/2026	
Conteúdo da prancha CORTES E FACHADAS	Escala Indicada	Nº prancha 06/09

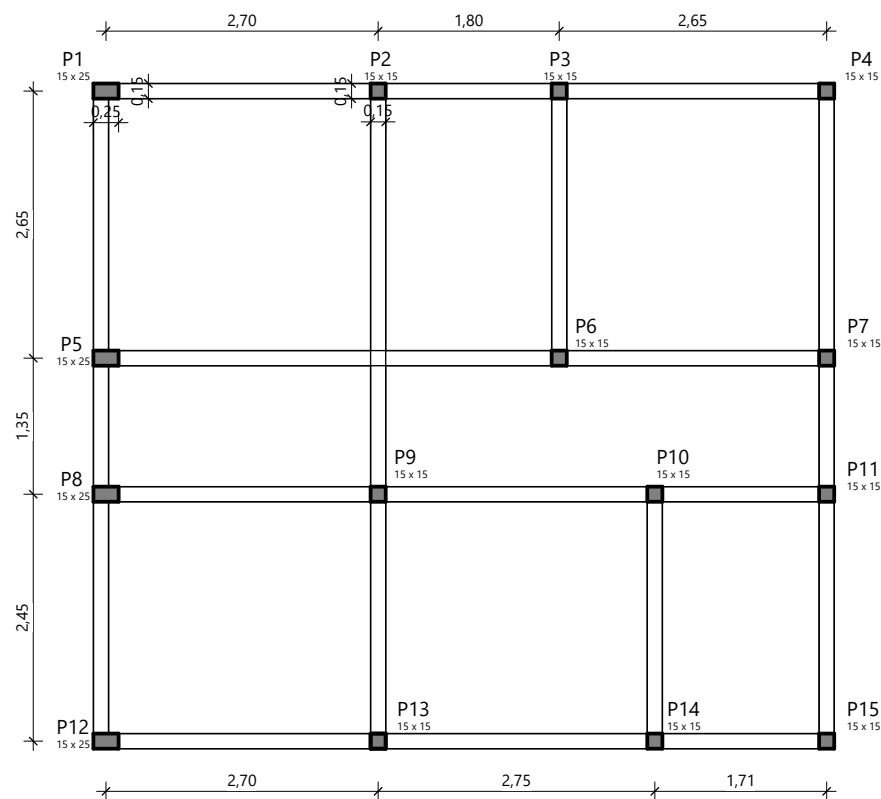

1 DET. PILARES
ESC.: 1 : 75

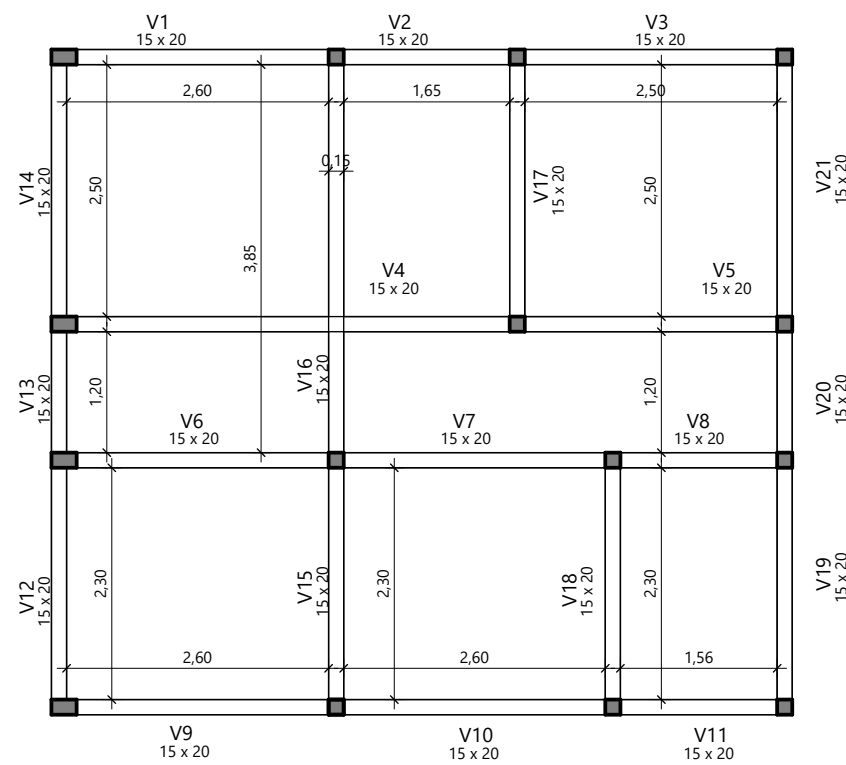

2 DET. VIGAS
ESC.: 1 : 75

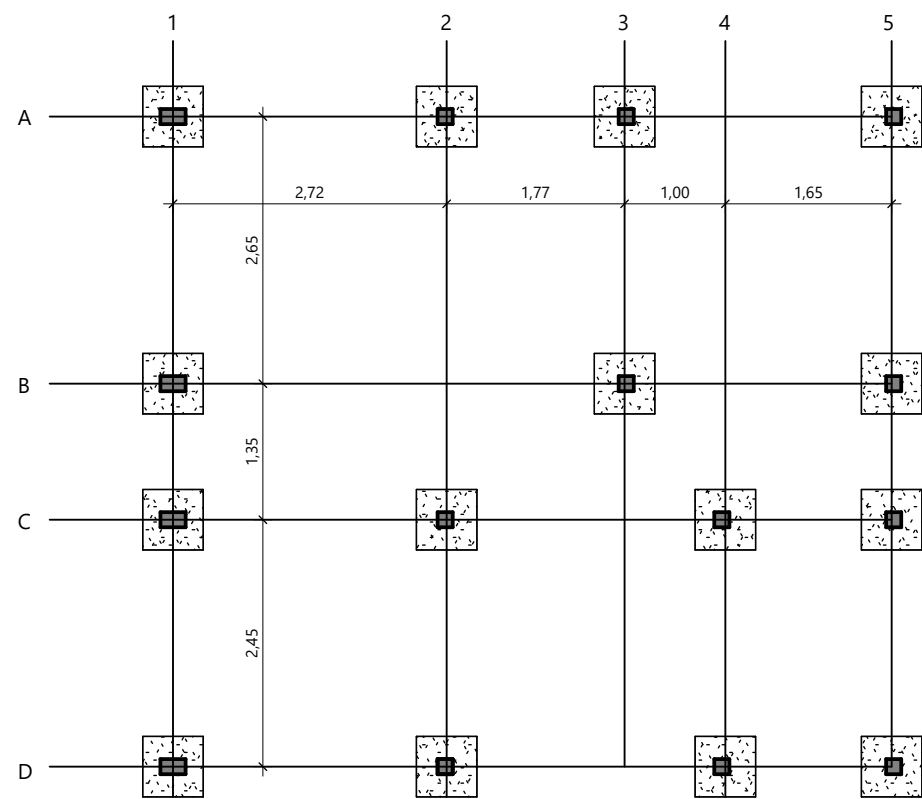

3 DET. SAPATA
ESC.: 1 : 75

Ivanildo Freitas de Oliveira
Engenheiro Civil
RNT 159.5991234
CREA-PI 30222

IVANILDO FREITAS OLIVEIRA
Engenheiro Civil

Proprietário	Prefeitura Municipal de Campo Grande		
Projeto	POSTO DE SAÚDE POV. CRAUNO	Data	29/04/2026
Conteúdo da prancha	DETALH. ESTRUTURA - PILARES, VIGAS E SAPATAS	Escala	Indicada
Folha			A3
Nº prancha			07/09

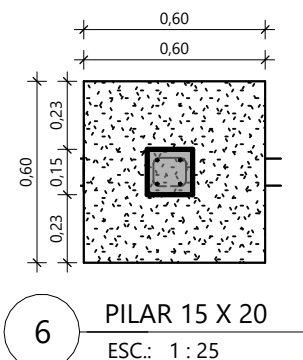
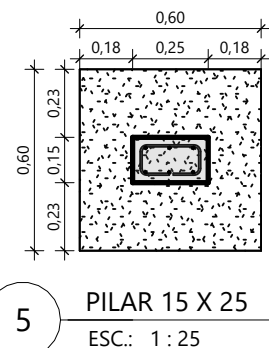
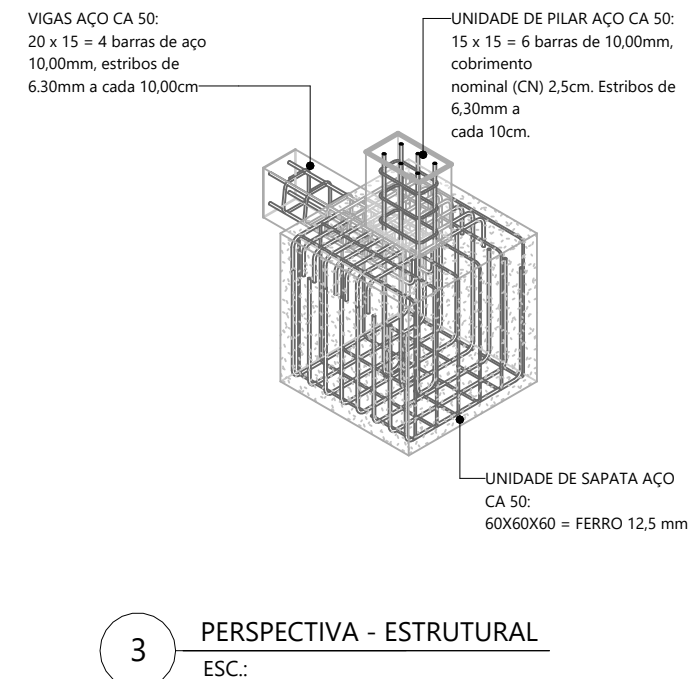
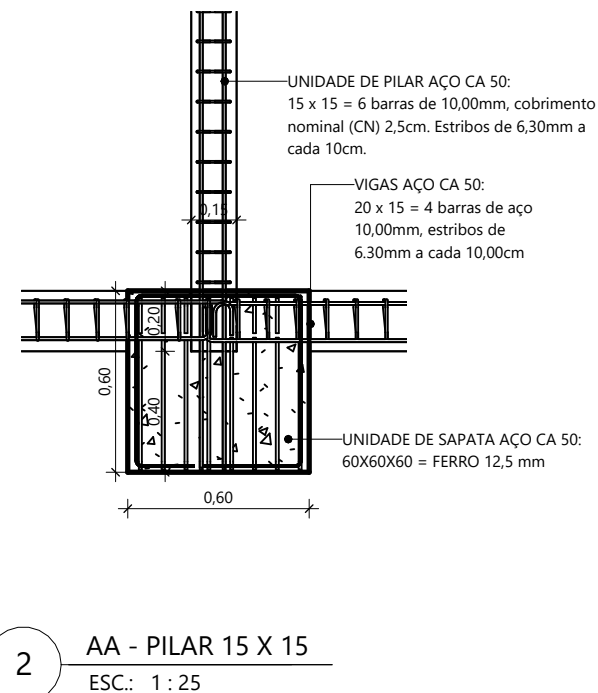
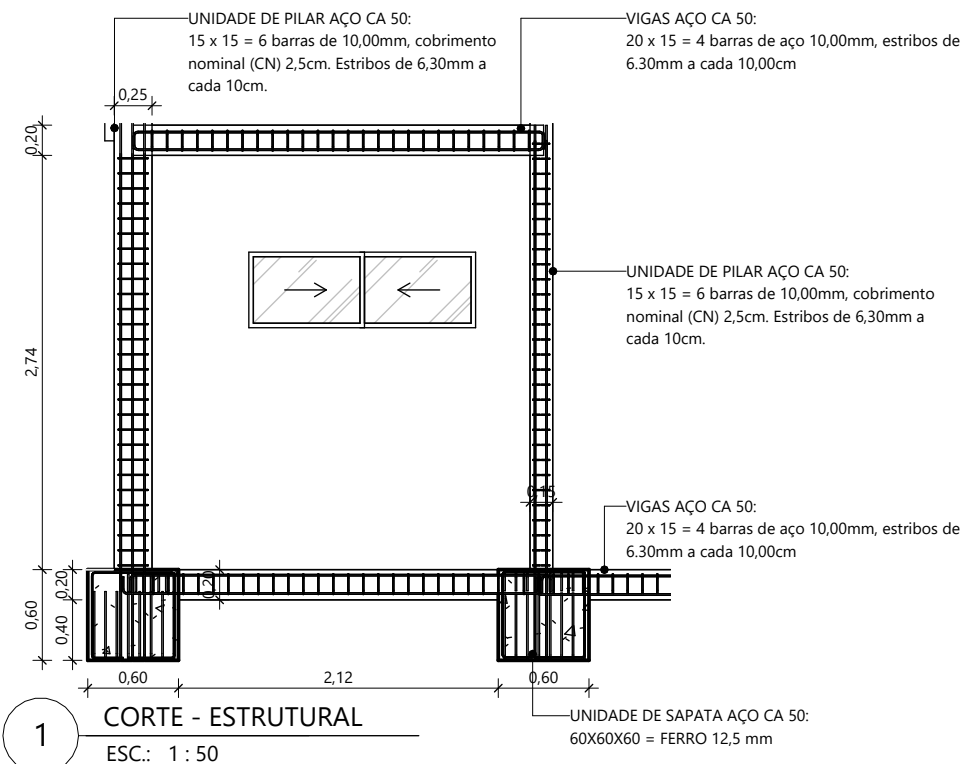

UNIDADE DE SAPATA AÇO CA 50:
60X60X60 = FERRO 12,5 mm

- UNIDADE DE PILAR AÇO CA 50:
15 x 15 = 6 barras de 10,00mm, cobrimento nominal (CN) 2,5cm. Estribos de 6,30mm a cada 10cm.
- UNIDADE DE PILAR AÇO CA 50:
25 x 15 = 6 barras de 10,00mm, cobrimento nominal (CN) 2,5cm. Estribos de 6,30mm a cada 10cm.
- UNIDADE DE VERGAS AÇO CA 50:
10 x 10 = 4 barras de 8,00mm, cobrimento nominal (CN) 2,5cm. Estribos de 6,30mm a cada 10cm.
- VIGA BALDRAME AÇO CA 50:
20 x 15 = 4 barras de aço 12,00mm, estribos de 6,30mm a cada 10,00cm
- VIGAS AÇO CA 50:
20 x 15 = 4 barras de aço 10,00mm, estribos de 6,30mm a cada 10,00cm

Ivanildo Freitas de Oliveira
Engenheiro Civil
RNT 159.5991334
CREA-PI 30222

IVANILDO FREITAS OLIVEIRA
Engenheiro Civil

Proprietário

Prefeitura Municipal de Campo Grande

Projeto

POSTO DE SAÚDE POV. CRAUNO

Conteúdo da prancha
DETALH. ESTRUTURA

Data

29/04/2026

Escala
Indicada

Folha

A3

Nº prancha

08/09



Ivanildo Freitas de Oliveira
Engenheiro Civil
RNL 158.5991234
CREA/PI 30222

IVANILDO FREITAS OLIVEIRA
Engenheiro Civil

Proprietário

Prefeitura Municipal de Campo Grande

Projeto

POSTO DE SAÚDE POV. CRAUNO

Conteúdo da prancha

RENDER

Data

29/04/2026

Escala

Indicada

Folha

A3

Nº prancha

09/09