



**CONSTRUÇÃO DE DUAS SALAS NA PROINFÂNCIA
ANANIAS MARIA DE ALENCAR NO MUNICÍPIO DE FRANCISCO
MACEDO - PI**

FEVEREIRO / 2025



**OBRA: CONSTRUÇÃO DE DUAS SALAS NA PROINFÂNCIA ANANIAS MARIA DE ALENCAR
LOCAL: MUNICÍPIO DE FRANCISCO MACEDO – PI**

ÍNDICE

- 1.0 APRESENTAÇÃO**
- 2.0 ASPECTOS GEOGRÁFICOS**
- 3.0 ASPECTOS SOCIOECONÔMICOS**
- 4.0 ASPECTOS FISIAGRÁFICOS**
- 5.0 JUSTIFICATIVA**
- 6.0 OBJETIVOS**
- 7.0 METAS**
- 8.0 MEMORIAL DESCRITIVO**
- 9.0 RELATÓRIO FOTOGRÁFICO**
- 10.0 ESPECIFICAÇÕES TÉCNICAS**
- 11.0 PLANILHAS ORÇAMENTÁRIAS**
- 12.0 CRONOGRAMA FÍSICO FINANCEIRO**
- 13.0 COMPOSIÇÕES DE CUSTO UNITÁRIO**
- 14.0 COMPOSIÇÃO DO BDI**
- 15.0 COMPOSIÇÃO DOS ENCARGOS SOCIAIS**
- 16.0 PROJETO GRÁFICO**



OBRA: CONSTRUÇÃO DE DUAS SALAS NA PROINFÂNCIA ANANIAS MARIA DE ALENCAR
LOCAL: MUNICÍPIO DE FRANCISCO MACEDO – PI

1.0 APRESENTAÇÃO

A Prefeitura Municipal de FRANCISCO MACEDO vem apresentar Projeto Básico de Engenharia para Construção de Duas Salas na Proinfância Ananias Maria de Alencar no município de FRANCISCO MACEDO - PI.

OBJETO: Construção de Duas Salas na Proinfância Ananias Maria de Alencar no município de FRANCISCO MACEDO - PI.

- **INVESTIMENTO:** R\$ 155.311,34 (cento e cinquenta e cinco mil, trezentos e onze reais e trinta e quatro centavos).

2.0 ASPECTOS GEOGRÁFICOS

O município está localizado na microrregião de Alto Médio Canindé (Figura 1), compreendendo uma área irregular de 136,68 km², tendo como limite o município de Alegrete do Piauí ao norte, ao sul com Marcolândia e Padre Marcos, a leste com Caldeirão Grande do Piauí e, a oeste com Padre Marcos.

A sede municipal tem as coordenadas geográficas de 07°19'50" de latitude sul e 40°47'68" de longitude oeste de Greenwich e dista cerca de 391 km de Teresina.



Figura 1 – Mapa de localização do município.



OBRA: CONSTRUÇÃO DE DUAS SALAS NA PROINFÂNCIA ANANIAS MARIA DE ALENCAR
LOCAL: MUNICÍPIO DE FRANCISCO MACEDO – PI

3.0 ASPECTOS SOCIOECONÔMICOS

O município foi criado pela Lei Estadual nº 4.810 de 14/12/1995, sendo desmembrado do município de Padre Marcos. A população total, segundo o Censo 2000 do IBGE, é de 2.337 habitantes e uma densidade demográfica de 17,1 hab/km², onde 72,7% das pessoas estão na zona rural. Com relação a educação, 63,7% da população acima de 10 anos de idade são alfabetizadas.

A sede do município dispõe de abastecimento de água, energia elétrica distribuída pela Companhia EQUATORIAL ENERGIA, terminais telefônicos, agencia de correios e telégrafos, posto de saúde e escolas de ensino fundamental.

A agricultura praticada no município é baseada na produção sazonal de feijão, algodão, mandioca e milho.

4.0 ASPECTOS FISIAGRÁFICOS

As condições climáticas do município de Francisco Macedo (com altitude da sede a 360 m acima do nível do mar) apresentam temperaturas mínimas de 18 oC e máximas de 36 oC, com clima semi-árido, quente e seco. A precipitação pluviométrica média anual é definida no Regime Equatorial Continental, com isoietas anuais em torno de 500 mm e trimestres janeiro-fevereiro-março e dezembro-janeiro fevereiro como os mais chuvosos. Apresenta elevada deficiência hídrica (IBGE, 1977).

Os solos da região, em grande parte provenientes da alteração de granitos, são rasos ou pouco espessos, jovens, às vezes pedregosos, ainda com influência do material subjacente. Dentre os solos regionais predominam latossolos álicos e distróficos de textura média a argilosa, presença de misturas de vegetais, fase caatinga hipoxerófila (grameal) e/ou caatinga/cerrado caducifólio. Secundariamente, solos podzólicos vermelho-amarelos, textura média a argilosa, fase pedregosa e não pedregosa, com misturas e transições vegetais, floresta sub-caducifólia/caatinga, além de areias quartzosas, que compreendem solos arenosos essencialmente quartzosos, profundos, drenados, desprovidos de minerais primários, de baixa fertilidade, com transições vegetais, fase caatinga hiperxerófila e/ou cerrado sub-caducifólio/floresta sub-caducifólia (Jacomine et al., 1986).



OBRA: CONSTRUÇÃO DE DUAS SALAS NA PROINFÂNCIA ANANIAS MARIA DE ALENCAR
LOCAL: MUNICÍPIO DE FRANCISCO MACEDO – PI

Os grandes traços do modelado nordestino atual devem-se a processos morfogenéticos sub atuais, com ênfase para as condições áridas dominantes desde o Neógeno ao Quaternário, em toda sua evolução geomorfológico-biogeográfica. As formas de relevo, na região em apreço, compreendem, principalmente, superfícies tabulares reelaboradas (chapadas baixas), relevo plano com partes suavemente onduladas e altitudes variando de 150 a 300 metros; superfícies tabulares cimeiras (chapadas altas), com relevo plano, altitudes entre 400 a 500 metros, com grandes mesas recortadas e superfícies onduladas com relevo movimentado, encostas e prolongamentos residuais de chapadas, desníveis e encostas mais acentuadas de vales, elevações (serras, morros e colinas), com altitudes de 150 a 500 metros (Jacomine et al., 1986).

5.0 JUSTIFICATIVA

A Construção de Duas Salas na Proinfância Ananias Maria de Alencar é necessária para atender às normas pedagógicas, garantir a segurança dos estudantes e educadores, e melhorar a qualidade do ensino. A infraestrutura atual apresenta deficiências que comprometem o ambiente de aprendizagem e o cumprimento das exigências dos órgãos educacionais. Além disso, a modernização permitirá a implantação de recursos didáticos mais adequados e eficientes, assegurando uma educação de melhor qualidade para a comunidade e reduzindo as desigualdades no acesso à educação.

A ampliação da escola também impulsionará o desenvolvimento local, beneficiando famílias e estudantes, que terão um local adequado para o aprendizado, evitando a superlotação das salas existentes. Além disso, a obra criará oportunidades de emprego na construção, promoverá a capacitação de profissionais da educação e garantirá um espaço sustentável e acessível. Assim, a construção das salas de aula é essencial para fortalecer a comunidade, melhorar a formação cidadã e assegurar a sustentabilidade do sistema educacional.

6.0 OBJETIVOS

6.1 GERAL:

- Garantir que a escola atenda às normas educacionais e de acessibilidade vigentes.



OBRA: CONSTRUÇÃO DE DUAS SALAS NA PROINFÂNCIA ANANIAS MARIA DE ALENCAR
LOCAL: MUNICÍPIO DE FRANCISCO MACEDO – PI

- Melhorar a qualidade do ensino, proporcionando ambientes adequados para aprendizagem.
- Oferecer condições seguras, confortáveis e inclusivas para estudantes e professores.
- Fortalecer a comunidade local, beneficiando famílias e promovendo equidade educacional.
- Criar oportunidades de emprego temporário durante a obra e promover a qualificação da mão de obra.
- Implementar soluções sustentáveis na construção para minimizar impactos ambientais.
- Assegurar a modernização da infraestrutura escolar, garantindo seu funcionamento eficiente e seguro.

6.2 ESPECÍFICOS:

- Realizar a construção de duas salas de aula com materiais duráveis e adequados às normas técnicas.
- Criar um plano de utilização dos espaços que otimize o atendimento aos estudantes.
- Integrar a comunidade escolar no projeto, promovendo senso de pertencimento.
- Promover ações educativas sobre a importância do ambiente escolar para a aprendizagem.
- Monitorar continuamente a manutenção e o uso das salas para garantir sua durabilidade e funcionalidade.

7.0 METAS

A Construção de Duas Salas na Proinfância Ananias Maria de Alencar no município de FRANCISCO MACEDO - PI.

8.0 MEMORIAL DESCRITIVO

8.1 Representações Gráficas do projeto:

Planta com indicação da área de intervenção, Planta baixa, corte e detalhes executivos em anexo.



OBRA: CONSTRUÇÃO DE DUAS SALAS NA PROINFÂNCIA ANANIAS MARIA DE ALENCAR
LOCAL: MUNICÍPIO DE FRANCISCO MACEDO – PI

8.2 Orçamento do Projeto:

Planilhas orçamentárias e composições detalhadas de custos em anexo.

8.3 Localização da obra:

A área para implantação do projeto está inserida no município de FRANCISCO MACEDO, conforme, com condições topográficas compatíveis com os serviços propostos.

8.4 Descrição do projeto:

A Construção de Duas Salas Proinfância contemplara os seguintes serviços:

- Execução de alvenaria e reboco;
- Assentamento de revestimento cerâmico;
- Instalação de esquadrias
- Forro;
- Pintura;
- Instalações elétricas;

8.5 Comprovação dos Custos Apresentados:

Os custos apresentados são aqueles praticados no mercado e será contratada a firma que apresentar os menores preços e melhores condições.

8.6 Cronograma Físico-Financeiro:

Quanto ao Cronograma, ocorrerá ele sendo exigido na licitação e apresentado na Prestação de Contas, estando previsto o prazo de 90 (noventa) dias, para execução propriamente dita.

Em anexo, é apresentado o Cronograma Físico-Financeiro, com os respectivos valores e prazos de execução, compatibilizando com a Planilha detalhada de Custos e Memorial Descritivo.



OBRA: CONSTRUÇÃO DE DUAS SALAS NA PROINFÂNCIA ANANIAS MARIA DE ALENCAR
LOCAL: MUNICÍPIO DE FRANCISCO MACEDO – PI

9.0 RELATÓRIO FOTOGRÁFICO



PREFEITURA MUNICIPAL DE FRANCISCO MACEDO - PI

OBRA: CONSTRUÇÃO DE DUAS SALAS NA PROINFÂNCIA ANANIAS MARIA DE ALENCAR
LOCAL: MUNICÍPIO DE FRANCISCO MACEDO - PI

RELATÓRIO FOTOGRÁFICO



FOTO 01



FOTO 02



FOTO 03



FOTO 04



OBRA: CONSTRUÇÃO DE DUAS SALAS NA PROINFÂNCIA ANANIAS MARIA DE ALENCAR
LOCAL: MUNICÍPIO DE FRANCISCO MACEDO – PI

10.0 ESPECIFICAÇÕES TÉCNICAS



OBRA: CONSTRUÇÃO DE DUAS SALAS NA PROINFÂNCIA ANANIAS MARIA DE ALENCAR
LOCAL: MUNICÍPIO DE FRANCISCO MACEDO – PI

ESPECIFICAÇÃO TÉCNICA

Composição SINAPI - 90587

INFORMAÇÕES GERAIS

Código	Descrição da Composição	Unidade	
90587	VIBRADOR DE IMERSÃO, DIÂMETRO DE PONTEIRA 45MM, MOTOR ELÉTRICO TRIFÁSICO POTÊNCIA DE 2 CV - CHI DIURNO. AF_06/2015	CHI	
Classe		Tipo	
Equipamentos		CUSTO HORÁRIO IMPRODUTIVO DIURNO	
Atualização	Vigência	Macroclasse.classe.grupo	Situação
19/05/2015	06/2015	03.CHOR.CHID.066/01	ATIVO

ITEMS DA COMPOSIÇÃO

Base	Tipo	Código	Descrição	Unidade	Coeficiente
SINAPI	C	90582	VIBRADOR DE IMERSÃO, DIÂMETRO DE PONTEIRA 45MM, MOTOR ELÉTRICO TRIFÁSICO POTÊNCIA DE 2 CV - DEPRECIACÃO. AF_06/2015	H	1
SINAPI	C	90583	VIBRADOR DE IMERSÃO, DIÂMETRO DE PONTEIRA 45MM, MOTOR ELÉTRICO TRIFÁSICO POTÊNCIA DE 2 CV - JUROS. AF_06/2015	H	1

Itens e suas Características

- vibrador de imersão, diâmetro de ponteira 45mm, como motor elétrico trifásico 2 cv.

Equipamentos

- Não se aplica.

Crítérios para Quantificação dos Serviços

- Hora à disposição do serviço, porém não em operação (motor desligado).

Crítérios de Aferição

- Pesquisa bibliográfica em Manuais Técnicos e catálogos de equipamentos;
- Consideração de custos de depreciação, juros e mão de obra (se houver);
- Condição de severidade adotada foi a Média;
- Impostos e seguros obrigatórios incidentes (se for caminhão ou veículo automotivo) ou não.

Execução

- Não se aplica.

Jorge Luis Simão da Cunha
Engenheiro Civil - CREA-PI 44521
Reg. Nac. 1922633992



OBRA: CONSTRUÇÃO DE DUAS SALAS NA PROINFÂNCIA ANANIAS MARIA DE ALENCAR
LOCAL: MUNICÍPIO DE FRANCISCO MACEDO – PI

ESPECIFICAÇÃO TÉCNICA

Informações Complementares

- Não se aplica.

Pendências

- Não se aplica.

Composição SINAPI - 103675

INFORMAÇÕES GERAIS

Código	Descrição da Composição	Unidade	
103675	CONCRETAGEM DE VIGAS E LAJES, FCK=25 MPA, PARA LAJES MACIÇAS OU NERVURADAS COM USO DE BOMBA - LANÇAMENTO, ADENSAMENTO E ACABAMENTO. AF_02/2022_PS	m ³	
Classe		Tipo	
Concretagem para Estruturas de Concreto Armado		CONCRETOS	
Atualização	Vigência	Macroclasse.classe.grupo	Situação
07/2023	02/2022	01.FUES.CCTG.008/01	ATIVO

ITEMS DA COMPOSIÇÃO

Base	Tipo	Código	Descrição	Unidade	Coeficiente
SINAPI	C	88262	CARPINTEIRO DE FORMAS COM ENCARGOS COMPLEMENTARES	H	0,125
SINAPI	C	88309	PEDREIRO COM ENCARGOS COMPLEMENTARES	H	0,753
SINAPI	C	88316	SERVENTE COM ENCARGOS COMPLEMENTARES	H	0,826
SINAPI	C	90587	VIBRADOR DE IMERSÃO, DIÂMETRO DE PONTEIRA 45MM, MOTOR ELÉTRICO TRIFÁSICO POTÊNCIA DE 2 CV - CHI DIURNO. AF_06/2015	CHI	0,131
SINAPI	C	90586	VIBRADOR DE IMERSÃO, DIÂMETRO DE PONTEIRA 45MM, MOTOR ELÉTRICO TRIFÁSICO POTÊNCIA DE 2 CV - CHP DIURNO. AF_06/2015	CHP	0,12
SINAPI	I	1527	CONCRETO USINADO BOMBEAVEL, CLASSE DE RESISTENCIA C25, BRITA 0 E 1, SLUMP = 100 +/- 20 MM, COM BOMBEAMENTO (DISPONIBILIZACAO DE BOMBA), SEM O LANCAMENTO (NBR 8953)	m ³	1,103

Itens e suas Características



OBRA: CONSTRUÇÃO DE DUAS SALAS NA PROINFÂNCIA ANANIAS MARIA DE ALENCAR
LOCAL: MUNICÍPIO DE FRANCISCO MACEDO – PI

ESPECIFICAÇÃO TÉCNICA

- Concreto usinado bombeável, classe de resistência C25, com brita 0 e 1, slump = 160 e 200 +/- 20 mm, inclui serviço de bombeamento (Insumo substituído, ver item 8 – Pendências);
- Pedreiro - responsável pelo lançamento, adensamento e acabamento do concreto;
- Carpinteiro - responsável por verificar a integridade das fôrmas durante a concretagem;
- Servente - auxilia os pedreiros em todas as etapas da concretagem;
- Vibrador de imersão com motor elétrico trifásico de potência 2 cv.

Equipamentos

- Vibrador de imersão com motor elétrico 2HP trifásico, diâmetro de ponteira de 45 mm, com mangote.

Critérios para Quantificação dos Serviços

- Esta composição deve ser utilizada para as seguintes condições:
- pavimentos com laje do tipo maciça ou nervurada (com cubetas);
- lançamento com bomba;
- Cubicar previamente e utilizar o volume teoricamente necessário para concretagem das vigas e lajes da parte do edifício a ser executada.

Critérios de Aferição

- Para o levantamento dos índices de produtividade foram considerados os operários envolvidos no lançamento (incluindo o manuseio da tubulação da bomba), espalhamento, adensamento e acabamento do concreto;
- Foi considerado um carpinteiro responsável por verificar a integridade das fôrmas durante toda a concretagem;
- Foi considerado na produtividade do servente a execução da cura do concreto utilizando água potável;
- Apesar de a velocidade da bomba ter sido considerada nos indicadores de produtividade da mão-de-obra, o equipamento não foi considerado, sendo tratado em composições de transporte;
- Foram separados o tempo produtivo (CHP) e o tempo improdutivo (CHI) do vibrador de imersão da seguinte forma:
 - > CHP: considera o tempo em que está acontecendo a concretagem;
 - > CHI: considera os demais tempos da jornada de trabalho (inicialização, finalização e intervalo para almoço).
- Considerou-se 10,3% de perdas incorporadas e sobras do concreto.

Execução

- Lançar o material com a utilização de bomba e adensá-lo com uso de vibrador de imersão, de forma a que toda a armadura e os componentes embutidos sejam adequadamente envolvidos na massa de concreto;
- Adensar o concreto de forma homogênea, conforme NBR 14931:2004, a fim de não se formarem ninhos, evitando-se vibrações em excesso que venham a causar exsudação da pasta / segregação do material;
- Tomar os cuidados devidos para garantir a espessura e planicidade da laje;
- O acabamento final é feito com desempenadeiras de modo a se obter uma superfície uniforme;



OBRA: CONSTRUÇÃO DE DUAS SALAS NA PROINFÂNCIA ANANIAS MARIA DE ALENCAR
LOCAL: MUNICÍPIO DE FRANCISCO MACEDO – PI

ESPECIFICAÇÃO TÉCNICA

- Enquanto a superfície não atingir endurecimento satisfatório, executar a cura com água potável.

Informações Complementares

- Foi empregado o concreto usinado bombeável com a resistência especificada na descrição da Composição. Caso opte-se pela utilização de concreto com outra resistência, pode-se considerar a mesma composição, substituindo o referido insumo pelo concreto usinado bombeável adequado, com a resistência desejada, observando as especificações mínimas indicadas nas normas NBR 12655, NBR 8953 e NBR 6118;

- Estas composições são válidas para quaisquer dimensões de lajes e vigas;

- Para a execução do serviço, as seguintes recomendações foram observadas em campo e/ou indicadas por especialistas no tema. Entretanto, destacamos que os esforços para realização destas atividades não estão contemplados na composição;

- Antes do lançamento do concreto, assegurar-se que as armaduras atendem a todas as disposições do projeto estrutural e que todos os embutidos foram adequadamente instalados nas fôrmas (gabaritos para introdução de furos nas vigas e lajes, eletrodutos, caixas de elétrica e outros);

- Assegurar-se da correta montagem das fôrmas (geometria dos elementos, nivelamento, estanqueidade etc) e do cimbramento, e verificar a condição de estanqueidade das fôrmas, de maneira a evitar a fuga de pasta de cimento;

- Verificar se a resistência característica e/ou o traço declarado corresponde ao pedido de compra, se o concreto está com a trabalhabilidade especificada e se não foi ultrapassado o tempo de início de pega do concreto (tempo decorrido desde a saída da usina até a chegada na obra) – verificações com base na Nota Fiscal / documento de entrega;

- Após a verificação da trabalhabilidade (abatimento / "slump") e moldagem de corpos de prova para controle da resistência à compressão do concreto, faz-se o lançamento.

Pendências

- O insumo aferido em campo é o INx 45079 "Concreto usinado bombeável, classe de resistência C25, com brita 0 e 1, slump = 160 e 200 +/- 20 mm, inclui serviço de bombeamento (NBR 8953)", que não possui preço coletado pelo IBGE. Visando oferecer referência de custo para a composição, optou-se por adotar o insumo "com preço" INx 1527 - "Concreto usinado bombeável, classe de resistência C25, com brita 0 e 1, slump = 100 +/- 20 mm, incluindo o serviço de bombeamento (NBR 8953)" para permitir a publicação do custo da composição nos relatórios divulgados, mantida a mesma unidade e coeficiente. Classe: FUES - FUNDACOES E ESTRUTURAS Tipo: 0043 - CONCRETOS

Composição SINAPI - 90586

INFORMAÇÕES GERAIS

Código	Descrição da Composição	Unidade	
90586	VIBRADOR DE IMERSÃO, DIÂMETRO DE PONTEIRA 45MM, MOTOR ELÉTRICO TRIFÁSICO POTÊNCIA DE 2 CV - CHP DIURNO. AF_06/2015	CHP	
Classe		Tipo	
Equipamentos		CUSTO HORÁRIO PRODUTIVO DIURNO	
Atualização	Vigência	Macroclasse.classe.grupo	Situação
19/05/2015	06/2015	03.CHOR.CHPD.066/01	ATIVO



OBRA: CONSTRUÇÃO DE DUAS SALAS NA PROINFÂNCIA ANANIAS MARIA DE ALENCAR
LOCAL: MUNICÍPIO DE FRANCISCO MACEDO – PI

ESPECIFICAÇÃO TÉCNICA

ITEMS DA COMPOSIÇÃO

Base	Tipo	Código	Descrição	Unidade	Coeficiente
SINAPI	C	90582	VIBRADOR DE IMERSÃO, DIÂMETRO DE PONTEIRA 45MM, MOTOR ELÉTRICO TRIFÁSICO POTÊNCIA DE 2 CV - DEPRECIACÃO. AF_06/2015	H	1
SINAPI	C	90583	VIBRADOR DE IMERSÃO, DIÂMETRO DE PONTEIRA 45MM, MOTOR ELÉTRICO TRIFÁSICO POTÊNCIA DE 2 CV - JUROS. AF_06/2015	H	1
SINAPI	C	90584	VIBRADOR DE IMERSÃO, DIÂMETRO DE PONTEIRA 45MM, MOTOR ELÉTRICO TRIFÁSICO POTÊNCIA DE 2 CV - MANUTENÇÃO. AF_06/2015	H	1
SINAPI	C	90585	VIBRADOR DE IMERSÃO, DIÂMETRO DE PONTEIRA 45MM, MOTOR ELÉTRICO TRIFÁSICO POTÊNCIA DE 2 CV - MATERIAIS NA OPERAÇÃO. AF_06/2015	H	1

Itens e suas Características

- vibrador de imersão, diâmetro de ponteira 45mm, como motor elétrico trifásico 2 cv.

Equipamentos

- Não se aplica.

Critérios para Quantificação dos Serviços

- Hora efetiva em operação produtiva.

Critérios de Aferição

- Pesquisa bibliográfica em Manuais Técnicos e catálogos de equipamentos;
- Consideração de custos de depreciação, juros, manutenção, materiais na operação, mão de obra (se houver);
- Condição de severidade adotada foi a Média;
- Impostos e seguros obrigatórios incidentes (se for caminhão ou veículo automotivo) ou não.

Execução

- Não se aplica.

Informações Complementares

- Não se aplica.



OBRA: CONSTRUÇÃO DE DUAS SALAS NA PROINFÂNCIA ANANIAS MARIA DE ALENCAR
LOCAL: MUNICÍPIO DE FRANCISCO MACEDO – PI

ESPECIFICAÇÃO TÉCNICA

Pendências

- Não se aplica.

Composição SINAPI - 93278

INFORMAÇÕES GERAIS

Código	Descrição da Composição	Unidade	
93278	GUINCHO ELÉTRICO DE COLUNA, CAPACIDADE 400 KG, COM MOTO FREIO, MOTOR TRIFÁSICO DE 1,25 CV - JUROS. AF_03/2016	H	
Classe		Tipo	
Manutenção e Materiais na Operação dos		COMPOSIÇÕES AUXILIARES	
Atualização	Vigência	Macroclasse.classe.grupo	Situação
23/08/2023	03/2016	03.CHOR.CAUX.429/01	ATIVO

ITEMS DA COMPOSIÇÃO

Base	Tipo	Código	Descrição	Unidade	Coeficiente
SINAPI	I	36487	GUINCHO ELETRICO DE COLUNA, CAPACIDADE 400 KG, COM MOTO FREIO, MOTOR TRIFASICO DE 1,25 CV	UN	0,0000148

Itens e suas Características

- guincho elétrico de coluna, capacidade 400 kg, com moto freio, motor trifásico de 1,25 CV.

Equipamentos

- Não se aplica.

Critérios para Quantificação dos Serviços

- Hora alocada à composição principal CHP ou CHI;
- Calculado pela fórmula $J=(Vm*i)/(HTA*1,25)$, onde: J = Custo horário dos juros; Va = Valor de aquisição, custo de insumo disponibilizado no SINAPI; i = Taxa de juros anual, adotado valor de 6,17% a.a.; Vm = Valor médio do equipamento:
 $Vm=((n+1)*Va)/(2*n)$; n = Vida útil, considerada em anos; HTA = Horas trabalhadas por ano; 1,25 = Fator para considerar as Horas Disponíveis por ano.

Critérios de Aferição

- Pesquisa bibliográfica em Manuais Técnicos e catálogos de equipamentos;
- Condição de severidade adotada foi a Média.



OBRA: CONSTRUÇÃO DE DUAS SALAS NA PROINFÂNCIA ANANIAS MARIA DE ALENCAR
LOCAL: MUNICÍPIO DE FRANCISCO MACEDO – PI

ESPECIFICAÇÃO TÉCNICA

Execução

- Não se aplica.

Informações Complementares

- Não se aplica.

Pendências

- Não se aplica.

Composição SINAPI - 88829

INFORMAÇÕES GERAIS

Código	Descrição da Composição	Unidade	
88829	BETONEIRA CAPACIDADE NOMINAL DE 400 L, CAPACIDADE DE MISTURA 280 L, MOTOR ELÉTRICO TRIFÁSICO POTÊNCIA DE 2 CV, SEM CARREGADOR - MATERIAIS NA OPERAÇÃO. AF_05/2023	H	
Classe	Tipo		
Manutenção e Materiais na Operação dos	-		
Atualização	Vigência	Macroclasse.classe.grupo	Situação
31/10/2024	10/2014	03.CHOR.CAUX.135/01	ATIVO

ITEMS DA COMPOSIÇÃO

Base	Tipo	Código	Descrição	Unidade	Coefficiente
SINAPI	I	2705	ENERGIA ELETRICA ATE 2000 KWH INDUSTRIAL, SEM DEMANDA	KWH	1,25

Itens e suas Características

- energia elétrica até 2000 kwh industrial, sem demanda.

Equipamentos

- Não se aplica.

Critérios para Quantificação dos Serviços

4.CRITÉRIOS PARA QUANTIFICAÇÃO DOS SERVIÇOS

- Hora alocada à composição principal CHP;

Jorge Luis Sampaio da Cunha
Engenheiro Civil - CREA-PI 44521
Reg. Nac. 1922633992



OBRA: CONSTRUÇÃO DE DUAS SALAS NA PROINFÂNCIA ANANIAS MARIA DE ALENCAR
LOCAL: MUNICÍPIO DE FRANCISCO MACEDO – PI

ESPECIFICAÇÃO TÉCNICA

- Calculado pela fórmula $MTO = (txcomb * pot / FC) * INX(Combustível)$, onde: MTO = Custo horário de materiais de operação; txcomb = Consumo de combustíveis, lubrificantes, filtros, óleos e graxas em l/kWh ou kWh/kWh; pot = Potência do equipamento; FC = Fator de Conversão de unidades para a potência informado do equipamento. Foram considerados:

- Para potência em HP, FC = 1,34044
- Para potência em Cv, FC = 1,3587 * Para potência em kW, o FC = 1,00.

Critérios de Aferição

- Pesquisa bibliográfica em Manuais Técnicos e catálogos de equipamentos;
- Condição de severidade adotada foi a Média.

Execução

- Não se aplica.

Informações Complementares

7. INFORMAÇÕES COMPLEMENTARES

- Não se aplica.

Pendências

8. PENDÊNCIAS

- Não se aplica.

Composição SINAPI - 94201

INFORMAÇÕES GERAIS

Código	Descrição da Composição	Unidade	
94201	TELHAMENTO COM TELHA CERÂMICA CAPA-CANAL, TIPO COLONIAL, COM ATÉ 2 ÁGUAS, INCLUSO TRANSPORTE VERTICAL. AF_07/2019	m ²	
Classe	Tipo		
Telhamento para Cobertura	TELHAMENTO COM TELHA CERAMICA		
Atualização	Vigência	Macroclasse.classe.grupo	Situação
30/07/2019	06/2016	01.COBE.TELH.015/01	ATIVO

ITEMS DA COMPOSIÇÃO

Base	Tipo	Código	Descrição	Unidade	Coefficiente
SINAPI	C	93282	GUINCHO ELÉTRICO DE COLUNA, CAPACIDADE 400 KG, COM MOTO FREIO, MOTOR TRIFÁSICO DE 1,25 CV - CHI DIURNO. AF_03/2016	CHI	0,0516



OBRA: CONSTRUÇÃO DE DUAS SALAS NA PROINFÂNCIA ANANIAS MARIA DE ALENCAR
LOCAL: MUNICÍPIO DE FRANCISCO MACEDO – PI

ESPECIFICAÇÃO TÉCNICA

SINAPI	C	93281	GUINCHO ELÉTRICO DE COLUNA, CAPACIDADE 400 KG, COM MOTO FREIO, MOTOR TRIFÁSICO DE 1,25 CV - CHP DIURNO. AF 03/2016	CHP	0,0372
SINAPI	C	88316	SERVENTE COM ENCARGOS COMPLEMENTARES	H	0,399
SINAPI	C	88323	TELHADISTA COM ENCARGOS COMPLEMENTARES	H	0,133
SINAPI	I	7173	TELHA DE BARRO / CERAMICA, NAO ESMALTADA, TIPO COLONIAL, CANAL, PLAN, PAULISTA, COMPRIMENTO DE *44 A 50* CM, RENDIMENTO DE COBERTURA DE *26* TELHAS/M2	MIL	0,0275

Itens e suas Características

- Telhadista com encargos complementares;
- Servente com encargos complementares;
- Telha cerâmica capa-canal do tipo colonial com rendimento de 26 telhas/m²;
- Guincho elétrico de coluna.

Equipamentos

- Guincho elétrico de coluna, capacidade 400kg, com moto freio, motor trifásico de 1,25 CV.

Critérios para Quantificação dos Serviços

- Utilizar a área de projeção do telhado.

Critérios de Aferição

- Para o levantamento dos índices de produtividade foram considerados os operários que estavam envolvidos diretamente com o assentamento de telhas e ajudando no transporte horizontal das peças;
- Para o cálculo das produtividades e consumos, considerou-se inclinação do telhado de 20%;
- Foi considerada uma perda por corte das telhas e quebras durante o manuseio;
- Está incluso na produtividade do servente o tempo de transporte vertical dos materiais à cobertura;
- Foi considerada altura de içamento igual a 6m;
- Foram separados o tempo produtivo (CHP) e o tempo improdutivo (CHI) do equipamento da seguinte forma:
 - > CHP: tempo de ciclo do transporte vertical (carregamento, içamento, descarregamento e volta);
 - > CHI: demais tempos da jornada de trabalho.

Execução



OBRA: CONSTRUÇÃO DE DUAS SALAS NA PROINFÂNCIA ANANIAS MARIA DE ALENCAR
LOCAL: MUNICÍPIO DE FRANCISCO MACEDO – PI

ESPECIFICAÇÃO TÉCNICA

- Na execução dos serviços os trabalhadores deverão estar munidos dos EPI's necessários, sendo que os cintos de segurança trava-quadras deverão estar acoplados, através de cordas, a caibros, terças ou ganchos vinculados à estrutura (nunca a ripas, que poderão romper-se ou despregar-se com relativa facilidade);
- Em cada pilha de telhas disposta sobre o madeiramento não devem ser acumuladas mais do que sete ou oito telhas; os montadores deverão caminhar sobre tábuas apoiadas em caibros ou terças, sendo as tábuas providas de dispositivos que impeçam seu escorregamento;
- Antes do início dos serviços de telhamento devem ser conferidas as disposições de tesouras, meia-tesouras, pontaletes de apoio, terças, caibros, elementos de contraventamento e outros. Deve ainda ser verificado o distanciamento entre ripas (galga), de forma a se atender à projeção mínima especificada para os beirais e que o afastamento entre topos de telhas na linha de cumeeira não supere 5 ou 6cm;
- A colocação deve ser feita por fiadas, iniciando pelo beiral até a cumeeira, e simultaneamente em águas opostas; a largura do beiral deve ser ajustada para que se atenda ao distanciamento máximo entre as extremidades das telhas na linha de cumeeira; para se manter a declividade especificada para o telhado, as telhas nas linhas dos beirais devem ser apoiadas sobre ripas duplas, ou ripões com altura equivalente à espessura de duas ripas;
- No caso de beirais sem a proteção de forros, as primeiras fiadas devem ser amarradas às ripas com arame recozido galvanizado;
- Na colocação das telhas, manter direções ortogonal e paralela às linhas limites do edifício, observando o correto distanciamento entre os canais, o perfeito encaixe dos canais nas ripas e o perfeito encaixe das capas nos canais;
- Telhas e peças complementares com fissuras, empenamentos e outros defeitos acima dos tolerados pela respectiva normalização devem ser expurgadas;
- Nas posições de águas furtadas (rincões), espigões e eventualmente cumeeiras as telhas devem ser adequadamente recortadas (utilização de disco diamantado ou dispositivos equivalentes), de forma que o afastamento entre as peças não supere 5 ou 6cm.

Informações Complementares

- Não se aplica.

Pendências

- Não se aplica.

Composição SINAPI - 91996

INFORMAÇÕES GERAIS

Código	Descrição da Composição	Unidade	
91996	TOMADA MÉDIA DE EMBUTIR (1 MÓDULO), 2P+T 10 A, INCLUINDO SUPORTE E PLACA - FORNECIMENTO E INSTALAÇÃO. AF_03/2023	UN	
Classe	Tipo		
Cabos, Caixas, Tomadas e Interruptores	INTERRUPTOR/TOMADA		
Atualização	Vigência	Macroclasse.classe.grupo	Situação
23/03/2023	12/2015	02.INEL.ELE1.088/03	ATIVO

Jorge Luis Sampaio da Cunha
Engenheiro Civil - CREA-PI 44521
Reg. Nac. 1922633992



OBRA: CONSTRUÇÃO DE DUAS SALAS NA PROINFÂNCIA ANANIAS MARIA DE ALENCAR
LOCAL: MUNICÍPIO DE FRANCISCO MACEDO – PI

ESPECIFICAÇÃO TÉCNICA

ITEMS DA COMPOSIÇÃO

Base	Tipo	Código	Descrição	Unidade	Coefficiente
SINAPI	C	91946	SUPORTE PARAFUSADO COM PLACA DE ENCAIXE 4" X 2" MÉDIO (1,30 M DO PISO) PARA PONTO ELÉTRICO - FORNECIMENTO E INSTALAÇÃO. AF_03/2023	UN	1
SINAPI	C	91994	TOMADA MÉDIA DE EMBUTIR (1 MÓDULO), 2P+T 10 A, SEM SUPORTE E SEM PLACA - FORNECIMENTO E INSTALAÇÃO. AF_03/2023	UN	1

Itens e suas Características

- Suporte parafusado com placa de encaixe, 4 x 2": composição auxiliar com fornecimento e instalação;
- Tomada de embutir, 2P+T 10 A: composição auxiliar com fornecimento e instalação.

Equipamentos

- Não se aplica.

Crítérios para Quantificação dos Serviços

- Utilizar a quantidade de tomadas médias, até 20A, efetivamente instalada.

Crítérios de Aferição

- Para o levantamento dos índices de produtividade foi considerado que o ajudante é responsável também pelo transporte horizontal do material no andar de execução;
- As produtividades desta composição não contemplam as seguintes atividades: rasgos e cortes; chumbamentos. Para tais atividades, utilizar composição específica de cada serviço.

Execução

- Utilizando os trechos deixados disponíveis nos pontos de fornecimento de energia, ligam-se os cabos aos tomadas (módulos);
- Em seguida, fixa-se o módulo ao suporte (não contemplado na composição).

Informações Complementares

- Não se aplica.

Pendências

- Não se aplica.

Composição SINAPI - 90584



OBRA: CONSTRUÇÃO DE DUAS SALAS NA PROINFÂNCIA ANANIAS MARIA DE ALENCAR
LOCAL: MUNICÍPIO DE FRANCISCO MACEDO – PI

ESPECIFICAÇÃO TÉCNICA

INFORMAÇÕES GERAIS

Código	Descrição da Composição	Unidade	
90584	VIBRADOR DE IMERSÃO, DIÂMETRO DE PONTEIRA 45MM, MOTOR ELÉTRICO TRIFÁSICO POTÊNCIA DE 2 CV - MANUTENÇÃO. AF_06/2015	H	
Classe		Tipo	
Manutenção e Materiais na Operação dos		COMPOSIÇÕES AUXILIARES	
Atualização	Vigência	Macroclasse.classe.grupo	Situação
21/07/2017	06/2015	03.CHOR.CAUX.241/01	ATIVO

ITENS DA COMPOSIÇÃO

Base	Tipo	Código	Descrição	Unidade	Coefficiente
SINAPI	I	13896	VIBRADOR DE IMERSAO, DIAMETRO DA PONTEIRA DE *45* MM, COM MOTOR ELETRICO TRIFASICO DE 2 HP (2 CV)	UN	0,0001

Itens e suas Características

¹- vibrador de imersão, diâmetro de ponteira 45mm, como motor elétrico trifásico 2 CV.

Equipamentos

- Não se aplica.

Critérios para Quantificação dos Serviços

- Hora alocada à composição principal CHP;
- Calculado pela fórmula $M=V_a*K/(HTA*n)$, onde: M = Custo horário de manutenção; V_a = Valor de aquisição, custo de insumo cadastrado no SINAPI; n = Vida útil, considerada em anos; K = Coeficiente de manutenção; HTA = Horas trabalhadas por ano.

Critérios de Aferição

- Pesquisa bibliográfica em Manuais Técnicos e catálogos de equipamentos;
- Condição de severidade adotada foi a Média.

Execução

- Não se aplica.

Informações Complementares

- Não se aplica.

Pendências



OBRA: CONSTRUÇÃO DE DUAS SALAS NA PROINFÂNCIA ANANIAS MARIA DE ALENCAR
LOCAL: MUNICÍPIO DE FRANCISCO MACEDO – PI

ESPECIFICAÇÃO TÉCNICA

- Não se aplica.

Composição SINAPI - 91530

INFORMAÇÕES GERAIS

Código	Descrição da Composição	Unidade	
91530	COMPACTADOR DE SOLOS DE PERCUSSÃO (SOQUETE) COM MOTOR A GASOLINA 4 TEMPOS, POTÊNCIA 4 CV - JUROS. AF_08/2015	H	
Classe		Tipo	
Manutenção e Materiais na Operação dos		COMPOSIÇÕES AUXILIARES	
Atualização	Vigência	Macroclasse.classe.grupo	Situação
23/08/2023	08/2015	03.CHOR.CAUX.354/01	ATIVO

ITEMS DA COMPOSIÇÃO

Base	Tipo	Código	Descrição	Unidade	Coefficiente
SINAPI	I	13458	COMPACTADOR DE SOLOS DE PERCURSAO (SOQUETE) COM MOTOR A GASOLINA 4 TEMPOS DE 4 HP (4 CV)	UN	0,0000143

Itens e suas Características

- compactador de solos de percussão (soquete) com motor a gasolina 4 tempos, potência 4 cv.

Equipamentos

- Não se aplica.

Critérios para Quantificação dos Serviços

- Hora alocada à composição principal CHP ou CHI;
- Calculado pela fórmula $J=(Vm*i)/(HTA*1,25)$, onde: J = Custo horário dos juros; Va = Valor de aquisição, custo de insumo disponibilizado no SINAPI; i = Taxa de juros anual, adotado valor de 6,17% a.a.; Vm = Valor médio do equipamento:
 $Vm=((n+1)*Va)/(2*n)$; n = Vida útil, considerada em anos; HTA = Horas trabalhadas por ano; 1,25 = Fator para considerar as Horas Disponíveis por ano.

Critérios de Aferição

- Pesquisa bibliográfica em Manuais Técnicos e catálogos de equipamentos;
- Condição de severidade adotada foi a Média.

Execução

- Não se aplica.

Jorge Luis Simão da Cunha
Engenheiro Civil - CREA-PI 44521
Reg. Nac. 1922633992



OBRA: CONSTRUÇÃO DE DUAS SALAS NA PROINFÂNCIA ANANIAS MARIA DE ALENCAR
LOCAL: MUNICÍPIO DE FRANCISCO MACEDO – PI

ESPECIFICAÇÃO TÉCNICA

Informações Complementares

- Não se aplica.

Pendências

- Não se aplica.

Composição SINAPI - 91531

INFORMAÇÕES GERAIS

Código	Descrição da Composição	Unidade	
91531	COMPACTADOR DE SOLOS DE PERCUSSÃO (SOQUETE) COM MOTOR A GASOLINA 4 TEMPOS, POTÊNCIA 4 CV - MANUTENÇÃO. AF_08/2015	H	
Classe		Tipo	
Manutenção e Materiais na Operação dos		COMPOSIÇÕES AUXILIARES	
Atualização	Vigência	Macroclasse.classe.grupo	Situação
20/07/2017	08/2015	03.CHOR.CAUX.355/01	ATIVO

ITEMS DA COMPOSIÇÃO

Base	Tipo	Código	Descrição	Unidade	Coeficiente
SINAPI	I	13458	COMPACTADOR DE SOLOS DE PERCURSAO (SOQUETE) COM MOTOR A GASOLINA 4 TEMPOS DE 4 HP (4 CV)	UN	0,0000667

Itens e suas Características

'- compactador de solos de percussão (soquete) com motor a gasolina 4 tempos, potência 4 cv.

Equipamentos

- Não se aplica.

Critérios para Quantificação dos Serviços

- Hora alocada à composição principal CHP;

- Calculado pela fórmula $M=Va*K/(HTA*n)$, onde: M = Custo horário de manutenção; Va = Valor de aquisição, custo de insumo cadastrado no SINAPI; n = Vida útil, considerada em anos; K = Coeficiente de manutenção; HTA = Horas trabalhadas por ano.

Critérios de Aferição

- Pesquisa bibliográfica em Manuais Técnicos e catálogos de equipamentos;



OBRA: CONSTRUÇÃO DE DUAS SALAS NA PROINFÂNCIA ANANIAS MARIA DE ALENCAR
LOCAL: MUNICÍPIO DE FRANCISCO MACEDO – PI

ESPECIFICAÇÃO TÉCNICA

- Condição de severidade adotada foi a Média.

Execução

- Não se aplica.

Informações Complementares

- Não se aplica.

Pendências

- Não se aplica.

Composição SINAPI - 97610

INFORMAÇÕES GERAIS

Código	Descrição da Composição	Unidade	
97610	LÂMPADA COMPACTA DE LED 10 W, BASE E27 - FORNECIMENTO E INSTALAÇÃO. AF_09/2024	UN	
Classe		Tipo	
Iluminação Predial e Monitoramento		-	
Atualização	Vigência	Macroclasse.classe.grupo	Situação
01/10/2024	11/2017	02.INEL.ILMO.017/02	ATIVO

ITEMS DA COMPOSIÇÃO

Base	Tipo	Código	Descrição	Unidade	Coefficiente
SINAPI	C	88247	AUXILIAR DE ELETRICISTA COM ENCARGOS COMPLEMENTARES	H	0,050875
SINAPI	C	88264	ELETRICISTA COM ENCARGOS COMPLEMENTARES	H	0,1628
SINAPI	I	38194	LAMPADA LED 10 W BIVOLT BRANCA, FORMATO TRADICIONAL (BASE E27)	UN	1
SINAPI	I	12295	SOQUETE DE BAQUELITE BASE E27, PARA LAMPADAS	UN	1

Itens e suas Características

- Eletricista: oficial responsável pela instalação da lâmpada;
- Auxiliar de eletricista: auxilia ao oficial na instalação da lâmpada;
- Lâmpada LED 10 W compacta para base E27, branca;
- Soquete base E27, de baquelite, para lâmpadas.

Jorge Luis Sampaio da Cunha
Engenheiro Civil - CREA-PI 44521
Reg. Nac. 1922633992



OBRA: CONSTRUÇÃO DE DUAS SALAS NA PROINFÂNCIA ANANIAS MARIA DE ALENCAR
LOCAL: MUNICÍPIO DE FRANCISCO MACEDO – PI

ESPECIFICAÇÃO TÉCNICA

Equipamentos

- Não se aplica

Critérios para Quantificação dos Serviços

- Utilizar a quantidade de lâmpada compacta LED 10W presente no projeto.

Critérios de Aferição

- Para o levantamento dos índices de produtividade foi considerado que o ajudante é responsável também pelo transporte horizontal do material no andar de execução. CADERNO TÉCNICO DE COMPOSIÇÕES SINAPI

Execução

- Conecta-se o soquete aos cabos da rede elétrica já instalados;
- Rosqueia-se a lâmpada ao soquete.

Informações Complementares

- Não se aplica

Pendências

- Não se aplica.

Composição SINAPI - 87367

INFORMAÇÕES GERAIS

Código	Descrição da Composição	Unidade	
87367	ARGAMASSA TRAÇO 1:1:6 (EM VOLUME DE CIMENTO, CAL E AREIA MÉDIA ÚMIDA) PARA EMBOÇO/MASSA ÚNICA/ASSENTAMENTO DE ALVENARIA DE VEDAÇÃO, PREPARO MANUAL. AF_08/2019	m ³	
Classe	Tipo		
Argamassas	ARGAMASSAS		
Atualização	Vigência	Macroclasse.classe.grupo	Situação
13/09/2019	08/2019	01.SEDI.ARGA.089/01	ATIVO

ITEMS DA COMPOSIÇÃO

Base	Tipo	Código	Descrição	Unidade	Coeficiente
SINAPI	C	88316	SERVENTE COM ENCARGOS COMPLEMENTARES	H	11,23
SINAPI	I	370	AREIA MÉDIA - POSTO JAZIDA/FORNECEDOR (RETIRADO NA JAZIDA, SEM TRANSPORTE)	m ³	1,16



OBRA: CONSTRUÇÃO DE DUAS SALAS NA PROINFÂNCIA ANANIAS MARIA DE ALENCAR
LOCAL: MUNICÍPIO DE FRANCISCO MACEDO – PI

ESPECIFICAÇÃO TÉCNICA

SINAPI	I	1106	CAL HIDRATADA CH-I PARA ARGAMASSAS	KG	116,4
SINAPI	I	1379	CIMENTO PORTLAND COMPOSTO CP II-32	KG	261,89

Itens e suas Características

- Servente: dose e mistura manualmente a argamassa;
- Areia média: areia média úmida, com taxa de inchamento de 30%;
- Cimento Portland Composto CP II-32;
- Cal Hidratada tipo CH-I.

Equipamentos

- Não se aplica.

Critérios para Quantificação dos Serviços

- Não se aplica.

Critérios de Aferição

- Para o levantamento dos índices de produtividade foram considerados os operários que estavam envolvidos com o preparo da argamassa;
- O traço indicado na composição refere-se a volume de materiais;
- Foi considerado um volume de água equivalente a 22% sobre a massa de materiais secos para o preparo da argamassa;
- Para o cálculo do consumo de insumos para a produção da argamassa, foram consideradas as sobras de argamassa ao final do dia.

Execução

- Fazer uma mistura inicial a seco de areia, cimento e cal, conforme dosagem indicada;
- Adicionar água aos poucos, misturando com uma enxada até se obter uma massa homogênea e livre de grumos.

Informações Complementares

- Não se aplica.

Pendências

- Não se aplica.

Composição SINAPI - 91529

INFORMAÇÕES GERAIS

Jorge Luis Simão da Cunha
Engenheiro Civil - CREA-PI 44521
Reg. Nac. 1922633992



OBRA: CONSTRUÇÃO DE DUAS SALAS NA PROINFÂNCIA ANANIAS MARIA DE ALENCAR
LOCAL: MUNICÍPIO DE FRANCISCO MACEDO – PI

ESPECIFICAÇÃO TÉCNICA

Código	Descrição da Composição	Unidade	
91529	COMPACTADOR DE SOLOS DE PERCUSSÃO (SOQUETE) COM MOTOR A GASOLINA 4 TEMPOS, POTÊNCIA 4 CV - DEPRECIÇÃO. AF_08/2015	H	
Classe		Tipo	
Manutenção e Materiais na Operação dos		COMPOSIÇÕES AUXILIARES	
Atualização	Vigência	Macroclasse.classe.grupo	Situação
20/07/2017	08/2015	03.CHOR.CAUX.353/01	ATIVO

ITENS DA COMPOSIÇÃO

Base	Tipo	Código	Descrição	Unidade	Coefficiente
SINAPI	I	13458	COMPACTADOR DE SOLOS DE PERCURSAO (SOQUETE) COM MOTOR A GASOLINA 4 TEMPOS DE 4 HP (4 CV)	UN	0,0000533

Itens e suas Características

'- compactador de solos de percussão (soquete) com motor a gasolina 4 tempos, potência 4 cv.

Equipamentos

- Não se aplica.

Critérios para Quantificação dos Serviços

- Hora alocada à composição principal CHP ou CHI;
- Calculado pela fórmula $CD = (Va - R) / (n * HTA * 1,25)$, onde: CD = Custos de Depreciação horária; Va = Valor de aquisição, referente ao custo de insumo cadastrado no SINAPI; R = Valor residual, adotado % do valor da aquisição. n = Vida útil, considerada em anos; 1,25 = Fator para considerar as Horas Disponíveis por ano; HTA = Horas trabalhadas por ano.

Critérios de Aferição

- Pesquisa bibliográfica em Manuais Técnicos e catálogos de equipamentos;
- Condição de severidade adotada foi a Média.

Execução

- Não se aplica.

Informações Complementares

- Não se aplica.

Pendências

- Não se aplica.

Jorge Luis Sampaio da Cunha
Engenheiro Civil - CREA-PI 44521
Reg. Nac. 1922633992



OBRA: CONSTRUÇÃO DE DUAS SALAS NA PROINFÂNCIA ANANIAS MARIA DE ALENCAR
LOCAL: MUNICÍPIO DE FRANCISCO MACEDO – PI

ESPECIFICAÇÃO TÉCNICA

Composição SINAPI - 88826

INFORMAÇÕES GERAIS

Código	Descrição da Composição	Unidade	
88826	BETONEIRA CAPACIDADE NOMINAL DE 400 L, CAPACIDADE DE MISTURA 280 L, MOTOR ELÉTRICO TRIFÁSICO POTÊNCIA DE 2 CV, SEM CARREGADOR - DEPRECIAÇÃO. AF_05/2023	H	
Classe	Tipo		
Manutenção e Materiais na Operação dos	-		
Atualização	Vigência	Macroclasse.classe.grupo	Situação
31/10/2024	10/2014	03.CHOR.CAUX.132/01	ATIVO

ITEMS DA COMPOSIÇÃO

Base	Tipo	Código	Descrição	Unidade	Coefficiente
SINAPI	I	10535	BETONEIRA, CAPACIDADE NOMINAL 400 L, CAPACIDADE DE MISTURA 280 L, MOTOR ELETRICO TRIFASICO 220/380 V, POTENCIA 2 CV, SEM CARREGADOR	UN	0,000064

Itens e suas Características

' - betoneira com capacidade nominal 400 L, capacidade de mistura 280 L, motor elétrico com potência 2 CV, sem carregador.

Equipamentos

- Não se aplica.

Critérios para Quantificação dos Serviços

4.CRITÉRIOS PARA QUANTIFICAÇÃO DOS SERVIÇOS

- Hora alocada à composição principal CHP ou CHI;
- Calculado pela fórmula $CD = (Va - R) / (n * HTA * 1,25)$, onde: CD = Custos de Depreciação horária; Va = Valor de aquisição, referente ao custo de insumo cadastrado no SINAPI; R = Valor residual, adotado % do valor da aquisição. n = Vida útil, considerada em anos; 1,25 = Fator para considerar as Horas Disponíveis por ano; HTA = Horas trabalhadas por ano.

Critérios de Aferição

- Pesquisa bibliográfica em Manuais Técnicos e catálogos de equipamentos;
- Condição de severidade adotada foi a Média.



OBRA: CONSTRUÇÃO DE DUAS SALAS NA PROINFÂNCIA ANANIAS MARIA DE ALENCAR
LOCAL: MUNICÍPIO DE FRANCISCO MACEDO – PI

ESPECIFICAÇÃO TÉCNICA

Execução

- Não se aplica.

Informações Complementares

7. INFORMAÇÕES COMPLEMENTARES

- Não se aplica.

Pendências

8. PENDÊNCIAS

- Não se aplica.

Composição SINAPI - 92802

INFORMAÇÕES GERAIS

Código	Descrição da Composição	Unidade	
92802	CORTE E DOBRA DE AÇO CA-50, DIÂMETRO DE 8,0 MM. AF_06/2022	KG	
Classe	Tipo		
Armação para Estruturas de Concreto Armado	-		
Atualização	Vigência	Macroclasse.classe.grupo	Situação
11/03/2025	12/2015	01.FUES.ARMD.050/01	ATIVO

ITEMS DA COMPOSIÇÃO

Base	Tipo	Código	Descrição	Unidade	Coefficiente
SINAPI	C	88238	AJUDANTE DE ARMADOR COM ENCARGOS COMPLEMENTARES	H	0,0026
SINAPI	C	88245	ARMADOR COM ENCARGOS COMPLEMENTARES	H	0,0162
SINAPI	I	33	ACO CA-50, 8,0 MM, VERGALHAO	KG	1,11

Itens e suas Características

- Vergalhão de aço CA-50 de diâmetro de 8,0 mm, fornecido em barras de 12 m;
- Armador: responsável pela execução dos cortes e dobras dos vergalhões de aço, de acordo com o projeto estrutural;
- Ajudante de armador: auxilia o armador em todas as atividades necessárias.

Equipamentos

- Não se aplica.

Critérios para Quantificação dos Serviços



OBRA: CONSTRUÇÃO DE DUAS SALAS NA PROINFÂNCIA ANANIAS MARIA DE ALENCAR
LOCAL: MUNICÍPIO DE FRANCISCO MACEDO – PI

ESPECIFICAÇÃO TÉCNICA

5. CRITÉRIOS PARA QUANTIFICAÇÃO DOS SERVIÇOS

- Utilizar a quantidade/peso de barras com o diâmetro especificado na composição a ser cortada e dobrada.

Critérios de Aferição

- Para o levantamento dos índices de produtividade foram considerados os operários envolvidos diretamente com o corte e dobra da armadura para estrutura de concreto armado. CADERNO TÉCNICO DE COMPOSIÇÕES SINAPI

Execução

- Com uma máquina de corte posicionada sobre uma bancada de trabalho, realizar o corte das barras obedecendo as medidas indicadas no projeto da estrutura;
- Após a liberação das barras cortadas, sobre uma bancada de trabalho com pinos fixados, marcar o posicionamento das dobras;
- Executar o dobramento das barras, utilizando chave de dobra compatível com a bitola do vergalhão correspondente.

Informações Complementares

- Foram considerados os valores analisados para a situação de corte e dobra de armadura para laje, porém é válida para as demais situações (pilares, vigas e estruturas diversas).
- Os equipamentos utilizados no corte e dobra não estão listados no analítico das composições pois verificou-se que o custo era inferior a R\$ 0,01.

Pendências

- Não se aplica.

Composição SINAPI - 91532

INFORMAÇÕES GERAIS

Código	Descrição da Composição	Unidade	
91532	COMPACTADOR DE SOLOS DE PERCUSSÃO (SOQUETE) COM MOTOR A GASOLINA 4 TEMPOS, POTÊNCIA 4 CV - MATERIAIS NA OPERAÇÃO. AF_08/2015	H	
Classe		Tipo	
Manutenção e Materiais na Operação dos		COMPOSIÇÕES AUXILIARES	
Atualização	Vigência	Macroclasse.classe.grupo	Situação
04/11/2019	08/2015	03.CHOR.CAUX.356/01	ATIVO

ITEMS DA COMPOSIÇÃO

Base	Tipo	Código	Descrição	Unidade	Coeficiente
SINAPI	I	4222	GASOLINA COMUM	L	1,03

Jorge Luis Simão da Cunha
Engenheiro Civil - CREA-PI 44521
Reg. Nac. 1922633992



OBRA: CONSTRUÇÃO DE DUAS SALAS NA PROINFÂNCIA ANANIAS MARIA DE ALENCAR
LOCAL: MUNICÍPIO DE FRANCISCO MACEDO – PI

ESPECIFICAÇÃO TÉCNICA

Itens e suas Características

- gasolina comum.

Equipamentos

- Não se aplica.

Critérios para Quantificação dos Serviços

- Hora alocada à composição principal CHP;

- Calculado pela fórmula $MTO = (txcomb * pot / FC) * INX(Combustível)$, onde: MTO = Custo horário de materiais de operação; txcomb = Consumo de combustíveis, lubrificantes, filtros, óleos e graxas em l/kWh ou kWh/kWh; pot = Potência do equipamento; FC = Fator de Conversão de unidades para a potência informado do equipamento. Foram considerados:

- Para potência em HP, FC = 1,34044

- Para potência em Cv, FC = 1,3587 * Para potência em kW, o FC = 1,00.

Critérios de Aferição

- Pesquisa bibliográfica em Manuais Técnicos e catálogos de equipamentos;

- Condição de severidade adotada foi a Média.

Execução

- Não se aplica.

Informações Complementares

- Não se aplica.

Pendências

- Não se aplica.

Composição SINAPI - 104639

INFORMAÇÕES GERAIS

Código	Descrição da Composição	Unidade	
104639	PINTURA LÁTEX ACRÍLICA ECONÔMICA, APLICAÇÃO MANUAL EM TETO, DUAS DEMÃOS. AF_04/2023	m ²	
Classe	Tipo		
Pintura Interna	-		
Atualização	Vigência	Macroclasse.classe.grupo	Situação
04/05/2023	04/2023	01.PINT.INTE.021/01	ATIVO

Jorge Luis Sampaio da Cunha
Engenheiro Civil - CREA-PI 44521
Reg. Nac. 1922633992



OBRA: CONSTRUÇÃO DE DUAS SALAS NA PROINFÂNCIA ANANIAS MARIA DE ALENCAR
LOCAL: MUNICÍPIO DE FRANCISCO MACEDO – PI

ESPECIFICAÇÃO TÉCNICA

ITEMS DA COMPOSIÇÃO

Base	Tipo	Código	Descrição	Unidade	Coefficiente
SINAPI	C	88310	PINTOR COM ENCARGOS COMPLEMENTARES	H	0,227
SINAPI	C	88316	SERVENTE COM ENCARGOS COMPLEMENTARES	H	0,0757
SINAPI	I	35693	TINTA LÁTEX ACRÍLICA ECONOMICA, COR BRANCA	L	0,2678

Itens e suas Características

- Pintor com encargos complementares - oficial responsável pela execução da pintura;
- Servente com encargos complementares - auxilia o pintor na execução e no transporte horizontal do material no andar do serviço;
- Tinta acrílica econômica, cor branco fosco - tinta à base de dispersão aquosa de copolímero estireno acrílico, fosca, linha Econômica.

Equipamentos

- Não se aplica.

Critérios para Quantificação dos Serviços

5. CRITÉRIOS PARA QUANTIFICAÇÃO DOS SERVIÇOS

- Utilizar a área de teto efetivamente executada.
- Todos os vãos devem ser descontados.

Critérios de Aferição

- Não inclui a preparação da superfície com selador e massa corrida;
- Para o consumo de tinta, considera-se a aplicação de uma camada de retoque, além das duas demãos;
- O esforço para colocação de escadas ou montagem das plataformas de trabalho está contemplado na composição. CADERNO TÉCNICO DE COMPOSIÇÕES SINAPI

Execução

- Observar a superfície: deve estar limpa, seca, sem poeira, gordura, graxa, sabão ou bolor antes de qualquer aplicação;
- Diluir a tinta em água potável, conforme fabricante;
- Aplicar duas demãos de tinta com rolo ou trincha. Respeitar o intervalo de tempo entre as duas aplicações.

Informações Complementares

- Não se aplica.

Pendências

9. PENDÊNCIAS



OBRA: CONSTRUÇÃO DE DUAS SALAS NA PROINFÂNCIA ANANIAS MARIA DE ALENCAR
LOCAL: MUNICÍPIO DE FRANCISCO MACEDO – PI

ESPECIFICAÇÃO TÉCNICA

- Não se aplica.

Composição SINAPI - 106027

INFORMAÇÕES GERAIS

Código	Descrição da Composição	Unidade	
106027	DISPOSITIVO DPS 20KA-175V OU 275V - FORNECIMENTO E INSTALAÇÃO. AF_07/2025	UN	
Classe	Tipo		
Contatores e Barramentos Blindados	-		
Atualização	Vigência	Macroclasse.classe.grupo	Situação
11/08/2025	07/2025	02.INEL.ELE2.132/01	ATIVO

ITENS DA COMPOSIÇÃO

Base	Tipo	Código	Descrição	Unidade	Coeficiente
SINAPI	C	88247	AUXILIAR DE ELETRICISTA COM ENCARGOS COMPLEMENTARES	H	0,132449
SINAPI	C	88264	ELETRICISTA COM ENCARGOS COMPLEMENTARES	H	0,132449
SINAPI	I	39465	DISPOSITIVO DPS CLASSE II, 1 POLO, TENSÃO MÁXIMA DE 175 V, CORRENTE MÁXIMA DE *20* KA (TIPO AC)	UN	1
SINAPI	I	1573	TERMINAL A COMPRESSÃO EM COBRE ESTANHADO PARA CABO 6 MM ² , 1 FURO E 1 COMPRESSÃO, PARA PARAFUSO DE FIXAÇÃO M6	UN	1

Itens e suas Características

- Eletricista: oficial responsável pela instalação do dispositivo;
- Auxiliar de eletricista: auxilia ao oficial na instalação do dispositivo;
- Terminal a compressão em cobre estanhado para cabo 25 mm², 1 furo e 1 compressão, para parafuso de fixação M6;
- DPS 60KA - 275V.

Equipamentos

- Não se aplica.

Critérios para Quantificação dos Serviços

5.CRITÉRIOS PARA QUANTIFICAÇÃO DOS SERVIÇOS



OBRA: CONSTRUÇÃO DE DUAS SALAS NA PROINFÂNCIA ANANIAS MARIA DE ALENCAR
LOCAL: MUNICÍPIO DE FRANCISCO MACEDO – PI

ESPECIFICAÇÃO TÉCNICA

- Utilizar a quantidade de DPS 60KA - 275V presentes no projeto de instalações elétricas. INSTALAÇÕES ELÉTRICAS - QUADROS, CABOS, DISJUNTORES, CONTADORES E BARRAMENTOS CADERNO TÉCNICO DE COMPOSIÇÕES SINAPI

Critérios de Aferição

- Para o levantamento dos índices de produtividade foi considerado que o ajudante é responsável também pelo transporte horizontal do material no andar de execução.

Execução

- Encaixa-se o terminal à extremidade do cabo do circuito a ser ligado;
- Após o cabo e o terminal estarem prontos, o parafuso do pólo do dispositivo é desencaixado;
- Coloca-se o terminal no pólo;
- O parafuso é recolocado, fixando o terminal ao dispositivo.

Informações Complementares

- Não se aplica.

Pendências

9.PENDÊNCIAS

- Não se aplica.

Composição SINAPI - 90582

INFORMAÇÕES GERAIS

Código	Descrição da Composição	Unidade	
90582	VIBRADOR DE IMERSÃO, DIÂMETRO DE PONTEIRA 45MM, MOTOR ELÉTRICO TRIFÁSICO POTÊNCIA DE 2 CV - DEPRECIÇÃO. AF_06/2015	H	
Classe	Tipo		
Manutenção e Materiais na Operação dos	COMPOSIÇÕES AUXILIARES		
Atualização	Vigência	Macroclasse.classe.grupo	Situação
21/07/2017	06/2015	03.CHOR.CAUX.239/01	ATIVO

ITEMS DA COMPOSIÇÃO

Base	Tipo	Código	Descrição	Unidade	Coefficiente
SINAPI	I	13896	VIBRADOR DE IMERSAO, DIAMETRO DA PONTEIRA DE *45* MM, COM MOTOR ELETRICO TRIFASICO DE 2 HP (2 CV)	UN	0,000128

Itens e suas Características

Jorge Luis Sampaio da Cunha
Engenheiro Civil - CREA-PI 44521
Reg. Nac. 1922633992



OBRA: CONSTRUÇÃO DE DUAS SALAS NA PROINFÂNCIA ANANIAS MARIA DE ALENCAR
LOCAL: MUNICÍPIO DE FRANCISCO MACEDO – PI

ESPECIFICAÇÃO TÉCNICA

- vibrador de imersão, diâmetro de ponteira 45mm, como motor elétrico trifásico 2 CV.

Equipamentos

- Não se aplica.

Critérios para Quantificação dos Serviços

- Hora alocada à composição principal CHP ou CHI;
- Calculado pela fórmula $CD = (Va - R) / (n * HTA * 1,25)$, onde: CD = Custos de Depreciação horária; Va = Valor de aquisição, referente ao custo de insumo cadastrado no SINAPI; R = Valor residual, adotado % do valor da aquisição. n = Vida útil, considerada em anos; 1,25 = Fator para considerar as Horas Disponíveis por ano; HTA = Horas trabalhadas por ano.

Critérios de Aferição

- Pesquisa bibliográfica em Manuais Técnicos e catálogos de equipamentos;
- Condição de severidade adotada foi a Média.

Execução

- Não se aplica.

Informações Complementares

- Não se aplica.

Pendências

- Não se aplica.

Composição SINAPI - 92270

INFORMAÇÕES GERAIS

Código	Descrição da Composição	Unidade	
92270	FABRICAÇÃO DE FÔRMA PARA VIGAS, COM MADEIRA SERRADA, E = 25 MM. AF_09/2020	m ²	
Classe	Tipo		
Fôrmas para Estruturas de Concreto Armado	FORMAS/CIMBRAMENTOS/ESCORAMENTOS		
Atualização	Vigência	Macroclasse.classe.grupo	Situação
28/03/2022	09/2020	01.FUES.FOCA.005/01	ATIVO

ITEMS DA COMPOSIÇÃO

Base	Tipo	Código	Descrição	Unidade	Coeficiente
------	------	--------	-----------	---------	-------------

Jorge Luis Simão da Cunha
Engenheiro Civil - CREA-PI 44521
Reg. Nac. 1922633992



OBRA: CONSTRUÇÃO DE DUAS SALAS NA PROINFÂNCIA ANANIAS MARIA DE ALENCAR
LOCAL: MUNICÍPIO DE FRANCISCO MACEDO – PI

ESPECIFICAÇÃO TÉCNICA

SINAPI	C	88239	AJUDANTE DE CARPINTEIRO COM ENCARGOS COMPLEMENTARES	H	0,179
SINAPI	C	88262	CARPINTEIRO DE FORMAS COM ENCARGOS COMPLEMENTARES	H	0,792
SINAPI	C	91693	SERRA CIRCULAR DE BANCADA COM MOTOR ELÉTRICO POTÊNCIA DE 5HP, COM COIFA PARA DISCO 10" - CHI DIURNO. AF_08/2015	CHI	0,224
SINAPI	C	91692	SERRA CIRCULAR DE BANCADA COM MOTOR ELÉTRICO POTÊNCIA DE 5HP, COM COIFA PARA DISCO 10" - CHP DIURNO. AF_08/2015	CHP	0,056
SINAPI	I	5068	PREGO DE AÇO POLIDO COM CABEÇA 17 X 21 (2 X 11)	KG	0,128
SINAPI	I	4517	SARRAFO *2,5 X 7,5* CM EM PINUS, MISTA OU EQUIVALENTE DA REGIAO - BRUTA	M	4,228
SINAPI	I	6189	TABUA NAO APARELHADA *2,5 X 30* CM, EM MACARANDUBA/MASSARANDUBA, ANGELIM OU EQUIVALENTE DA REGIAO - BRUTA	M	4,448

Itens e suas Características

- Carpinteiro de fôrmas - responsável medição, marcação, corte e pré-montagem das peças de fôrmas;
- Ajudante de carpinteiro - auxilia o carpinteiro durante a fabricação das peças, seja distribuindo material ou identificando as peças;
- Tábua de madeira não aparelhada, 2ª qualidade, com e = 2,5 cm e largura de 30,0 cm, fornecida em peças de 4 m;
- Peça de madeira nativa 2,5 x 7,5 cm, não aparelhada, para fôrma;
- Pregos polidos com cabeça 17x21 (comprimento 48 mm, diâmetro 3 mm);
- Serra circular de bancada com motor elétrico, potência de 5 HP, para disco de diâmetro de 10" (250 mm).

Equipamentos

- Serra circular de bancada com motor elétrico, potência de 5 HP, para disco de diâmetro de 10" (250 mm).

Critérios para Quantificação dos Serviços

- Utilizar a área da superfície da fôrma de viga em contato com o concreto.

Critérios de Aferição

- Para o levantamento dos índices de produtividade foram considerados os operários (carpinteiros, operador de serra circular e ajudantes) que estavam envolvidos com a fabricação da fôrma, seja no corte, pré-montagem ou marcação;
- Foram consideradas perdas por entulho;
- Não foi considerado o escoramento;



OBRA: CONSTRUÇÃO DE DUAS SALAS NA PROINFÂNCIA ANANIAS MARIA DE ALENCAR
LOCAL: MUNICÍPIO DE FRANCISCO MACEDO – PI

ESPECIFICAÇÃO TÉCNICA

- O cálculo de consumo das peças utiliza como referência a viga apresentada no Anexo A_4.

Execução

- A partir dos projetos de fabricação de fôrmas, conferir as medidas e realizar o corte das tábuas e peças de madeira não aparelhada; em obediência ao projeto, observar perfeita marcação das posições dos cortes, utilizando trena metálica calibrada, esquadro de braços longos, transferidor mecânico ou marcador eletrônico de ângulo, etc;

- Para a fôrma da lateral da viga, a partir do gabarito, dispor os sarrafos, que comporão a gravata, espaçados a cada 45 cm, e pregar as tabuas nas gravatas até a altura da viga especificada no projeto, deixando 10 cm de sarrafo livres em um dos lados para o futuro travamento das peças;

- Para a fôrma de fundo de viga, repetir o mesmo processo deixando a sobra dos dois lados do fundo;

- Fazer a marcação das faces para auxílio na montagem das fôrmas.

Informações Complementares

- Não se aplica.

Pendências

- Não se aplica.

Composição SINAPI - 87292

INFORMAÇÕES GERAIS

Código	Descrição da Composição	Unidade	
87292	ARGAMASSA TRAÇO 1:2:8 (EM VOLUME DE CIMENTO, CAL E AREIA MÉDIA ÚMIDA) PARA EMBOÇO/MASSA ÚNICA/ASSENTAMENTO DE ALVENARIA DE VEDAÇÃO, PREPARO MECÂNICO COM BETONEIRA 400 L. AF_08/2019	m ³	
Classe	Tipo		
Argamassas	ARGAMASSAS		
Atualização	Vigência	Macroclasse.classe.grupo	Situação
13/09/2019	08/2019	01.SEDI.ARGA.014/01	ATIVO

ITEMS DA COMPOSIÇÃO

Base	Tipo	Código	Descrição	Unidade	Coefficiente
SINAPI	C	88831	BETONEIRA CAPACIDADE NOMINAL DE 400 L, CAPACIDADE DE MISTURA 280 L, MOTOR ELÉTRICO TRIFÁSICO POTÊNCIA DE 2 CV, SEM CARREGADOR - CHI DIURNO. AF_05/2023	CHI	3,45

Jorge Luis Simão da Cunha
Engenheiro Civil - CREA-PI 44521
Reg. Nac. 1922633992



OBRA: CONSTRUÇÃO DE DUAS SALAS NA PROINFÂNCIA ANANIAS MARIA DE ALENCAR
LOCAL: MUNICÍPIO DE FRANCISCO MACEDO – PI

ESPECIFICAÇÃO TÉCNICA

SINAPI	C	88830	BETONEIRA CAPACIDADE NOMINAL DE 400 L, CAPACIDADE DE MISTURA 280 L, MOTOR ELÉTRICO TRIFÁSICO POTÊNCIA DE 2 CV, SEM CARREGADOR - CHP DIURNO. AF_05/2023	CHP	1,05
SINAPI	C	88377	OPERADOR DE BETONEIRA ESTACIONÁRIA/MISTURADOR COM ENCARGOS COMPLEMENTARES	H	4,5
SINAPI	I	370	AREIA MEDIA - POSTO JAZIDA/FORNECEDOR (RETIRADO NA JAZIDA, SEM TRANSPORTE)	m ³	1,16
SINAPI	I	1106	CAL HIDRATADA CH-I PARA ARGAMASSAS	KG	174,1
SINAPI	I	1379	CIMENTO PORTLAND COMPOSTO CP II-32	KG	195,86

Itens e suas Características

- Operador de betoneira: carrega, descarrega e opera a betoneira;
- Areia média: areia média úmida, com taxa de inchamento de 30%;
- Cimento Portland Composto CP II-32;
- Cal Hidratada tipo CH-I;
- Betoneira com capacidade de 400 l.

Equipamentos

- Betoneira: capacidade nominal 400 l, capacidade de mistura 280 l, motor elétrico trifásico potência 2 CV, sem carregador.

Critérios para Quantificação dos Serviços

- Não se aplica.

Critérios de Aferição

- Para o levantamento dos índices de produtividade foram considerados os operários que estavam envolvidos com o preparo da argamassa;
- O traço indicado na composição refere-se a volume de materiais;
- Foi considerado um volume de água equivalente a 25% sobre a massa de materiais secos para o preparo da argamassa;
- Para o cálculo do consumo de insumos para a produção da argamassa, foram consideradas as sobras de argamassa ao final do dia;
- Foram separados o tempo produtivo (CHP) e o tempo improdutivo (CHI) do equipamento da seguinte forma:
 - > CHP: considera os tempos de carregamento, mistura e descarregamento;
 - > CHI: considera os demais tempos da jornada de trabalho;
 - O tempo de carregamento foi calculado a partir dos valores medidos em campo, considerando a capacidade de mistura do equipamento;
 - O tempo de mistura foi calculado a partir dos valores medidos em campo e referências bibliográficas;



OBRA: CONSTRUÇÃO DE DUAS SALAS NA PROINFÂNCIA ANANIAS MARIA DE ALENCAR
LOCAL: MUNICÍPIO DE FRANCISCO MACEDO – PI

ESPECIFICAÇÃO TÉCNICA

- O tempo de descarregamento foi calculado a partir dos valores medidos em campo.

Execução

- Adicionar um pouco da água na betoneira e ligá-la;
- Lançar a areia, cal e o cimento conforme dosagem indicada e adicionar água restante aos poucos até se obter uma mistura homogênea e livre de grumos;
- Respeitar o tempo mínimo de batida indicado pela norma e/ou pelo fabricante do equipamento.

Informações Complementares

- Não se aplica.

Pendências

- Não se aplica.

Composição SINAPI - 94964

INFORMAÇÕES GERAIS

Código	Descrição da Composição	Unidade	
94964	CONCRETO FCK = 20MPA, TRAÇO 1:2,7:3 (EM MASSA SECA DE CIMENTO/ AREIA MÉDIA/ BRITA 1) - PREPARO MECÂNICO COM BETONEIRA 400 L. AF_05/2021	m³	
Classe		Tipo	
Produção de Concreto		-	
Atualização	Vigência	Macroclasse.classe.grupo	Situação
28/05/2021	07/2016	01.FUES.CONC.003/01	ATIVO

ITEMS DA COMPOSIÇÃO

Base	Tipo	Código	Descrição	Unidade	Coefficiente
SINAPI	C	88831	BETONEIRA CAPACIDADE NOMINAL DE 400 L, CAPACIDADE DE MISTURA 280 L, MOTOR ELÉTRICO TRIFÁSICO POTÊNCIA DE 2 CV, SEM CARREGADOR - CHI DIURNO. AF_05/2023	CHI	0,7787
SINAPI	C	88830	BETONEIRA CAPACIDADE NOMINAL DE 400 L, CAPACIDADE DE MISTURA 280 L, MOTOR ELÉTRICO TRIFÁSICO POTÊNCIA DE 2 CV, SEM CARREGADOR - CHP DIURNO. AF_05/2023	CHP	0,8259
SINAPI	C	88377	OPERADOR DE BETONEIRA ESTACIONÁRIA/MISTURADOR COM ENCARGOS COMPLEMENTARES	H	1,6046



OBRA: CONSTRUÇÃO DE DUAS SALAS NA PROINFÂNCIA ANANIAS MARIA DE ALENCAR
LOCAL: MUNICÍPIO DE FRANCISCO MACEDO – PI

ESPECIFICAÇÃO TÉCNICA

SINAPI	C	88316	SERVENTE COM ENCARGOS COMPLEMENTARES	H	2,5333
SINAPI	I	370	AREIA MÉDIA - POSTO JAZIDA/FORNECEDOR (RETIRADO NA JAZIDA, SEM TRANSPORTE)	m ³	0,7558
SINAPI	I	1379	CIMENTO PORTLAND COMPOSTO CP II-32	KG	322,9777
SINAPI	I	4721	PEDRA BRITADA N. 1 (9,5 A 19 MM) POSTO PEDREIRA/FORNECEDOR, SEM FRETE	m ³	0,5872

Itens e suas Características

- Cimento Portland composto CP II-32;
- Areia média – areia média na umidade natural, com coeficiente de inchamento em torno de 1,30, pronta para o uso. Caso se constate a presença de impurezas na areia (fragmentos de vegetais etc), proceder previamente ao seu peneiramento, utilizar composição correspondente;
- Brita 1 – agregado graúdo com dimensão granulométrica entre 9,5 e 19 mm e que atenda à norma ABNT NBR 7211; CADERNO TÉCNICO DE COMPOSIÇÕES SINAPI
- Operador de betoneira: responsável por carregar e descarregar o equipamento e operá-lo;
- Servente: auxilia no carregamento e descarregamento;
- Betoneira: equipamento utilizado na produção de concreto em obra.

Equipamentos

- Betoneira: capacidade nominal 400 L, capacidade de mistura 280 L, motor elétrico trifásico, potência 2 CV, sem carregador.

Critérios para Quantificação dos Serviços

- Utilizar o volume necessário para execução de um determinado serviço;
- O traço apresentado no item 1 é apenas indicativo. Para que seja atingida a resistência característica de 20 MPa aos 28 dias de idade deve ser efetuado estudo de dosagem, sendo o traço ajustado em função da natureza e da distribuição granulométrica dos materiais efetivamente disponíveis na região da obra.

Critérios de Aferição

- Para o levantamento dos índices de produtividade foram considerados os operários que estavam envolvidos com o preparo de concreto;
- O traço orientativo indicado na composição refere-se à massa de materiais secos, devendo-se corrigir o consumo de água e o consumo de areia em função do seu teor de umidade. Com base no peso unitário dos materiais o traço em massa poderá ser convertido para traço em volume (exceto para o cimento), podendo-se assumir para a areia o coeficiente médio de inchamento de 1,30 caso não se disponha da curva de inchamento real;
- Para o cálculo do consumo de insumos para a produção de 1m³ de concreto considerou-se o traço em massa orientativos e a relação água / cimento igual a 0,63, foram consideradas as sobras ao final do dia;



OBRA: CONSTRUÇÃO DE DUAS SALAS NA PROINFÂNCIA ANANIAS MARIA DE ALENCAR
LOCAL: MUNICÍPIO DE FRANCISCO MACEDO – PI

ESPECIFICAÇÃO TÉCNICA

- Foram separados o tempo produtivo (CHP) e o tempo improdutivo (CHI) do equipamento da seguinte forma: i. CHP: considera os tempos de carregamento, mistura e descarregamento; ii. CHI: considera os demais tempos da jornada de trabalho.
- Os tempos de carregamento foram estabelecidos a partir dos valores medidos em campo, considerando a capacidade de mistura do equipamento;
- O tempo de mistura foi estabelecido a partir dos valores medidos em campo e referências bibliográficas;
- O tempo de descarregamento foi estabelecido a partir dos valores medidos em campo.

Execução

- Lançar 1/3 do volume de água e toda quantidade de agregado graúdo na betoneira, colocando-a em movimento;
- Lançar toda a quantidade de cimento, conforme dosagem indicada, e mais 1/3 terço do volume de água;
- Após algumas voltas da betoneira, lançar toda a quantidade prevista de areia e o restante da água;
- Respeitar o tempo mínimo de mistura indicado pela norma técnica e/ou pelo fabricante do equipamento, permitindo a mistura homogênea de todos os materiais.

Informações Complementares

- Não se aplica.

Pendências

- 9.PENDÊNCIAS
- Não se aplica.

Composição SINAPI - 93277

INFORMAÇÕES GERAIS

Código	Descrição da Composição	Unidade	
93277	GUINCHO ELÉTRICO DE COLUNA, CAPACIDADE 400 KG, COM MOTO FREIO, MOTOR TRIFÁSICO DE 1,25 CV - DEPRECIÇÃO. AF_03/2016	H	
Classe	Tipo		
Manutenção e Materiais na Operação dos	COMPOSIÇÕES AUXILIARES		
Atualização	Vigência	Macroclasse.classe.grupo	Situação
21/07/2017	03/2016	03.CHOR.CAUX.428/01	ATIVO

ITEMS DA COMPOSIÇÃO

Base	Tipo	Código	Descrição	Unidade	Coeficiente
SINAPI	I	36487	GUINCHO ELETRICO DE COLUNA, CAPACIDADE 400 KG, COM MOTO FREIO, MOTOR TRIFASICO DE 1,25 CV	UN	0,000064



OBRA: CONSTRUÇÃO DE DUAS SALAS NA PROINFÂNCIA ANANIAS MARIA DE ALENCAR
LOCAL: MUNICÍPIO DE FRANCISCO MACEDO – PI

ESPECIFICAÇÃO TÉCNICA

Itens e suas Características

'- guincho elétrico de coluna, capacidade 400 kg, com moto freio, motor trifásico de 1,25 CV.

Equipamentos

- Não se aplica.

Critérios para Quantificação dos Serviços

- Hora alocada à composição principal CHP ou CHI;
- Calculado pela fórmula $CD = (Va - R) / (n * HTA * 1,25)$, onde: CD = Custos de Depreciação horária; Va = Valor de aquisição, referente ao custo de insumo cadastrado no SINAPI; R = Valor residual, adotado % do valor da aquisição. n = Vida útil, considerada em anos; 1,25 = Fator para considerar as Horas Disponíveis por ano; HTA = Horas trabalhadas por ano.

Critérios de Aferição

- Pesquisa bibliográfica em Manuais Técnicos e catálogos de equipamentos;
- Condição de severidade adotada foi a Média.

Execução

- Não se aplica.

Informações Complementares

- Não se aplica.

Pendências

- Não se aplica.

Composição SINAPI - 89221

INFORMAÇÕES GERAIS

Código	Descrição da Composição	Unidade	
89221	BETONEIRA CAPACIDADE NOMINAL DE 600 L, CAPACIDADE DE MISTURA 360 L, MOTOR ELÉTRICO TRIFÁSICO POTÊNCIA DE 4 CV, SEM CARREGADOR - DEPRECIÇÃO. AF_05/2023	H	
Classe	Tipo		
Manutenção e Materiais na Operação dos	-		
Atualização	Vigência	Macroclasse.classe.grupo	Situação
31/10/2024	11/2014	03.CHOR.CAUX.188/01	ATIVO

Jorge Luis Simão da Cunha
Engenheiro Civil - CREA-PI 44521
Reg. Nac. 1922633992



OBRA: CONSTRUÇÃO DE DUAS SALAS NA PROINFÂNCIA ANANIAS MARIA DE ALENCAR
LOCAL: MUNICÍPIO DE FRANCISCO MACEDO – PI

ESPECIFICAÇÃO TÉCNICA

ITEMS DA COMPOSIÇÃO

Base	Tipo	Código	Descrição	Unidade	Coefficiente
SINAPI	I	36397	BETONEIRA, CAPACIDADE NOMINAL 600 L, CAPACIDADE DE MISTURA 360 L, MOTOR ELETRICO TRIFASICO 220/380V, POTENCIA 4CV. SEM CARREGADOR	UN	0,000064

Itens e suas Características

- betoneira com capacidade nominal 600 L, capacidade de mistura 360 L, motor elétrico com potência 4 CV, sem carregador.

Equipamentos

- Não se aplica.

Critérios para Quantificação dos Serviços

4. CRITÉRIOS PARA QUANTIFICAÇÃO DOS SERVIÇOS

- Hora alocada à composição principal CHP ou CHI;
- Calculado pela fórmula $CD = (Va - R) / (n * HTA * 1,25)$, onde: CD = Custos de Depreciação horária; Va = Valor de aquisição, referente ao custo de insumo cadastrado no SINAPI; R = Valor residual, adotado % do valor da aquisição. n = Vida útil, considerada em anos; 1,25 = Fator para considerar as Horas Disponíveis por ano; HTA = Horas trabalhadas por ano.

Critérios de Aferição

- Pesquisa bibliográfica em Manuais Técnicos e catálogos de equipamentos;
- Condição de severidade adotada foi a Média.

Execução

- Não se aplica.

Informações Complementares

7. INFORMAÇÕES COMPLEMENTARES

- Não se aplica.

Pendências

8. PENDÊNCIAS

- Não se aplica.

Composição SINAPI - 91994



OBRA: CONSTRUÇÃO DE DUAS SALAS NA PROINFÂNCIA ANANIAS MARIA DE ALENCAR
LOCAL: MUNICÍPIO DE FRANCISCO MACEDO – PI

ESPECIFICAÇÃO TÉCNICA

INFORMAÇÕES GERAIS

Código	Descrição da Composição	Unidade	
91994	TOMADA MÉDIA DE EMBUTIR (1 MÓDULO), 2P+T 10 A, SEM SUPORTE E SEM PLACA - FORNECIMENTO E INSTALAÇÃO. AF_03/2023	UN	
Classe	Tipo		
Cabos, Caixas, Tomadas e Interruptores	INTERRUPTOR/TOMADA		
Atualização	Vigência	Macroclasse.classe.grupo	Situação
23/03/2023	12/2015	02.INEL.ELE1.088/01	ATIVO

ITEMS DA COMPOSIÇÃO

Base	Tipo	Código	Descrição	Unidade	Coeficiente
SINAPI	C	88247	AUXILIAR DE ELETRICISTA COM ENCARGOS COMPLEMENTARES	H	0,317
SINAPI	C	88264	ELETRICISTA COM ENCARGOS COMPLEMENTARES	H	0,317
SINAPI	I	38101	TOMADA 2P+T 10A, 250V (APENAS MÓDULO)	UN	1

Itens e suas Características

- Eletricista: oficial responsável pela instalação do eletroduto, conexões, cabos, suportes, tomadas e interruptores;
- Ajudante: auxilia o oficial na instalação do eletroduto, conexões, cabos, suportes, tomadas e interruptores;
- Tomada de embutir (somente os módulos), sem suporte e sem placa, 10A/250V

Equipamentos

- Não se aplica.

Crítérios para Quantificação dos Serviços

- Utilizar a quantidade de tomadas médias, até 20A, efetivamente instalada.

Crítérios de Aferição

- Para o levantamento dos índices de produtividade foi considerado que o ajudante é responsável também pelo transporte horizontal do material no andar de execução;
- As produtividades desta composição não contemplam as seguintes atividades: rasgos e cortes; chumbamentos. Para tais atividades, utilizar composição específica de cada serviço.

Execução

- Utilizando os trechos deixados disponíveis nos pontos de fornecimento de energia, ligam-se os cabos aos tomadas (módulos);
- Em seguida, fixa-se o módulo ao suporte (não contemplado na composição).

Jorge Luis Sampaio da Cunha
Engenheiro Civil - CREA-PI 44521
Reg. Nac. 1922633992



OBRA: CONSTRUÇÃO DE DUAS SALAS NA PROINFÂNCIA ANANIAS MARIA DE ALENCAR
LOCAL: MUNICÍPIO DE FRANCISCO MACEDO – PI

ESPECIFICAÇÃO TÉCNICA

Informações Complementares

- Não se aplica.

Pendências

- Não se aplica.

Composição SINAPI - 103334

INFORMAÇÕES GERAIS

Código	Descrição da Composição	Unidade	
103334	ALVENARIA DE VEDAÇÃO DE BLOCOS CERÂMICOS FURADOS NA HORIZONTAL DE 14X9X19 CM (ESPESSURA 14 CM, BLOCO DEITADO) E ARGAMASSA DE ASSENTAMENTO COM PREPARO EM BETONEIRA. AF_12/2021	m ²	
Classe		Tipo	
Alvenaria de Vedação		ALVENARIA DE TIJOLOS CERAMICOS	
Atualização	Vigência	Macroclasse.classe.grupo	Situação
27/12/2021	12/2021	01.PARE.ALVE.040/01	ATIVO

ITEMS DA COMPOSIÇÃO

Base	Tipo	Código	Descrição	Unidade	Coefficiente
SINAPI	C	87292	ARGAMASSA TRAÇO 1:2:8 (EM VOLUME DE CIMENTO, CAL E AREIA MÉDIA ÚMIDA) PARA EMBOÇO/MASSA ÚNICA/ASSENTAMENTO DE ALVENARIA DE VEDAÇÃO, PREPARO MECÂNICO COM BETONEIRA 400 L. AF_08/2019	m ³	0,0183
SINAPI	C	88309	PEDREIRO COM ENCARGOS COMPLEMENTARES	H	2,32
SINAPI	C	88316	SERVENTE COM ENCARGOS COMPLEMENTARES	H	1,16
SINAPI	I	7267	BLOCO CERAMICO / TIJOLO VAZADO PARA ALVENARIA DE VEDACAO, 6 FUROS NA HORIZONTAL DE 9 X 14 X 19 CM (L X A X C)	UN	56,62
SINAPI	I	37395	PINO DE ACO COM FURO, HASTE = 27 MM (ACAO DIRETA)	CENTO	0,0193
SINAPI	I	34547	TELA DE ACO SOLDADA GALVANIZADA/ZINCADA PARA ALVENARIA, FIO D = *1,20 A 1,70* MM, MALHA 15 X 15 MM, (C X L) *50 X 12* CM	M	0,805



OBRA: CONSTRUÇÃO DE DUAS SALAS NA PROINFÂNCIA ANANIAS MARIA DE ALENCAR
LOCAL: MUNICÍPIO DE FRANCISCO MACEDO – PI

ESPECIFICAÇÃO TÉCNICA

Itens e suas Características

- Pedreiro: responsável pela transferência de eixos, marcação, elevação e verificação de alinhamento e nível das paredes;
- Servente: auxilia o pedreiro em todas as atividades e responsável pelo abastecimento de argamassa no andar;
- Argamassa de cimento, cal e areia média, no traço 1:2:8, preparo com betoneira, conforme composição auxiliar de argamassa, e espessura média real da junta de 10 mm;
- Tela metálica eletrossoldada de malha 15x15mm, fio de 1,24mm e dimensões de 12x50cm;
- Pino de aço com furo, haste=27 mm (ação direta);
- Bloco cerâmico com furos na horizontal de dimensões 9x14x19cm para alvenaria de vedação.

Equipamentos

- Não se aplica.

Critérios para Quantificação dos Serviços

- Utilizar a área líquida das paredes de alvenaria de vedação, incluindo a primeira fiada. Todos os vãos (portas e janelas) deverão ser descontados.

Critérios de Aferição

- Para o levantamento dos índices de produtividade foram considerados os oficiais e os serventes que auxiliavam diretamente nas proximidades do local de execução;
- Não são considerados nessa composição os esforços de execução de fixação da alvenaria (encunhamento);
- O esforço de preparo da argamassa está contemplado nas composições auxiliares;
- O consumo dos blocos considera as perdas por entulho durante a execução da alvenaria e no transporte do material, que totalizaram uma perda de 13,2%;
- Considerou-se somente perda incorporada para argamassa para o preenchimento das juntas. A perda por entulho foi considerada nula;
- Considerou-se que, em média, uma lateral da parede recebe telas de amarração da alvenaria, aplicando-se a cada duas fiadas, e para o cálculo do consumo, considerou-se uma perda de 5%;
- Considerou-se que os pontos que necessitam de fixação com tela são os encontros com pilares e encontro seco com a alvenaria. A fixação das telas metálicas na estrutura é feita por pinos de aço zincado, sendo somente um pino para blocos de espessura 9cm e dois pinos para blocos de espessura maior que 9 cm, porém a amarração de uma parede e outra de alvenaria por meio telas dispensa o uso dos pinos;
- A composição é válida para alvenaria de vedação de até 3,00m de altura, tanto para casas quanto para edifícios de múltiplos pavimentos;
- O esforço para colocação de escadas ou montagem das plataformas de trabalho e guarda-corpos está contemplado na composição.

Execução

- Posicionar os dispositivos de amarração da alvenaria de acordo com as especificações do projeto e fixá- los com uso de resina epóxi;
- Demarcar a alvenaria – materialização dos eixos de referência, demarcação das faces das paredes a partir dos eixos ortogonais, posicionamento dos escantilhões para demarcação vertical das fiadas, execução da primeira fiada;



OBRA: CONSTRUÇÃO DE DUAS SALAS NA PROINFÂNCIA ANANIAS MARIA DE ALENCAR
LOCAL: MUNICÍPIO DE FRANCISCO MACEDO – PI

ESPECIFICAÇÃO TÉCNICA

- Elevação da alvenaria – assentamento dos blocos com a utilização de argamassa aplicada com palheta ou bsnaga, formando-se dois cordões contínuos;
- Execução de vergas e contravergas concomitante com a elevação da alvenaria.

Informações Complementares

- Esta composição foi calculada para a situação específica de área característica maior ou igual a 6m², com presença de vãos. Porém, por ter seu custo representativo, foi considerada válida para as outras situações (área menor que 6 m² sem vãos, área menor que 6m² com vãos e área maior ou igual a 6m² sem vãos);

- Considerou-se, para o cálculo do consumo de argamassa, o preenchimento de todas as juntas de assentamento e aplicação com bsnaga ou palheta. Para aplicação com colher de pedreiro, multiplicar o valor indicado por 1,76.

Pendências

- Não se aplica.

Composição SINAPI - 101875

INFORMAÇÕES GERAIS

Código	Descrição da Composição	Unidade	
101875	QUADRO DE DISTRIBUIÇÃO DE ENERGIA EM CHAPA DE AÇO GALVANIZADO, DE EMBUTIR, COM BARRAMENTO TRIFÁSICO, PARA 12 DISJUNTORES DIN 100A - FORNECIMENTO E INSTALAÇÃO. AF_07/2025	UN	
Classe	Tipo		
Contatores e Barramentos Blindados	-		
Atualização	Vigência	Macroclasse.classe.grupo	Situação
11/08/2025	10/2020	02.INEL.ELE2.095/01	ATIVO

ITEMS DA COMPOSIÇÃO

Base	Tipo	Código	Descrição	Unidade	Coeficiente
SINAPI	C	87367	ARGAMASSA TRAÇO 1:1:6 (EM VOLUME DE CIMENTO, CAL E AREIA MÉDIA ÚMIDA) PARA EMBOÇO/MASSA ÚNICA/ASSENTAMENTO DE ALVENARIA DE VEDAÇÃO, PREPARO MANUAL. AF_08/2019	m ³	0,0117
SINAPI	C	88247	AUXILIAR DE ELETRICISTA COM ENCARGOS COMPLEMENTARES	H	1,4514
SINAPI	C	88264	ELETRICISTA COM ENCARGOS COMPLEMENTARES	H	1,4514
SINAPI	I	13393	QUADRO DE DISTRIBUIÇÃO COM BARRAMENTO TRIFÁSICO, DE EMBUTIR, EM CHAPA DE AÇO GALVANIZADO, PARA 12 DISJUNTORES DIN. 100 A	UN	1



**OBRA: CONSTRUÇÃO DE DUAS SALAS NA PROINFÂNCIA ANANIAS MARIA DE ALENCAR
LOCAL: MUNICÍPIO DE FRANCISCO MACEDO – PI**

ESPECIFICAÇÃO TÉCNICA

Itens e suas Características

- Eletricista: oficial responsável pela instalação do quadro;
- Auxiliar de eletricista: auxilia ao oficial na instalação do quadro;
- Quadro de distribuição com barramento trifásico, de embutir, em chapa de aço galvanizado, para 12 disjuntores DIN, 100 A;
- Argamassa traço 1:1:6 (cimento, cal e areia média) para emboço/massa única/assentamento de alvenaria de vedação, preparo manual: para fixação do quadro.

Equipamentos

- Não se aplica.

Critérios para Quantificação dos Serviços

INSTALAÇÕES ELÉTRICAS - QUADROS, CABOS, DISJUNTORES, CONTADORES E BARRAMENTOS CADERNO TÉCNICO DE COMPOSIÇÕES SINAPI 5. CRITÉRIOS PARA QUANTIFICAÇÃO DOS SERVIÇOS

- Utilizar a quantidade de quadro de distribuição de energia em chapa de aço galvanizado de embutir para 12 disjuntores, presente no projeto.

Critérios de Aferição

- Para o levantamento dos índices de produtividade foi considerado que o ajudante é responsável também pelo transporte horizontal do material;
- As produtividades desta composição não contemplam rasgos e cortes de alvenaria. Para tais atividades, utilizar composição específica de cada serviço.

Execução

- Verifica-se o local da instalação;
- Para instalar o quadro de embutir o recorte na alvenaria já deve estar executado;
- Realiza-se a aplicação de argamassa nas laterais e parte posterior;
- Encaixa-se o quadro e verifica-se o prumo, realizando ajustes;
- Fixa-se, no quadro, o suporte para os disjuntores;
- Em seguida, fixam-se os barramentos de fase, terra e neutro.

Informações Complementares

- Não se aplica.

Pendências

9. PENDÊNCIAS

- Não se aplica.

Composição SINAPI - 88494



OBRA: CONSTRUÇÃO DE DUAS SALAS NA PROINFÂNCIA ANANIAS MARIA DE ALENCAR
LOCAL: MUNICÍPIO DE FRANCISCO MACEDO – PI

ESPECIFICAÇÃO TÉCNICA

INFORMAÇÕES GERAIS

Código	Descrição da Composição	Unidade	
88494	EMASSAMENTO COM MASSA LÁTEX, APLICAÇÃO EM TETO, UMA DEMÃO, LIXAMENTO MANUAL. AF_04/2023	m ²	
Classe	Tipo		
Pintura Interna	-		
Atualização	Vigência	Macroclasse.classe.grupo	Situação
04/05/2023	06/2014	01.PINT.INTE.013/01	ATIVO

ITEMS DA COMPOSIÇÃO

Base	Tipo	Código	Descrição	Unidade	Coefficiente
SINAPI	C	88310	PINTOR COM ENCARGOS COMPLEMENTARES	H	0,5054
SINAPI	C	88316	SERVENTE COM ENCARGOS COMPLEMENTARES	H	0,1685
SINAPI	I	3767	LIXA EM FOLHA PARA PAREDE OU MADEIRA, NUMERO 120, COR VERMELHA	UN	0,0401
SINAPI	I	43626	MASSA CORRIDA PARA SUPERFICIES DE AMBIENTES INTERNOS	KG	0,7288

Itens e suas Características

- Pintor com encargos complementares - oficial responsável pela execução da pintura;
- Servente com encargos complementares - auxilia o pintor na execução e no transporte horizontal do material no andar do serviço;
- Massa corrida acrílica para paredes internas - massa niveladora monocomponente à base de dispersão aquosa, para uso interno e externo, em conformidade à NBR 15348:2006;
- Lixa em folha para parede ou madeira, número 120 (cor vermelha).

Equipamentos

- Não se aplica.

Critérios para Quantificação dos Serviços

5.CRITÉRIOS PARA QUANTIFICAÇÃO DOS SERVIÇOS

- Utilizar a área de teto efetivamente executada.
- Todos os vãos devem ser descontados.

Critérios de Aferição

- Considerado o esforço de lixamento da massa para uniformização da superfície; CADERNO TÉCNICO DE COMPOSIÇÕES SINAPI
- O esforço para colocação de escadas ou montagem das plataformas de trabalho está contemplado na composição.

Jorge Luis Simpaio da Cunha
Engenheiro Civil - CREA-PI 44521
Reg. Nac. 1922633992



OBRA: CONSTRUÇÃO DE DUAS SALAS NA PROINFÂNCIA ANANIAS MARIA DE ALENCAR
LOCAL: MUNICÍPIO DE FRANCISCO MACEDO – PI

ESPECIFICAÇÃO TÉCNICA

Execução

- Observar a superfície: deve estar limpa, seca, sem poeira, gordura, graxa, sabão ou bolor antes de qualquer aplicação;
- Se necessário, amolecer o produto em água potável, conforme fabricante;
- Aplicar em camadas finas com espátula ou desempenadeira até obter o nivelamento desejado;
- Aguardar a secagem final para efetuar o lixamento manual final e remoção do pó.

Informações Complementares

- Não se aplica.

Pendências

- 9.PENDÊNCIAS
- Não se aplica.

Composição SINAPI - 5763

INFORMAÇÕES GERAIS

Código	Descrição da Composição	Unidade	
5763	CAMINHÃO PIPA 10.000 L TRUCADO, PESO BRUTO TOTAL 23.000 KG, CARGA ÚTIL MÁXIMA 15.935 KG, DISTÂNCIA ENTRE EIXOS 4,8 M, POTÊNCIA 230 CV, INCLUSIVE TANQUE DE AÇO PARA TRANSPORTE DE ÁGUA - MANUTENÇÃO. AF_06/2014	H	
Classe		Tipo	
Manutenção e Materiais na Operação dos		COMPOSIÇÕES AUXILIARES	
Atualização	Vigência	Macroclasse.classe.grupo	Situação
04/05/2022	06/2014	03.CHOR.CAUX.037/01	ATIVO

ITEMS DA COMPOSIÇÃO

Base	Tipo	Código	Descrição	Unidade	Coeficiente
SINAPI	I	37758	CAMINHAO TRUCADO, PESO BRUTO TOTAL 23000 KG, CARGA UTIL MAXIMA 15285 KG, DISTANCIA ENTRE EIXOS 4,80 M, POTENCIA 326 CV (INCLUI CABINE E CHASSI, NAO INCLUI CARROCERIA)	UN	0,0000643



OBRA: CONSTRUÇÃO DE DUAS SALAS NA PROINFÂNCIA ANANIAS MARIA DE ALENCAR
LOCAL: MUNICÍPIO DE FRANCISCO MACEDO – PI

ESPECIFICAÇÃO TÉCNICA

SINAPI	I	37736	TANQUE DE AÇO CARBONO NAO REVESTIDO, PARA TRANSPORTE DE AGUA COM CAPACIDADE DE 10 M3, COM BOMBA CENTRIFUGA POR TOMADA DE FORÇA, VAZAO MAXIMA *75* M3/H (INCLUI MONTAGEM. NAO INCLUI CAMINHAO)	UN	0,0000689
--------	---	-------	---	----	-----------

Itens e suas Características

'- caminhão pipa 10.000 L trucado, peso bruto total 23.000 kg, carga útil máxima 15.935 kg, distância entre eixos 4,80 m, potência 230 CV, inclusive tanque de aço para transporte de água capacidade 10 m³.

Equipamentos

- Não se aplica.

Critérios para Quantificação dos Serviços

- Hora alocada à composição principal CHP;
- Calculado pela fórmula $M=Va*K/(HTA*n)$, onde: M = Custo horário de manutenção; Va = Valor de aquisição, custo de insumo cadastrado no SINAPI; n = Vida útil, considerada em anos; K = Coeficiente de manutenção; HTA = Horas trabalhadas por ano.

Critérios de Aferição

- Pesquisa bibliográfica em Manuais Técnicos e catálogos de equipamentos;
- Condição de severidade adotada foi a Média.

Execução

- Não se aplica.

Informações Complementares

- Não se aplica.

Pendências

- Não se aplica.

Composição SINAPI - 94974

INFORMAÇÕES GERAIS

Código	Descrição da Composição	Unidade
94974	CONCRETO MAGRO PARA LASTRO, TRAÇO 1:4,5:4,5 (EM MASSA SECA DE CIMENTO/ AREIA MÉDIA/ BRITA 1) - PREPARO MANUAL. AF_05/2021	m³
Classe	Tipo	

Jorge Luis Sampaio da Cunha
Engenheiro Civil - CREA-PI 44521
Reg. Nac. 1922633992



OBRA: CONSTRUÇÃO DE DUAS SALAS NA PROINFÂNCIA ANANIAS MARIA DE ALENCAR
LOCAL: MUNICÍPIO DE FRANCISCO MACEDO – PI

ESPECIFICAÇÃO TÉCNICA

Produção de Concreto	-		
Atualização	Vigência	Macroclasse.classe.grupo	Situação
28/05/2021	07/2016	01.FUES.CONC.013/01	ATIVO

ITEMS DA COMPOSIÇÃO

Base	Tipo	Código	Descrição	Unidade	Coefficiente
SINAPI	C	88316	SERVENTE COM ENCARGOS COMPLEMENTARES	H	6,2858
SINAPI	I	370	AREIA MEDIA - POSTO JAZIDA/FORNECEDOR (RETIRADO NA JAZIDA, SEM TRANSPORTE)	m ³	0,8538
SINAPI	I	1379	CIMENTO PORTLAND COMPOSTO CP II-32	KG	218,93
SINAPI	I	4721	PEDRA BRITADA N. 1 (9,5 A 19 MM) POSTO PEDREIRA/FORNECEDOR, SEM FRETE	m ³	0,5971

Itens e suas Características

- Cimento Portland composto CP II-32;
- Areia média – areia média na umidade natural, com coeficiente de inchamento em torno de 1,30, pronta para o uso. Caso se constate a presença de impurezas na areia (fragmentos de vegetais etc), proceder previamente ao seu peneiramento, utilizar composição correspondente;
- Brita 1 – agregado graúdo com dimensão granulométrica entre 9,5 e 19 mm e que atenda à norma ABNT NBR 7211;
- Servente: responsável pela mistura dos componentes e preparo do concreto.

Equipamentos

- Não se aplica.

Critérios para Quantificação dos Serviços

5.CRITÉRIOS PARA QUANTIFICAÇÃO DOS SERVIÇOS

- Utilizar o volume necessário para execução de um determinado serviço; CADERNO TÉCNICO DE COMPOSIÇÕES SINAPI
- O traço apresentado no item 1 é apenas indicativo, devendo o traço ser ajustado em função da natureza e da distribuição granulométrica dos materiais efetivamente disponíveis na região da obra.

Critérios de Aferição

- Para o levantamento dos índices de produtividade foram considerados os operários que estavam envolvidos com o preparo de concreto;



OBRA: CONSTRUÇÃO DE DUAS SALAS NA PROINFÂNCIA ANANIAS MARIA DE ALENCAR
LOCAL: MUNICÍPIO DE FRANCISCO MACEDO – PI

ESPECIFICAÇÃO TÉCNICA

- O traço orientativo indicado na composição refere-se à massa de materiais secos, devendo-se corrigir o consumo de água e o consumo de areia em função do seu teor de umidade. Com base no peso unitário dos materiais o traço em massa poderá ser convertido par traço em volume (exceto para o cimento), podendo- se assumir para a areia o coeficiente médio de inchamento de 1,30 caso não se disponha da curva de inchamento real;
- Para o cálculo do consumo de insumos para a produção de 1m³ de concreto considerou-se o traço em massa orientativos e a relação água / cimento igual a 1,00, foram consideradas as sobras ao final do dia;
- Os tempos de preparação do concreto foram calculados a partir dos valores medidos em campo, considerando a mistura.

Execução

- Fazer uma mistura inicial a seco da areia e do cimento, conforme dosagem indicada;
- Estando a mistura bem homogeneizada com o auxílio de pás e enxadas, sobre a camada de areia e cimento depositar toda a quantidade de brita e, sobre a brita, cerca da metade da quantidade de água;
- Homogeneizar novamente com o auxílio de pás e enxadas e constituir um monte com a forma aproximada de cone;
- Abrir uma cavidade no cento do monte e adicionar a quantidade restante de água, misturando com pás e enxadas até se obter uma massa homogênea e livre de grumos.

Informações Complementares

- Não se aplica.

Pendências

9.PENDÊNCIAS

- Não se aplica.

Composição SINAPI - 92803

INFORMAÇÕES GERAIS

Código	Descrição da Composição	Unidade	
92803	CORTE E DOBRA DE AÇO CA-50, DIÂMETRO DE 10,0 MM. AF_06/2022	KG	
Classe	Tipo		
Armação para Estruturas de Concreto Armado	-		
Atualização	Vigência	Macroclasse.classe.grupo	Situação
11/03/2025	12/2015	01.FUES.ARMD.051/01	ATIVO

ITEMS DA COMPOSIÇÃO

Base	Tipo	Código	Descrição	Unidade	Coeficiente
SINAPI	C	88238	AJUDANTE DE ARMADOR COM ENCARGOS COMPLEMENTARES	H	0,0014

Jorge Luis Simão da Cunha
Engenheiro Civil - CREA-PI 44521
Reg. Nac. 1922633992



OBRA: CONSTRUÇÃO DE DUAS SALAS NA PROINFÂNCIA ANANIAS MARIA DE ALENCAR
LOCAL: MUNICÍPIO DE FRANCISCO MACEDO – PI

ESPECIFICAÇÃO TÉCNICA

SINAPI	C	88245	ARMADOR COM ENCARGOS COMPLEMENTARES	H	0,0088
SINAPI	I	34	ACO CA-50, 10,0 MM, VERGALHAO	KG	1,11

Itens e suas Características

- Vergalhão de aço CA-50 de diâmetro de 10,0 mm, fornecido em barras de 12 m;
- Armador: responsável pela execução dos cortes e dobras dos vergalhões de aço, de acordo com o projeto estrutural;
- Ajudante de armador: auxilia o armador em todas as atividades necessárias.

Equipamentos

- Não se aplica.

Critérios para Quantificação dos Serviços

5.CRITÉRIOS PARA QUANTIFICAÇÃO DOS SERVIÇOS

- Utilizar a quantidade/peso de barras com o diâmetro especificado na composição a ser cortada e dobrada.

Critérios de Aferição

- Para o levantamento dos índices de produtividade foram considerados os operários envolvidos diretamente com o corte e dobra da armadura para estrutura de concreto armado. CADERNO TÉCNICO DE COMPOSIÇÕES SINAPI

Execução

- Com uma máquina de corte posicionada sobre uma bancada de trabalho, realizar o corte das barras obedecendo as medidas indicadas no projeto da estrutura;
- Após a liberação das barras cortadas, sobre uma bancada de trabalho com pinos fixados, marcar o posicionamento das dobras;
- Executar o dobramento das barras, utilizando chave de dobra compatível com a bitola do vergalhão correspondente.

Informações Complementares

- Foram considerados os valores analisados para a situação de corte e dobra de armadura para laje, porém é válida para as demais situações (pilares, vigas e estruturas diversas).
- Os equipamentos utilizados no corte e dobra não estão listados no analítico das composições pois verificou-se que o custo era inferior a R\$ 0,01.

Pendências

- Não se aplica.

Composição SINAPI - 91275



OBRA: CONSTRUÇÃO DE DUAS SALAS NA PROINFÂNCIA ANANIAS MARIA DE ALENCAR
LOCAL: MUNICÍPIO DE FRANCISCO MACEDO – PI

ESPECIFICAÇÃO TÉCNICA

INFORMAÇÕES GERAIS

Código	Descrição da Composição	Unidade	
91275	PLACA VIBRATÓRIA REVERSÍVEL COM MOTOR 4 TEMPOS A GASOLINA, FORÇA CENTRÍFUGA DE 25 KN (2500 KGF), POTÊNCIA 5,5 CV - MANUTENÇÃO. AF_08/2015	H	
Classe	Tipo		
Manutenção e Materiais na Operação dos	COMPOSIÇÕES AUXILIARES		
Atualização	Vigência	Macroclasse.classe.grupo	Situação
20/07/2017	08/2015	03.CHOR.CAUX.317/01	ATIVO

ITEMS DA COMPOSIÇÃO

Base	Tipo	Código	Descrição	Unidade	Coefficiente
SINAPI	I	1442	COMPACTADOR DE SOLO TIPO PLACA VIBRATORIA REVERSIVEL, A GASOLINA 4 TEMPOS, PESO 125 A 150 KG, FORCA CENTRIF. 2500 A 2800 KGF, LARG. TRABALHO 400 A 450 MM, FREQ. VIBRACAO 4300 A 4500 RPM, VELOC. TRABALHO 15 A 20 M/MIN, POT. 5,5 A 6,0 HP	UN	0,0000667

Itens e suas Características

- placa vibratória reversível com motor 4 tempos a gasolina, força centrífuga de 25 kn (2500 kgf), potência 5,5 cv.

Equipamentos

- Não se aplica.

Critérios para Quantificação dos Serviços

- Hora alocada à composição principal CHP;
- Calculado pela fórmula $M=Va*K/(HTA*n)$, onde: M = Custo horário de manutenção; Va = Valor de aquisição, custo de insumo cadastrado no SINAPI; n = Vida útil, considerada em anos; K = Coeficiente de manutenção; HTA = Horas trabalhadas por ano.

Critérios de Aferição

- Pesquisa bibliográfica em Manuais Técnicos e catálogos de equipamentos;
- Condição de severidade adotada foi a Média.

Execução

- Não se aplica.

Jorge Luis Sampaio da Cunha
Engenheiro Civil - CREA-PI 44521
Reg. Nac. 1922633992



OBRA: CONSTRUÇÃO DE DUAS SALAS NA PROINFÂNCIA ANANIAS MARIA DE ALENCAR
LOCAL: MUNICÍPIO DE FRANCISCO MACEDO – PI

ESPECIFICAÇÃO TÉCNICA

Informações Complementares

- Não se aplica.

Pendências

- Não se aplica.

Composição SINAPI - 93654

INFORMAÇÕES GERAIS

Código	Descrição da Composição	Unidade	
93654	DISJUNTOR MONOPOLAR TIPO DIN, CORRENTE NOMINAL DE 16A - FORNECIMENTO E INSTALAÇÃO. AF_07/2025	UN	
Classe	Grupo		
Contatores e Barramentos Blindados	-		
Atualização	Vigência	Macroclasse.classe.grupo	Situação
11/08/2025	10/2020	02.INEL.ELE2.073/01	ATIVO

ITEMS DA COMPOSIÇÃO

Base	Tipo	Código	Descrição	Unidade	Coefficiente
SINAPI	C	88247	AUXILIAR DE ELETRICISTA COM ENCARGOS COMPLEMENTARES	H	0,035428
SINAPI	C	88264	ELETRICISTA COM ENCARGOS COMPLEMENTARES	H	0,035428
SINAPI	I	34653	DISJUNTOR TERMOMAGNETICO PARA TRILHO DIN (IEC), MONOPOLAR, 6 - 32 A	UN	1
SINAPI	I	1570	TERMINAL A COMPRESSAO EM COBRE ESTANHADO PARA CABO 2,5 MM2, 1 FURO E 1 COMPRESSAO, PARA PARAFUSO DE FIXACAO M5	UN	1

Itens e suas Características

- Eletricista: oficial responsável pela instalação do disjuntor;
- Auxiliar de eletricista: auxilia ao oficial na instalação do disjuntor;
- Terminal a compressão em cobre estanhado para cabo 2,5 mm², 1 furo e 1 compressão, para parafuso de fixação M5;
- Disjuntor tipo DIN/IEC, monopolar de 6 até 32A.

Equipamentos

- Não se aplica.

Jorge Luis Sampaio da Cunha
Engenheiro Civil - CREA-PI 44521
Reg. Nac. 1922633992



OBRA: CONSTRUÇÃO DE DUAS SALAS NA PROINFÂNCIA ANANIAS MARIA DE ALENCAR
LOCAL: MUNICÍPIO DE FRANCISCO MACEDO – PI

ESPECIFICAÇÃO TÉCNICA

Critérios para Quantificação dos Serviços

5. CRITÉRIOS PARA QUANTIFICAÇÃO DOS SERVIÇOS

- Utilizar a quantidade de disjuntores monopolares TIPO DIN, 16A presentes no projeto de instalações elétricas. INSTALAÇÕES ELÉTRICAS - QUADROS, CABOS, DISJUNTORES, CONTADORES E BARRAMENTOS CADERNO TÉCNICO DE COMPOSIÇÕES SINAPI

Critérios de Aferição

- Para o levantamento dos índices de produtividade foi considerado que o ajudante é responsável também pelo transporte horizontal do material no andar de execução.

Execução

- Encaixa-se o terminal à extremidade do cabo do circuito a ser ligado;
- Após o cabo e o terminal estarem prontos, o parafuso do pólo do disjuntor é desencaixado;
- Coloca-se o terminal no pólo;
- O parafuso é recolocado, fixando o terminal ao disjuntor.

Informações Complementares

- Não se aplica.

Pendências

9. PENDÊNCIAS

- Não se aplica.

Composição SINAPI - 89224

INFORMAÇÕES GERAIS

Código	Descrição da Composição	Unidade	
89224	BETONEIRA CAPACIDADE NOMINAL DE 600 L, CAPACIDADE DE MISTURA 360 L, MOTOR ELÉTRICO TRIFÁSICO POTÊNCIA DE 4 CV, SEM CARREGADOR - MATERIAIS NA OPERAÇÃO. AF_05/2023	H	
Classe		Tipo	
Manutenção e Materiais na Operação dos		-	
Atualização	Vigência	Macroclasse.classe.grupo	Situação
31/10/2024	11/2014	03.CHOR.CAUX.191/01	ATIVO

ITEMS DA COMPOSIÇÃO

Base	Tipo	Código	Descrição	Unidade	Coeficiente
------	------	--------	-----------	---------	-------------

Jorge Luis Simão da Cunha
Engenheiro Civil - CREA-PI 44521
Reg. Nac. 1922633992



OBRA: CONSTRUÇÃO DE DUAS SALAS NA PROINFÂNCIA ANANIAS MARIA DE ALENCAR
LOCAL: MUNICÍPIO DE FRANCISCO MACEDO – PI

ESPECIFICAÇÃO TÉCNICA

SINAPI	I	2705	ENERGIA ELETRICA ATE 2000 KWH INDUSTRIAL, SEM DEMANDA	KWH	2,5
--------	---	------	---	-----	-----

Itens e suas Características

'- energia elétrica até 2000 kwh industrial, sem demanda.

Equipamentos

- Não se aplica.

Critérios para Quantificação dos Serviços

4.CRITÉRIOS PARA QUANTIFICAÇÃO DOS SERVIÇOS

- Hora alocada à composição principal CHP;
- Calculado pela fórmula $MTO = (txcomb * pot / FC) * INX(Combustível)$, onde: MTO = Custo horário de materiais de operação; txcomb = Consumo de combustíveis, lubrificantes, filtros, óleos e graxas em l/kWh ou kWh/kWh; pot = Potência do equipamento; FC = Fator de Conversão de unidades para a potência informado do equipamento. Foram considerados:
 - Para potência em HP, FC = 1,34044
 - Para potência em Cv, FC = 1,3587 * Para potência em kW, o FC = 1,00.

Critérios de Aferição

- Pesquisa bibliográfica em Manuais Técnicos e catálogos de equipamentos;
- Condição de severidade adotada foi a Média.

Execução

- Não se aplica.

Informações Complementares

7.INFORMAÇÕES COMPLEMENTARES

- Não se aplica.

Pendências

8.PENDÊNCIAS

- Não se aplica.

Composição SINAPI - 90583

INFORMAÇÕES GERAIS

Código	Descrição da Composição	Unidade
--------	-------------------------	---------

Jorge Luis Simpaio da Cunha
Engenheiro Civil - CREA-PI 44521
Reg. Nac. 1922633992



OBRA: CONSTRUÇÃO DE DUAS SALAS NA PROINFÂNCIA ANANIAS MARIA DE ALENCAR
LOCAL: MUNICÍPIO DE FRANCISCO MACEDO – PI

ESPECIFICAÇÃO TÉCNICA

90583	VIBRADOR DE IMERSÃO, DIÂMETRO DE PONTEIRA 45MM, MOTOR ELÉTRICO TRIFÁSICO POTÊNCIA DE 2 CV - JUROS. AF_06/2015	H	
Classe		Tipo	
Manutenção e Materiais na Operação dos		COMPOSIÇÕES AUXILIARES	
Atualização	Vigência	Macroclasse.classe.grupo	Situação
23/08/2023	06/2015	03.CHOR.CAUX.240/01	ATIVO

ITENS DA COMPOSIÇÃO

Base	Tipo	Código	Descrição	Unidade	Coefficiente
SINAPI	I	13896	VIBRADOR DE IMERSAO, DIAMETRO DA PONTEIRA DE *45* MM, COM MOTOR ELETRICO TRIFASICO DE 2 HP (2 CV)	UN	0,0000296

Itens e suas Características

- vibrador de imersão, diâmetro de ponteira 45mm, como motor elétrico trifásico 2 CV.

Equipamentos

- Não se aplica.

Critérios para Quantificação dos Serviços

- Hora alocada à composição principal CHP ou CHI;
- Calculado pela fórmula $J=(Vm*i)/(HTA*1,25)$, onde: J = Custo horário dos juros; Va = Valor de aquisição, custo de insumo disponibilizado no SINAPI; i = Taxa de juros anual, adotado valor de 6,17% a.a.; Vm = Valor médio do equipamento:
 $Vm=((n+1)*Va)/(2*n)$; n = Vida útil, considerada em anos; HTA = Horas trabalhadas por ano; 1,25 = Fator para considerar as Horas Disponíveis por ano.

Critérios de Aferição

- Pesquisa bibliográfica em Manuais Técnicos e catálogos de equipamentos;
- Condição de severidade adotada foi a Média.

Execução

- Não se aplica.

Informações Complementares

- Não se aplica.

Pendências

- Não se aplica.



OBRA: CONSTRUÇÃO DE DUAS SALAS NA PROINFÂNCIA ANANIAS MARIA DE ALENCAR
LOCAL: MUNICÍPIO DE FRANCISCO MACEDO – PI

ESPECIFICAÇÃO TÉCNICA

Composição SINAPI - 5903

INFORMAÇÕES GERAIS

Código	Descrição da Composição	Unidade	
5903	CAMINHÃO PIPA 10.000 L TRUCADO, PESO BRUTO TOTAL 23.000 KG, CARGA ÚTIL MÁXIMA 15.935 KG, DISTÂNCIA ENTRE EIXOS 4,8 M, POTÊNCIA 230 CV, INCLUSIVE TANQUE DE AÇO PARA TRANSPORTE DE ÁGUA - CHI DIURNO. AF_06/2014	CHI	
Classe	Tipo		
Equipamentos	CUSTO HORÁRIO IMPRODUTIVO DIURNO		
Atualização	Vigência	Macroclasse.classe.grupo	Situação
01/09/2015	06/2014	03.CHOR.CHID.023/01	ATIVO

ITEMS DA COMPOSIÇÃO

Base	Tipo	Código	Descrição	Unidade	Coeficiente
SINAPI	C	91396	CAMINHÃO PIPA 10.000 L TRUCADO, PESO BRUTO TOTAL 23.000 KG, CARGA ÚTIL MÁXIMA 15.935 KG, DISTÂNCIA ENTRE EIXOS 4,8 M, POTÊNCIA 230 CV, INCLUSIVE TANQUE DE AÇO PARA TRANSPORTE DE ÁGUA - DEPRECIÇÃO. AF_06/2014	H	1
SINAPI	C	91398	CAMINHÃO PIPA 10.000 L TRUCADO, PESO BRUTO TOTAL 23.000 KG, CARGA ÚTIL MÁXIMA 15.935 KG, DISTÂNCIA ENTRE EIXOS 4,8 M, POTÊNCIA 230 CV, INCLUSIVE TANQUE DE AÇO PARA TRANSPORTE DE ÁGUA - IMPOSTOS E SEGUROS. AF_06/2014	H	1
SINAPI	C	91397	CAMINHÃO PIPA 10.000 L TRUCADO, PESO BRUTO TOTAL 23.000 KG, CARGA ÚTIL MÁXIMA 15.935 KG, DISTÂNCIA ENTRE EIXOS 4,8 M, POTÊNCIA 230 CV, INCLUSIVE TANQUE DE AÇO PARA TRANSPORTE DE ÁGUA - JUROS. AF_06/2014	H	1
SINAPI	C	88282	MOTORISTA DE CAMINHÃO COM ENCARGOS COMPLEMENTARES	H	1

Itens e suas Características

- caminhão pipa 10.000 l trucado, peso bruto total 23.000 kg, carga útil máxima 15.935 kg, distância entre eixos 4,80 m, potência 230 cv, inclusive tanque de aço para transporte de água capacidade 10 m³;



OBRA: CONSTRUÇÃO DE DUAS SALAS NA PROINFÂNCIA ANANIAS MARIA DE ALENCAR
LOCAL: MUNICÍPIO DE FRANCISCO MACEDO – PI

ESPECIFICAÇÃO TÉCNICA

- motorista de caminhão.

Equipamentos

- Não se aplica.

Critérios para Quantificação dos Serviços

- Hora à disposição do serviço, porém não em operação (motor desligado).

Critérios de Aferição

- Pesquisa bibliográfica em Manuais Técnicos e catálogos de equipamentos;
- Consideração de custos de depreciação, juros e mão de obra (se houver);
- Condição de severidade adotada foi a Média;
- Impostos e seguros obrigatórios incidentes (se for caminhão ou veículo automotivo) ou não.

Execução

- Não se aplica.

Informações Complementares

- Não se aplica.

Pendências

- Não se aplica.

Composição SINAPI - 53831

INFORMAÇÕES GERAIS

Código	Descrição da Composição	Unidade	
53831	CAMINHÃO PIPA 10.000 L TRUCADO, PESO BRUTO TOTAL 23.000 KG, CARGA ÚTIL MÁXIMA 15.935 KG, DISTÂNCIA ENTRE EIXOS 4,8 M, POTÊNCIA 230 CV, INCLUSIVE TANQUE DE AÇO PARA TRANSPORTE DE ÁGUA - MATERIAIS NA OPERAÇÃO. AF_06/2014	H	
Classe		Tipo	
Manutenção e Materiais na Operação dos		COMPOSIÇÕES AUXILIARES	
Atualização	Vigência	Macroclasse.classe.grupo	Situação
05/11/2019	06/2014	03.CHOR.CAUX.080/01	ATIVO

ITEMS DA COMPOSIÇÃO

Base	Tipo	Código	Descrição	Unidade	Coeficiente
------	------	--------	-----------	---------	-------------

Jorge Luis Sampaio da Cunha
Engenheiro Civil - CREA-PI 44521
Reg. Nac. 1922633992



OBRA: CONSTRUÇÃO DE DUAS SALAS NA PROINFÂNCIA ANANIAS MARIA DE ALENCAR
LOCAL: MUNICÍPIO DE FRANCISCO MACEDO – PI

ESPECIFICAÇÃO TÉCNICA

SINAPI	I	4221	OLEO DIESEL COMBUSTIVEL COMUM METROPOLITANO S-10 OU S-500	L	32,16
--------	---	------	---	---	-------

Itens e suas Características

- óleo diesel combustível comum.

Equipamentos

- Não se aplica.

Critérios para Quantificação dos Serviços

- Hora alocada à composição principal CHP;

- Calculado pela fórmula $MTO = (txcomb * pot / FC) * INX(Combustível)$, onde: MTO = Custo horário de materiais de operação; txcomb = Consumo de combustíveis, lubrificantes, filtros, óleos e graxas em l/kWh ou kWh/kWh; pot = Potência do equipamento; FC = Fator de Conversão de unidades para a potência informado do equipamento. Foram considerados:

- Para potência em HP, FC = 1,34044

- Para potência em Cv, FC = 1,3587 * Para potência em kW, o FC = 1,00.

Critérios de Aferição

- Pesquisa bibliográfica em Manuais Técnicos e catálogos de equipamentos;

- Condição de severidade adotada foi a Média.

Execução

- Não se aplica.

Informações Complementares

- Não se aplica.

Pendências

- Não se aplica.

Composição SINAPI - 91689

INFORMAÇÕES GERAIS

Código	Descrição da Composição	Unidade
91689	SERRA CIRCULAR DE BANCADA COM MOTOR ELÉTRICO POTÊNCIA DE 5HP, COM COIFA PARA DISCO 10" - JUROS. AF_08/2015	H
Classe	Tipo	
Manutenção e Materiais na Operação dos	COMPOSIÇÕES AUXILIARES	

Jorge Luis Simão da Cunha
Engenheiro Civil - CREA-PI 44521
Reg. Nac. 1922633992



OBRA: CONSTRUÇÃO DE DUAS SALAS NA PROINFÂNCIA ANANIAS MARIA DE ALENCAR
LOCAL: MUNICÍPIO DE FRANCISCO MACEDO – PI

ESPECIFICAÇÃO TÉCNICA

Atualização	Vigência	Macroclasse.classe.grupo	Situação
23/08/2023	08/2015	03.CHOR.CAUX.368/01	ATIVO

ITEMS DA COMPOSIÇÃO

Base	Tipo	Código	Descrição	Unidade	Coefficiente
SINAPI	I	14618	SERRA CIRCULAR DE BANCADA COM MOTOR ELETRICO, POTENCIA DE *1600* W, PARA DISCO DE DIAMETRO DE 10" (250 MM)	UN	0,0000148

Itens e suas Características

- bancada de serra circular, pica pau, com motor elétrico 5 hp com coifa para disco 10".

Equipamentos

- Não se aplica.

Crerios para Quantificação dos Serviços

- Hora alocada à composição principal CHP ou CHI;
- Calculado pela fórmula $J = (Vm * i) / (HTA * 1,25)$, onde: J = Custo horário dos juros; Va = Valor de aquisição, custo de insumo disponibilizado no SINAPI; i = Taxa de juros anual, adotado valor de 6,17% a.a.; Vm = Valor médio do equipamento:
 $Vm = ((n + 1) * Va) / (2 * n)$; n = Vida útil, considerada em anos; HTA = Horas trabalhadas por ano; 1,25 = Fator para considerar as Horas Disponíveis por ano.

Crerios de Aferição

- Pesquisa bibliográfica em Manuais Técnicos e catálogos de equipamentos;
- Condição de severidade adotada foi a Média.

Execução

- Não se aplica.

Informações Complementares

- Não se aplica.

Pendências

- Não se aplica.

Composição SINAPI - 91835



OBRA: CONSTRUÇÃO DE DUAS SALAS NA PROINFÂNCIA ANANIAS MARIA DE ALENCAR
LOCAL: MUNICÍPIO DE FRANCISCO MACEDO – PI

ESPECIFICAÇÃO TÉCNICA

INFORMAÇÕES GERAIS

Código	Descrição da Composição	Unidade	
91835	ELETRODUTO FLEXÍVEL CORRUGADO REFORÇADO, PVC, DN 25 MM (3/4" e quote;), PARA CIRCUITOS TERMINAIS, INSTALADO EM FORRO - FORNECIMENTO E INSTALAÇÃO. AF_03/2023	M	
Classe	Tipo		
Cabos, Caixas, Tomadas e Interruptores	ELETRODUTOS/CALHAS PARA LEITO DE CABOS		
Atualização	Vigência	Macroclasse.classe.grupo	Situação
10/06/2024	12/2015	02.INEL.ELE1.002/02	ATIVO

ITEMS DA COMPOSIÇÃO

Base	Tipo	Código	Descrição	Unidade	Coefficiente
SINAPI	C	88247	AUXILIAR DE ELETRICISTA COM ENCARGOS COMPLEMENTARES	H	0,091
SINAPI	C	88264	ELETRICISTA COM ENCARGOS COMPLEMENTARES	H	0,091
SINAPI	C	91170	FIXAÇÃO DE TUBOS HORIZONTAIS DE PVC ÁGUA, PVC ESGOTO, PVC ÁGUA PLUVIAL, CPVC, PPR, COBRE OU AÇO, DIÂMETROS MENORES OU IGUAIS A 40 MM, COM ABRAÇADEIRA METÁLICA RÍGIDA TIPO U PERFIL 1 1/4" e quote;, FIXADA EM PERFILADO EM LAJE. AF_09/2023_PS	M	1
SINAPI	I	39244	ELETRODUTO PVC FLEXIVEL CORRUGADO, REFORÇADO, COR LARANJA, DE 25 MM, PARA LAJES E PISOS	M	1,1

Itens e suas Características

- Eletricista: oficial responsável pela instalação do eletroduto, conexões, cabos, suportes, tomadas e interruptores;
- Ajudante: auxilia o oficial na instalação do eletroduto, conexões, cabos, suportes, tomadas e interruptores;
- Eletrodutos corrugados em PVC, DN 25 MM (3/4"), instalados em circuitos terminais (do quadro de distribuição aos pontos de tomada ou pontos de iluminação).

Equipamentos

- Não se aplica.

Critérios para Quantificação dos Serviços

- Utilizar os comprimentos retilíneos de eletroduto flexível, PVC, com DN 25 mm (3/4") presentes no projeto para instalação em forros.

Critérios de Aferição

Jorge Luis Simão da Cunha
Engenheiro Civil - CREA-PI 44521
Reg. Nac. 1922633992



OBRA: CONSTRUÇÃO DE DUAS SALAS NA PROINFÂNCIA ANANIAS MARIA DE ALENCAR
LOCAL: MUNICÍPIO DE FRANCISCO MACEDO – PI

ESPECIFICAÇÃO TÉCNICA

Para o levantamento dos índices de produtividade foi considerado que o ajudante é responsável também pelo transporte horizontal do material no andar de execução;

- O esforço para colocação de escadas ou montagem das plataformas de trabalho e guarda-corpos está contemplado na composição;

- As produtividades desta composição não contemplam as seguintes atividades: passantes em lajes; rasgos e cortes; chumbamentos. Para tais atividades, utilizar composição específica de cada serviço.

Execução

- Verifica-se o comprimento do trecho da instalação;
- Corta-se o comprimento necessário da bobina do eletroduto;
- Fixa-se o eletroduto no local definido através de abraçadeiras (os esforços de fixação das abraçadeiras não estão contemplados nesta composição);
- As extremidades são deixadas livres para posterior conexão.

Informações Complementares

- Não se aplica.

Pendências

- Não se aplica.

Composição SINAPI - 92762

INFORMAÇÕES GERAIS

Código	Descrição da Composição	Unidade	
92762	ARMAÇÃO DE PILAR OU VIGA DE ESTRUTURA CONVENCIONAL DE CONCRETO ARMADO UTILIZANDO AÇO CA-50 DE 10,0 MM - MONTAGEM. AF_06/2022	KG	
Classe		Tipo	
Armação para Estruturas de Concreto Armado		-	
Atualização	Vigência	Macroclasse.classe.grupo	Situação
24/06/2022	12/2015	01.FUES.ARMD.004/01	ATIVO

ITEMS DA COMPOSIÇÃO

Base	Tipo	Código	Descrição	Unidade	Coeficiente
SINAPI	C	88238	AJUDANTE DE ARMADOR COM ENCARGOS COMPLEMENTARES	H	0,0064
SINAPI	C	88245	ARMADOR COM ENCARGOS COMPLEMENTARES	H	0,0392
SINAPI	C	92803	CORTE E DOBRA DE AÇO CA-50, DIÂMETRO DE 10,0 MM. AF_06/2022	KG	1
SINAPI	I	43132	ARAME RECOZIDO 16 BWG, D = 1,65 MM (0,016 KG/M) OU 18 BWG, D = 1,25 MM (0,01 KG/M)	KG	0,025



OBRA: CONSTRUÇÃO DE DUAS SALAS NA PROINFÂNCIA ANANIAS MARIA DE ALENCAR
LOCAL: MUNICÍPIO DE FRANCISCO MACEDO – PI

ESPECIFICAÇÃO TÉCNICA

SINAPI	I	39017	ESPAÇADOR / DISTANCIADOR CIRCULAR COM ENTRADA LATERAL, EM PLÁSTICO, PARA VERGALHAO *4,2 A 12,5* MM, COBRIMENTO 20 MM	UN	0,543
--------	---	-------	--	----	-------

Itens e suas Características

- Peças de aço CA-50 com 10,0 mm de diâmetro, previamente cortadas e dobradas no canteiro (composição auxiliar);
- Arame recozido nº 18 BWG, diâmetro 1,25 mm;
- Espaçador de plástico industrializado circular para concreto armado;
- Armador: responsável pela pré-montagem e montagem das armaduras, de acordo com o projeto estrutural;
- Ajudante de armador: auxilia o armador em todas as atividades necessárias.

Equipamentos

- Não se aplica.

Critérios para Quantificação dos Serviços

CADERNO TÉCNICO DE COMPOSIÇÕES SINAPI 5. CRITÉRIOS PARA QUANTIFICAÇÃO DOS SERVIÇOS

- Utilizar a quantidade/peso de barras com diâmetro especificado na composição, utilizadas na montagem da armadura de pilares e vigas em estrutura convencional de concreto armado.

Critérios de Aferição

- Para o levantamento dos índices de produtividade foram considerados os operários envolvidos diretamente com a montagem da armação da estrutura de concreto armado, após o recebimento/fabricação das peças pré-cortadas/dobradas no canteiro;
- Foi considerado que as barras são recebidas pré-cortadas e pré-dobradas, resultando em perda nula de aço;
- Está composição é válida tanto para pilares e vigas de seção retangular quanto para pilares de seção circular.

Execução

- Com as barras já cortadas e dobradas, executar a montagem da armadura, fixando as diversas partes com arame recozido, respeitando o projeto estrutural;
- Dispor os espaçadores plásticos com afastamento de no máximo 50cm e amarrá-los à armadura de forma a garantir o cobrimento mínimo indicado em projeto;
- Posicionar a armadura na fôrma e fixá-la de modo que não apresente risco de deslocamento durante a concretagem.

Informações Complementares

- O item relativo ao aço pode ser substituído pelo insumo 43058 – AÇO CA-50, 10,0 MM, OU 12,5 MM, OU 16,0 MM, OU 20,0 MM, DOBRADO E CORTADO.
- Foram considerados os valores analisados para a situação de múltiplos pavimentos, porém, por apresentar custo similar, a composição também é válida para as demais situações (edificação térrea ou sobrado).



OBRA: CONSTRUÇÃO DE DUAS SALAS NA PROINFÂNCIA ANANIAS MARIA DE ALENCAR
LOCAL: MUNICÍPIO DE FRANCISCO MACEDO – PI

ESPECIFICAÇÃO TÉCNICA

Pendências

- Não se aplica.

Composição SINAPI - 91274

INFORMAÇÕES GERAIS

Código	Descrição da Composição	Unidade	
91274	PLACA VIBRATÓRIA REVERSÍVEL COM MOTOR 4 TEMPOS A GASOLINA, FORÇA CENTRÍFUGA DE 25 KN (2500 KGF), POTÊNCIA 5,5 CV - JUROS. AF_08/2015	H	
Classe	Tipo		
Manutenção e Materiais na Operação dos	COMPOSIÇÕES AUXILIARES		
Atualização	Vigência	Macroclasse.classe.grupo	Situação
23/08/2023	08/2015	03.CHOR.CAUX.316/01	ATIVO

ITEMS DA COMPOSIÇÃO

Base	Tipo	Código	Descrição	Unidade	Coefficiente
SINAPI	I	1442	COMPACTADOR DE SOLO TIPO PLACA VIBRATORIA REVERSIVEL, A GASOLINA 4 TEMPOS, PESO 125 A 150 KG, FORCA CENTRIF. 2500 A 2800 KGF, LARG. TRABALHO 400 A 450 MM, FREQ. VIBRACAO 4300 A 4500 RPM, VELOC. TRABALHO 15 A 20 M/MIN, POT. 5,5 A 6,0 HP	UN	0,0000143

Itens e suas Características

- placa vibratória reversível com motor 4 tempos a gasolina, força centrífuga de 25 kn (2500 kgf), potência 5,5 cv.

Equipamentos

- Não se aplica.

Crerios para Quantificação dos Serviços

- Hora alocada à composição principal CHP ou CHI;

- Calculado pela fórmula $J=(Vm*i)/(HTA*1,25)$, onde: J = Custo horário dos juros; Va = Valor de aquisição, custo de insumo disponibilizado no SINAPI; i = Taxa de juros anual, adotado valor de 6,17% a.a.; Vm = Valor médio do equipamento:

$Vm=((n+1)*Va)/(2*n)$; n = Vida útil, considerada em anos; HTA = Horas trabalhadas por ano; 1,25 = Fator para considerar as Horas Disponíveis por ano.



OBRA: CONSTRUÇÃO DE DUAS SALAS NA PROINFÂNCIA ANANIAS MARIA DE ALENCAR
LOCAL: MUNICÍPIO DE FRANCISCO MACEDO – PI

ESPECIFICAÇÃO TÉCNICA

Critérios de Aferição

- Pesquisa bibliográfica em Manuais Técnicos e catálogos de equipamentos;
- Condição de severidade adotada foi a Média.

Execução

- Não se aplica.

Informações Complementares

- Não se aplica.

Pendências

- Não se aplica.

Composição SINAPI - 87246

INFORMAÇÕES GERAIS

Código	Descrição da Composição	Unidade	
87246	REVESTIMENTO CERÂMICO PARA PISO COM PLACAS TIPO ESMALTADA DE DIMENSÕES 35X35 CM APLICADA EM AMBIENTES DE ÁREA MENOR QUE 5 M2. AF_02/2023_PE	m ²	
Classe	Tipo		
Revestimentos Cerâmicos Internos	-		
Atualização	Vigência	Macroclasse.classe.grupo	Situação
05/08/2024	06/2014	01.PISO.CINT.001/01	ATIVO

ITEMS DA COMPOSIÇÃO

Base	Tipo	Código	Descrição	Unidade	Coefficiente
SINAPI	C	88256	AZULEJISTA OU LADRILHEIRO COM ENCARGOS COMPLEMENTARES	H	0,6797
SINAPI	C	88316	SERVENTE COM ENCARGOS COMPLEMENTARES	H	0,1893
SINAPI	I	1381	ARGAMASSA COLANTE AC I PARA CERAMICAS	KG	9,1325
SINAPI	I	1287	PISO EM CERAMICA ESMALTADA, COR LISA, PEI MAIOR OU IGUAL A 4, FORMATO MENOR OU IGUAL A 2025 CM2	m ²	1,081
SINAPI	I	34357	REJUNTE CIMENTICIO, QUALQUER COR	KG	0,241



OBRA: CONSTRUÇÃO DE DUAS SALAS NA PROINFÂNCIA ANANIAS MARIA DE ALENCAR
LOCAL: MUNICÍPIO DE FRANCISCO MACEDO – PI

ESPECIFICAÇÃO TÉCNICA

Itens e suas Características

- Azulejista ou ladrilhista com encargos complementares - oficial responsável pela execução do revestimento cerâmico;
- Servente com encargos complementares - auxilia o azulejista ou ladrilhista na execução e no transporte horizontal do material no andar do serviço;
- Placa cerâmica tipo grês extra de dimensões 35x35 cm;
- Argamassa colante industrializada para assentamento de placas cerâmicas, do tipo AC I, preparada conforme indicação do fabricante;
- Rejunte cimentício, qualquer cor, para rejuntamento de placas cerâmicas;
- Espaçador/distanciador, tipo cruzeta, de plástico, utilizado para espaçamento e alinhamento das placas cerâmicas (Insumo excluído, ver item 8 – Pendências). CADERNO TÉCNICO DE COMPOSIÇÕES SINAPI

Equipamentos

- Não se aplica.

Critérios para Quantificação dos Serviços

5. CRITÉRIOS PARA QUANTIFICAÇÃO DOS SERVIÇOS

- Utilizar a área de revestimento cerâmico efetivamente executado. A área de projeção das paredes e todos os vazios na laje devem ser descontados.

Critérios de Aferição

- Para o levantamento dos índices de produtividade, foram considerados os oficiais e os serventes diretamente ligados na execução do serviço;
- Foram consideradas as perdas por resíduos no consumo das placas cerâmicas e perdas por resíduos e incorporadas no consumo das argamassas de assentamento e rejuntamento;
- O esforço de preparo da argamassa está contemplado nos índices de produtividade apresentados, uma vez que esse preparo é realizado pela própria equipe que executa o revestimento cerâmico;
- O esforço do serviço de rejuntamento está contemplado nos índices de produtividade apresentados;
- O esforço de retrabalho não está contemplado nos cálculos.

Execução

- Aplicar e estender a argamassa de assentamento, sobre a base totalmente limpa, seca e curada, com o lado liso da desempenadeira formando uma camada uniforme de 3mm a 4mm sobre a área de forma que facilite a colocação das placas cerâmicas e que seja possível respeitar o tempo de abertura, de acordo com as condições atmosféricas e a argamassa utilizada;
- Aplicar o lado denteado da desempenadeira, com ângulo de aproximadamente 60 graus em relação à superfície do substrato, de tal modo a formar, cordões e, sulcos;
- Com o lado liso da desempenadeira, aplicar uma camada de argamassa colante no tardo da placa com espessura de 1 mm a 2 mm;
- Assentar cada placa cerâmica, comprimindo manualmente ou aplicando pequenos impactos com martelo de borracha;
- Garantir a especificidade da espessura de juntas para o tipo de placa cerâmica podendo-se empregar, para tanto, espaçadores do tipo cruzeta previamente gabaritados;
- Aplicar a argamassa para rejuntamento com auxílio de uma desempenadeira de EVA ou borracha em movimentos contínuos de vai e vem, após no mínimo 72 horas da aplicação das placas;



OBRA: CONSTRUÇÃO DE DUAS SALAS NA PROINFÂNCIA ANANIAS MARIA DE ALENCAR
LOCAL: MUNICÍPIO DE FRANCISCO MACEDO – PI

ESPECIFICAÇÃO TÉCNICA

- Limpar a área com pano umedecido.

Informações Complementares

- Não se aplica.

Pendências

9.PENDÊNCIAS A Pendência por Exclusão (PE) ocorre quando é excluído item da composição por não haver custo/preço disponível nem substituição possível e por representar parcela pouco relevante no custo da composição. Pendências por Exclusão nesta composição: INSUMO 44940: ESPACADOR / DISTANCIADOR, TIPO CRUZETA, DE PLASTICO, PARA JUNTA DE PISO (QUALQUER MEDIDA) (17 UN); CADERNO TÉCNICO DE COMPOSIÇÕES SINAPI

Composição SINAPI - 89226

INFORMAÇÕES GERAIS

Código	Descrição da Composição	Unidade	
89226	BETONEIRA CAPACIDADE NOMINAL DE 600 L, CAPACIDADE DE MISTURA 360 L, MOTOR ELÉTRICO TRIFÁSICO POTÊNCIA DE 4 CV, SEM CARREGADOR - CHI DIURNO. AF_05/2023	CHI	
Classe		Tipo	
Equipamentos		CUSTO HORÁRIO IMPRODUTIVO DIURNO	
Atualização	Vigência	Macroclasse.classe.grupo	Situação
24/05/2023	11/2014	03.CHOR.CHID.056/01	ATIVO

ITEMS DA COMPOSIÇÃO

Base	Tipo	Código	Descrição	Unidade	Coeficiente
SINAPI	C	89221	BETONEIRA CAPACIDADE NOMINAL DE 600 L, CAPACIDADE DE MISTURA 360 L, MOTOR ELÉTRICO TRIFÁSICO POTÊNCIA DE 4 CV, SEM CARREGADOR - DEPRECIAÇÃO. AF_05/2023	H	1
SINAPI	C	89222	BETONEIRA CAPACIDADE NOMINAL DE 600 L, CAPACIDADE DE MISTURA 360 L, MOTOR ELÉTRICO TRIFÁSICO POTÊNCIA DE 4 CV, SEM CARREGADOR - JUROS. AF_05/2023	H	1

Itens e suas Características

- betoneira com capacidade nominal 600 l, capacidade de mistura 360 l, motor elétrico com potência 4 cv, sem carregador.



OBRA: CONSTRUÇÃO DE DUAS SALAS NA PROINFÂNCIA ANANIAS MARIA DE ALENCAR
LOCAL: MUNICÍPIO DE FRANCISCO MACEDO – PI

ESPECIFICAÇÃO TÉCNICA

Equipamentos

- Não se aplica.

Critérios para Quantificação dos Serviços

- Hora à disposição do serviço, porém não em operação (motor desligado).

Critérios de Aferição

- Pesquisa bibliográfica em Manuais Técnicos e catálogos de equipamentos;
- Consideração de custos de depreciação, juros e mão de obra (se houver);
- Condição de severidade adotada foi a Média;
- Impostos e seguros obrigatórios incidentes (se for caminhão ou veículo automotivo) ou não.

Execução

- Não se aplica.

Informações Complementares

- Não se aplica.

Pendências

- Não se aplica.

Composição SINAPI - 91688

INFORMAÇÕES GERAIS

Código	Descrição da Composição	Unidade	
91688	SERRA CIRCULAR DE BANCADA COM MOTOR ELÉTRICO POTÊNCIA DE 5HP, COM COIFA PARA DISCO 10" " - DEPRECIAÇÃO. AF_08/2015	H	
Classe	Tipo		
Manutenção e Materiais na Operação dos	COMPOSIÇÕES AUXILIARES		
Atualização	Vigência	Macroclasse.classe.grupo	Situação
20/07/2017	08/2015	03.CHOR.CAUX.367/01	ATIVO

ITEMS DA COMPOSIÇÃO

Base	Tipo	Código	Descrição	Unidade	Coeficiente
SINAPI	I	14618	SERRA CIRCULAR DE BANCADA COM MOTOR ELÉTRICO, POTENCIA DE *1600* W, PARA DISCO DE DIAMETRO DE 10" " (250 MM)	UN	0,000072

Jorge Luis Simão da Cunha
Engenheiro Civil - CREA-PI 44521
Reg. Nac. 1922633992



OBRA: CONSTRUÇÃO DE DUAS SALAS NA PROINFÂNCIA ANANIAS MARIA DE ALENCAR
LOCAL: MUNICÍPIO DE FRANCISCO MACEDO – PI

ESPECIFICAÇÃO TÉCNICA

Itens e suas Características

'- bancada de serra circular, pica pau, com motor elétrico 5 hp com coifa para disco 10".

Equipamentos

- Não se aplica.

Critérios para Quantificação dos Serviços

- Hora alocada à composição principal CHP ou CHI;
- Calculado pela fórmula $CD = (Va - R) / (n * HTA * 1,25)$, onde: CD = Custos de Depreciação horária; Va = Valor de aquisição, referente ao custo de insumo cadastrado no SINAPI; R = Valor residual, adotado % do valor da aquisição. n = Vida útil, considerada em anos; 1,25 = Fator para considerar as Horas Disponíveis por ano; HTA = Horas trabalhadas por ano.

Critérios de Aferição

- Pesquisa bibliográfica em Manuais Técnicos e catálogos de equipamentos;
- Condição de severidade adotada foi a Média.

Execução

- Não se aplica.

Informações Complementares

- Não se aplica.

Pendências

- Não se aplica.

Composição SINAPI - 87879

INFORMAÇÕES GERAIS

Código	Descrição da Composição	Unidade	
87879	CHAPISCO APLICADO EM ALVENARIAS E ESTRUTURAS DE CONCRETO INTERNAS, COM COLHER DE PEDREIRO. ARGAMASSA TRAÇO 1:3 COM PREPARO EM BETONEIRA 400L. AF_10/2022	m ²	
Classe	Grupo		
Chapisco	-		
Atualização	Vigência	Macroclasse.classe.grupo	Situação
24/04/2025	06/2014	01.REVE.CHAP.005/02	ATIVO

Jorge Luis Sampaio da Cunha
Engenheiro Civil - CREA-PI 44521
Reg. Nac. 1922633992



OBRA: CONSTRUÇÃO DE DUAS SALAS NA PROINFÂNCIA ANANIAS MARIA DE ALENCAR
LOCAL: MUNICÍPIO DE FRANCISCO MACEDO – PI

ESPECIFICAÇÃO TÉCNICA

ITEMS DA COMPOSIÇÃO

Base	Tipo	Código	Descrição	Unidade	Coefficiente
SINAPI	C	87313	ARGAMASSA TRAÇO 1:3 (EM VOLUME DE CIMENTO E AREIA GROSSA ÚMIDA) PARA CHAPISCO CONVENCIONAL, PREPARO MECÂNICO COM BETONEIRA 400 L. AF_08/2019	m³	0,0037
SINAPI	C	88309	PEDREIRO COM ENCARGOS COMPLEMENTARES	H	0,0681
SINAPI	C	88316	SERVENTE COM ENCARGOS COMPLEMENTARES	H	0,0255

Itens e suas Características

- Pedreiro: responsável pela execução do chapisco;
- Servente: auxilia o pedreiro na execução e no transporte horizontal do material no andar do serviço;
- Argamassa traço 1:3 (em volume de cimento e areia grossa úmida) para chapisco convencional, preparo mecânico com betoneira 400 L.

Equipamentos

- O equipamento de mistura da argamassa está considerado na composição de argamassa para chapisco convencional preparada em obra, traço 1:3, que também inclui a mão de obra utilizada para o preparo e as perdas incorridas nesse processo.

CrITÉRIOS para Quantificação dos Serviços

- Utilizar a área de aplicação do chapisco em alvenaria e estruturas de concreto internas, descontando-se todos os vãos (portas, janelas etc.). CADERNO TÉCNICO DE COMPOSIÇÕES SINAPI

CrITÉRIOS de Aferição

- Para o levantamento dos índices de produtividade, foram considerados os oficiais e os serventes que auxiliavam na execução e no transporte horizontal do material no andar do processamento;
- Foram consideradas as perdas incorporadas e por entulho na aplicação;
- Os esforços de limpeza da base, umedecimento e colocação de escadas ou montagem das plataformas de trabalho e guarda-corpos está contemplado na composição.

Execução

- Antes de começar a aplicação, a superfície da base deve estar limpa (livre de irregularidades, incrustações metálicas, poeira, graxas ou óleos);
- Umedecer a base para evitar ressecamento da argamassa;
- Com a argamassa preparada conforme especificado pelo projetista, aplicar com colher de pedreiro vigorosamente, formando uma camada uniforme de espessura de 3 a 5 mm.

Jorge Luis Simão da Cunha
Engenheiro Civil - CREA-PI 44521
Reg. Nac. 1922633992



OBRA: CONSTRUÇÃO DE DUAS SALAS NA PROINFÂNCIA ANANIAS MARIA DE ALENCAR
LOCAL: MUNICÍPIO DE FRANCISCO MACEDO – PI

ESPECIFICAÇÃO TÉCNICA

Informações Complementares

- O chapisco deve ser aplicado 3 dias antes da aplicação do revestimento a base de cimento;
- Se necessário a utilização de diferente traço de argamassa ou modo de preparo conforme especificação em projeto, alterar composição de argamassa conforme Anexo 2.

Pendências

- Não se aplica.

Composição SINAPI - 91946

INFORMAÇÕES GERAIS

Código	Descrição da Composição	Unidade	
91946	SUPORTE PARAFUSADO COM PLACA DE ENCAIXE 4" X 2"; MÉDIO (1,30 M DO PISO) PARA PONTO ELÉTRICO - FORNECIMENTO E INSTALAÇÃO. AF_03/2023	UN	
Classe		Tipo	
Cabos, Caixas, Tomadas e Interruptores		INTERRUPTOR/TOMADA	
Atualização	Vigência	Macroclasse.classe.grupo	Situação
22/03/2023	12/2015	02.INEL.ELE1.063/01	ATIVO

ITEMS DA COMPOSIÇÃO

Base	Tipo	Código	Descrição	Unidade	Coeficiente
SINAPI	C	88247	AUXILIAR DE ELETRICISTA COM ENCARGOS COMPLEMENTARES	H	0,128
SINAPI	C	88264	ELETRICISTA COM ENCARGOS COMPLEMENTARES	H	0,128
SINAPI	I	38094	ESPELHO / PLACA DE 3 POSTOS 4" X 2";, PARA INSTALACAO DE TOMADAS E INTERRUPTORES	UN	1
SINAPI	I	38099	SUPORTE DE FIXACAO PARA ESPELHO / PLACA 4" X 2";, PARA 3 MODULOS, PARA INSTALACAO DE TOMADAS E INTERRUPTORES (SOMENTE SUPORTE)	UN	1

Itens e suas Características

- Eletricista: oficial responsável pela instalação do eletroduto, conexões, cabos, suportes, tomadas e interruptores;
- Ajudante: auxilia o oficial na instalação do eletroduto, conexões, cabos, suportes, tomadas e interruptores;

Jorge Luis Simão da Cunha
Engenheiro Civil - CREA-PI 44521
Reg. Nac. 1922633992



OBRA: CONSTRUÇÃO DE DUAS SALAS NA PROINFÂNCIA ANANIAS MARIA DE ALENCAR
LOCAL: MUNICÍPIO DE FRANCISCO MACEDO – PI

ESPECIFICAÇÃO TÉCNICA

- Suporte para placa, 4" x 2";
- Placa sem suporte, 4" x 2".

Equipamentos

- Não se aplica.

Critérios para Quantificação dos Serviços

- Utilizar a quantidade de placas e suportes médios de 4" x 2" efetivamente instalada em paredes.

Critérios de Aferição

- As produtividades desta composição não contemplam as seguintes atividades: rasgos e cortes. Para tais atividades, utilizar composição específica de cada serviço.

Execução

- Parafusa-se o suporte diretamente na caixa de passagem elétrica;
- Após instalação do suporte, encaixa-se a placa.

Informações Complementares

- Não se aplica.

Pendências

- Não se aplica.

Composição SINAPI - 94968

INFORMAÇÕES GERAIS

Código	Descrição da Composição	Unidade	
94968	CONCRETO MAGRO PARA LASTRO, TRAÇO 1:4,5:4,5 (EM MASSA SECA DE CIMENTO/ AREIA MÉDIA/ BRITA 1) - PREPARO MECÂNICO COM BETONEIRA 600 L. AF_05/2021	m ³	
Classe	Tipo		
Produção de Concreto	-		
Atualização	Vigência	Macroclasse.classe.grupo	Situação
28/05/2021	07/2016	01.FUES.CONC.007/01	ATIVO

ITEMS DA COMPOSIÇÃO

Base	Tipo	Código	Descrição	Unidade	Coeficiente
------	------	--------	-----------	---------	-------------



OBRA: CONSTRUÇÃO DE DUAS SALAS NA PROINFÂNCIA ANANIAS MARIA DE ALENCAR
LOCAL: MUNICÍPIO DE FRANCISCO MACEDO – PI

ESPECIFICAÇÃO TÉCNICA

SINAPI	C	89226	BETONEIRA CAPACIDADE NOMINAL DE 600 L, CAPACIDADE DE MISTURA 360 L, MOTOR ELÉTRICO TRIFÁSICO POTÊNCIA DE 4 CV, SEM CARREGADOR - CHI DIURNO. AF_05/2023	CHI	0,6462
SINAPI	C	89225	BETONEIRA CAPACIDADE NOMINAL DE 600 L, CAPACIDADE DE MISTURA 360 L, MOTOR ELÉTRICO TRIFÁSICO POTÊNCIA DE 4 CV, SEM CARREGADOR - CHP DIURNO. AF_05/2023	CHP	0,6853
SINAPI	C	88377	OPERADOR DE BETONEIRA ESTACIONÁRIA/MISTURADOR COM ENCARGOS COMPLEMENTARES	H	1,3315
SINAPI	C	88316	SERVENTE COM ENCARGOS COMPLEMENTARES	H	2,1058
SINAPI	I	370	AREIA MÉDIA - POSTO JAZIDA/FORNECEDOR (RETIRADO NA JAZIDA, SEM TRANSPORTE)	m³	0,8325
SINAPI	I	1379	CIMENTO PORTLAND COMPOSTO CP II-32	KG	213,4531
SINAPI	I	4721	PEDRA BRITADA N. 1 (9,5 A 19 MM) POSTO PEDREIRA/FORNECEDOR, SEM FRETE	m³	0,5821

Itens e suas Características

- Cimento Portland composto CP II-32;
- Areia média – areia média na umidade natural, com coeficiente de inchamento em torno de 1,30, pronta para o uso. Caso se constate a presença de impurezas na areia (fragmentos de vegetais etc), proceder previamente ao seu peneiramento, utilizar composição correspondente;
- Brita 1 – agregado graúdo com dimensão granulométrica entre 9,5 e 19 mm e que atenda à norma ABNT NBR 7211; CADERNO TÉCNICO DE COMPOSIÇÕES SINAPI
- Operador de betoneira: responsável por carregar e descarregar o equipamento e operá-lo;
- Servente: auxilia no carregamento e descarregamento;
- Betoneira: equipamento utilizado na produção de concreto em obra.

Equipamentos

- Betoneira: capacidade nominal 600 L, capacidade de mistura 360 L, motor elétrico trifásico, potência 4 CV, sem carregador. O insumo pode ser substituído por betoneira de mesma capacidade com motor a diesel potência 10 HP, com carregador.

Critérios para Quantificação dos Serviços

- Utilizar o volume necessário para execução de um determinado serviço;
- O traço apresentado no item 1 é apenas indicativo, devendo o traço ser ajustado em função da natureza e da distribuição granulométrica dos materiais efetivamente disponíveis na região da obra.



OBRA: CONSTRUÇÃO DE DUAS SALAS NA PROINFÂNCIA ANANIAS MARIA DE ALENCAR
LOCAL: MUNICÍPIO DE FRANCISCO MACEDO – PI

ESPECIFICAÇÃO TÉCNICA

Critérios de Aferição

- Para o levantamento dos índices de produtividade foram considerados os operários que estavam envolvidos com o preparo de concreto;
- O traço orientativo indicado na composição refere-se à massa de materiais secos, devendo-se corrigir o consumo de água e o consumo de areia em função do seu teor de umidade. Com base no peso unitário dos materiais o traço em massa poderá ser convertido para traço em volume (exceto para o cimento), podendo-se assumir para a areia o coeficiente médio de inchamento de 1,30 caso não se disponha da curva de inchamento real;
- Para o cálculo do consumo de insumos para a produção de 1m³ de concreto considerou-se o traço em massa orientativos e a relação água / cimento igual a 1,00, foram consideradas as sobras ao final do dia;
- Foram separados o tempo produtivo (CHP) e o tempo improdutivo (CHI) do equipamento da seguinte forma: i. CHP: considera os tempos de carregamento, mistura e descarregamento; ii. CHI: considera os demais tempos da jornada de trabalho.
- Os tempos de carregamento foram estabelecidos a partir dos valores medidos em campo, considerando a capacidade de mistura do equipamento;
- O tempo de mistura foi estabelecido a partir dos valores medidos em campo e referências bibliográficas;
- O tempo de descarregamento foi estabelecido a partir dos valores medidos em campo.

Execução

- Lançar 1/3 do volume de água e toda quantidade de agregado graúdo na betoneira, colocando-a em movimento;
- Lançar toda a quantidade de cimento, conforme dosagem indicada, e mais 1/3 terço do volume de água;
- Após algumas voltas da betoneira, lançar toda a quantidade prevista de areia e o restante da água;
- Respeitar o tempo mínimo de mistura indicado pela norma técnica e/ou pelo fabricante do equipamento, permitindo a mistura homogênea de todos os materiais.

Informações Complementares

- Não se aplica.

Pendências

9.PENDÊNCIAS

- Não se aplica.

Composição SINAPI - 91690

INFORMAÇÕES GERAIS

Código	Descrição da Composição	Unidade
91690	SERRA CIRCULAR DE BANCADA COM MOTOR ELÉTRICO POTÊNCIA DE 5HP, COM COIFA PARA DISCO 10" - MANUTENÇÃO. AF_08/2015	H
Classe	Tipo	
Manutenção e Materiais na Operação dos	COMPOSIÇÕES AUXILIARES	

Jorge Luis Simão da Cunha
Engenheiro Civil - CREA-PI 44521
Reg. Nac. 1922633992



OBRA: CONSTRUÇÃO DE DUAS SALAS NA PROINFÂNCIA ANANIAS MARIA DE ALENCAR
LOCAL: MUNICÍPIO DE FRANCISCO MACEDO – PI

ESPECIFICAÇÃO TÉCNICA

Atualização	Vigência	Macroclasse.classe.grupo	Situação
20/07/2017	08/2015	03.CHOR.CAUX.369/01	ATIVO

ITEMS DA COMPOSIÇÃO

Base	Tipo	Código	Descrição	Unidade	Coefficiente
SINAPI	I	14618	SERRA CIRCULAR DE BANCADA COM MOTOR ELETRICO, POTENCIA DE *1600* W, PARA DISCO DE DIAMETRO DE 10" (250 MM)	UN	0,00005

Itens e suas Características

'- bancada de serra circular, pica pau, com motor elétrico 5 hp com coifa para disco 10".

Equipamentos

- Não se aplica.

Critérios para Quantificação dos Serviços

- Hora alocada à composição principal CHP;
- Calculado pela fórmula $M=Va*K/(HTA*n)$, onde: M = Custo horário de manutenção; Va = Valor de aquisição, custo de insumo cadastrado no SINAPI; n = Vida útil, considerada em anos; K = Coeficiente de manutenção; HTA = Horas trabalhadas por ano.

Critérios de Aferição

- Pesquisa bibliográfica em Manuais Técnicos e catálogos de equipamentos;
- Condição de severidade adotada foi a Média.

Execução

- Não se aplica.

Informações Complementares

- Não se aplica.

Pendências

- Não se aplica.

Composição SINAPI - 92800

INFORMAÇÕES GERAIS

Jorge Luis Simpaio da Cunha
Engenheiro Civil - CREA-PI 44521
Reg. Nac. 1922633992



OBRA: CONSTRUÇÃO DE DUAS SALAS NA PROINFÂNCIA ANANIAS MARIA DE ALENCAR
LOCAL: MUNICÍPIO DE FRANCISCO MACEDO – PI

ESPECIFICAÇÃO TÉCNICA

Código	Descrição da Composição	Unidade	
92800	CORTE E DOBRA DE AÇO CA-60, DIÂMETRO DE 5,0 MM. AF_06/2022	KG	
Classe		Tipo	
Armação para Estruturas de Concreto Armado		-	
Atualização	Vigência	Macroclasse.classe.grupo	Situação
11/03/2025	12/2015	01.FUES.ARMD.048/01	ATIVO

ITEMS DA COMPOSIÇÃO

Base	Tipo	Código	Descrição	Unidade	Coeficiente
SINAPI	C	88238	AJUDANTE DE ARMADOR COM ENCARGOS COMPLEMENTARES	H	0,0095
SINAPI	C	88245	ARMADOR COM ENCARGOS COMPLEMENTARES	H	0,0581
SINAPI	I	43059	ACO CA-60, 4,2 MM, OU 5,0 MM, OU 6,0 MM, OU 7,0 MM. VERGALHAO	KG	1,07

Itens e suas Características

- Vergalhão de aço CA-60 de diâmetro de 5,0 mm, fornecido em barras de 12 m;
- Armador: responsável pela execução dos cortes e dobras dos vergalhões de aço, de acordo com o projeto estrutural;
- Ajudante de armador: auxilia o armador em todas as atividades necessárias.

Equipamentos

- Não se aplica.

Critérios para Quantificação dos Serviços

5.CRITÉRIOS PARA QUANTIFICAÇÃO DOS SERVIÇOS

- Utilizar a quantidade/peso de barras com o diâmetro especificado na composição a ser cortada e dobrada.

Critérios de Aferição

- Para o levantamento dos índices de produtividade foram considerados os operários envolvidos diretamente com o corte e dobra da armadura para estrutura de concreto armado. CADERNO TÉCNICO DE COMPOSIÇÕES SINAPI

Execução

- Com uma máquina de corte posicionada sobre uma bancada de trabalho, realizar o corte das barras obedecendo as medidas indicadas no projeto da estrutura;
- Após a liberação das barras cortadas, sobre uma bancada de trabalho com pinos fixados, marcar o posicionamento das dobras;
- Executar o dobramento das barras, utilizando chave de dobra compatível com a bitola do vergalhão correspondente.

Jorge Luis Simão da Cunha
Engenheiro Civil - CREA-PI 44521
Reg. Nac. 1922633992



OBRA: CONSTRUÇÃO DE DUAS SALAS NA PROINFÂNCIA ANANIAS MARIA DE ALENCAR
LOCAL: MUNICÍPIO DE FRANCISCO MACEDO – PI

ESPECIFICAÇÃO TÉCNICA

Informações Complementares

- Foram considerados os valores analisados para a situação de corte e dobra de armadura para laje, porém é válida para as demais situações (pilares, vigas e estruturas diversas).
- Os equipamentos utilizados no corte e dobra não estão listados no analítico das composições pois verificou-se que o custo era inferior a R\$ 0,01.

Pendências

- Não se aplica.

Composição SINAPI - 91981

INFORMAÇÕES GERAIS

Código	Descrição da Composição	Unidade	
91981	INTERRUPTOR BIPOLAR (1 MÓDULO), 10A/250V, INCLUINDO SUPORTE E PLACA - FORNECIMENTO E INSTALAÇÃO. AF_03/2023	UN	
Classe		Tipo	
Cabos, Caixas, Tomadas e Interruptores		INTERRUPTOR/TOMADA	
Atualização	Vigência	Macroclasse.classe.grupo	Situação
23/03/2023	09/2017	02.INEL.ELE1.081/02	ATIVO

ITEMS DA COMPOSIÇÃO

Base	Tipo	Código	Descrição	Unidade	Coefficiente
SINAPI	C	91980	INTERRUPTOR BIPOLAR (1 MÓDULO), 10A/250V, SEM SUPORTE E SEM PLACA - FORNECIMENTO E INSTALAÇÃO. AF_03/2023	UN	1
SINAPI	C	91946	SUPORTE PARAFUSADO COM PLACA DE ENCAIXE 4" X 2" MÉDIO (1,30 M DO PISO) PARA PONTO ELÉTRICO - FORNECIMENTO E INSTALAÇÃO. AF_03/2023	UN	1

Itens e suas Características

- Suporte parafusado com placa de encaixe, 4 x 2": composição auxiliar com fornecimento e instalação;
- Interruptor bipolar, tecla dupla, 10A/250V: composição auxiliar com fornecimento e instalação.

Equipamentos

- Não se aplica.



OBRA: CONSTRUÇÃO DE DUAS SALAS NA PROINFÂNCIA ANANIAS MARIA DE ALENCAR
LOCAL: MUNICÍPIO DE FRANCISCO MACEDO – PI

ESPECIFICAÇÃO TÉCNICA

Critérios para Quantificação dos Serviços

- Utilizar a quantidade de interruptores bipolar, 10A/250V, efetivamente instalada.

Critérios de Aferição

- Para o levantamento dos índices de produtividade foi considerado que o ajudante é responsável também pelo transporte horizontal do material no andar de execução;
- As produtividades desta composição não contemplam as seguintes atividades: rasgos e cortes; chumbamentos. Para tais atividades, utilizar composição específica de cada serviço.

Execução

- Utilizando os trechos deixados disponíveis nos pontos de fornecimento de energia, ligam-se os cabos aos interruptores (módulos);
- Em seguida, fixa-se o módulo ao suporte (não contemplado na composição).

Informações Complementares

- Não se aplica.

Pendências

- Não se aplica.

Composição SINAPI - 91398

INFORMAÇÕES GERAIS

Código	Descrição da Composição	Unidade	
91398	CAMINHÃO PIPA 10.000 L TRUCADO, PESO BRUTO TOTAL 23.000 KG, CARGA ÚTIL MÁXIMA 15.935 KG, DISTÂNCIA ENTRE EIXOS 4,8 M, POTÊNCIA 230 CV, INCLUSIVE TANQUE DE AÇO PARA TRANSPORTE DE ÁGUA - IMPOSTOS E SEGUROS. AF_06/2014	H	
Classe		Tipo	
Manutenção e Materiais na Operação dos		COMPOSIÇÕES AUXILIARES	
Atualização	Vigência	Macroclasse.classe.grupo	Situação
04/05/2022	06/2014	03.CHOR.CAUX.345/01	ATIVO

ITEMS DA COMPOSIÇÃO

Base	Tipo	Código	Descrição	Unidade	Coeficiente
------	------	--------	-----------	---------	-------------



OBRA: CONSTRUÇÃO DE DUAS SALAS NA PROINFÂNCIA ANANIAS MARIA DE ALENCAR
LOCAL: MUNICÍPIO DE FRANCISCO MACEDO – PI

ESPECIFICAÇÃO TÉCNICA

SINAPI	I	37758	CAMINHAO TRUCADO, PESO BRUTO TOTAL 23000 KG, CARGA UTIL MAXIMA 15285 KG, DISTANCIA ENTRE EIXOS 4,80 M, POTENCIA 326 CV (INCLUI CABINE E CHASSI, NAO INCLUI CARROCERIA)	UN	0,0000057
SINAPI	I	37736	TANQUE DE ACO CARBONO NAO REVESTIDO, PARA TRANSPORTE DE AGUA COM CAPACIDADE DE 10 M3, COM BOMBA CENTRIFUGA POR TOMADA DE FORCA, VAZAO MAXIMA *75* M3/H (INCLUI MONTAGEM. NAO INCLUI CAMINHAO)	UN	0,0000058

Itens e suas Características

- caminhão pipa 10.000 L trucado, peso bruto total 23.000 kg, carga útil máxima 15.935 kg, distância entre eixos 4,80 m, potência 230 CV, inclusive tanque de aço para transporte de água capacidade 10 m³.

Equipamentos

- Não se aplica.

Critérios para Quantificação dos Serviços

- Hora alocada à composição principal CHP ou CHI;
- Calculado pela fórmula $IS = ((n+1)*Va*0,025)/(2*n*HTA*1,25)$, onde: IS = Custo horário de imposto e seguro; Va = Valor de aquisição, custo de insumo disponibilizado no SINAPI; 2,50% = índice referente ao seguro obrigatório e ao IPVA; n = Vida útil, considerada em anos HTA = Horas trabalhadas por ano; 1,25 = Fator para considerar as Horas Disponíveis por ano.

Critérios de Aferição

- Pesquisa bibliográfica em Manuais Técnicos e catálogos de equipamentos;
- Condição de severidade adotada foi a Média.

Execução

- Não se aplica.

Informações Complementares

- Não se aplica.

Pendências

- Não se aplica.



OBRA: CONSTRUÇÃO DE DUAS SALAS NA PROINFÂNCIA ANANIAS MARIA DE ALENCAR
 LOCAL: MUNICÍPIO DE FRANCISCO MACEDO – PI

ESPECIFICAÇÃO TÉCNICA

Composição SINAPI - 92541

INFORMAÇÕES GERAIS

Código	Descrição da Composição	Unidade	
92541	TRAMA DE MADEIRA COMPOSTA POR RIPAS, CAIBROS E TERÇAS PARA TELHADOS DE ATÉ 2 ÁGUAS PARA TELHA CERÂMICA CAPA-CANAL, INCLUSO TRANSPORTE VERTICAL. AF_07/2019	m²	
Classe	Tipo		
Estrutura e Trama para Cobertura	MADEIRAMENTO		
Atualização	Vigência	Macroclasse.classe.grupo	Situação
05/08/2019	07/2019	01.COBE.ETMM.009/01	ATIVO

ITEMS DA COMPOSIÇÃO

Base	Tipo	Código	Descrição	Unidade	Coeficiente
SINAPI	C	88239	AJUDANTE DE CARPINTEIRO COM ENCARGOS COMPLEMENTARES	H	0,402
SINAPI	C	88262	CARPINTEIRO DE FORMAS COM ENCARGOS COMPLEMENTARES	H	0,4
SINAPI	C	93282	GUINCHO ELÉTRICO DE COLUNA, CAPACIDADE 400 KG, COM MOTO FREIO, MOTOR TRIFÁSICO DE 1,25 CV - CHI DIURNO. AF_03/2016	CHI	0,0571
SINAPI	C	93281	GUINCHO ELÉTRICO DE COLUNA, CAPACIDADE 400 KG, COM MOTO FREIO, MOTOR TRIFÁSICO DE 1,25 CV - CHP DIURNO. AF_03/2016	CHP	0,0412
SINAPI	I	4430	CAIBRO NAO APARELHADO *5 X 6* CM, EM MACARANDUBA/MASSARANDUBA, ANGELIM OU EQUIVALENTE DA REGIAO - BRUTA	M	2,336
SINAPI	I	20247	PREGO DE ACO POLIDO COM CABECA 15 X 15 (1 1/4 X 13)	KG	0,07
SINAPI	I	39027	PREGO DE ACO POLIDO COM CABECA 19 X 36 (3 1/4 X 9)	KG	0,05
SINAPI	I	40568	PREGO DE ACO POLIDO COM CABECA 22 X 48 (4 1/4 X 5)	KG	0,03
SINAPI	I	4408	RIPA NAO APARELHADA, *1,5 X 5* CM, EM MACARANDUBA/MASSARANDUBA, ANGELIM OU EQUIVALENTE DA REGIAO - BRUTA	M	2,573
SINAPI	I	4425	VIGA NAO APARELHADA *6 X 12* CM, EM MACARANDUBA/MASSARANDUBA, ANGELIM OU EQUIVALENTE DA REGIAO - BRUTA	M	0,735



OBRA: CONSTRUÇÃO DE DUAS SALAS NA PROINFÂNCIA ANANIAS MARIA DE ALENCAR
LOCAL: MUNICÍPIO DE FRANCISCO MACEDO – PI

ESPECIFICAÇÃO TÉCNICA

Itens e suas Características

- Carpinteiro de formas;
- Ajudante de carpinteiro;
- Peça de madeira de lei não aparelhada, com seção de 1,5 x 5,0 cm;
- Peça de madeira de lei não aparelhada, com seção de 5,0 x 6,0 cm;
- Peça de madeira de lei não aparelhada, com seção de 6,0 x 12,0 cm;
- Pregos polido com cabeça 22 x 48 (4 1/4 x 5);
- Pregos polido com cabeça 19 x 36 (3 1/4 x 9);
- Pregos polido com cabeça 15 x 15;
- Guincho Elétrico de Coluna.

Equipamentos

- Guincho Elétrico de Coluna, capacidade 400 kg, com moto freio, motor trifásico de 1,25 CV.

Critérios para Quantificação dos Serviços

- Utilizar a área de projeção do telhado.

Critérios de Aferição

- Para o levantamento dos índices de produtividade foram considerados os operários envolvidos diretamente com o serviço;
- Foram consideradas perdas por entulho;
- A composição é válida para tramas de madeira com distanciamento entre eixos das estruturas de apoio entre 2,4 e 3,2 m, distanciamento entre eixos das terças entre 1,5 e 2,0 m, distanciamento entre eixos dos caibros de 0,45 m e distanciamento entre eixos das ripas de 0,4 m.
- A trama descrita pode ser apoiada sobre tesouras ou pontaletes.
- Foi considerado o transporte vertical;
- Foram separados o tempo produtivo (CHP) e o tempo improdutivo (CHI) do equipamento da seguinte forma:
 - > CHP: considera o tempo em que o equipamento está efetivamente transportando os materiais;
 - > CHI: considera os tempos em que o equipamento está parado.

Execução

- Verificar o posicionamento da estrutura de apoio e do comprimento das peças de acordo com o projeto;
- Posicionar as terças conforme previsto no projeto, conferindo distância entre tesouras, pontaletes ou outros apoios, declividade da cobertura, extensão do pano, distanciamento, esquadro e paralelismo entre as terças;
- Fixar as terças na estrutura de apoio, cravando os pregos 22 X 48 aproximadamente a 45° em relação à face lateral da terça, de forma que penetrem cerca de 3 a 4 cm na peça de apoio;
- Posicionar os caibros conforme previsto no projeto, conferindo distância entre terças ou outros apoios, declividade da cobertura, extensão do pano, distanciamento, esquadro e paralelismo entre os caibros;



OBRA: CONSTRUÇÃO DE DUAS SALAS NA PROINFÂNCIA ANANIAS MARIA DE ALENCAR
LOCAL: MUNICÍPIO DE FRANCISCO MACEDO – PI

ESPECIFICAÇÃO TÉCNICA

- Fixar os caibros na estrutura de apoio, cravando os pregos 19 x 36 aproximadamente a 45° em relação à face lateral do caibro, de forma que penetrem cerca de 3 a 4 cm na terça;

- Marcar a posição das ripas conforme previsto no projeto, conferindo distância entre caibros, extensão do pano, galga estipulada de acordo com a telha a ser empregada, esquadro e paralelismo entre as ripas;

- Pregiar as ripas nos caibros, utilizando pregos 15x15 com cabeça;

- Rebater as cabeças de todos os pregos, de forma a não causar ferimentos nos montadores do telhado ou em futuras operações de manutenção.

Informações Complementares

- Os dados apresentados não abrangem todas as especificidades relacionadas a cada projeto, portanto somente o projetista será capaz de dimensionar as peças conforme cada caso.

Pendências

- Não se aplica.

Composição SINAPI - 92265

INFORMAÇÕES GERAIS

Código	Descrição da Composição	Unidade	
92265	FABRICAÇÃO DE FÔRMA PARA VIGAS, EM CHAPA DE MADEIRA COMPENSADA RESINADA, E = 17 MM. AF_09/2020	m ²	
Classe		Tipo	
Fôrmas para Estruturas de Concreto Armado		FORMAS/CIMBRAMENTOS/ESCORAMENTOS	
Atualização	Vigência	Macroclasse.classe.grupo	Situação
28/03/2022	09/2020	01.FUES.FOCA.002/01	ATIVO

ITEMS DA COMPOSIÇÃO

Base	Tipo	Código	Descrição	Unidade	Coefficiente
SINAPI	C	88239	AJUDANTE DE CARPINTEIRO COM ENCARGOS COMPLEMENTARES	H	0,202
SINAPI	C	88262	CARPINTEIRO DE FORMAS COM ENCARGOS COMPLEMENTARES	H	0,911
SINAPI	C	91693	SERRA CIRCULAR DE BANCADA COM MOTOR ELÉTRICO POTÊNCIA DE 5HP, COM COIFA PARA DISCO 10" - CHI DIURNO. AF_08/2015	CHI	0,237
SINAPI	C	91692	SERRA CIRCULAR DE BANCADA COM MOTOR ELÉTRICO POTÊNCIA DE 5HP, COM COIFA PARA DISCO 10" - CHP DIURNO. AF_08/2015	CHP	0,05



OBRA: CONSTRUÇÃO DE DUAS SALAS NA PROINFÂNCIA ANANIAS MARIA DE ALENCAR
LOCAL: MUNICÍPIO DE FRANCISCO MACEDO – PI

ESPECIFICAÇÃO TÉCNICA

SINAPI	I	1358	CHAPA/PAINEL DE MADEIRA COMPENSADA RESINADA (MADEIRITE RESINADO ROSA) PARA FORMA DE CONCRETO, DE 2200 X 1100 MM. E = 17 MM	m ²	1,146
SINAPI	I	4491	PONTALETE *7,5 X 7,5* CM EM PINUS, MISTA OU EQUIVALENTE DA REGIAO - BRUTA	M	0,166
SINAPI	I	5068	PREGO DE ACO POLIDO COM CABECA 17 X 21 (2 X 11)	KG	0,159
SINAPI	I	4517	SARRAFO *2,5 X 7,5* CM EM PINUS, MISTA OU EQUIVALENTE DA REGIAO - BRUTA	M	6,952

Itens e suas Características

- Carpinteiro de fôrmas - responsável medição, marcação, corte e pré-montagem das peças de fôrmas;
- Ajudante de carpinteiro - auxilia o carpinteiro durante a fabricação das peças, seja distribuindo material ou identificando as peças;
- Chapa de madeira compensada resinada para fôrma de concreto de 2,20x 1,10 m; e = 17 mm;
- Peça de madeira nativa 7,5 x 7,5 cm, não aparelhada, para fôrma;
- Peça de madeira nativa 2,5 x 7,5 cm, não aparelhada, sarrafo para fôrma;
- Pregos polidos com cabeça 17x21 (comprimento 48 mm, diâmetro 3 mm);
- Serra circular de bancada com motor elétrico, potência de 5 HP, para disco de diâmetro de 10" (250 mm).

Equipamentos

- Serra circular de bancada com motor elétrico, potência de 5 HP, para disco de diâmetro de 10" (250 mm).

Critérios para Quantificação dos Serviços

- Utilizar a área da superfície da fôrma de viga em contato com o concreto.

Critérios de Aferição

- Para o levantamento dos índices de produtividade foram considerados os operários (carpinteiros, operador de serra circular e ajudantes) que estavam envolvidos com a fabricação da fôrma, seja no corte, pré-montagem ou marcação;
- Foram consideradas perdas por entulho;
- O cálculo de consumo das peças utiliza como referência as vigas internas e externas apresentadas no Anexo A_2, seguindo a proporção de 58% de vigas internas e 42% de vigas externas.

Execução

- A partir dos projetos de fabricação de fôrmas, conferir as medidas e realizar o corte das tábuas e peças de madeira não aparelhada; em obediência ao projeto, observar perfeita marcação das posições dos cortes, utilizando trena metálica calibrada, esquadro de braços longos, transferidor mecânico ou marcador eletrônico de ângulo, etc;



OBRA: CONSTRUÇÃO DE DUAS SALAS NA PROINFÂNCIA ANANIAS MARIA DE ALENCAR
LOCAL: MUNICÍPIO DE FRANCISCO MACEDO – PI

ESPECIFICAÇÃO TÉCNICA

- Para a fôrma da lateral da viga, sobre o compensado já cortado, dispor os sarrafos verticais e horizontais, de forma a estruturar a grelha e dar rigidez à fôrma;
- Para a fôrma de fundo de viga, dispor os sarrafos faceando as bordas do painel e duas peças de compensado nas extremidades, que servirão de guia para a montagem;
- Fazer a marcação das faces para auxílio na montagem das fôrmas.

Informações Complementares

- Não se aplica.

Pendências

- Não se aplica.

Composição SINAPI - 93279

INFORMAÇÕES GERAIS

Código	Descrição da Composição	Unidade	
93279	GUINCHO ELÉTRICO DE COLUNA, CAPACIDADE 400 KG, COM MOTO FREIO, MOTOR TRIFÁSICO DE 1,25 CV - MANUTENÇÃO. AF_03/2016	H	
Classe		Tipo	
Manutenção e Materiais na Operação dos		COMPOSIÇÕES AUXILIARES	
Atualização	Vigência	Macroclasse.classe.grupo	Situação
21/07/2017	03/2016	03.CHOR.CAUX.430/01	ATIVO

ITEMS DA COMPOSIÇÃO

Base	Tipo	Código	Descrição	Unidade	Coeficiente
SINAPI	I	36487	GUINCHO ELETRICO DE COLUNA, CAPACIDADE 400 KG, COM MOTO FREIO, MOTOR TRIFASICO DE 1.25 CV	UN	0,00006

Itens e suas Características

- '- guincho elétrico de coluna, capacidade 400 kg, com moto freio, motor trifásico de 1,25 CV.

Equipamentos

- Não se aplica.

Critérios para Quantificação dos Serviços

- Hora alocada à composição principal CHP;



OBRA: CONSTRUÇÃO DE DUAS SALAS NA PROINFÂNCIA ANANIAS MARIA DE ALENCAR
LOCAL: MUNICÍPIO DE FRANCISCO MACEDO – PI

ESPECIFICAÇÃO TÉCNICA

- Calculado pela fórmula $M=V_a \cdot K / (HTA \cdot n)$, onde: M = Custo horário de manutenção; V_a = Valor de aquisição, custo de insumo cadastrado no SINAPI; n = Vida útil, considerada em anos; K = Coeficiente de manutenção; HTA = Horas trabalhadas por ano.

Critérios de Aferição

- Pesquisa bibliográfica em Manuais Técnicos e catálogos de equipamentos;
- Condição de severidade adotada foi a Média.

Execução

- Não se aplica.

Informações Complementares

- Não se aplica.

Pendências

- Não se aplica.

Composição SINAPI - 92759

INFORMAÇÕES GERAIS

Código	Descrição da Composição	Unidade	
92759	ARMAÇÃO DE PILAR OU VIGA DE ESTRUTURA CONVENCIONAL DE CONCRETO ARMADO UTILIZANDO AÇO CA-60 DE 5,0 MM - MONTAGEM. AF_06/2022	KG	
Classe		Tipo	
Armação para Estruturas de Concreto Armado		-	
Atualização	Vigência	Macroclasse.classe.grupo	Situação
24/06/2022	12/2015	01.FUES.ARMD.001/01	ATIVO

ITEMS DA COMPOSIÇÃO

Base	Tipo	Código	Descrição	Unidade	Coeficiente
SINAPI	C	88238	AJUDANTE DE ARMADOR COM ENCARGOS COMPLEMENTARES	H	0,0175
SINAPI	C	88245	ARMADOR COM ENCARGOS COMPLEMENTARES	H	0,1069
SINAPI	C	92800	CORTE E DOBRA DE AÇO CA-60, DIÂMETRO DE 5,0 MM. AF_06/2022	KG	1
SINAPI	I	43132	ARAME RECOZIDO 16 BWG, D = 1,65 MM (0,016 KG/M) OU 18 BWG, D = 1,25 MM (0,01 KG/M)	KG	0,025



**OBRA: CONSTRUÇÃO DE DUAS SALAS NA PROINFÂNCIA ANANIAS MARIA DE ALENCAR
LOCAL: MUNICÍPIO DE FRANCISCO MACEDO – PI**

ESPECIFICAÇÃO TÉCNICA

SINAPI	I	39017	ESPACADOR / DISTANCIADOR CIRCULAR COM ENTRADA LATERAL, EM PLÁSTICO, PARA VERGALHAO *4,2 A 12,5* MM, COBRIMENTO 20 MM	UN	1,19
--------	---	-------	--	----	------

Itens e suas Características

- Peças de aço CA-60 com 5,0 mm de diâmetro, previamente cortadas e dobradas no canteiro (composição auxiliar);
- Arame recozido nº 18 BWG, diâmetro 1,25 mm;
- Espaçador de plástico industrializado circular para concreto armado;
- Armador: responsável pela pré-montagem e montagem das armaduras, de acordo com o projeto estrutural;
- Ajudante de armador: auxilia o armador em todas as atividades necessárias. CADERNO TÉCNICO DE COMPOSIÇÕES SINAPI

Equipamentos

- Não se aplica.

Critérios para Quantificação dos Serviços

5. CRITÉRIOS PARA QUANTIFICAÇÃO DOS SERVIÇOS

- Utilizar a quantidade/peso de barras com diâmetro especificado na composição, utilizadas na montagem da armadura de pilares e vigas em edifícios de múltiplos pavimentos.

Critérios de Aferição

- Para o levantamento dos índices de produtividade foram considerados os operários envolvidos diretamente com montagem da armação da estrutura de concreto armado, após o recebimento/fabricação das peças pré-cortadas/dobradas no canteiro;
- Foi considerado que as barras são recebidas pré-cortadas e pré-dobradas, resultando em perda nula de aço;
- Está composição é válida tanto para pilares e vigas de seção retangular quanto para pilares de seção circular.

Execução

- Com as barras já cortadas e dobradas, executar a montagem da armadura, fixando as diversas partes com arame recozido, respeitando o projeto estrutural;
- Dispor os espaçadores plásticos com afastamento de no máximo 50cm e amarrá-los à armadura de forma a garantir o cobrimento mínimo indicado em projeto;
- Posicionar a armadura na forma e fixá-la de modo que não apresente risco de deslocamento durante a concretagem.

Informações Complementares

- No caso de pilares circulares, o item relativo ao aço pode ser substituído pelo insumo 95445 – CORTE E DOBRA DE AÇO CA-60, DIÂMETRO DE 5,0 MM, UTILIZADO EM ESTRIBO CONTÍNUO HELICOIDAL;
- Em todos os casos, o item relativo ao aço pode ser substituído pelo insumo 43061 – AÇO CA-60, 4,2 MM OU 5,0 MM, DOBRADO E CORTADO;



OBRA: CONSTRUÇÃO DE DUAS SALAS NA PROINFÂNCIA ANANIAS MARIA DE ALENCAR
LOCAL: MUNICÍPIO DE FRANCISCO MACEDO – PI

ESPECIFICAÇÃO TÉCNICA

- Foram considerados os valores analisados para a situação de múltiplos pavimentos, porém, por apresentar custo similar, a composição também é válida para as demais situações (edificação térrea ou sobrado).

Pendências

- Não se aplica.

Composição SINAPI - 91287

INFORMAÇÕES GERAIS

Código	Descrição da Composição	Unidade	
91287	BATENTE PARA PORTA DE MADEIRA, PADRÃO POPULAR - FORNECIMENTO E MONTAGEM. AF_10/2025	UN	
Classe	Tipo		
Esquadrias - Portas	PORTA DE MADEIRA		
Atualização	Vigência	Macroclasse.classe.grupo	Situação
21/01/2020	12/2019	01.ESQV.PORT.014/02	ATIVO

ITEMS DA COMPOSIÇÃO

Base	Tipo	Código	Descrição	Unidade	Coefficiente
SINAPI	C	88261	CARPINTEIRO DE ESQUADRIAS COM ENCARGOS COMPLEMENTARES	H	3,9369179
SINAPI	C	88316	SERVENTE COM ENCARGOS COMPLEMENTARES	H	1,1126072
SINAPI	I	184	BATENTE / PORTAL / ADUELA / MARCO EM MADEIRA MACICA COM REBAIXO, E = *3* CM, L = *14* CM, PARA PORTAS DE GIRO DE *60 CM A 120* CM X *210* CM, PINUS / EUCALIPTO / VIROLA OU EQUIVALENTE DA REGIAO (NAO INCLUI ALIZARES)	JG	1
SINAPI	I	5066	PREGO DE ACO POLIDO COM CABECA 12 X 12	KG	0,011
SINAPI	I	5075	PREGO DE ACO POLIDO COM CABECA 18 X 30 (2 3/4 X 10)	KG	0,024

Itens e suas Características

- Carpinteiro de esquadria com encargos complementares: oficial responsável pela montagem de aduelas;
- Servente com encargos complementares: auxilia o oficial na montagem de aduelas;
- Aduela/batente/marco: batente de madeira, espessura de 13cm, fornecido em peças separadas, para portas, padrão popular;
- Pregão polido com cabeça 12X12: embalagem de 1kg contendo aproximadamente 200 unidades;

Jorge Luis Sampaio da Cunha
Engenheiro Civil - CREA-PI 44521
Reg. Nac. 1922633992



OBRA: CONSTRUÇÃO DE DUAS SALAS NA PROINFÂNCIA ANANIAS MARIA DE ALENCAR
LOCAL: MUNICÍPIO DE FRANCISCO MACEDO – PI

ESPECIFICAÇÃO TÉCNICA

- Pregos polido com cabeça 18x30: embalagem de 1kg contendo aproximadamente 187 unidades.

Equipamentos

- Não se aplica.

Critérios para Quantificação dos Serviços

- Utilizar a quantidade de marcos/batentes de madeira a serem instalados com as dimensões especificadas na composição.

Critérios de Aferição

- Para o levantamento dos índices de produtividade foram considerados os oficiais e apenas os serventes que auxiliam na montagem do batente diretamente ou no transporte de materiais no andar de instalação;

- Foram consideradas perdas para os pregos;

- Os coeficientes de produtividade de mão de obra consideram a montagem de aduela/marco/batente para uma porta de 70x210cm.

Execução

- Utilizar gabarito para portas de 60x210cm devidamente no esquadro;

- Pregar a travessa nos dois montantes utilizando os pregos de 18x30;

- Pregar os sarrafos utilizados como travas nos dois ângulos superiores e em dois pontos perpendiculares aos montantes, em ambos os lados do batente, com pregos de 12x12, garantindo o esquadro da estrutura.

Informações Complementares

- Esta composição foi aferida para a condição de fator de "comprimento do vão" de 70 cm. No entanto, por ter seu custo representativo, ela foi considerada válida para outras condições do fator (vãos de 60 cm, 80 cm e 90 cm).

Pendências

- Não se aplica.

Composição SINAPI - 91277

INFORMAÇÕES GERAIS

Código	Descrição da Composição	Unidade	
91277	PLACA VIBRATÓRIA REVERSÍVEL COM MOTOR 4 TEMPOS A GASOLINA, FORÇA CENTRÍFUGA DE 25 KN (2500 KGF), POTÊNCIA 5,5 CV - CHP DIURNO. AF_08/2015	CHP	
Classe	Tipo		
Equipamentos	CUSTO HORÁRIO PRODUTIVO DIURNO		
Atualização	Vigência	Macroclasse.classe.grupo	Situação

Jorge Luis Simão da Cunha
Engenheiro Civil - CREA-PI 44521
Reg. Nac. 1922633992



OBRA: CONSTRUÇÃO DE DUAS SALAS NA PROINFÂNCIA ANANIAS MARIA DE ALENCAR
LOCAL: MUNICÍPIO DE FRANCISCO MACEDO – PI

ESPECIFICAÇÃO TÉCNICA

20/08/2015	08/2015	03.CHOR.CHPD.085/01	ATIVO
------------	---------	---------------------	-------

ITEMS DA COMPOSIÇÃO

Base	Tipo	Código	Descrição	Unidade	Coefficiente
SINAPI	C	91273	PLACA VIBRATÓRIA REVERSÍVEL COM MOTOR 4 TEMPOS A GASOLINA, FORÇA CENTRÍFUGA DE 25 KN (2500 KGF), POTÊNCIA 5,5 CV - DEPRECIÇÃO. AF_08/2015	H	1
SINAPI	C	91274	PLACA VIBRATÓRIA REVERSÍVEL COM MOTOR 4 TEMPOS A GASOLINA, FORÇA CENTRÍFUGA DE 25 KN (2500 KGF), POTÊNCIA 5,5 CV - JUROS. AF_08/2015	H	1
SINAPI	C	91275	PLACA VIBRATÓRIA REVERSÍVEL COM MOTOR 4 TEMPOS A GASOLINA, FORÇA CENTRÍFUGA DE 25 KN (2500 KGF), POTÊNCIA 5,5 CV - MANUTENÇÃO. AF_08/2015	H	1
SINAPI	C	91276	PLACA VIBRATÓRIA REVERSÍVEL COM MOTOR 4 TEMPOS A GASOLINA, FORÇA CENTRÍFUGA DE 25 KN (2500 KGF), POTÊNCIA 5,5 CV - MATERIAIS NA OPERAÇÃO. AF_08/2015	H	1

Itens e suas Características

- placa vibratória reversível com motor 4 tempos a gasolina, força centrífuga de 25 kn (2500 kgf), potência 5,5 cv.

Equipamentos

- Não se aplica.

Critérios para Quantificação dos Serviços

- Hora efetiva em operação produtiva.

Critérios de Aferição

- Pesquisa bibliográfica em Manuais Técnicos e catálogos de equipamentos;
- Consideração de custos de depreciação, juros, manutenção, materiais na operação, mão de obra (se houver);
- Condição de severidade adotada foi a Média;
- Impostos e seguros obrigatórios incidentes (se for caminhão ou veículo automotivo) ou não.

Execução

Jorge Luis Simão da Cunha
Engenheiro Civil - CREA-PI 44521
Reg. Nac. 1922633992



OBRA: CONSTRUÇÃO DE DUAS SALAS NA PROINFÂNCIA ANANIAS MARIA DE ALENCAR
LOCAL: MUNICÍPIO DE FRANCISCO MACEDO – PI

ESPECIFICAÇÃO TÉCNICA

- Não se aplica.

Informações Complementares

- Não se aplica.

Pendências

- Não se aplica.

Composição SINAPI - 92272

INFORMAÇÕES GERAIS

Código	Descrição da Composição	Unidade	
92272	FABRICAÇÃO DE ESCORAS DE VIGA DO TIPO GARFO, EM MADEIRA. AF_09/2020	M	
Classe		Tipo	
Fôrmas para Estruturas de Concreto Armado		FORMAS/CIMBRAMENTOS/ESCORAMENTOS	
Atualização	Vigência	Macroclasse.classe.grupo	Situação
28/03/2022	09/2020	01.FUES.FOCA.007/01	ATIVO

ITEMS DA COMPOSIÇÃO

Base	Tipo	Código	Descrição	Unidade	Coefficiente
SINAPI	C	88239	AJUDANTE DE CARPINTEIRO COM ENCARGOS COMPLEMENTARES	H	0,032
SINAPI	C	88262	CARPINTEIRO DE FORMAS COM ENCARGOS COMPLEMENTARES	H	0,083
SINAPI	C	91693	SERRA CIRCULAR DE BANCADA COM MOTOR ELÉTRICO POTÊNCIA DE 5HP, COM COIFA PARA DISCO 10" - CHI DIURNO. AF_08/2015	CHI	0,088
SINAPI	C	91692	SERRA CIRCULAR DE BANCADA COM MOTOR ELÉTRICO POTÊNCIA DE 5HP, COM COIFA PARA DISCO 10" - CHP DIURNO. AF_08/2015	CHP	0,022
SINAPI	I	1345	CHAPA/PAINEL DE MADEIRA COMPENSADA PLASTIFICADA (MADEIRITE PLASTIFICADO) PARA FORMA DE CONCRETO, DE 2200 X 1100 MM, E = *17* MM	m ²	0,136
SINAPI	I	4491	PONTALETE *7,5 X 7,5* CM EM PINUS, MISTA OU EQUIVALENTE DA REGIAO - BRUTA	M	2,342
SINAPI	I	5068	PREGO DE ACO POLIDO COM CABECA 17 X 21 (2 X 11)	KG	0,012



OBRA: CONSTRUÇÃO DE DUAS SALAS NA PROINFÂNCIA ANANIAS MARIA DE ALENCAR
LOCAL: MUNICÍPIO DE FRANCISCO MACEDO – PI

ESPECIFICAÇÃO TÉCNICA

Itens e suas Características

- Carpinteiro de fôrmas - responsável medição, marcação, corte e pré-montagem das peças de fôrmas;
- Ajudante de carpinteiro - auxilia o carpinteiro durante a fabricação das peças, seja distribuindo material ou identificando as peças;
- Chapa de madeira compensada plastificada para fôrma de concreto de 2,44 x 1,22 m; e = 18 mm;
- Peça de madeira nativa 7,5 x 7,5 cm, não aparelhada, para fôrma;
- Pregos polido com cabeça 17x21 (comprimento 48 mm, diâmetro 3 mm);
- Serra circular de bancada com motor elétrico, potência de 5 HP, para disco de diâmetro de 10" (250 mm).

Equipamentos

- Serra circular de bancada com motor elétrico, potência de 5 HP, para disco de diâmetro de 10" (250 mm).

Critérios para Quantificação dos Serviços

- Utilizar o comprimento total de garfos necessários para o escoramento de viga.

Critérios de Aferição

- Para o levantamento dos índices de produtividade foram considerados os operários (carpinteiros, operador de serra circular e ajudantes) que estavam envolvidos com a fabricação do escoramento, seja no corte, pré-montagem ou marcação;
- Foram consideradas perdas por entulho;
- O cálculo de consumo das peças utiliza como referência a escora do tipo garfo apresentada no Anexo

Execução

- A partir dos projetos de fabricação de fôrmas, conferir as medidas e realizar o corte das chapas compensadas e peças de madeira não aparelhada; em obediência ao projeto, observar perfeita marcação das posições dos cortes, utilizando trena metálica calibrada, esquadro de braços longos, transferidor mecânico ou marcador eletrônico de ângulo, etc;
- Com os pontaletes e as peças de compensado montar a estrutura do garfo.

Informações Complementares

- Não se aplica.

Pendências

- Não se aplica.

Composição SINAPI - 91533



OBRA: CONSTRUÇÃO DE DUAS SALAS NA PROINFÂNCIA ANANIAS MARIA DE ALENCAR
LOCAL: MUNICÍPIO DE FRANCISCO MACEDO – PI

ESPECIFICAÇÃO TÉCNICA

INFORMAÇÕES GERAIS

Código	Descrição da Composição	Unidade	
91533	COMPACTADOR DE SOLOS DE PERCUSSÃO (SOQUETE) COM MOTOR A GASOLINA 4 TEMPOS, POTÊNCIA 4 CV - CHP DIURNO. AF_08/2015	CHP	
Classe		Tipo	
Equipamentos		CUSTO HORÁRIO PRODUTIVO DIURNO	
Atualização	Vigência	Macroclasse.classe.grupo	Situação
13/03/2017	08/2015	03.CHOR.CHPD.088/01	ATIVO

ITENS DA COMPOSIÇÃO

Base	Tipo	Código	Descrição	Unidade	Coeficiente
SINAPI	C	91529	COMPACTADOR DE SOLOS DE PERCUSSÃO (SOQUETE) COM MOTOR A GASOLINA 4 TEMPOS, POTÊNCIA 4 CV - DEPRECIAÇÃO. AF_08/2015	H	1
SINAPI	C	91530	COMPACTADOR DE SOLOS DE PERCUSSÃO (SOQUETE) COM MOTOR A GASOLINA 4 TEMPOS, POTÊNCIA 4 CV - JUROS. AF_08/2015	H	1
SINAPI	C	91531	COMPACTADOR DE SOLOS DE PERCUSSÃO (SOQUETE) COM MOTOR A GASOLINA 4 TEMPOS, POTÊNCIA 4 CV - MANUTENÇÃO. AF_08/2015	H	1
SINAPI	C	91532	COMPACTADOR DE SOLOS DE PERCUSSÃO (SOQUETE) COM MOTOR A GASOLINA 4 TEMPOS, POTÊNCIA 4 CV - MATERIAIS NA OPERAÇÃO. AF_08/2015	H	1
SINAPI	C	88297	OPERADOR DE MÁQUINAS E EQUIPAMENTOS COM ENCARGOS	H	1

Itens e suas Características

¹ - compactador de solos de percussão (soquete) com motor a gasolina 4 tempos, potência 4 cv;

- operador de máquinas e equipamentos.

Equipamentos

- Não se aplica.

Critérios para Quantificação dos Serviços

- Hora efetiva em operação produtiva.

Critérios de Aferição



OBRA: CONSTRUÇÃO DE DUAS SALAS NA PROINFÂNCIA ANANIAS MARIA DE ALENCAR
LOCAL: MUNICÍPIO DE FRANCISCO MACEDO – PI

ESPECIFICAÇÃO TÉCNICA

- Pesquisa bibliográfica em Manuais Técnicos e catálogos de equipamentos;
- Consideração de custos de depreciação, juros, manutenção, materiais na operação, mão de obra (se houver);
- Condição de severidade adotada foi a Média;
- Impostos e seguros obrigatórios incidentes (se for caminhão ou veículo automotivo) ou não.

Execução

- Não se aplica.

Informações Complementares

- Não se aplica.

Pendências

- Não se aplica.

Composição SINAPI - 93358

INFORMAÇÕES GERAIS

Código	Descrição da Composição	Unidade	
93358	ESCAVAÇÃO MANUAL DE VALA. AF_09/2024	m³	
Classe	Tipo		
Escavação de Valas	-		
Atualização	Vigência	Macroclasse.classe.grupo	Situação
01/10/2024	03/2016	03.MOVT.ESVA.025/01	ATIVO

ITEMS DA COMPOSIÇÃO

Base	Tipo	Código	Descrição	Unidade	Coefficiente
SINAPI	C	88316	SERVENTE COM ENCARGOS COMPLEMENTARES	H	3,9557667

Itens e suas Características

- Servente: profissional que escava manualmente a vala.

Equipamentos

- Não se aplica.

Critérios para Quantificação dos Serviços



OBRA: CONSTRUÇÃO DE DUAS SALAS NA PROINFÂNCIA ANANIAS MARIA DE ALENCAR
LOCAL: MUNICÍPIO DE FRANCISCO MACEDO – PI

ESPECIFICAÇÃO TÉCNICA

5. CRITÉRIOS PARA QUANTIFICAÇÃO DOS SERVIÇOS

- Volume de corte geométrico, definido em projeto, executado de forma manual;
- A geometria da vala deve atender aos valores definidos pela norma NBR 17015/ 23.

Critérios de Aferição

- A composição é válida somente para escavação manual de vala;
- Os serviços de retirada de piso, contenção e esgotamento não estão considerados nesta composição (embora o efeito de sua presença tenha sido contemplado); devem, portanto, considerar composições específicas para estes serviços.

Execução

- Escavar a vala de acordo com o projeto de engenharia;
- A escavação deve atender às exigências da NR 18. CADERNO TÉCNICO DE COMPOSIÇÕES SINAPI

Informações Complementares

- Recomenda-se que a profundidade da escavação manual seja restringida até 1,5 m de altura, tendo em vista a segurança do operário na vala.

Pendências

- Não se aplica.

Composição SINAPI - 92455

INFORMAÇÕES GERAIS

Código	Descrição da Composição	Unidade	
92455	MONTAGEM E DESMONTAGEM DE FÔRMA DE VIGA, ESCORAMENTO COM GARFO DE MADEIRA, PÉ-DIREITO SIMPLES, EM CHAPA DE MADEIRA RESINADA, 4 UTILIZAÇÕES. AF_09/2020	m ²	
Classe		Tipo	
Fôrmas para Estruturas de Concreto Armado		FORMAS/CIMBRAMENTOS/ESCORAMENTOS	
Atualização	Vigência	Macroclasse.classe.grupo	Situação
09/10/2020	09/2020	01.FUES.FOCA.066/01	ATIVO

ITEMS DA COMPOSIÇÃO

Base	Tipo	Código	Descrição	Unidade	Coeficiente
SINAPI	C	88239	AJUDANTE DE CARPINTEIRO COM ENCARGOS COMPLEMENTARES	H	0,19
SINAPI	C	88262	CARPINTEIRO DE FORMAS COM ENCARGOS COMPLEMENTARES	H	1,035



OBRA: CONSTRUÇÃO DE DUAS SALAS NA PROINFÂNCIA ANANIAS MARIA DE ALENCAR
LOCAL: MUNICÍPIO DE FRANCISCO MACEDO – PI

ESPECIFICAÇÃO TÉCNICA

SINAPI	C	92272	FABRICAÇÃO DE ESCORAS DE VIGA DO TIPO GARFO, EM MADEIRA. AF_09/2020	M	1,729
SINAPI	C	92265	FABRICAÇÃO DE FÔRMA PARA VIGAS, EM CHAPA DE MADEIRA COMPENSADA RESINADA, E = 17 MM. AF_09/2020	m ²	0,414
SINAPI	I	2692	DESMOLDANTE PROTETOR PARA FORMAS DE MADEIRA, DE BASE OLEOSA EMULSIONADA EM AGUA	L	0,01
SINAPI	I	40304	PREGO DE AÇO POLIDO COM CABECA DUPLA 17 X 27 (2 1/2 X 11)	KG	0,049
SINAPI	I	6193	TABUA NAO APARELHADA *2,5 X 20* CM, EM MACARANDUBA/MASSARANDUBA, ANGELIM OU EQUIVALENTE DA REGIAO - BRUTA	M	0,328

Itens e suas Características

- Carpinteiro de fôrmas - responsável medição, marcação, montagem e verificação das fôrmas;
- Ajudante de carpinteiro - auxilia o carpinteiro em todas as tarefas por ele desempenhada;
- Fabricação de fôrma para vigas com chapa compensada resinada - contém painéis (e = 17 mm) e sarrafos (2,5 x 7,0 cm) cortados e pré-montados para as laterais e fundo de vigas;
- Fabricação de escoras em madeira do tipo garfo - estrutura pré-fabricada para apoio e travamento da viga;
- Desmoldante protetor para fôrmas de madeira, de base oleosa emulsionada em água - desmoldante para fôrma de madeira hidrossolúvel;
- Prego de aço com cabeça dupla 17x27 (2 1/2 X 11).

Equipamentos

- Não se aplica.

Critérios para Quantificação dos Serviços

- Utilizar a área da superfície da fôrma de viga em contato com o concreto;
- Essa composição é válida para vigas executadas em pavimentos com pé-direito simples (menor que 3 m de altura).

Critérios de Aferição

- Para o levantamento dos índices de produtividade foram considerados os operários (carpinteiros e ajudantes) que estavam envolvidos com a montagem e desmontagem da fôrma;
- Considerou-se que a fôrma de chapas compensadas resinadas será utilizada 4 vezes;
- Considerou-se uma perda por reformas necessárias, devido a danos causados na desfôrma dos elementos;
- Considerou-se um jogo completo de fôrmas acrescido de três jogos de fundos de viga para escoramento residual ("reescoramento");



OBRA: CONSTRUÇÃO DE DUAS SALAS NA PROINFÂNCIA ANANIAS MARIA DE ALENCAR
LOCAL: MUNICÍPIO DE FRANCISCO MACEDO – PI

ESPECIFICAÇÃO TÉCNICA

- Considerou-se o escoramento total das vigas em execução mais o escoramento residual das vigas dos três pavimentos abaixo, observando-se nesse caso porcentagens de 75%, 50% e 25% do escoramento total.

Execução

- Posicionar os fundos de vigas sobre a borda das fôrmas dos pilares, providenciando apoios intermediários com garfos, de acordo com o indicado no projeto;
- Fixar os encontros dos painéis de fundo das vigas nos pilares, cuidando para que não ocorram folgas (verificar prumo e nível);
- Fixar as laterais da fôrma da viga, utilizando-se pregos de cabeça dupla, para facilitar a desfôrma;
- Sobre a superfície limpa, aplicar desmoldante com broxa ou spray em toda a face interna da fôrma;
- Conferir posicionamento, rigidez, estanqueidade e nível da fôrma;
- Promover a retirada das fôrmas de acordo com os prazos indicados no projeto estrutural (laterais e fundo respectivamente) somente quando o concreto atingir resistência suficiente para suportar as cargas, conforme NBR 14931:2004;
- Logo após a desfôrma, fazer a limpeza das peças e armazená-las de forma adequada para impedir o empenamento.

Informações Complementares

- Esta composição foi calculada para a situação de comprimento médio de viga maior que 3,5 m, mas, por ter seu custo representativo, foi considerada válida para as demais dimensões;
- Para casos específicos onde o executor queira apenas o esforço de desfôrma, como em obra paralisada e retomada que teve que retirar fôrmas já colocadas, considerar 30% do total da mão-de-obra calculada nesta composição. Durante a desfôrma não há consumo de materiais.

Pendências

- Não se aplica.

Composição SINAPI - 93280

INFORMAÇÕES GERAIS

Código	Descrição da Composição	Unidade	
93280	GUINCHO ELÉTRICO DE COLUNA, CAPACIDADE 400 KG, COM MOTO FREIO, MOTOR TRIFÁSICO DE 1,25 CV - MATERIAIS NA OPERAÇÃO. AF_03/2016	H	
Classe	Tipo		
Manutenção e Materiais na Operação dos	COMPOSIÇÕES AUXILIARES		
Atualização	Vigência	Macroclasse.classe.grupo	Situação
21/03/2016	03/2016	03.CHOR.CAUX.431/01	ATIVO

ITEMS DA COMPOSIÇÃO

Base	Tipo	Código	Descrição	Unidade	Coeficiente
------	------	--------	-----------	---------	-------------

Jorge Luis Simão da Cunha
Engenheiro Civil - CREA-PI 44521
Reg. Nac. 1922633992



OBRA: CONSTRUÇÃO DE DUAS SALAS NA PROINFÂNCIA ANANIAS MARIA DE ALENCAR
LOCAL: MUNICÍPIO DE FRANCISCO MACEDO – PI

ESPECIFICAÇÃO TÉCNICA

SINAPI	I	2705	ENERGIA ELETRICA ATE 2000 KWH INDUSTRIAL, SEM DEMANDA	KWH	0,78
--------	---	------	---	-----	------

Itens e suas Características

'- energia elétrica até 2000 kwh industrial, sem demanda.

Equipamentos

- Não se aplica.

Critérios para Quantificação dos Serviços

- Hora alocada à composição principal CHP;

- Calculado pela fórmula $MTO = (txcomb * pot / FC) * INX(Combustível)$, onde: MTO = Custo horário de materiais de operação; txcomb = Consumo de combustíveis, lubrificantes, filtros, óleos e graxas em l/kWh ou kWh/kWh; pot = Potência do equipamento; FC = Fator de Conversão de unidades para a potência informado do equipamento. Foram considerados:

- Para potência em HP, FC = 1,34044

- Para potência em Cv, FC = 1,3587 * Para potência em kW, o FC = 1,00.

Critérios de Aferição

- Pesquisa bibliográfica em Manuais Técnicos e catálogos de equipamentos;

- Condição de severidade adotada foi a Média.

Execução

- Não se aplica.

Informações Complementares

- Não se aplica.

Pendências

- Não se aplica.

Composição SINAPI - 91333

INFORMAÇÕES GERAIS

Código	Descrição da Composição	Unidade
91333	KIT DE PORTA DE MADEIRA FRISADA, SEMI-OCA (LEVE OU MÉDIA), PADRÃO POPULAR, 80X210CM, ESPESSURA DE 3,5CM, ITENS INCLUSOS: DOBRADIÇAS, MONTAGEM E INSTALAÇÃO DO BATENTE, SEM FECHADURA - FORNECIMENTO E INSTALAÇÃO. AF_10/2025	UN

Jorge Luis Simão da Cunha
Engenheiro Civil - CREA-PI 44521
Reg. Nac. 1922633992



OBRA: CONSTRUÇÃO DE DUAS SALAS NA PROINFÂNCIA ANANIAS MARIA DE ALENCAR
LOCAL: MUNICÍPIO DE FRANCISCO MACEDO – PI

ESPECIFICAÇÃO TÉCNICA

Classe		Tipo	
Esguadrías - Portas		PORTA DE MADEIRA	
Atualização	Vigência	Macroclasse.classe.grupo	Situação
09/01/2020	12/2019	01.ESQV.PORT.060/02	ATIVO

ITEMS DA COMPOSIÇÃO

Base	Tipo	Código	Descrição	Unidade	Coefficiente
SINAPI	C	100660	ALIZAR DE 5X1,5CM PARA PORTA FIXADO COM PREGOS, PADRÃO POPULAR - FORNECIMENTO E INSTALAÇÃO. AF_10/2025	M	10
SINAPI	C	91292	BATENTE PARA PORTA DE MADEIRA, FIXAÇÃO COM ARGAMASSA, PADRÃO POPULAR. FORNECIMENTO E INSTALAÇÃO. AF_10/2025	UN	1
SINAPI	C	91297	PORTA DE MADEIRA FRISADA, SEMI-OCA (LEVE OU MÉDIA), 80X210CM, ESPESSURA DE 3,5CM, INCLUSO DOBRADIÇAS - FORNECIMENTO E INSTALAÇÃO. AF_10/2025	UN	1

Itens e suas Características

- Serviço de instalação de folha de portas nas características descritas na composição, com mão de obra e demais materiais inclusos;
- Aduela / marco / batente de madeira, nas características descritas na composição, com mão de obra e demais materiais inclusos (fornecimento e instalação), padrão popular;
- Alizar / guarnição de madeira maciça nas características descritas na composição, com mão de obra e demais materiais inclusos, padrão popular.

Equipamentos

- Não se aplica.

Crítérios para Quantificação dos Serviços

- Utilizar a quantidade de portas a serem instaladas com as dimensões especificadas na composição.

Crítérios de Aferição

- Para o levantamento dos índices de produtividade foram considerados os oficiais e apenas os serventes que auxiliam na instalação das folhas das portas diretamente ou no transporte de materiais no andar de instalação;
- Foram consideradas perdas para os pregos e parafusos.

Execução

Jorge Luis Simpaio da Cunha
Engenheiro Civil - CREA-PI 44521
Reg. Nac. 1922633992



OBRA: CONSTRUÇÃO DE DUAS SALAS NA PROINFÂNCIA ANANIAS MARIA DE ALENCAR
LOCAL: MUNICÍPIO DE FRANCISCO MACEDO – PI

ESPECIFICAÇÃO TÉCNICA

- Para os detalhes da execução verificar o Item "6. EXECUÇÃO" das seguintes composições: 91292, 91297 e 100660.

Informações Complementares

- Não se aplica.

Pendências

- Não se aplica.

Composição SINAPI - 87794

INFORMAÇÕES GERAIS

Código	Descrição da Composição	Unidade	
87794	EMBOÇO OU MASSA ÚNICA EM ARGAMASSA TRAÇO 1:2:8, PREPARO MANUAL, APLICADA MANUALMENTE EM PANOS CEGOS DE FACHADA (SEM PRESENÇA DE VÃOS), ESPESSURA DE 25 MM. AF_09/2022	m ²	
Classe		Tipo	
Massa Única Externa		-	
Atualização	Vigência	Macroclasse.classe.grupo	Situação
16/08/2022	06/2014	01.REVE.EMBO.009/03	ATIVO

ITEMS DA COMPOSIÇÃO

Base	Tipo	Código	Descrição	Unidade	Coefficiente
SINAPI	C	87369	ARGAMASSA TRAÇO 1:2:8 (EM VOLUME DE CIMENTO, CAL E AREIA MÉDIA ÚMIDA) PARA EMBOÇO/MASSA ÚNICA/ASSENTAMENTO DE ALVENARIA DE VEDAÇÃO, PREPARO MANUAL. AF_08/2019	m ³	0,0293
SINAPI	C	88309	PEDREIRO COM ENCARGOS COMPLEMENTARES	H	0,409
SINAPI	C	88316	SERVENTE COM ENCARGOS COMPLEMENTARES	H	0,409
SINAPI	I	37411	TELA DE AÇO SOLDADA GALVANIZADA/ZINCADA PARA ALVENARIA, FIO D = *1,24 MM, MALHA 25 X 25 MM	m ²	0,1581

Itens e suas Características

- Pedreiro: responsável pelo lançamento da argamassa, sarrafeamento, acabamento e realização de detalhes na fachada;
- Servente: responsável pela distribuição de argamassa;
- Argamassa traço 1:2:8 (cimento, cal e areia média para emboço/massa única com preparo manual;



OBRA: CONSTRUÇÃO DE DUAS SALAS NA PROINFÂNCIA ANANIAS MARIA DE ALENCAR
LOCAL: MUNICÍPIO DE FRANCISCO MACEDO – PI

ESPECIFICAÇÃO TÉCNICA

- Tela de aço soldada galvanizada/zincada pra alvenaria, fio D = *1,24 mm, malha 25 x 25 mm.

Equipamentos

- Não se aplica.

Critérios para Quantificação dos Serviços

5.CRITÉRIOS PARA QUANTIFICAÇÃO DOS SERVIÇOS

- Utilizar a área de revestimento efetivamente executada, excluso as áreas de requadro, já contabilizadas no consumo de argamassa.
CADERNO TÉCNICO DE COMPOSIÇÕES SINAPI

Critérios de Aferição

- Para fins de produtividade, consideraram-se os oficiais presentes nos balancins e os ajudantes que distribuem a argamassa no andar;
- Considerou-se o esforço de acesso à fachada através de balancim de tração manual;
- Consideraram-se os detalhes construtivos existentes como juntas, frisos, quinas, cantos, peitoris, pingadeiras e reforços;
- Para o consumo de argamassa, considera-se a espessura média real de 25 mm, incluindo as perdas (incorporadas e por resíduos).

Execução

- Reforçar encontros da estrutura com alvenaria com tela metálica eletrossoldada, fixando-a com pinos;
- Aplicar a argamassa com colher de pedreiro;
- Com régua, comprimir e alisar a camada de argamassa e retirar o excesso;
- Realizar o acabamento superficial sarrafeando e, em seguida, desempenando;
- Detalhes construtivos como juntas, frisos, quinas, cantos, peitoris, pingadeiras e reforços podem ser realizados antes, durante ou logo após a execução do revestimento.

Informações Complementares

- No caso de uso de balancim elétrico, reduzir apenas os coeficientes da mão-de-obra - pedreiro e servente - em 5% (cinco por cento).

Pendências

- Não se aplica.

Composição SINAPI - 100660

INFORMAÇÕES GERAIS

Código	Descrição da Composição	Unidade
100660	ALIZAR DE 5X1,5CM PARA PORTA FIXADO COM PREGOS, PADRÃO POPULAR - FORNECIMENTO E INSTALAÇÃO. AF_10/2025	M
Classe	Tipo	

Jorge Luis Simpaio da Cunha
Engenheiro Civil - CREA-PI 44521
Reg. Nac. 1922633992



OBRA: CONSTRUÇÃO DE DUAS SALAS NA PROINFÂNCIA ANANIAS MARIA DE ALENCAR
LOCAL: MUNICÍPIO DE FRANCISCO MACEDO – PI

ESPECIFICAÇÃO TÉCNICA

Esquadrias - Portas		PORTA DE MADEIRA	
Atualização	Vigência	Macroclasse.classe.grupo	Situação
21/01/2020	12/2019	01.ESQV.PORT.065/02	ATIVO

ITEMS DA COMPOSIÇÃO

Base	Tipo	Código	Descrição	Unidade	Coefficiente
SINAPI	C	88261	CARPINTEIRO DE ESQUADRIAS COM ENCARGOS COMPLEMENTARES	H	0,0705411
SINAPI	C	88316	SERVENTE COM ENCARGOS COMPLEMENTARES	H	0,0199355
SINAPI	I	20007	GUARNICAO / ALIZAR / VISTA LISA EM MADEIRA MACICA, PARA PORTA, E = *1* CM, L = *5* CM, PINUS /EUCALIPTO / VIROLA OU EQUIVALENTE DA REGIAO	M	1,163
SINAPI	I	39026	PREGO DE ACO POLIDO SEM CABECA 15 X 15 (1 1/4 X 13)	KG	0,006

Itens e suas Características

- Carpinteiro de esquadria com encargos complementares: oficial responsável pela instalação de alizares;
- Servente com encargos complementares: auxilia o oficial na instalação de alizares;
- Alizar / guarnição de madeira maciça medindo 4,5 cm de largura, em cedrinho/ angelim/ comercial/ eucalipto/ curupixa/ peroba/ cumaru ou equivalente da região;
- Prego de aço de 15x15 sem cabeça para madeira.

Equipamentos

- Não se aplica.

Critérios para Quantificação dos Serviços

- Utilizar a quantidade em metros de alizar/guarnições a serem instaladas com as dimensões especificadas na composição.

Critérios de Aferição

- Para o levantamento dos índices de produtividade foram considerados os oficiais e apenas os serventes que auxiliam na fixação dos alizares diretamente ou no transporte de materiais no andar de instalação;
- Foram consideradas perdas para os pregos;
- Os coeficientes de produtividade de mão de obra consideram a instalação de alizar/guarnição para uma porta de 70x210cm.

Execução

- Medir a travessa superior do marco e recortar o trecho correspondente do alizar com pequena folga;



OBRA: CONSTRUÇÃO DE DUAS SALAS NA PROINFÂNCIA ANANIAS MARIA DE ALENCAR
LOCAL: MUNICÍPIO DE FRANCISCO MACEDO – PI

ESPECIFICAÇÃO TÉCNICA

- Com auxílio de gabarito, executar os cortes a 45° (meia-esquadria) nas extremidades da peça que guarnecerá o topo do marco / batente;
- Verificar a altura dos alizares que serão fixados nos montantes dos batentes e serrar o excedente;
- Apontar dois pregos na parte central da peça anteriormente recortada e posicioná-la exatamente no topo do marco / batente; não promover a fixação definitiva;
- Encaixar na peça pré-fixada os alizares nos montantes do marco / batente (na sua posição final) e riscar com lápis a posição do corte a 45°, utilizando como gabarito a peça pré-fixada;
- Promover o corte a 45° das extremidades dos alizares (peças correspondentes aos montantes) e fixar os alizares com pregos sem cabeça, espaçados a cada 20 ou 25cm, iniciando pela peça superior.

Informações Complementares

- Esta composição foi aferida para a condição de "fator de comprimento do vão de 70 cm". No entanto, por ter seu custo representativo, ela foi considerada válida para outras condições do fator (vãos de 60 cm, 80 cm e 90 cm).

Pendências

- Não se aplica.

Composição SINAPI - 91693

INFORMAÇÕES GERAIS

Código	Descrição da Composição	Unidade	
91693	SERRA CIRCULAR DE BANCADA COM MOTOR ELÉTRICO POTÊNCIA DE 5HP, COM COIFA PARA DISCO 10" - CHI DIURNO. AF_08/2015	CHI	
Classe	Tipo		
Equipamentos	CUSTO HORÁRIO IMPRODUTIVO DIURNO		
Atualização	Vigência	Macroclasse.classe.grupo	Situação
13/03/2017	08/2015	03.CHOR.CHID.091/01	ATIVO

ITEMS DA COMPOSIÇÃO

Base	Tipo	Código	Descrição	Unidade	Coeficiente
SINAPI	C	88297	OPERADOR DE MÁQUINAS E EQUIPAMENTOS COM ENCARGOS	H	1
SINAPI	C	91688	SERRA CIRCULAR DE BANCADA COM MOTOR ELÉTRICO POTÊNCIA DE 5HP, COM COIFA PARA DISCO 10" - DEPRECIACÃO. AF_08/2015	H	1
SINAPI	C	91689	SERRA CIRCULAR DE BANCADA COM MOTOR ELÉTRICO POTÊNCIA DE 5HP, COM COIFA PARA DISCO 10" - JUROS. AF_08/2015	H	1



OBRA: CONSTRUÇÃO DE DUAS SALAS NA PROINFÂNCIA ANANIAS MARIA DE ALENCAR
LOCAL: MUNICÍPIO DE FRANCISCO MACEDO – PI

ESPECIFICAÇÃO TÉCNICA

Itens e suas Características

- bancada de serra circular, pica pau, com motor elétrico 5 hp com coifa para disco 10".
- operador de máquinas e equipamentos.

Equipamentos

- Não se aplica.

Critérios para Quantificação dos Serviços

- Hora à disposição do serviço, porém não em operação (motor desligado).

Critérios de Aferição

- Pesquisa bibliográfica em Manuais Técnicos e catálogos de equipamentos;
- Consideração de custos de depreciação, juros e mão de obra (se houver);
- Condição de severidade adotada foi a Média;
- Impostos e seguros obrigatórios incidentes (se for caminhão ou veículo automotivo) ou não.

Execução

- Não se aplica.

Informações Complementares

- Não se aplica.

Pendências

- Não se aplica.

Composição SINAPI - 91980

INFORMAÇÕES GERAIS

Código	Descrição da Composição	Unidade	
91980	INTERRUPTOR BIPOLAR (1 MÓDULO), 10A/250V, SEM SUPORTE E SEM PLACA - FORNECIMENTO E INSTALAÇÃO. AF_03/2023	UN	
Classe	Tipo		
Cabos, Caixas, Tomadas e Interruptores	INTERRUPTOR/TOMADA		
Atualização	Vigência	Macroclasse.classe.grupo	Situação
23/03/2023	09/2017	02.INEL.ELE1.081/01	ATIVO



OBRA: CONSTRUÇÃO DE DUAS SALAS NA PROINFÂNCIA ANANIAS MARIA DE ALENCAR
LOCAL: MUNICÍPIO DE FRANCISCO MACEDO – PI

ESPECIFICAÇÃO TÉCNICA

ITEMS DA COMPOSIÇÃO

Base	Tipo	Código	Descrição	Unidade	Coeficiente
SINAPI	C	88247	AUXILIAR DE ELETRICISTA COM ENCARGOS COMPLEMENTARES	H	0,402
SINAPI	C	88264	ELETRICISTA COM ENCARGOS COMPLEMENTARES	H	0,402
SINAPI	I	38114	INTERRUPTOR BIPOLAR SIMPLES 10 A, 250 V (APENAS MODULO)	UN	1

Itens e suas Características

- Eletricista: oficial responsável pela instalação do eletroduto, conexões, cabos, suportes, tomadas e interruptores;
- Ajudante: auxilia o oficial na instalação do eletroduto, conexões, cabos, suportes, tomadas e interruptores;
- Interruptor bipolar, tecla dupla, sem placa, 10A/250V.

Equipamentos

- Não se aplica.

Critérios para Quantificação dos Serviços

- Utilizar a quantidade de interruptores bipolar, sem placa, 10A/250V, efetivamente instalada

Critérios de Aferição

- Para o levantamento dos índices de produtividade foi considerado que o ajudante é responsável também pelo transporte horizontal do material no andar de execução;
- As produtividades desta composição não contemplam as seguintes atividades: rasgos e cortes; chumbamentos. Para tais atividades, utilizar composição específica de cada serviço.

Execução

- Utilizando os trechos deixados disponíveis nos pontos de fornecimento de energia, ligam-se os cabos aos interruptores (módulos);
- Em seguida, fixa-se o módulo ao suporte (não contemplado na composição).

Informações Complementares

- Não se aplica.

Pendências

- Não se aplica.

Jorge Luis Sampaio da Cunha
Engenheiro Civil - CREA-PI 44521
Reg. Nac. 1922633992



OBRA: CONSTRUÇÃO DE DUAS SALAS NA PROINFÂNCIA ANANIAS MARIA DE ALENCAR
LOCAL: MUNICÍPIO DE FRANCISCO MACEDO – PI

ESPECIFICAÇÃO TÉCNICA

Composição SINAPI - 89225

INFORMAÇÕES GERAIS

Código	Descrição da Composição	Unidade	
89225	BETONEIRA CAPACIDADE NOMINAL DE 600 L, CAPACIDADE DE MISTURA 360 L, MOTOR ELÉTRICO TRIFÁSICO POTÊNCIA DE 4 CV, SEM CARREGADOR - CHP DIURNO. AF_05/2023	CHP	
Classe	Tipo		
Equipamentos	CUSTO HORÁRIO PRODUTIVO DIURNO		
Atualização	Vigência	Macroclasse.classe.grupo	Situação
24/05/2023	11/2014	03.CHOR.CHPD.056/01	ATIVO

ITEMS DA COMPOSIÇÃO

Base	Tipo	Código	Descrição	Unidade	Coeficiente
SINAPI	C	89221	BETONEIRA CAPACIDADE NOMINAL DE 600 L, CAPACIDADE DE MISTURA 360 L, MOTOR ELÉTRICO TRIFÁSICO POTÊNCIA DE 4 CV, SEM CARREGADOR - DEPRECIAÇÃO. AF_05/2023	H	1
SINAPI	C	89222	BETONEIRA CAPACIDADE NOMINAL DE 600 L, CAPACIDADE DE MISTURA 360 L, MOTOR ELÉTRICO TRIFÁSICO POTÊNCIA DE 4 CV, SEM CARREGADOR - JUROS. AF_05/2023	H	1
SINAPI	C	89223	BETONEIRA CAPACIDADE NOMINAL DE 600 L, CAPACIDADE DE MISTURA 360 L, MOTOR ELÉTRICO TRIFÁSICO POTÊNCIA DE 4 CV, SEM CARREGADOR - MANUTENÇÃO. AF_05/2023	H	1
SINAPI	C	89224	BETONEIRA CAPACIDADE NOMINAL DE 600 L, CAPACIDADE DE MISTURA 360 L, MOTOR ELÉTRICO TRIFÁSICO POTÊNCIA DE 4 CV, SEM CARREGADOR - MATERIAIS NA OPERAÇÃO. AF_05/2023	H	1

Itens e suas Características

- betoneira com capacidade nominal 600 l, capacidade de mistura 360 l, motor elétrico com potência 4 cv, sem carregador.

Equipamentos

- Não se aplica.

Critérios para Quantificação dos Serviços

Jorge Luis Sampaio da Cunha
Engenheiro Civil - CREA-PI 44521
Reg. Nac. 1922633992



OBRA: CONSTRUÇÃO DE DUAS SALAS NA PROINFÂNCIA ANANIAS MARIA DE ALENCAR
LOCAL: MUNICÍPIO DE FRANCISCO MACEDO – PI

ESPECIFICAÇÃO TÉCNICA

- Hora efetiva em operação produtiva.

Critérios de Aferição

- Pesquisa bibliográfica em Manuais Técnicos e catálogos de equipamentos;
- Consideração de custos de depreciação, juros, manutenção, materiais na operação, mão de obra (se houver);
- Condição de severidade adotada foi a Média;
- Impostos e seguros obrigatórios incidentes (se for caminhão ou veículo automotivo) ou não.

Execução

- Não se aplica.

Informações Complementares

- Não se aplica.

Pendências

- Não se aplica.

Composição SINAPI - 96619

INFORMAÇÕES GERAIS

Código	Descrição da Composição	Unidade	
96619	LASTRO DE CONCRETO MAGRO, APLICADO EM BLOCOS DE COROAMENTO OU SAPATAS, ESPESSURA DE 5 CM. AF_01/2024	m ²	
Classe	Tipo		
Lastro	LASTROS/FUNDAÇÕES DIVERSAS		
Atualização	Vigência	Macroclasse.classe.grupo	Situação
05/02/2024	08/2017	01.FUES.LAST.001/03	ATIVO

ITEMS DA COMPOSIÇÃO

Base	Tipo	Código	Descrição	Unidade	Coeficiente
SINAPI	C	94968	CONCRETO MAGRO PARA LASTRO, TRAÇO 1:4,5:4,5 (EM MASSA SECA DE CIMENTO/ AREIA MÉDIA/ BRITA 1) - PREPARO MECÂNICO COM BETONEIRA 600 L. AF_05/2021	m ³	0,069
SINAPI	C	88309	PEDREIRO COM ENCARGOS COMPLEMENTARES	H	0,33905
SINAPI	C	88316	SERVENTE COM ENCARGOS COMPLEMENTARES	H	0,12265



OBRA: CONSTRUÇÃO DE DUAS SALAS NA PROINFÂNCIA ANANIAS MARIA DE ALENCAR
LOCAL: MUNICÍPIO DE FRANCISCO MACEDO – PI

ESPECIFICAÇÃO TÉCNICA

Itens e suas Características

- Pedreiro: responsável pelo lançamento e nivelamento do concreto;
- Servente: auxilia o pedreiro em todas as atividades;
- Concreto magro para lastro, traço 1:4,5:4,5 (cimento : areia média : brita 1) em massa de materiais secos, preparo mecânico em betoneira de 600l, fator água/cimento de 0,75.

Equipamentos

- Não se aplica.

Critérios para Quantificação dos Serviços

- Utilizar a área de concreto magro para execução de lastro com espessura de 5 cm, dado pela área de projeção da peça.

Critérios de Aferição

- Para o levantamento dos índices de produtividade foram considerados os operários que estavam envolvidos diretamente na execução do serviço;
- Os valores calculados de produtividade não incluem o transporte do material até a frente de trabalho;
- Foi considerada perda incorporada no cálculo do consumo do concreto magro de aproximadamente

Execução

- Lançar e espalhar o concreto sobre solo firme e compactado ou sobre lastro de brita;
- Em áreas extensas ou sujeitas a grande solitação, prever juntas conforme utilização ou previsto em projeto;
- Nivelar a superfície final.

Informações Complementares

- Jamais apoiar as armaduras inferiores diretamente sobre o lastro;
- Quando necessário, deverá ser reforçado para suportar situações especiais de carga e geometria que possam introduzir deformações iniciais à geometria destes elementos estruturais.

Pendências

- Não se aplica.

Composição SINAPI - 5901

INFORMAÇÕES GERAIS

Código	Descrição da Composição	Unidade
---------------	--------------------------------	----------------

Jorge Luis Sampaio da Cunha
Engenheiro Civil - CREA-PI 44521
Reg. Nac. 1922633992



OBRA: CONSTRUÇÃO DE DUAS SALAS NA PROINFÂNCIA ANANIAS MARIA DE ALENCAR
LOCAL: MUNICÍPIO DE FRANCISCO MACEDO – PI

ESPECIFICAÇÃO TÉCNICA

5901	CAMINHÃO PIPA 10.000 L TRUCADO, PESO BRUTO TOTAL 23.000 KG, CARGA ÚTIL MÁXIMA 15.935 KG, DISTÂNCIA ENTRE EIXOS 4,8 M, POTÊNCIA 230 CV, INCLUSIVE TANQUE DE AÇO PARA TRANSPORTE DE ÁGUA - CHP DIURNO. AF_06/2014	CHP
Classe		Tipo
Equipamentos		CUSTO HORÁRIO PRODUTIVO DIURNO
Atualização	Vigência	Macroclasse.classe.grupo
24/08/2015	06/2014	03.CHOR.CHPD.023/01
		Situação
		ATIVO

ITEMS DA COMPOSIÇÃO

Base	Tipo	Código	Descrição	Unidade	Coeficiente
SINAPI	C	91396	CAMINHÃO PIPA 10.000 L TRUCADO, PESO BRUTO TOTAL 23.000 KG, CARGA ÚTIL MÁXIMA 15.935 KG, DISTÂNCIA ENTRE EIXOS 4,8 M, POTÊNCIA 230 CV, INCLUSIVE TANQUE DE AÇO PARA TRANSPORTE DE ÁGUA - DEPRECIÇÃO. AF_06/2014	H	1
SINAPI	C	91398	CAMINHÃO PIPA 10.000 L TRUCADO, PESO BRUTO TOTAL 23.000 KG, CARGA ÚTIL MÁXIMA 15.935 KG, DISTÂNCIA ENTRE EIXOS 4,8 M, POTÊNCIA 230 CV, INCLUSIVE TANQUE DE AÇO PARA TRANSPORTE DE ÁGUA - IMPOSTOS E SEGUROS. AF_06/2014	H	1
SINAPI	C	91397	CAMINHÃO PIPA 10.000 L TRUCADO, PESO BRUTO TOTAL 23.000 KG, CARGA ÚTIL MÁXIMA 15.935 KG, DISTÂNCIA ENTRE EIXOS 4,8 M, POTÊNCIA 230 CV, INCLUSIVE TANQUE DE AÇO PARA TRANSPORTE DE ÁGUA - JUROS. AF_06/2014	H	1
SINAPI	C	5763	CAMINHÃO PIPA 10.000 L TRUCADO, PESO BRUTO TOTAL 23.000 KG, CARGA ÚTIL MÁXIMA 15.935 KG, DISTÂNCIA ENTRE EIXOS 4,8 M, POTÊNCIA 230 CV, INCLUSIVE TANQUE DE AÇO PARA TRANSPORTE DE ÁGUA - MANUTENÇÃO. AF_06/2014	H	1
SINAPI	C	53831	CAMINHÃO PIPA 10.000 L TRUCADO, PESO BRUTO TOTAL 23.000 KG, CARGA ÚTIL MÁXIMA 15.935 KG, DISTÂNCIA ENTRE EIXOS 4,8 M, POTÊNCIA 230 CV, INCLUSIVE TANQUE DE AÇO PARA TRANSPORTE DE ÁGUA - MATERIAIS NA OPERAÇÃO. AF_06/2014	H	1
SINAPI	C	88282	MOTORISTA DE CAMINHÃO COM ENCARGOS COMPLEMENTARES	H	1



OBRA: CONSTRUÇÃO DE DUAS SALAS NA PROINFÂNCIA ANANIAS MARIA DE ALENCAR
LOCAL: MUNICÍPIO DE FRANCISCO MACEDO – PI

ESPECIFICAÇÃO TÉCNICA

Itens e suas Características

- caminhão pipa 10.000 l trucado, peso bruto total 23.000 kg, carga útil máxima 15.935 kg, distância entre eixos 4,80 m, potência 230 cv, inclusive tanque de aço para transporte de água capacidade 10 m³;

- motorista de caminhão.

Equipamentos

- Não se aplica.

Critérios para Quantificação dos Serviços

- Hora efetiva em operação produtiva.

Critérios de Aferição

- Pesquisa bibliográfica em Manuais Técnicos e catálogos de equipamentos;

- Consideração de custos de depreciação, juros, manutenção, materiais na operação, mão de obra (se houver);

- Condição de severidade adotada foi a Média;

- Impostos e seguros obrigatórios incidentes (se for caminhão ou veículo automotivo) ou não.

Execução

- Não se aplica.

Informações Complementares

- Não se aplica.

Pendências

- Não se aplica.

Composição SINAPI - 103669

INFORMAÇÕES GERAIS

Código	Descrição da Composição	Unidade	
103669	CONCRETAGEM DE PILARES, FCK = 25 MPA, COM USO DE BALDES - LANÇAMENTO, ADENSAMENTO E ACABAMENTO. AF_02/2022	m ³	
Classe	Tipo		
Concretagem para Estruturas de Concreto Armado	-		
Atualização	Vigência	Macroclasse.classe.grupo	Situação
24/04/2025	02/2022	01.FUES.CCTG.001/01	ATIVO

Jorge Luis Simão da Cunha
Engenheiro Civil - CREA-PI 44521
Reg. Nac. 1922633992



**OBRA: CONSTRUÇÃO DE DUAS SALAS NA PROINFÂNCIA ANANIAS MARIA DE ALENCAR
LOCAL: MUNICÍPIO DE FRANCISCO MACEDO – PI**

ESPECIFICAÇÃO TÉCNICA

ITEMS DA COMPOSIÇÃO

Base	Tipo	Código	Descrição	Unidade	Coeficiente
SINAPI	C	88262	CARPINTEIRO DE FORMAS COM ENCARGOS COMPLEMENTARES	H	2,459
SINAPI	C	88309	PEDREIRO COM ENCARGOS COMPLEMENTARES	H	2,459
SINAPI	C	88316	SERVENTE COM ENCARGOS COMPLEMENTARES	H	7,377
SINAPI	C	90587	VIBRADOR DE IMERSÃO, DIÂMETRO DE PONTEIRA 45MM, MOTOR ELÉTRICO TRIFÁSICO POTÊNCIA DE 2 CV - CHI DIURNO. AF 06/2015	CHI	1,417
SINAPI	C	90586	VIBRADOR DE IMERSÃO, DIÂMETRO DE PONTEIRA 45MM, MOTOR ELÉTRICO TRIFÁSICO POTÊNCIA DE 2 CV - CHP DIURNO. AF 06/2015	CHP	1,042
SINAPI	I	38408	CONCRETO USINADO BOMBEÁVEL, CLASSE DE RESISTENCIA C25, COM BRITA 0 E 1, SLUMP = 190 +/- 20 MM, EXCLUI SERVIÇO DE BOMBEAMENTO (NBR 8953)	m ³	1,103

Itens e suas Características

- Concreto usinado bombeável, classe de resistência C25, com brita 0 e 1, slump = 190 +/- 20 mm, excluindo o serviço de bombeamento;
- Pedreiro: responsável pelo lançamento, adensamento e acabamento do concreto;
- Carpinteiro: responsável por verificar a integridade das fôrmas durante a concretagem;
- Servente: auxilia os pedreiros em todas as etapas da concretagem;
- Vibrador de imersão, motor elétrico trifásico com potência de 2 cv.

Equipamentos

- Vibrador de imersão com motor elétrico 2HP trifásico, diâmetro de ponteira de 45 mm, com mangote. CADERNO TÉCNICO DE COMPOSIÇÕES SINAPI

Critérios para Quantificação dos Serviços

- Esta composição deve ser utilizada para as seguintes condições:
- pilares com assoalho (possuem acesso superior sem uso de escada ou andaime através da fôrma da laje);
- lançamento com balde.
- Cubicar previamente e utilizar o volume teoricamente necessário para concretagem dos pilares da parte do edifício a ser executada.

Critérios de Aferição



OBRA: CONSTRUÇÃO DE DUAS SALAS NA PROINFÂNCIA ANANIAS MARIA DE ALENCAR
LOCAL: MUNICÍPIO DE FRANCISCO MACEDO – PI

ESPECIFICAÇÃO TÉCNICA

- Para o levantamento dos índices de produtividade foram considerados os operários envolvidos no lançamento (incluindo a movimentação de baldes no nível da concretagem), espalhamento, adensamento e acabamento do concreto;
- Foi considerado um carpinteiro responsável por verificar a integridade das fôrmas durante toda a concretagem;
- Foram separados o tempo produtivo (CHP) e o tempo improdutivo (CHI) do vibrador de imersão da seguinte forma:
 - > CHP: considera o tempo em que está acontecendo a concretagem;
 - > CHI: considera os demais tempos da jornada de trabalho (inicialização, finalização e intervalo para almoço);
- Considerou-se 10,3% de perdas incorporadas e sobras do concreto.

Execução

- Lançar o material com a utilização de baldes e funil e adensá-lo com uso de vibrador de imersão, de forma a que toda a armadura e os componentes embutidos sejam adequadamente envolvidos na massa de concreto;
- Adensar o concreto de forma homogênea, conforme NBR 14931:2004, a fim de não se formarem ninhos, evitando-se vibrações em excesso que venham a causar exsudação da pasta / segregação do material;
- Conferir o prumo dos pilares ao final da execução.

Informações Complementares

- Foi empregado o concreto usinado bombeável com a resistência especificada na descrição da Composição. Caso opte-se pela utilização de concreto com outra resistência, pode-se considerar a mesma composição, substituindo o referido insumo pelo concreto usinado bombeável adequado, com a resistência desejada, observando as especificações mínimas indicadas nas normas NBR 12655, NBR 8953 e NBR 6118;
- Para a execução do serviço, as seguintes recomendações foram observadas em campo e/ou indicadas por especialistas no tema. Entretanto, destacamos que os esforços para realização destas atividades não estão contemplados nesta composição;
- Antes do lançamento do concreto, assegurar-se que as armaduras atendem a todas as disposições do projeto estrutural e que todos os embutidos foram adequadamente instalados nas fôrmas (gabaritos para introdução de furos nas vigas e lajes, eletrodutos, caixas de elétrica e outros);
- Assegurar-se da correta montagem das fôrmas (geometria dos elementos, nivelamento, estanqueidade etc), do cimbramento, e verificar a condição de estanqueidade das fôrmas, de maneira a evitar a fuga de pasta de cimento;
- Verificar se a resistência característica e/ou o traço declarado corresponde ao pedido de compra, se o concreto está com a trabalhabilidade especificada e se não foi ultrapassado o tempo de início de pega do concreto (tempo decorrido desde a saída da usina até a chegada na obra). Foi observado que tais verificações ocorrem com base na nota fiscal / documento de entrega; CADERNO TÉCNICO DE COMPOSIÇÕES SINAPI
- Após a verificação da trabalhabilidade (abatimento / “slump”) e moldagem de corpos de prova para controle da resistência à compressão do concreto, faz-se o lançamento.

Pendências

- Não se aplica.



OBRA: CONSTRUÇÃO DE DUAS SALAS NA PROINFÂNCIA ANANIAS MARIA DE ALENCAR
LOCAL: MUNICÍPIO DE FRANCISCO MACEDO – PI

ESPECIFICAÇÃO TÉCNICA

Composição SINAPI - 91692

INFORMAÇÕES GERAIS

Código	Descrição da Composição	Unidade	
91692	SERRA CIRCULAR DE BANCADA COM MOTOR ELÉTRICO POTÊNCIA DE 5HP, COM COIFA PARA DISCO 10" - CHP DIURNO. AF_08/2015	CHP	
Classe	Tipo		
Equipamentos	CUSTO HORÁRIO PRODUTIVO DIURNO		
Atualização	Vigência	Macroclasse.classe.grupo	Situação
13/03/2017	08/2015	03.CHOR.CHPD.091/01	ATIVO

ITEMS DA COMPOSIÇÃO

Base	Tipo	Código	Descrição	Unidade	Coeficiente
SINAPI	C	88297	OPERADOR DE MÁQUINAS E EQUIPAMENTOS COM ENCARGOS	H	1
SINAPI	C	91688	SERRA CIRCULAR DE BANCADA COM MOTOR ELÉTRICO POTÊNCIA DE 5HP, COM COIFA PARA DISCO 10" - DEPRECIACÃO. AF_08/2015	H	1
SINAPI	C	91689	SERRA CIRCULAR DE BANCADA COM MOTOR ELÉTRICO POTÊNCIA DE 5HP, COM COIFA PARA DISCO 10" - JUROS. AF_08/2015	H	1
SINAPI	C	91690	SERRA CIRCULAR DE BANCADA COM MOTOR ELÉTRICO POTÊNCIA DE 5HP, COM COIFA PARA DISCO 10" - MANUTENÇÃO. AF_08/2015	H	1
SINAPI	C	91691	SERRA CIRCULAR DE BANCADA COM MOTOR ELÉTRICO POTÊNCIA DE 5HP, COM COIFA PARA DISCO 10" - MATERIAIS NA OPERACÃO. AF_08/2015	H	1

Itens e suas Características

- bancada de serra circular, pica pau, com motor elétrico 5 hp com coifa para disco 10".
- operador de máquinas e equipamentos.

Equipamentos

- Não se aplica.

Critérios para Quantificação dos Serviços

- Hora efetiva em operação produtiva.



OBRA: CONSTRUÇÃO DE DUAS SALAS NA PROINFÂNCIA ANANIAS MARIA DE ALENCAR
LOCAL: MUNICÍPIO DE FRANCISCO MACEDO – PI

ESPECIFICAÇÃO TÉCNICA

Critérios de Aferição

- Pesquisa bibliográfica em Manuais Técnicos e catálogos de equipamentos;
- Consideração de custos de depreciação, juros, manutenção, materiais na operação, mão de obra (se houver);
- Condição de severidade adotada foi a Média;
- Impostos e seguros obrigatórios incidentes (se for caminhão ou veículo automotivo) ou não.

Execução

- Não se aplica.

Informações Complementares

- Não se aplica.

Pendências

- Não se aplica.

Composição SINAPI - 88827

INFORMAÇÕES GERAIS

Código	Descrição da Composição	Unidade	
88827	BETONEIRA CAPACIDADE NOMINAL DE 400 L, CAPACIDADE DE MISTURA 280 L, MOTOR ELÉTRICO TRIFÁSICO POTÊNCIA DE 2 CV, SEM CARREGADOR - JUROS. AF_05/2023	H	
Classe		Tipo	
Manutenção e Materiais na Operação dos		COMPOSIÇÕES AUXILIARES	
Atualização	Vigência	Macroclasse.classe.grupo	Situação
22/08/2023	10/2014	03.CHOR.CAUX.133/01	ATIVO

ITEMS DA COMPOSIÇÃO

Base	Tipo	Código	Descrição	Unidade	Coefficiente
SINAPI	I	10535	BETONEIRA, CAPACIDADE NOMINAL 400 L, CAPACIDADE DE MISTURA 280 L, MOTOR ELETRICO TRIFASICO 220/380 V, POTENCIA 2 CV, SEM CARREGADOR	UN	0,0000148

Itens e suas Características

- betoneira com capacidade nominal 400 L, capacidade de mistura 280 L, motor elétrico com potência 2 CV, sem carregador.



OBRA: CONSTRUÇÃO DE DUAS SALAS NA PROINFÂNCIA ANANIAS MARIA DE ALENCAR
LOCAL: MUNICÍPIO DE FRANCISCO MACEDO – PI

ESPECIFICAÇÃO TÉCNICA

Equipamentos

- Não se aplica.

Critérios para Quantificação dos Serviços

- Hora alocada à composição principal CHP ou CHI;
- Calculado pela fórmula $J = (Vm * i) / (HTA * 1,25)$, onde: J = Custo horário dos juros; Va = Valor de aquisição, custo de insumo disponibilizado no SINAPI; i = Taxa de juros anual, adotado valor de 6,17% a.a.; Vm = Valor médio do equipamento:
 $Vm = ((n + 1) * Va) / (2 * n)$; n = Vida útil, considerada em anos; HTA = Horas trabalhadas por ano; 1,25 = Fator para considerar as Horas Disponíveis por ano.

Critérios de Aferição

- Pesquisa bibliográfica em Manuais Técnicos e catálogos de equipamentos;
- Condição de severidade adotada foi a Média.

Execução

- Não se aplica.

Informações Complementares

- Não se aplica.

Pendências

- Não se aplica.

Composição SINAPI - 91292

INFORMAÇÕES GERAIS

Código	Descrição da Composição	Unidade	
91292	BATENTE PARA PORTA DE MADEIRA, FIXAÇÃO COM ARGAMASSA, PADRÃO POPULAR. FORNECIMENTO E INSTALAÇÃO. AF_10/2025	UN	
Classe	Tipo		
Esquadrias - Portas	PORTA DE MADEIRA		
Atualização	Vigência	Macroclasse.classe.grupo	Situação
27/05/2022	12/2019	01.ESQV.PORT.018/02	ATIVO

ITEMS DA COMPOSIÇÃO

Base	Tipo	Código	Descrição	Unidade	Coeficiente
------	------	--------	-----------	---------	-------------

Jorge Luis Sampaio da Cunha
Engenheiro Civil - CREA-PI 44521
Reg. Nac. 1922633992



OBRA: CONSTRUÇÃO DE DUAS SALAS NA PROINFÂNCIA ANANIAS MARIA DE ALENCAR
LOCAL: MUNICÍPIO DE FRANCISCO MACEDO – PI

ESPECIFICAÇÃO TÉCNICA

SINAPI	C	88629	ARGAMASSA TRAÇO 1:3 (EM VOLUME DE CIMENTO E AREIA MÉDIA ÚMIDA), PREPARO MANUAL. AF 08/2019	m³	0,0223
SINAPI	C	91287	BATENTE PARA PORTA DE MADEIRA, PADRÃO POPULAR - FORNECIMENTO E MONTAGEM. AF 10/2025	UN	1
SINAPI	C	88261	CARPINTEIRO DE ESQUADRIAS COM ENCARGOS COMPLEMENTARES	H	0,67747
SINAPI	C	88309	PEDREIRO COM ENCARGOS COMPLEMENTARES	H	1,6725041
SINAPI	C	88316	SERVENTE COM ENCARGOS COMPLEMENTARES	H	0,6641231
SINAPI	I	39027	PREGO DE AÇO POLIDO COM CABECA 19 X 36 (3 1/4 X 9)	KG	0,2
SINAPI	I	7319	TINTA ASFALTICA IMPERMEABILIZANTE DISPERSA EM AGUA, PARA MATERIAIS CIMENTICIOS	L	0,7084

Itens e suas Características

- Carpinteiro de esquadria com encargos complementares: oficial responsável pela instalação de aduelas;
- Pedreiro com encargos complementares: auxilia o oficial na instalação de aduelas;
- Servente com encargos complementares: auxilia o oficial na instalação de aduelas;
- Aduela/batente: batente/marco de madeira pré-montado com travamentos, espessura de 14cm, para portas, padrão popular;
- Pregos galvanizados com cabeça, bitola 19x36 ($\varnothing = 3,9\text{mm}$, L = 83mm);
- Argamassa de cimento e areia no traço em volume de 1:3 para preenchimento do vão entre o batente/marco e a parede;
- Tinta primária betuminosa em suspensão aquosa - tinta betuminosa para impermeabilização do batente.

Equipamentos

- Não se aplica.

Critérios para Quantificação dos Serviços

- Utilizar a quantidade de marcos / batentes de madeira a serem instalados com as dimensões especificadas na composição.

Critérios de Aferição

- Para o levantamento dos índices de produtividade foram considerados os oficiais e apenas os serventes que auxiliam na instalação do marco / batente, seja no encunhamento, na fixação, no preparo da argamassa ou no transporte de materiais no andar de instalação;
- Foram consideradas perdas incorporadas de argamassa (folga entre vão e batente nas laterais e no topo).

Execução



OBRA: CONSTRUÇÃO DE DUAS SALAS NA PROINFÂNCIA ANANIAS MARIA DE ALENCAR
LOCAL: MUNICÍPIO DE FRANCISCO MACEDO – PI

ESPECIFICAÇÃO TÉCNICA

- Conferir se o vão deixado pela obra está de acordo com as dimensões da porta, com previsão de folga de 3 cm tanto no topo como nas laterais do vão;
- Em cinco posições equi-espaçadas ao longo dos seus montantes (pernas), executar pré-furos com broca de 3mm e cravar pregos em diagonal, dois a dois, formando um "X"; utilizar pregos galvanizados com cabeça, bitola 19 x 36, cravando dois pregos a 10cm tanto do topo como da base de cada montante;
- Aplicar uma demão de emulsão betuminosa a frio na face externa do marco, formando uma camada de proteção;
- Colocar calços de madeira para apoio e posicionamento do marco no interior do vão;
- Conferir sentido de abertura da porta, cota da soleira, prumo, nível e alinhamento do marco com a face da parede;
- Preencher com argamassa toda a extensão do vão entre o marco/batente e a parede; a argamassa deve ser aplicada com consistência de "farofa" (semi-seca), sendo bem apoiada entre o marco e o contorno do vão;
- No mínimo 24 horas após a aplicação inicial, retirar os calços de madeira e preencher os espaços com argamassa "farofa".

Informações Complementares

- Esta composição foi aferida para a condição de fator de "comprimento do vão" de 70 cm. No entanto, por ter seu custo representativo, ela foi considerada válida para outras condições do fator (vãos de 60 cm, 80 cm e 90 cm).

Pendências

- Não se aplica.

Composição SINAPI - 96113

INFORMAÇÕES GERAIS

Código	Descrição da Composição	Unidade	
96113	FORRO EM PLACAS DE GESSO, PARA AMBIENTES COMERCIAIS. AF_08/2023_PS	m ²	
Classe	Tipo		
Forros	-		
Atualização	Vigência	Macroclasse.classe.grupo	Situação
01/04/2025	05/2017	01.REVE.FORR.019/01	ATIVO

ITEMS DA COMPOSIÇÃO

Base	Tipo	Código	Descrição	Unidade	Coeficiente
SINAPI	C	88269	GESSEIRO COM ENCARGOS COMPLEMENTARES	H	0,7867
SINAPI	C	88316	SERVENTE COM ENCARGOS COMPLEMENTARES	H	0,4522
SINAPI	I	345	ARAME GALVANIZADO 18 BWG, D = 1,24MM (0,009 KG/M)	KG	0,0217

Jorge Luis Simão da Cunha
Engenheiro Civil - CREA-PI 44521
Reg. Nac. 1922633992



OBRA: CONSTRUÇÃO DE DUAS SALAS NA PROINFÂNCIA ANANIAS MARIA DE ALENCAR
LOCAL: MUNICÍPIO DE FRANCISCO MACEDO – PI

ESPECIFICAÇÃO TÉCNICA

SINAPI	I	3315	GESSO EM PO PARA REVESTIMENTOS/MOLDURAS/SANCAS E	KG	1,8127
SINAPI	I	40547	PARAFUSO ZINCADO, AUTOBROCANTE, FLANGEADO, 4,2 MM X 19 MM	CENTO	0,0293
SINAPI	I	4812	PLACA DE GESSO PARA FORRO, *60 X 60* CM, ESPESSURA DE 12 MM (SEM COLOCACAO)	m ²	1,0414
SINAPI	I	20250	SISAL EM FIBRA / ESTOPA SISAL PARA GESSO	KG	0,0078

Itens e suas Características

- Gesseiro: oficial responsável pela execução do forro;
- Servente: auxilia o gesseiro na execução e no transporte horizontal do material no andar do serviço;
- Placa de gesso para forro, de 60 x 60* cm e espessura de 12 mm;
- Rebite de repuxo 4,8 x 22 (Insumo substituído, ver item 8 – Pendências);
- Arame galvanizado 18 bwg, 1,24 mm (0,009 kg/m);
- Estopa de sisal em fibra para aplicação geral em gesso;
- Gesso de fundição.

Equipamentos

- Não se aplica.

Critérios para Quantificação dos Serviços

CADERNO TÉCNICO DE COMPOSIÇÕES SINAPI 5.CRITÉRIOS PARA QUANTIFICAÇÃO DOS SERVIÇOS

- Utilizar a área de forro executada em ambiente.

Critérios de Aferição

- Nesta composição não estão contemplados o tempo de montagem e instalação de acabamentos como juntas de dilatação, cantoneiras, tabicas ou roda-tetos. Para tal elemento utilizar as composições auxiliares de acabamentos em gesso ("Instalação de acabamentos em gesso para forro") ou acabamentos metálicos ("Instalação de acabamentos em perfil metálico para forro (roda-forro)");
- Caso o forro a ser executado seja em pé direito duplo utilizar a composição auxiliar: "Andaime tubular tipo "torre" (montagem e desmontagem)", presente nos cadernos de composição para equipamentos de proteção coletiva;
- Foram consideradas as perdas por resíduos e incorporadas.

Execução

- Marcar nos elementos verticais periféricos (paredes), com uma mangueira ou um nível laser, a altura em que será instalado o forro;
- Com um cordão ou fio traçante, marcar a posição exata onde será instalado o forro em placas de gesso;
- Instalar alguns pregos na marcação feita nos elementos verticais com o objetivo de suportar temporariamente os acabamentos em gesso;

Jorge Luis Simão da Cunha
Engenheiro Civil - CREA-PI 44521
Reg. Nac. 1922633992



OBRA: CONSTRUÇÃO DE DUAS SALAS NA PROINFÂNCIA ANANIAS MARIA DE ALENCAR
LOCAL: MUNICÍPIO DE FRANCISCO MACEDO – PI

ESPECIFICAÇÃO TÉCNICA

- Com o auxílio de uma trena, marcar as linhas guias com espaçamento equivalente às dimensões da placa de gesso (60 x 60 cm) de maneira a facilitar a identificação da localização e quantidade de placas a serem utilizadas;
- Fixar os arames (tirantes) na laje, com o auxílio de rebites de repuxo, utilizando as linhas guias como referência e de acordo com a altura a ser fixado o forro;
- Perfurar uma das extremidades da placa de gesso a uma distância de aproximadamente 5 cm das margens e vincar a placa (entre o furo até o vértice mais próximo) de modo a facilitar a amarração e a futura camuflagem do arame;
- Planificar os dois lados de engate (fêmea/macho) da primeira placa que estarão em contato direto com os elementos verticais periféricos (paredes) e prendê-la ao arame; planificar a(s) lateral(is) de engate das demais placas conforme o número de superfície em que estarão contato direto;
- Encaixar o engate macho da placa no engate fêmea da anterior e amarrar ao tirante (arame); repetir o mesmo processo até finalizar a fiada;
- Preparar a pasta de gesso de fundição;
- Mergulhar o sisal na pasta de gesso e aplicar a mistura de sisal com gesso na parte superior da instalação (superfície não visível) nas juntas entre as placas;
- Repetir o processo de encaixe e amarração das placas e de fundição da pasta de gesso com sisal a cada fiada do forro;
- Retirar os pregos instalados no perímetro do forro;
- Com uma espátula, aplicar a pasta de gesso de fundição nas juntas da superfície inferior (superfície visível) do forro já instalado para dar acabamento.

Informações Complementares

- Não se aplica.

Pendências

9.PENDÊNCIAS A Pendência por Substituição (PS) ocorre quando é adotada item Com Custo/Preço em substituição a item Sem Custo/Preço com características semelhantes. Pendências por Substituição nesta composição: CADERNO TÉCNICO DE COMPOSIÇÕES SINAPI INSUMO 44071: REBITE DE REPUXO EM ALUMINIO, DIAMETRO 4,8 X 22 MM DE COMPRIMENTO (0,321 KG) (2,93 UN) substituído por: INSUMO 40547 (0,0293 CENTO); CADERNO TÉCNICO DE COMPOSIÇÕES SINAPI

Composição SINAPI - 105024

INFORMAÇÕES GERAIS

Código	Descrição da Composição	Unidade	
105024	VERGA MOLDADA IN LOCO EM CONCRETO, ESPESSURA DE *10* CM. AF_03/2024	M	
Classe	Tipo		
Vergas, contravergas e fixação de alvenaria	CINTAS E VERGAS		
Atualização	Vigência	Macroclasse.classe.grupo	Situação
08/04/2024	03/2024	01.FUES.VERG.006/03	ATIVO

Jorge Luis Sampaio da Cunha
Engenheiro Civil - CREA-PI 44521
Reg. Nac. 1922633992



OBRA: CONSTRUÇÃO DE DUAS SALAS NA PROINFÂNCIA ANANIAS MARIA DE ALENCAR
LOCAL: MUNICÍPIO DE FRANCISCO MACEDO – PI

ESPECIFICAÇÃO TÉCNICA

ITEMS DA COMPOSIÇÃO

Base	Tipo	Código	Descrição	Unidade	Coefficiente
SINAPI	C	94964	CONCRETO FCK = 20MPA, TRAÇO 1:2,7:3 (EM MASSA SECA DE CIMENTO/ AREIA MÉDIA/ BRITA 1) - PREPARO MECÂNICO COM BETONEIRA 400 L. AF_05/2021	m ³	0,021
SINAPI	C	92802	CORTE E DOBRA DE AÇO CA-50, DIÂMETRO DE 8,0 MM. AF_06/2022	KG	0,79
SINAPI	C	92270	FABRICAÇÃO DE FÔRMA PARA VIGAS, COM MADEIRA SERRADA, E = 25 MM. AF_09/2020	m ²	0,094
SINAPI	C	88309	PEDREIRO COM ENCARGOS COMPLEMENTARES	H	0,39
SINAPI	C	88316	SERVENTE COM ENCARGOS COMPLEMENTARES	H	0,195
SINAPI	I	2692	DESMOLDANTE PROTETOR PARA FORMAS DE MADEIRA, DE BASE OLEOSA EMULSIONADA EM AGUA	L	0,008
SINAPI	I	39017	ESPAÇADOR / DISTANCIADOR CIRCULAR COM ENTRADA LATERAL, EM PLASTICO, PARA VERGALHAO *4,2 A 12,5* MM, COBRIMENTO 20 MM	UN	6
SINAPI	I	4491	PONTALETE *7,5 X 7,5* CM EM PINUS, MISTA OU EQUIVALENTE DA REGIAO - BRUTA	M	0,203

Itens e suas Características

- Pedreiro: responsável por todas as etapas de execução da verga (montagem da fôrma, armação e concretagem), juntamente com as demais tarefas de elevação da alvenaria;
- Servente: auxilia o pedreiro em todas as tarefas;
- Concreto com traço em volume 1:2:3 (cimento, areia e pedrisco) para concretagem das vergas, com Fck = 20 MPa. Preparo mecânico com betoneira de 600 litros;
- Vergalhão de aço CA-50, para armação de vergas, com diâmetro de 8,0 mm. O diâmetro das barras deverá ser indicado pelo projetista, sendo aqui indicado um diâmetro característico para fins de orçamento;
- Espaçador de plástico industrializado circular para concreto armado;
- Fabricação de fôrma para vigas em madeira serrada - contém tábuas (e=25mm) e sarrafos (2,5x7,0cm) cortados e pré-montados para as laterais e fundo de vigas;
- Desmoldante protetor para fôrmas de madeira, de base oleosa emulsionada em água - desmoldante para fôrma de madeira hidrossolúvel;
- Peça de madeira nativa 7,5 x 7,5 cm, não aparelhada, para escoramento da verga.

Equipamentos

- Não se aplica.

Critérios para Quantificação dos Serviços



OBRA: CONSTRUÇÃO DE DUAS SALAS NA PROINFÂNCIA ANANIAS MARIA DE ALENCAR
LOCAL: MUNICÍPIO DE FRANCISCO MACEDO – PI

ESPECIFICAÇÃO TÉCNICA

- Utilizar a extensão em metros de vergas (incluindo o traspasse).

Critérios de Aferição

- Para o levantamento dos índices de produtividade foram considerados os oficiais e os serventes que auxiliavam diretamente nas proximidades do local de execução;
- Para o cálculo de consumos, considerou-se um vão de 2,0 m de largura e traspasse de 30 cm para cada lado;
- Para o consumo das peças de madeira, consideraram-se cinco utilizações;
- Foi considerada 20 % de perda de concreto;
- Foi considerada perda nula para as barras de aço.

Execução

- Aplicar desmoldante na área de fôrma que ficará em contato com o concreto;
- Fixar a fôrma nas laterais da alvenaria já elevada, e executar o escoramento, posicionando os pontaletes que sustentarão a peça;
- Conferir posicionamento, rigidez, estanqueidade e prumo da fôrma;
- Posicionar a armadura com espaçadores para garantir o cobrimento mínimo;
- Concretar as vergas;
- Promover a retirada das fôrmas laterais somente quando o concreto atingir resistência suficiente para suportar as cargas;
- Retirar o escoramento após a cura da alvenaria que se apoia sobre a verga.

Informações Complementares

- Esta composição foi calculada para a situação de vergas executadas em janelas com vãos acima de 1,50 m, mas é válida para as demais situações (portas e vãos menores que 1,50 m) por ter seu custo representativo;
- Utilizou-se como referência a verga apresentada no Anexo 03.

Pendências

- Não se aplica.

Composição SINAPI - 91396

INFORMAÇÕES GERAIS

Código	Descrição da Composição	Unidade	
91396	CAMINHÃO PIPA 10.000 L TRUCADO, PESO BRUTO TOTAL 23.000 KG, CARGA ÚTIL MÁXIMA 15.935 KG, DISTÂNCIA ENTRE EIXOS 4,8 M, POTÊNCIA 230 CV, INCLUSIVE TANQUE DE AÇO PARA TRANSPORTE DE ÁGUA - DEPRECIÇÃO. AF_06/2014	H	
Classe		Tipo	
Manutenção e Materiais na Operação dos		COMPOSIÇÕES AUXILIARES	
Atualização	Vigência	Macroclasse.classe.grupo	Situação

Jorge Luis Simão da Cunha
Engenheiro Civil - CREA-PI 44521
Reg. Nac. 1922633992



OBRA: CONSTRUÇÃO DE DUAS SALAS NA PROINFÂNCIA ANANIAS MARIA DE ALENCAR
LOCAL: MUNICÍPIO DE FRANCISCO MACEDO – PI

ESPECIFICAÇÃO TÉCNICA

04/05/2022	06/2014	03.CHOR.CAUX.343/01	ATIVO
------------	---------	---------------------	-------

ITEMS DA COMPOSIÇÃO

Base	Tipo	Código	Descrição	Unidade	Coefficiente
SINAPI	I	37758	CAMINHAO TRUCADO, PESO BRUTO TOTAL 23000 KG, CARGA UTIL MAXIMA 15285 KG, DISTANCIA ENTRE EIXOS 4,80 M, POTENCIA 326 CV (INCLUI CABINE E CHASSI, NAO INCLUI CARROCERIA)	UN	0,0000343
SINAPI	I	37736	TANQUE DE ACO CARBONO NAO REVESTIDO, PARA TRANSPORTE DE AGUA COM CAPACIDADE DE 10 M3, COM BOMBA CENTRIFUGA POR TOMADA DE FORCA, VAZAO MAXIMA *75* M3/H (INCLUI MONTAGEM NAO INCLUI CAMINHAO)	UN	0,0000551

Itens e suas Características

- caminhão pipa 10.000 L trucado, peso bruto total 23.000 kg, carga útil máxima 15.935 kg, distância entre eixos 4,80 m, potência 230 CV, inclusive tanque de aço para transporte de água capacidade 10 m³.

Equipamentos

- Não se aplica.

Critérios para Quantificação dos Serviços

- Hora alocada à composição principal CHP ou CHI;
- Calculado pela fórmula $CD = (Va - R) / (n * HTA * 1,25)$, onde: CD = Custos de Depreciação horária; Va = Valor de aquisição, referente ao custo de insumo cadastrado no SINAPI; R = Valor residual, adotado % do valor da aquisição. n = Vida útil, considerada em anos; 1,25 = Fator para considerar as Horas Disponíveis por ano; HTA = Horas trabalhadas por ano.

Critérios de Aferição

- Pesquisa bibliográfica em Manuais Técnicos e catálogos de equipamentos;
- Condição de severidade adotada foi a Média.

Execução

- Não se aplica.

Informações Complementares

- Não se aplica.

Jorge Luis Sampaio da Cunha
Engenheiro Civil - CREA-PI 44521
Reg. Nac. 1922633992



OBRA: CONSTRUÇÃO DE DUAS SALAS NA PROINFÂNCIA ANANIAS MARIA DE ALENCAR
LOCAL: MUNICÍPIO DE FRANCISCO MACEDO – PI

ESPECIFICAÇÃO TÉCNICA

Pendências

- Não se aplica.

Composição SINAPI - 87373

INFORMAÇÕES GERAIS

Código	Descrição da Composição	Unidade	
87373	ARGAMASSA TRAÇO 1:4 (EM VOLUME DE CIMENTO E AREIA MÉDIA ÚMIDA) PARA CONTRAPISO, PREPARO MANUAL. AF_08/2019	m ³	
Classe	Tipo		
Argamassas	ARGAMASSAS		
Atualização	Vigência	Macroclasse.classe.grupo	Situação
13/09/2019	08/2019	01.SEDI.ARG.095/01	ATIVO

ITEMS DA COMPOSIÇÃO

Base	Tipo	Código	Descrição	Unidade	Coeficiente
SINAPI	C	88316	SERVENTE COM ENCARGOS COMPLEMENTARES	H	11,02
SINAPI	I	370	AREIA MÉDIA - POSTO JAZIDA/FORNECEDOR (RETIRADO NA JAZIDA, SEM TRANSPORTE)	m ³	1,35
SINAPI	I	1379	CIMENTO PORTLAND COMPOSTO CP II-32	KG	454,58

Itens e suas Características

- Servente: dose e mistura manualmente a argamassa;
- Areia média: areia média úmida, com taxa de inchamento de 30%;
- Cimento Portland Composto CP II-32.

Equipamentos

- Não se aplica.

Crítérios para Quantificação dos Serviços

- Não se aplica.

Crítérios de Aferição

- Para o levantamento dos índices de produtividade foram considerados os operários que estavam envolvidos com o preparo da argamassa;
- O traço indicado na composição refere-se a volume de materiais;

Jorge Luis Sampaio da Cunha
Engenheiro Civil - CREA-PI 44521
Reg. Nac. 1922633992



OBRA: CONSTRUÇÃO DE DUAS SALAS NA PROINFÂNCIA ANANIAS MARIA DE ALENCAR
LOCAL: MUNICÍPIO DE FRANCISCO MACEDO – PI

ESPECIFICAÇÃO TÉCNICA

- Foi considerado um volume de água equivalente a 15% sobre a massa de materiais secos para o preparo da argamassa;
- Para o cálculo do consumo de insumos para a produção da argamassa, foram consideradas as sobras de argamassa ao final do dia.

Execução

- Fazer uma mistura inicial a seco de areia e cimento, conforme dosagem indicada;
- Adicionar água aos poucos, misturando com uma enxada até se obter uma massa homogênea e livre de grumos.

Informações Complementares

- Não se aplica.

Pendências

- Não se aplica.

Composição SINAPI - 102487

INFORMAÇÕES GERAIS

Código	Descrição da Composição	Unidade	
102487	CONCRETO CICLÓPICO FCK = 15MPA, 30% PEDRA DE MÃO EM VOLUME REAL, INCLUSIVE LANÇAMENTO. AF_05/2021	m ³	
Classe	Tipo		
Produção de Concreto	-		
Atualização	Vigência	Macroclasse.classe.grupo	Situação
28/05/2021	05/2021	01.FUES.CONC.029/01	ATIVO

ITEMS DA COMPOSIÇÃO

Base	Tipo	Código	Descrição	Unidade	Coefficiente
SINAPI	C	94963	CONCRETO FCK = 15MPA, TRAÇO 1:3,4:3,5 (EM MASSA SECA DE CIMENTO/ AREIA MÉDIA/ BRITA 1) - PREPARO MECÂNICO COM BETONEIRA 400 L. AF_05/2021	m ³	0,805
SINAPI	C	88309	PEDREIRO COM ENCARGOS COMPLEMENTARES	H	1,6702
SINAPI	C	88316	SERVENTE COM ENCARGOS COMPLEMENTARES	H	6,4684
SINAPI	C	90587	VIBRADOR DE IMERSÃO, DIÂMETRO DE PONTEIRA 45MM, MOTOR ELÉTRICO TRIFÁSICO POTÊNCIA DE 2 CV - CHI DIURNO. AF_06/2015	CHI	0,6377



OBRA: CONSTRUÇÃO DE DUAS SALAS NA PROINFÂNCIA ANANIAS MARIA DE ALENCAR
LOCAL: MUNICÍPIO DE FRANCISCO MACEDO – PI

ESPECIFICAÇÃO TÉCNICA

SINAPI	C	90586	VIBRADOR DE IMERSÃO, DIÂMETRO DE PONTEIRA 45MM, MOTOR ELÉTRICO TRIFÁSICO POTÊNCIA DE 2 CV - CHP DIURNO. AF_06/2015	CHP	0,2198
SINAPI	I	4730	PEDRA DE MÃO OU PEDRA RACHAO PARA ARRIMO/FUNDAÇÃO (POSTO PEDREIRA/FORNECEDOR, SEM FRETE)	m ³	0,4543

Itens e suas Características

- Concreto dosado em obra, classe de resistência C15, com brita 1, relação água/cimento igual a 0,75, preparo mecânico em betoneira de 400 litros;
- Pedra de mão (também conhecida como pedra marroada ou rachão) – agregado graúdo com dimensões entre 76 e 250 mm e que atenda à norma ABNT NBR 7211;
- Pedreiro: responsável por lançar e misturar os componentes;
- Servente: auxilia no carregamento e descarregamento;
- Vibrador de Imersão: aparelho utilizado no adensamento de concreto em obra.

Equipamentos

- Vibrador de imersão com motor elétrico 2HP trifásico, diâmetro de ponteira de 45 mm, com mangote. CADERNO TÉCNICO DE COMPOSIÇÕES SINAPI

Critérios para Quantificação dos Serviços

- Utilizar o volume de concreto ciclópico necessário para execução de um determinado serviço.

Critérios de Aferição

- Para o levantamento dos índices de produtividade, foram considerados os operários que estavam envolvidos com o lançamento do concreto e colocação das pedras de mão, além do transporte dos materiais;
- Considerou-se ainda uma distância média de transporte de 30 metros, tanto para o concreto, quanto para as pedras de mão;
- Consideraram-se as perdas incorporadas e sobras de concreto;
- No caso de se utilizar fôrmas para a moldagem de concreto, utilizar composições específicas de fôrma.

Execução

- Após verificação da trabalhabilidade do concreto $f_{ck} = 15$ MPa e moldagem dos corpos de prova para controle da resistência à compressão, lançar a primeira camada de concreto, com cerca de 20 cm de altura, com a utilização de jericas e caso especificado, promover adensamento com vibrador de agulha;
- Incorporar a pedra de mão limpa e saturada de água à massa manualmente, guardando distâncias de cerca de 10 cm entre uma e outra pedra;
- Lançar segunda camada de concreto, com altura de cerca de 5 a 20 cm acima do topo das pedras, e caso especificado, promover nova vibração;
- Incorporar segunda camada de pedras de mão, e assim sucessivamente até atingir-se o topo da estrutura que estiver sendo moldada.

Jorge Luis Simão da Cunha
Engenheiro Civil - CREA-PI 44521
Reg. Nac. 1922633992



OBRA: CONSTRUÇÃO DE DUAS SALAS NA PROINFÂNCIA ANANIAS MARIA DE ALENCAR
LOCAL: MUNICÍPIO DE FRANCISCO MACEDO – PI

ESPECIFICAÇÃO TÉCNICA

Informações Complementares

- Não se aplica.

Pendências

9.PENDÊNCIAS

- Não se aplica.

Composição SINAPI - 93282

INFORMAÇÕES GERAIS

Código	Descrição da Composição	Unidade	
93282	GUINCHO ELÉTRICO DE COLUNA, CAPACIDADE 400 KG, COM MOTO FREIO, MOTOR TRIFÁSICO DE 1,25 CV - CHI DIURNO. AF_03/2016	CHI	
Classe		Tipo	
Equipamentos		CUSTO HORÁRIO IMPRODUTIVO DIURNO	
Atualização	Vigência	Macroclasse.classe.grupo	Situação
21/03/2016	03/2016	03.CHOR.CHID.105/01	ATIVO

ITEMS DA COMPOSIÇÃO

Base	Tipo	Código	Descrição	Unidade	Coeficiente
SINAPI	C	93277	GUINCHO ELÉTRICO DE COLUNA, CAPACIDADE 400 KG, COM MOTO FREIO, MOTOR TRIFÁSICO DE 1,25 CV - DEPRECIACÃO. AF_03/2016	H	1
SINAPI	C	93278	GUINCHO ELÉTRICO DE COLUNA, CAPACIDADE 400 KG, COM MOTO FREIO, MOTOR TRIFÁSICO DE 1,25 CV - JUROS. AF_03/2016	H	1
SINAPI	C	88295	OPERADOR DE GUINCHO COM ENCARGOS COMPLEMENTARES	H	1

Itens e suas Características

- guincho elétrico de coluna, capacidade 400 kg, com moto freio, motor trifásico de 1,25 cv;

- operador de guincho.

Equipamentos

- Não se aplica.



OBRA: CONSTRUÇÃO DE DUAS SALAS NA PROINFÂNCIA ANANIAS MARIA DE ALENCAR
LOCAL: MUNICÍPIO DE FRANCISCO MACEDO – PI

ESPECIFICAÇÃO TÉCNICA

Critérios para Quantificação dos Serviços

- Hora à disposição do serviço, porém não em operação (motor desligado).

Critérios de Aferição

- Pesquisa bibliográfica em Manuais Técnicos e catálogos de equipamentos;
- Consideração de custos de depreciação, juros e mão de obra (se houver);
- Condição de severidade adotada foi a Média;
- Impostos e seguros obrigatórios incidentes (se for caminhão ou veículo automotivo) ou não.

Execução

- Não se aplica.

Informações Complementares

- Não se aplica.

Pendências

- Não se aplica.

Composição SINAPI - 92419

INFORMAÇÕES GERAIS

Código	Descrição da Composição	Unidade	
92419	MONTAGEM E DESMONTAGEM DE FÔRMA DE PILARES RETANGULARES E ESTRUTURAS SIMILARES, PÉ-DIREITO SIMPLES, EM CHAPA DE MADEIRA COMPENSADA RESINADA, 4 UTILIZAÇÕES. AF_09/2020	m ²	
Classe	Tipo		
Fôrmas para Estruturas de Concreto Armado	FORMAS/CIMBRAMENTOS/ESCORAMENTOS		
Atualização	Vigência	Macroclasse.classe.grupo	Situação
09/10/2020	09/2020	01.FUES.FOCA.020/01	ATIVO

ITENS DA COMPOSIÇÃO

Base	Tipo	Código	Descrição	Unidade	Coefficiente
SINAPI	C	88239	AJUDANTE DE CARPINTEIRO COM ENCARGOS COMPLEMENTARES	H	0,159
SINAPI	C	88262	CARPINTEIRO DE FORMAS COM ENCARGOS COMPLEMENTARES	H	0,866
SINAPI	C	92263	FABRICAÇÃO DE FÔRMA PARA PILARES E ESTRUTURAS SIMILARES, EM CHAPA DE MADEIRA COMPENSADA RESINADA, E = 17 MM. AF_09/2020	m ²	0,263



OBRA: CONSTRUÇÃO DE DUAS SALAS NA PROINFÂNCIA ANANIAS MARIA DE ALENCAR
LOCAL: MUNICÍPIO DE FRANCISCO MACEDO – PI

ESPECIFICAÇÃO TÉCNICA

SINAPI	I	2692	DESMOLDANTE PROTETOR PARA FORMAS DE MADEIRA, DE BASE OLEOSA EMULSIONADA EM AGUA	L	0,01
SINAPI	I	40271	LOCAÇÃO DE APRUMADOR METALICO DE PILAR, COM ALTURA E ANGULO REGULAVEIS, EXTENSAO DE *1,50* A *2,80* M	UNXMES	0,196
SINAPI	I	40287	LOCAÇÃO DE BARRA DE ANCORAGEM DE 0,80 A 1,20 M DE EXTENSAO, COM ROSCA DE 5/8" , INCLUINDO PORCA E FLANGE	MES	0,785
SINAPI	I	40275	LOCAÇÃO DE VIGA SANDUICHE METALICA VAZADA PARA TRAVAMENTO DE PILARES, ALTURA DE *8* CM, LARGURA DE *6* CM E EXTENSAO DE 2 M	UNXMES	0,393
SINAPI	I	40304	PREGO DE AÇO POLIDO COM CABECA DUPLA 17 X 27 (2 1/2 X 11)	KG	0,019

Itens e suas Características

- Carpinteiro de fôrmas - responsável medição, marcação, montagem e verificação das fôrmas;
- Ajudante de carpinteiro - auxilia o carpinteiro em todas as tarefas por ele desempenhada;
- Fabricação de fôrma para pilares, com chapa de madeira compensada resinada, e = 17 mm - contém os painéis, grelhas e demais dispositivos de travamento e acoplagem, em madeira, para auxiliar na montagem;
- Desmoldante protetor para fôrmas de madeira, de base oleosa emulsionada em água - desmoldante para fôrma de madeira hidrossolúvel;
- Viga sanduíche metálica, formada por dois perfis tipo "U" enrijecido ligados pela superfície maior, para travamento da fôrma de pilares;
- Barra de ancoragem e porca flangeada (5/8") para travamento da fôrma de pilares;
- Aprumador metálico de pilares com altura e ângulo reguláveis, H_{máx} = 2,80 m;
- Prego de aço com cabeça dupla 17x27 (2 1/2 X 11).

Equipamentos

- Não se aplica.

Critérios para Quantificação dos Serviços

- Utilizar a área da superfície da fôrma de pilar em contato com o concreto;
- Essa composição é válida para pilares executados em pavimentos com pé-direito simples (menor que 3 m de altura).

Critérios de Aferição

- Para o levantamento dos índices de produtividade foram considerados os operários (carpinteiros e ajudantes) que estavam envolvidos com a montagem e desmontagem da fôrma;
- Considerou-se que a fôrma de chapas compensadas resinadas será utilizada 4 vezes;



OBRA: CONSTRUÇÃO DE DUAS SALAS NA PROINFÂNCIA ANANIAS MARIA DE ALENCAR
LOCAL: MUNICÍPIO DE FRANCISCO MACEDO – PI

ESPECIFICAÇÃO TÉCNICA

- Considerou-se uma perda por reformas necessárias, devido a danos causados na desfôrma dos elementos.

Execução

- A partir dos eixos de referência considerados no projeto de estrutura, posicionar os ganchos dos pés dos pilares, realizando medições e conferências com trena metálica, esquadros de braços longos, nível laser e outros dispositivos; fixar os ganchos na laje com pregos de aço ou recursos equivalentes;
- Posicionar três faces da fôrma de pilar, cuidando para que fiquem solidarizadas no gancho;
- Fixar os aprumadores e conferir prumo, nível e ortogonalidade do conjunto usando esquadro metálico;
- Sobre a superfície limpa, aplicar desmoldante com broxa ou spray em toda a face interna da fôrma;
- Após posicionamento das armaduras e dos espaçadores, colocar a quarta face da fôrma de pilar e executar o travamento com as vigas metálicas e as barras de ancoragem, espaçadas a cada 60cm, de modo a garantir as dimensões durante o lançamento do concreto;
- Conferir posicionamento, rigidez, estanqueidade e prumo da fôrma, introduzindo os contraventamentos previstos no projeto das fôrmas;
- Promover a retirada das fôrmas de acordo com o prazo indicado no projeto estrutural, somente quando o concreto atingir resistência suficiente para suportar as cargas, conforme NBR 14931:2004;
- Logo após a desfôrma, fazer a limpeza das peças e armazená-las de forma adequada para impedir o empenamento.

Informações Complementares

- Entendem-se como estruturas similares, elementos estruturais de edificações que não necessitem de escoramento vertical para sustentação, tais como: reservatórios apoiados, pilar parede, caixas de elevador, blocos, etc;
- Esta composição foi calculada para a situação de área média de seção de pilar maior que 0,25 m², mas, por ter seu custo representativo, foi considerada válida para as demais dimensões;
- Para casos específicos onde o executor queira apenas o esforço de desfôrma, como em obra paralisada e retomada que teve que retirar fôrmas já colocadas, considerar 30% do total da mão-de-obra calculada nesta composição. Durante a desfôrma não há consumo de materiais
- Esta composição é válida para pilares retangulares de concreto armado aparentes e não aparentes.

Pendências

- Não se aplica.

Composição SINAPI - 101616

INFORMAÇÕES GERAIS

Código	Descrição da Composição	Unidade
101616	PREPARO DE FUNDO DE VALA COM LARGURA MENOR QUE 1,5 M (ACERTO DO SOLO NATURAL). AF_08/2020	m ²

Jorge Luis Sampaio da Cunha
Engenheiro Civil - CREA-PI 44521
Reg. Nac. 1922633992



OBRA: CONSTRUÇÃO DE DUAS SALAS NA PROINFÂNCIA ANANIAS MARIA DE ALENCAR
LOCAL: MUNICÍPIO DE FRANCISCO MACEDO – PI

ESPECIFICAÇÃO TÉCNICA

Classe		Tipo	
Escoramento e Preparo de Fundo de Valas		VALAS	
Atualização	Vigência	Macroclasse.classe.grupo	Situação
24/09/2020	08/2020	03.MOVT.VALA.049/01	ATIVO

ITEMS DA COMPOSIÇÃO

Base	Tipo	Código	Descrição	Unidade	Coefficiente
SINAPI	C	91534	COMPACTADOR DE SOLOS DE PERCUSSÃO (SOQUETE) COM MOTOR A GASOLINA 4 TEMPOS, POTÊNCIA 4 CV - CHI DIURNO. AF 08/2015	CHI	0,0036
SINAPI	C	91533	COMPACTADOR DE SOLOS DE PERCUSSÃO (SOQUETE) COM MOTOR A GASOLINA 4 TEMPOS, POTÊNCIA 4 CV - CHP DIURNO. AF 08/2015	CHP	0,0036
SINAPI	C	88309	PEDREIRO COM ENCARGOS COMPLEMENTARES	H	0,102
SINAPI	C	88316	SERVENTE COM ENCARGOS COMPLEMENTARES	H	0,1531

Itens e suas Características

- Pedreiro: profissional que executa o nivelamento e regularização do fundo da vala;
- Servente: profissional que auxilia o pedreiro nas atividades e faz a limpeza da vala e opera o Compactador;
- Compactador de solos: equipamento para a compactação do solo no preparo do fundo de vala.

Equipamentos

- Compactador de solos de percussão (Soquete) com motor a gasolina 4 tempos, potência 4 CV.

Critérios para Quantificação dos Serviços

- Utilizar a área total do fundo da vala (comprimento x largura da vala) a ser preparada, em valas com largura menor que 1,5 m.

Critérios de Aferição

- O preparo de fundo de vala considera a regularização do solo presente no fundo da vala;
- A composição não faz distinção entre valas com ou sem escoramento, valendo o seu uso para ambas as situações;
- A composição não faz referência a profundidade da vala sendo seu uso válido para diferentes profundidades;
- A geometria da vala deve atender aos valores definidos pela norma NBR 12266.

Execução

Jorge Luis Simão da Cunha
Engenheiro Civil - CREA-PI 44521
Reg. Nac. 1922633992



OBRA: CONSTRUÇÃO DE DUAS SALAS NA PROINFÂNCIA ANANIAS MARIA DE ALENCAR
LOCAL: MUNICÍPIO DE FRANCISCO MACEDO – PI

ESPECIFICAÇÃO TÉCNICA

- Finalizado a contenção da vala procede-se a preparar o fundo da vala para receber o assentamento das redes de esgoto, drenagem ou águas;
- O serviço consiste na limpeza, regularização e ajuste de declividade, conforme previsto em projeto, do fundo da vala;
- Quando previsto em projeto, é feito a execução de um lastro com material granular. O lançamento do material na vala pode se dar de forma manual ou mecanizado;
- A partir daí os demais serviços são executados tais como: assentamento da tubulação e reaterro (atividades não incluídas nesta composição – utilizar composições específicas para tais fins).

Informações Complementares

- Não se aplica.

Pendências

- Não se aplica.

Composição SINAPI - 96620

INFORMAÇÕES GERAIS

Código	Descrição da Composição	Unidade	
96620	LASTRO DE CONCRETO MAGRO, APLICADO EM PISOS, LAJES SOBRE SOLO OU RADIERS. AF_01/2024	m ³	
Classe		Tipo	
Lastro		LASTROS/FUNDAÇÕES DIVERSAS	
Atualização	Vigência	Macroclasse.classe.grupo	Situação
05/02/2024	08/2017	01.FUES.LAST.002/01	ATIVO

ITEMS DA COMPOSIÇÃO

Base	Tipo	Código	Descrição	Unidade	Coefficiente
SINAPI	C	94968	CONCRETO MAGRO PARA LASTRO, TRAÇO 1:4,5:4,5 (EM MASSA SECA DE CIMENTO/ AREIA MÉDIA/ BRITA 1) - PREPARO MECÂNICO COM BETONEIRA 600 L. AF_05/2021	m ³	1,38
SINAPI	C	88309	PEDREIRO COM ENCARGOS COMPLEMENTARES	H	5,083
SINAPI	C	88316	SERVENTE COM ENCARGOS COMPLEMENTARES	H	1,838

Itens e suas Características

- Pedreiro: responsável pelo lançamento e nivelamento do concreto;
- Servente: auxilia o pedreiro em todas as atividades;



OBRA: CONSTRUÇÃO DE DUAS SALAS NA PROINFÂNCIA ANANIAS MARIA DE ALENCAR
LOCAL: MUNICÍPIO DE FRANCISCO MACEDO – PI

ESPECIFICAÇÃO TÉCNICA

- Concreto magro para lastro, traço 1:4,5:4,5 (cimento : areia média : brita 1) em massa de materiais secos, preparo mecânico em betoneira de 600l, fator água/cimento de 0,75.

Equipamentos

- Não se aplica.

Critérios para Quantificação dos Serviços

- Utilizar o volume de concreto magro para execução de lastro, dado pela área de projeção da peça multiplicada pela espessura.

Critérios de Aferição

- Para o levantamento dos índices de produtividade foram considerados os operários que estavam envolvidos diretamente na execução do serviço;

- Os valores calculados de produtividade não incluem o transporte do material até a frente de trabalho;

- Foi considerada perda incorporada no cálculo do consumo do concreto magro de aproximadamente

Execução

- Lançar e espalhar o concreto sobre solo firme e compactado ou sobre lastro de brita;

- Em áreas extensas ou sujeitas a grande solitação, prever juntas conforme utilização ou previsto em projeto;

- Nivelar a superfície final.

Informações Complementares

- Jamais apoiar as armaduras inferiores diretamente sobre o lastro;

- Quando necessário, deverá ser reforçado para suportar situações especiais de carga e geometria que possam introduzir deformações iniciais à geometria destes elementos estruturais.

Pendências

- Não se aplica.

Composição SINAPI - 102233

INFORMAÇÕES GERAIS

Código	Descrição da Composição	Unidade	
102233	PINTURA IMUNIZANTE PARA MADEIRA, 1 DEMÃO. AF_01/2021	m ²	
Classe	Tipo		
Pintura em Madeira	PINTURA EM MADEIRA		
Atualização	Vigência	Macroclasse.classe.grupo	Situação
29/01/2021	01/2021	01.PINT.PMAD.041/01	ATIVO

Jorge Luis Simão da Cunha
Engenheiro Civil - CREA-PI 44521
Reg. Nac. 1922633992



OBRA: CONSTRUÇÃO DE DUAS SALAS NA PROINFÂNCIA ANANIAS MARIA DE ALENCAR
LOCAL: MUNICÍPIO DE FRANCISCO MACEDO – PI

ESPECIFICAÇÃO TÉCNICA

ITEMS DA COMPOSIÇÃO

Base	Tipo	Código	Descrição	Unidade	Coefficiente
SINAPI	C	88310	PINTOR COM ENCARGOS COMPLEMENTARES	H	0,2265
SINAPI	I	7340	IMUNIZANTE PARA MADEIRA, INCOLOR	L	0,1629

Itens e suas Características

- Pintor com encargos complementares: oficial responsável pela pintura imunizante;
- Imunizante para madeira, incolor.

Equipamentos

- Não se aplica.

Critérios para Quantificação dos Serviços

- Utilizar a área de superfície de madeira, em metros quadrados, de pintura imunizante, 1 demão, presente no projeto.

Critérios de Aferição

- Para o levantamento dos índices de produtividade foram considerados os operários (oficiais e/ou ajudantes) envolvidos diretamente com a pintura imunizante;
- Para a obtenção dos coeficientes da composição foram analisados em campo serviços com portas de madeira e ripas de madeira componentes de pergolado;
- Em casos de superfícies circulares, considerar a área em contato com a pintura, ou seja, a área de superfície da peça a ser pintada;
- As produtividades dessa composição não contemplam lixamento da superfície. Para tal atividade, utilizar a composição específica do serviço;
- O consumo dos produtos foi estimado de forma teórica, a partir dos manuais dos fabricantes de tinta;
- Foram consideradas as perdas de tinta no consumo do material;
- Ferramentas consideradas para a execução do serviço: trincha.

Execução

- Aplicar o imunizante sobre a madeira seca (sem qualquer aplicação prévia de fundo ou acabamento), com uso de trincha.

Informações Complementares

- Não se aplica.

Pendências

- Não se aplica.



OBRA: CONSTRUÇÃO DE DUAS SALAS NA PROINFÂNCIA ANANIAS MARIA DE ALENCAR
LOCAL: MUNICÍPIO DE FRANCISCO MACEDO – PI

ESPECIFICAÇÃO TÉCNICA

Composição SINAPI - 94963

INFORMAÇÕES GERAIS

Código	Descrição da Composição	Unidade	
94963	CONCRETO FCK = 15MPA, TRAÇO 1:3,4:3,5 (EM MASSA SECA DE CIMENTO/ AREIA MÉDIA/ BRITA 1) - PREPARO MECÂNICO COM BETONEIRA 400 L. AF_05/2021	m ³	
Classe	Tipo		
Produção de Concreto	-		
Atualização	Vigência	Macroclasse.classe.grupo	Situação
28/05/2021	07/2016	01.FUES.CONC.002/01	ATIVO

ITENS DA COMPOSIÇÃO

Base	Tipo	Código	Descrição	Unidade	Coefficiente
SINAPI	C	88831	BETONEIRA CAPACIDADE NOMINAL DE 400 L, CAPACIDADE DE MISTURA 280 L, MOTOR ELÉTRICO TRIFÁSICO POTÊNCIA DE 2 CV, SEM CARREGADOR - CHI DIURNO. AF_05/2023	CHI	0,7131
SINAPI	C	88830	BETONEIRA CAPACIDADE NOMINAL DE 400 L, CAPACIDADE DE MISTURA 280 L, MOTOR ELÉTRICO TRIFÁSICO POTÊNCIA DE 2 CV, SEM CARREGADOR - CHP DIURNO. AF_05/2023	CHP	0,7563
SINAPI	C	88377	OPERADOR DE BETONEIRA ESTACIONÁRIA/MISTURADOR COM ENCARGOS COMPLEMENTARES	H	1,4695
SINAPI	C	88316	SERVENTE COM ENCARGOS COMPLEMENTARES	H	2,3275
SINAPI	I	370	AREIA MÉDIA - POSTO JAZIDA/FORNECEDOR (RETIRADO NA JAZIDA, SEM TRANSPORTE)	m ³	0,8046
SINAPI	I	1379	CIMENTO PORTLAND COMPOSTO CP II-32	KG	273,063
SINAPI	I	4721	PEDRA BRITADA N. 1 (9,5 A 19 MM) POSTO PEDREIRA/FORNECEDOR, SEM FRETE	m ³	0,5792

Itens e suas Características

- Cimento Portland composto CP II-32;



OBRA: CONSTRUÇÃO DE DUAS SALAS NA PROINFÂNCIA ANANIAS MARIA DE ALENCAR
LOCAL: MUNICÍPIO DE FRANCISCO MACEDO – PI

ESPECIFICAÇÃO TÉCNICA

- Areia média – areia média na umidade natural, com coeficiente de inchamento em torno de 1,30, pronta para o uso. Caso se constate a presença de impurezas na areia (fragmentos de vegetais etc), proceder previamente ao seu peneiramento, utilizar composição correspondente;
- Brita 1 – agregado graúdo com dimensão granulométrica entre 9,5 e 19 mm e que atenda à norma ABNT NBR 7211; CADERNO TÉCNICO DE COMPOSIÇÕES SINAPI
- Operador de betoneira: responsável por carregar e descarregar o equipamento e operá-lo;
- Servente: auxilia no carregamento e descarregamento;
- Betoneira: equipamento utilizado na produção de concreto em obra.

Equipamentos

- Betoneira: capacidade nominal 400 L, capacidade de mistura 280 L, motor elétrico trifásico, potência 2 CV, sem carregador.

Critérios para Quantificação dos Serviços

- Utilizar o volume necessário para execução de um determinado serviço;
- O traço apresentado no item 1 é apenas indicativo. Para que seja atingida a resistência característica de 15 MPa aos 28 dias de idade deve ser efetuado estudo de dosagem, sendo o traço ajustado em função da natureza e da distribuição granulométrica dos materiais efetivamente disponíveis na região da obra.

Critérios de Aferição

- Para o levantamento dos índices de produtividade foram considerados os operários que estavam envolvidos com o preparo de concreto;
- O traço orientativo indicado na composição refere-se à massa de materiais secos, devendo-se corrigir o consumo de água e o consumo de areia em função do seu teor de umidade. Com base no peso unitário dos materiais o traço em massa poderá ser convertido para traço em volume (exceto para o cimento), podendo-se assumir para a areia o coeficiente médio de inchamento de 1,30 caso não se disponha da curva de inchamento real;
- Para o cálculo do consumo de insumos para a produção de 1m³ de concreto considerou-se o traço em massa orientativos e a relação água / cimento igual a 0,75, foram consideradas as sobras ao final do dia;
- Foram separados o tempo produtivo (CHP) e o tempo improdutivo (CHI) do equipamento da seguinte forma: i. CHP: considera os tempos de carregamento, mistura e descarregamento; ii. CHI: considera os demais tempos da jornada de trabalho.
- Os tempos de carregamento foram estabelecidos a partir dos valores medidos em campo, considerando a capacidade de mistura do equipamento;
- O tempo de mistura foi estabelecido a partir dos valores medidos em campo e referências bibliográficas;
- O tempo de descarregamento foi estabelecido a partir dos valores medidos em campo.

Execução

- Lançar 1/3 do volume de água e toda quantidade de agregado graúdo na betoneira, colocando-a em movimento;
- Lançar toda a quantidade de cimento, conforme dosagem indicada, e mais 1/3 terço do volume de água;
- Após algumas voltas da betoneira, lançar toda a quantidade prevista de areia e o restante da água;



OBRA: CONSTRUÇÃO DE DUAS SALAS NA PROINFÂNCIA ANANIAS MARIA DE ALENCAR
LOCAL: MUNICÍPIO DE FRANCISCO MACEDO – PI

ESPECIFICAÇÃO TÉCNICA

- Respeitar o tempo mínimo de mistura indicado pela norma técnica e/ou pelo fabricante do equipamento, permitindo a mistura homogênea de todos os materiais.

Informações Complementares

- Não se aplica.

Pendências

9.PENDÊNCIAS

- Não se aplica.

Composição SINAPI - 88828

INFORMAÇÕES GERAIS

Código	Descrição da Composição	Unidade	
88828	BETONEIRA CAPACIDADE NOMINAL DE 400 L, CAPACIDADE DE MISTURA 280 L, MOTOR ELÉTRICO TRIFÁSICO POTÊNCIA DE 2 CV, SEM CARREGADOR - MANUTENÇÃO. AF_05/2023	H	
Classe	Tipo		
Manutenção e Materiais na Operação dos	COMPOSIÇÕES AUXILIARES		
Atualização	Vigência	Macroclasse.classe.grupo	Situação
24/05/2023	10/2014	03.CHOR.CAUX.134/01	ATIVO

ITENS DA COMPOSIÇÃO

Base	Tipo	Código	Descrição	Unidade	Coefficiente
SINAPI	I	10535	BETONEIRA, CAPACIDADE NOMINAL 400 L, CAPACIDADE DE MISTURA 280 L, MOTOR ELETRICO TRIFASICO 220/380 V, POTENCIA 2 CV, SEM CARREGADOR	UN	0,00007

Itens e suas Características

¹- betoneira com capacidade nominal 400 L, capacidade de mistura 280 L, motor elétrico com potência 2 CV, sem carregador.

Equipamentos

- Não se aplica.

Crítérios para Quantificação dos Serviços

- Hora alocada à composição principal CHP;

Jorge Luis Simão da Cunha
Engenheiro Civil - CREA-PI 44521
Reg. Nac. 1922633992



OBRA: CONSTRUÇÃO DE DUAS SALAS NA PROINFÂNCIA ANANIAS MARIA DE ALENCAR
LOCAL: MUNICÍPIO DE FRANCISCO MACEDO – PI

ESPECIFICAÇÃO TÉCNICA

- Calculado pela fórmula $M=Va*K/(HTA*n)$, onde: M = Custo horário de manutenção; Va = Valor de aquisição, custo de insumo cadastrado no SINAPI; n = Vida útil, considerada em anos; K = Coeficiente de manutenção; HTA = Horas trabalhadas por ano.

Critérios de Aferição

- Pesquisa bibliográfica em Manuais Técnicos e catálogos de equipamentos;
- Condição de severidade adotada foi a Média.

Execução

- Não se aplica.

Informações Complementares

- Não se aplica.

Pendências

- Não se aplica.

Composição SINAPI - 91926

INFORMAÇÕES GERAIS

Código	Descrição da Composição	Unidade	
91926	CABO DE COBRE FLEXÍVEL ISOLADO, 2,5 MM ² , ANTI-CHAMA 450/750 V, PARA CIRCUITOS TERMINAIS - FORNECIMENTO E INSTALAÇÃO. AF_03/2023	M	
Classe	Tipo		
Cabos, Caixas, Tomadas e Interruptores	-		
Atualização	Vigência	Macroclasse.classe.grupo	Situação
02/09/2024	12/2015	02.INEL.ELE1.050/01	ATIVO

ITEMS DA COMPOSIÇÃO

Base	Tipo	Código	Descrição	Unidade	Coeficiente
SINAPI	C	88247	AUXILIAR DE ELETRICISTA COM ENCARGOS COMPLEMENTARES	H	0,029
SINAPI	C	88264	ELETRICISTA COM ENCARGOS COMPLEMENTARES	H	0,029
SINAPI	I	1014	CABO DE COBRE, FLEXIVEL, CLASSE 4 OU 5, ISOLACAO EM PVC/A, ANTICHAMA BWF-B, 1 CONDUTOR, 450/750 V, SECAO NOMINAL 2.5 MM2	M	1,2434
SINAPI	I	21127	FITA ISOLANTE ADESIVA ANTICHAMA, USO ATE 750 V, EM ROLO DE 19 MM X 5 M	UN	0,0094



OBRA: CONSTRUÇÃO DE DUAS SALAS NA PROINFÂNCIA ANANIAS MARIA DE ALENCAR
LOCAL: MUNICÍPIO DE FRANCISCO MACEDO – PI

ESPECIFICAÇÃO TÉCNICA

Itens e suas Características

- Eletricista: oficial responsável pela instalação do eletroduto, conexões, cabos, suportes, tomadas e interruptores;
- Ajudante: auxilia o oficial na instalação do eletroduto, conexões, cabos, suportes, tomadas e interruptores;
- Cabo de cobre, 2,5 mm², instalados em circuitos terminais (do quadro de distribuição aos pontos de tomada ou pontos de iluminação);
- Fita isolante adesiva, 19 mm x 5 m.

Equipamentos

- Não se aplica.

Critérios para Quantificação dos Serviços

INSTALAÇÕES ELÉTRICAS - ELETRODUTOS EMBUTIDOS, CABOS, CAIXAS, TOMADAS E INTERRUPTORES CADERNO TÉCNICO DE COMPOSIÇÕES SINAPI 5. CRITÉRIOS PARA QUANTIFICAÇÃO DOS SERVIÇOS

- Utilizar os comprimentos de cabos de cobre, com seção de 2,5 mm², obtidos a partir do projeto de instalações elétricas, efetivamente passados, e na quantidade prevista, em cada trecho de eletroduto instalado entre o(s) quadro(s) de distribuição e os circuitos terminais.

Critérios de Aferição

- Para o levantamento dos índices de produtividade foi considerado que o ajudante é responsável também pelo transporte horizontal do material no andar de execução;
- As produtividades desta composição não contemplam as seguintes atividades: fixações finais das tubulações; fixação de abraçadeiras; passantes em lajes; rasgos e cortes; chumbamentos. Para tais atividades, utilizar composição específica de cada serviço.

Execução

- Após o eletroduto já estar instalado no local definido, inicia-se o processo de passagem dos cabos;
- Faz-se a junção das pontas dos cabos com fita isolante; em trechos longos, recomenda-se a utilização de fita guia;
- Com os cabos já preparados, seja com fita isolante ou com fita guia, inicia-se o processo de passagem por dentro dos eletrodutos até chegar à outra extremidade;
- Já com os cabos passados de um ponto a outro, deixa-se trechos de cabo para fora dos pontos elétricos para facilitar a futura ligação

Informações Complementares

- A perda considerada nos coeficientes de consumo dos cabos elétricos foi de 24,34%, sendo 19,00% referente a rabichos e perdas por cortes e 5,34% referente a não linearidade dos eletrodutos.
- Os índices dos esforços de mão de obra e dos consumos de materiais desta composição são válidos para o fornecimento e instalação de cabos elétricos de cobre, com isolamento LSHF/A (tipo ATOX).



OBRA: CONSTRUÇÃO DE DUAS SALAS NA PROINFÂNCIA ANANIAS MARIA DE ALENCAR
LOCAL: MUNICÍPIO DE FRANCISCO MACEDO – PI

ESPECIFICAÇÃO TÉCNICA

Pendências

- Não se aplica.

Composição SINAPI - 94570

INFORMAÇÕES GERAIS

Código	Descrição da Composição	Unidade	
94570	JANELA DE ALUMÍNIO DE CORRER COM 2 FOLHAS PARA VIDROS (VIDROS INCLUSOS), BATENTE/ REQUADRO 6 A 14 CM, ACABAMENTO COM ACETATO OU BRILHANTE, FIXAÇÃO COM PARAFUSO, SEM GUARNIÇÃO/ ALIZAR, DIMENSÕES 100X120 CM, VEDAÇÃO COM SILICONE, EXCLUSIVE CONTRAMARCO - FORNECIMENTO E INSTALAÇÃO. AF_11/2024	m ²	
Classe	Tipo		
Esquadrias - Janelas	-		
Atualização	Vigência	Macroclasse.classe.grupo	Situação
06/03/2025	07/2016	01.ESQV.JANE.012/01	ATIVO

ITEMS DA COMPOSIÇÃO

Base	Tipo	Código	Descrição	Unidade	Coefficiente
SINAPI	C	88309	PEDREIRO COM ENCARGOS COMPLEMENTARES	H	0,313018
SINAPI	C	88316	SERVENTE COM ENCARGOS COMPLEMENTARES	H	0,156509
SINAPI	I	36896	JANELA DE CORRER, EM ALUMINIO PERFIL 25, 100 X 120 CM (A X L), 2 FLS MOVEIS, SEM BANDEIRA, ACABAMENTO BRANCO OU BRILHANTE, BATENTE DE 6 A 7 CM, COM VIDRO 4 MM, SEM GUARNICAO	UN	0,8333
SINAPI	I	4377	PARAFUSO DE AÇO ZINCADO COM ROSCA SOBERBA, CABECA CHATA E FENDA SIMPLES, DIAMETRO 4,2 MM, COMPRIMENTO * 32 * MM	UN	9,2
SINAPI	I	39961	SILICONE ACETICO USO GERAL INCOLOR 280 G	UN	0,6678571

Itens e suas Características

- Pedreiro: oficial responsável pela instalação de esquadrias;
- Servente: auxilia o oficial na instalação de esquadrias;
- Janela de alumínio de correr 1,20 x 1,00 m (A x L) com 2 folhas de vidro, sem guarnição;
- Parafuso de aço zincado com rosca soberba, cabeça chata e fenda simples, diâmetro 4,2 mm, comprimento * 32 * mm: utilizado para a fixação da janela;

Jorge Luis Simão da Cunha
Engenheiro Civil - CREA-PI 44521
Reg. Nac. 1922633992



OBRA: CONSTRUÇÃO DE DUAS SALAS NA PROINFÂNCIA ANANIAS MARIA DE ALENCAR
LOCAL: MUNICÍPIO DE FRANCISCO MACEDO – PI

ESPECIFICAÇÃO TÉCNICA

- Selante de silicone acetico uso geral: utilizado para dar estanqueidade. CADERNO TÉCNICO DE COMPOSIÇÕES SINAPI

Equipamentos

- Não se aplica.

Critérios para Quantificação dos Serviços

5. CRITÉRIOS PARA QUANTIFICAÇÃO DOS SERVIÇOS

- Utilizar a área total de esquadrias, em metros quadrados.

Critérios de Aferição

- Para o levantamento dos índices de produtividade foram considerados os operários que estavam envolvidos na instalação da esquadria;

- Foram consideradas perdas para o consumo de parafusos e de silicone.

Execução

- Com auxílio de chapas de aço ou alumínio, posicionar a esquadria no interior do vão, mantendo aproximadamente as mesmas folgas nas duas laterais, no topo e na base;

- Utilizando como gabarito a própria esquadria, devidamente nivelada e aprumada, marcar no vão a posição dos parafusos e proceder à furação correspondente;

- Aplicar silicone em forma de cordão em todo o contorno;

- Posicionar a esquadria de fora para dentro da edificação, fazendo pressão no silicone;

- Aparafusar a esquadria;

- Se as folhas estiverem separadas do marco, posicioná-las nos trilhos e testar seu funcionamento.

Informações Complementares

- Para efeitos de exemplificação foi empregada a janela conforme as dimensões especificadas na descrição do insumo;

- Para outras situações com o mesmo material, porém de dimensões diferentes, considerar a mesma composição;

- Esta composição foi feita para uma condição específica de instalação por meio aparafusamento e vedação com silicone, mas, ela foi considerada válida também para a condição de instalação com espuma expansiva e parafuso; e para a instalação com argamassa, pois o custo se apresentou similar nas três situações.

Pendências

- Não se aplica.

Composição SINAPI - 90585

INFORMAÇÕES GERAIS

Código	Descrição da Composição	Unidade
---------------	--------------------------------	----------------

Jorge Luis Sampaio da Cunha
Engenheiro Civil - CREA-PI 44521
Reg. Nac. 1922633992



OBRA: CONSTRUÇÃO DE DUAS SALAS NA PROINFÂNCIA ANANIAS MARIA DE ALENCAR
LOCAL: MUNICÍPIO DE FRANCISCO MACEDO – PI

ESPECIFICAÇÃO TÉCNICA

90585	VIBRADOR DE IMERSÃO, DIÂMETRO DE PONTEIRA 45MM, MOTOR ELÉTRICO TRIFÁSICO POTÊNCIA DE 2 CV - MATERIAIS NA OPERAÇÃO. AF_06/2015	H	
Classe		Tipo	
Manutenção e Materiais na Operação dos		COMPOSIÇÕES AUXILIARES	
Atualização	Vigência	Macroclasse.classe.grupo	Situação
21/12/2021	06/2015	03.CHOR.CAUX.242/01	ATIVO

ITENS DA COMPOSIÇÃO

Base	Tipo	Código	Descrição	Unidade	Coefficiente
SINAPI	I	2705	ENERGIA ELÉTRICA ATE 2000 KWH INDUSTRIAL, SEM DEMANDA	KWH	0,52

Itens e suas Características

- energia elétrica até 2000 kwh industrial, sem demanda.

Equipamentos

- Não se aplica.

Critérios para Quantificação dos Serviços

- Hora alocada à composição principal CHP;
- Calculado pela fórmula $MTO = (txcomb * pot / FC) * INX(Combustível)$, onde: MTO = Custo horário de materiais de operação; txcomb = Consumo de combustíveis, lubrificantes, filtros, óleos e graxas em l/kWh ou kWh/kWh; pot = Potência do equipamento; FC = Fator de Conversão de unidades para a potência informado do equipamento. Foram considerados:
 - Para potência em HP, FC = 1,34044
 - Para potência em Cv, FC = 1,3587 * Para potência em kW, o FC = 1,00.

Critérios de Aferição

- Pesquisa bibliográfica em Manuais Técnicos e catálogos de equipamentos;
- Condição de severidade adotada foi a Média.

Execução

- Não se aplica.

Informações Complementares

- Não se aplica.

Pendências

- Não se aplica.

Jorge Luis Sampaio da Cunha
Engenheiro Civil - CREA-PI 44521
Reg. Nac. 1922633992



OBRA: CONSTRUÇÃO DE DUAS SALAS NA PROINFÂNCIA ANANIAS MARIA DE ALENCAR
LOCAL: MUNICÍPIO DE FRANCISCO MACEDO – PI

ESPECIFICAÇÃO TÉCNICA

Composição SINAPI - 103332

INFORMAÇÕES GERAIS

Código	Descrição da Composição	Unidade	
103332	ALVENARIA DE VEDAÇÃO DE BLOCOS CERÂMICOS FURADOS NA HORIZONTAL DE 9X14X19 CM (ESPESSURA 9 CM) E ARGAMASSA DE ASSENTAMENTO COM PREPARO EM BETONEIRA. AF_12/2021	m ²	
Classe		Tipo	
Alvenaria de Vedação		ALVENARIA DE TIJOLOS CERAMICOS	
Atualização	Vigência	Macroclasse.classe.grupo	Situação
27/12/2021	12/2021	01.PARE.ALVE.039/01	ATIVO

ITEMS DA COMPOSIÇÃO

Base	Tipo	Código	Descrição	Unidade	Coefficiente
SINAPI	C	87292	ARGAMASSA TRAÇO 1:2:8 (EM VOLUME DE CIMENTO, CAL E AREIA MÉDIA ÚMIDA) PARA EMBOÇO/MASSA ÚNICA/ASSENTAMENTO DE ALVENARIA DE VEDAÇÃO, PREPARO MECÂNICO COM BETONEIRA 400 L. AF_08/2019	m ³	0,0105
SINAPI	C	88309	PEDREIRO COM ENCARGOS COMPLEMENTARES	H	2,2
SINAPI	C	88316	SERVENTE COM ENCARGOS COMPLEMENTARES	H	1,1
SINAPI	I	7267	BLOCO CERAMICO / TIJOLO VAZADO PARA ALVENARIA DE VEDACAO, 6 FUROS NA HORIZONTAL DE 9 X 14 X 19 CM (L X A X C)	UN	37,74
SINAPI	I	37395	PINO DE ACO COM FURO, HASTE = 27 MM (AÇAO DIRETA)	CENTO	0,0069
SINAPI	I	34557	TELA DE ACO SOLDADA GALVANIZADA/ZINCADA PARA ALVENARIA, FIO D = *1,20 A 1,70* MM, MALHA 15 X 15 MM, (C X L) *50 X 7.5* CM	M	0,58

Itens e suas Características

- Pedreiro: responsável pela transferência de eixos, marcação, elevação e verificação de alinhamento e nível das paredes;
- Servente: auxilia o pedreiro em todas as atividades e responsável pelo abastecimento de argamassa no andar;
- Argamassa de cimento, cal e areia média, no traço 1:2:8, preparo com betoneira, conforme composição auxiliar de argamassa, e espessura média real da junta de 10 mm;
- Tela metálica eletrossoldada de malha 15x15mm, fio de 1,24mm e dimensões de 7,5x50cm;



OBRA: CONSTRUÇÃO DE DUAS SALAS NA PROINFÂNCIA ANANIAS MARIA DE ALENCAR
LOCAL: MUNICÍPIO DE FRANCISCO MACEDO – PI

ESPECIFICAÇÃO TÉCNICA

- Pino de aço com furo, haste=27 mm (ação direta);
- Bloco cerâmico com furos na horizontal de dimensões 9x14x19cm para alvenaria de vedação.

Equipamentos

- Não se aplica.

Critérios para Quantificação dos Serviços

- Utilizar a área líquida das paredes de alvenaria de vedação, incluindo a primeira fiada. Todos os vãos (portas e janelas) deverão ser descontados.

Critérios de Aferição

- Para o levantamento dos índices de produtividade foram considerados os oficiais e os serventes que auxiliavam diretamente nas proximidades do local de execução;
- Não são considerados nessa composição os esforços de execução de fixação da alvenaria (encunhamento);
- O esforço de preparo da argamassa está contemplado nas composições auxiliares;
- O consumo dos blocos considera as perdas por entulho durante a execução da alvenaria e no transporte do material, que totalizaram uma perda de 13,2%;
- Considerou-se somente perda incorporada para argamassa para o preenchimento das juntas. A perda por entulho foi considerada nula;
- Considerou-se que, em média, uma lateral da parede recebe telas de amarração da alvenaria, aplicando-se a cada duas fiadas, e para o cálculo do consumo, considerou-se uma perda de 5%;
- Considerou-se que os pontos que necessitam de fixação com tela são os encontros com pilares e encontro seco com a alvenaria. A fixação das telas metálicas na estrutura é feita por pinos de aço zincado, sendo somente um pino para blocos de espessura 9cm e dois pinos para blocos de espessura maior que 9 cm, porém a amarração de uma parede e outra de alvenaria por meio telas dispensa o uso dos pinos;
- A composição é válida para alvenaria de vedação de até 3,00m de altura, tanto para casas quanto para edifícios de múltiplos pavimentos;
- O esforço para colocação de escadas ou montagem das plataformas de trabalho e guarda-corpos está contemplado na composição.

Execução

- Posicionar os dispositivos de amarração da alvenaria de acordo com as especificações do projeto e fixá- los com uso de resina epóxi;
- Demarcar a alvenaria – materialização dos eixos de referência, demarcação das faces das paredes a partir dos eixos ortogonais, posicionamento dos escantilhões para demarcação vertical das fiadas, execução da primeira fiada;
- Elevação da alvenaria – assentamento dos blocos com a utilização de argamassa aplicada com palheta ou bisnaga, formando-se dois cordões contínuos;
- Execução de vergas e contravergas concomitante com a elevação da alvenaria.

Informações Complementares

- Esta composição foi calculada para a situação específica de área característica maior ou igual a 6m², com presença de vãos. Porém, por ter seu custo representativo, foi considerada válida para as outras situações (área menor que 6 m² sem vãos, área menor que 6m² com vãos e área maior ou igual a 6m² sem vãos);



OBRA: CONSTRUÇÃO DE DUAS SALAS NA PROINFÂNCIA ANANIAS MARIA DE ALENCAR
LOCAL: MUNICÍPIO DE FRANCISCO MACEDO – PI

ESPECIFICAÇÃO TÉCNICA

- Considerou-se, para o cálculo do consumo de argamassa, o preenchimento de todas as juntas de assentamento e aplicação com bisnaga ou palheta. Para aplicação com colher de pedreiro, multiplicar o valor indicado por 1,76.

Pendências

- Não se aplica.

Composição SINAPI - 87369

INFORMAÇÕES GERAIS

Código	Descrição da Composição	Unidade	
87369	ARGAMASSA TRAÇO 1:2:8 (EM VOLUME DE CIMENTO, CAL E AREIA MÉDIA ÚMIDA) PARA EMBOÇO/MASSA ÚNICA/ASSENTAMENTO DE ALVENARIA DE VEDAÇÃO, PREPARO MANUAL. AF_08/2019	m ³	
Classe		Tipo	
Argamassas		ARGAMASSAS	
Atualização	Vigência	Macroclasse.classe.grupo	Situação
13/09/2019	08/2019	01.SEDI.ARGA.091/01	ATIVO

ITEMS DA COMPOSIÇÃO

Base	Tipo	Código	Descrição	Unidade	Coefficiente
SINAPI	C	88316	SERVENTE COM ENCARGOS COMPLEMENTARES	H	11,1
SINAPI	I	370	AREIA MÉDIA - POSTO JAZIDA/FORNECEDOR (RETIRADO NA JAZIDA, SEM TRANSPORTE)	m ³	1,14
SINAPI	I	1106	CAL HIDRATADA CH-I PARA ARGAMASSAS	KG	171,13
SINAPI	I	1379	CIMENTO PORTLAND COMPOSTO CP II-32	KG	192,52

Itens e suas Características

- Servente: dose e mistura manualmente a argamassa;
- Areia média: areia média úmida, com taxa de inchamento de 30%;
- Cimento Portland Composto CP II-32;
- Cal Hidratada tipo CH-I.

Equipamentos

- Não se aplica.

Jorge Luis Sampaio da Cunha
Engenheiro Civil - CREA-PI 44521
Reg. Nac. 1922633992



OBRA: CONSTRUÇÃO DE DUAS SALAS NA PROINFÂNCIA ANANIAS MARIA DE ALENCAR
LOCAL: MUNICÍPIO DE FRANCISCO MACEDO – PI

ESPECIFICAÇÃO TÉCNICA

Critérios para Quantificação dos Serviços

- Não se aplica.

Critérios de Aferição

- Para o levantamento dos índices de produtividade foram considerados os operários que estavam envolvidos com o preparo da argamassa;
- O traço indicado na composição refere-se a volume de materiais;
- Foi considerado um volume de água equivalente a 25% sobre a massa de materiais secos para o preparo da argamassa;
- Para o cálculo do consumo de insumos para a produção da argamassa, foram consideradas as sobras de argamassa ao final do dia.

Execução

- Fazer uma mistura inicial a seco de areia, cimento e cal, conforme dosagem indicada;
- Adicionar água aos poucos, misturando com uma enxada até se obter uma massa homogênea e livre de grumos.

Informações Complementares

- Não se aplica.

Pendências

- Não se aplica.

Composição SINAPI - 93382

INFORMAÇÕES GERAIS

Código	Descrição da Composição	Unidade	
93382	REATERRO MANUAL DE VALAS, COM COMPACTADOR DE SOLOS DE PERCUSSÃO. AF_08/2023	m ³	
Classe	Tipo		
Aterro e Reaterro de Valas	S/COMPACTACAO		
Atualização	Vigência	Macroclasse.classe.grupo	Situação
25/08/2023	04/2016	03.MOVT.REVA.023/01	ATIVO

ITEMS DA COMPOSIÇÃO

Base	Tipo	Código	Descrição	Unidade	Coeficiente
------	------	--------	-----------	---------	-------------

Jorge Luis Sampaio da Cunha
Engenheiro Civil - CREA-PI 44521
Reg. Nac. 1922633992



OBRA: CONSTRUÇÃO DE DUAS SALAS NA PROINFÂNCIA ANANIAS MARIA DE ALENCAR
LOCAL: MUNICÍPIO DE FRANCISCO MACEDO – PI

ESPECIFICAÇÃO TÉCNICA

SINAPI	C	5903	CAMINHÃO PIPA 10.000 L TRUCADO, PESO BRUTO TOTAL 23.000 KG, CARGA ÚTIL MÁXIMA 15.935 KG, DISTÂNCIA ENTRE EIXOS 4,8 M, POTÊNCIA 230 CV, INCLUSIVE TANQUE DE AÇO PARA TRANSPORTE DE ÁGUA - CHI DIURNO. AF_06/2014	CHI	0,0006
SINAPI	C	5901	CAMINHÃO PIPA 10.000 L TRUCADO, PESO BRUTO TOTAL 23.000 KG, CARGA ÚTIL MÁXIMA 15.935 KG, DISTÂNCIA ENTRE EIXOS 4,8 M, POTÊNCIA 230 CV, INCLUSIVE TANQUE DE AÇO PARA TRANSPORTE DE ÁGUA - CHP DIURNO. AF_06/2014	CHP	0,0054
SINAPI	C	91533	COMPACTADOR DE SOLOS DE PERCUSSÃO (SOQUETE) COM MOTOR A GASOLINA 4 TEMPOS, POTÊNCIA 4 CV - CHP DIURNO. AF_08/2015	CHP	0,1962
SINAPI	C	88316	SERVENTE COM ENCARGOS COMPLEMENTARES	H	0,7866

Itens e suas Características

- Servente: profissional que lança o material, de forma manual, para o interior da vala e opera o compactador.
- Caminhão pipa: utilizado para a umidificação do solo.
- Compactador de solos de percussão (sapo) com motor a gasolina 4 tempos de 4 CV: equipamento utilizado para a compactação do solo utilizado no aterro da vala (já contempla o operador).

Equipamentos

- Compactador de solos de percussão (sapo) com motor a gasolina 4 tempos de 4 CV: equipamento utilizado para a compactação do solo utilizado no aterro da vala (já contempla o operador).
- Caminhão pipa: utilizado para a umidificação do solo.

Critérios para Quantificação dos Serviços

- Volume de reaterro geométrico, definido em projeto, descontado o volume do tubo.

Critérios de Aferição

- O tipo de reaterro considerado nesta composição é o de vala, ou seja, um reaterro que tem comprimento mais expressivo que a largura.
- Estão contemplados na composição os esforços necessários para a umidificação do solo de reaterro, a fim de atender as exigências normativas e definições de projeto.
- Para gerar os índices de produtividade referentes à compactação da vala reaterada foi considerado que a atividade é feita em etapas com camadas.
- A composição não faz distinção entre valas com ou sem escoramento, valendo o uso da mesma para ambas situações.



OBRA: CONSTRUÇÃO DE DUAS SALAS NA PROINFÂNCIA ANANIAS MARIA DE ALENCAR
LOCAL: MUNICÍPIO DE FRANCISCO MACEDO – PI

ESPECIFICAÇÃO TÉCNICA

- Os esforços de escavação, preparo de fundo de vala, assentamento de tubo e escoramento não estão contemplados nessa composição e, para tanto, deve-se utilizar composições específicas destes serviços.
- Os serviços para restabelecer o local de escavação da vala para a situação anterior ao serviço, isto é, por exemplo, refazer o piso, plantio de grama etc. não estão contemplados nos índices de produtividade desta composição.
- São separados o tempo produtivo (CHP) e o tempo improdutivo (CHI) dos equipamentos da seguinte forma:
 - > CHP: considera o tempo em que o equipamento está ligado;
 - > CHI: considera os tempos em que o equipamento está parado por falta de frente (exemplos: espera pelo assentamento de tubo);
- Não estão contemplados custos com ensaios de controle tecnológico para a execução do aterro ou reaterro.

Execução

- Inicia-se, quando necessário, com a umidificação do solo afim de atingir o teor umidade ótima de compactação prevista em projeto.
- Executa-se o reaterro lateral, e a região que recobre o tubo, atendendo as especificações de projeto e garantindo que a tubulação enterrada fique continuamente apoiada no fundo da vala sobre o berço de assentamento.
- Prossegue-se com o reaterro superior, região com 30 cm de altura sobre a geratriz superior da tubulação. A compactação é executada de cada lado, apenas nas regiões compreendidas entre o plano vertical tangente à tubulação e a parede da vala. A parte diretamente acima da tubulação não é compactada, a fim de se evitarem deformações dos tubos.
- Terminada a fase anterior é feito o reaterro final, região acima do aterro superior até a superfície do terreno ou cota de projeto. Esta etapa deve ser feita em camadas sucessivas e compactadas de tal modo a obter o mesmo estado do terreno das laterais da vala.
- No caso de existir escoramento da vala a mesma deve ser retirada simultaneamente as etapas do aterro garantindo assim o preenchimento total da vala.

Informações Complementares

- Em alguns casos, o projeto pode exigir que a compactação dos últimos 30 cm da camada do reaterro final seja executada com rolo compactador, para evitar patologias ao elemento sobre o qual será feito o reaterro (vide anexo 3). Neste caso, considerar composição específica de compactação de valas com rolo.

Pendências

- Não se aplica.

Composição SINAPI - 91170

INFORMAÇÕES GERAIS

Código	Descrição da Composição	Unidade
---------------	--------------------------------	----------------

Jorge Luis Simpaio da Cunha
Engenheiro Civil - CREA-PI 44521
Reg. Nac. 1922633992



OBRA: CONSTRUÇÃO DE DUAS SALAS NA PROINFÂNCIA ANANIAS MARIA DE ALENCAR
LOCAL: MUNICÍPIO DE FRANCISCO MACEDO – PI

ESPECIFICAÇÃO TÉCNICA

91170	FIXAÇÃO DE TUBOS HORIZONTAIS DE PVC ÁGUA, PVC ESGOTO, PVC ÁGUA PLUVIAL, CPVC, PPR, COBRE OU AÇO, DIÂMETROS MENORES OU IGUAIS A 40 MM, COM ABRAÇADEIRA METÁLICA RÍGIDA TIPO U PERFIL 1 1/4" e parafuso de fixação, FIXADA EM PERFILADO EM LAJE. AF_09/2023_PS	M	
Classe		Tipo	
Rasgos e Fixações		SERVICOS DIVERSOS	
Atualização	Vigência	Macroclasse.classe.grupo	Situação
28/03/2024	05/2015	02.INHI.COFI.047/01	ATIVO

ITEMS DA COMPOSIÇÃO

Base	Tipo	Código	Descrição	Unidade	Coefficiente
SINAPI	C	88248	AUXILIAR DE ENCANADOR OU BOMBEIRO HIDRÁULICO COM ENCARGOS COMPLEMENTARES	H	0,048
SINAPI	C	88267	ENCANADOR OU BOMBEIRO HIDRÁULICO COM ENCARGOS COMPLEMENTARES	H	0,2114
SINAPI	I	392	ABRAÇADEIRA EM AÇO PARA AMARRAÇÃO DE ELETRODUTOS, TIPO D, COM 1/2" e PARAFUSO DE FIXAÇÃO	UN	1,7857

Itens e suas Características

- Encanador: oficial responsável pela execução do serviço;
- Auxiliar de encanador: auxilia o oficial na execução do serviço;
- Abraçadeira em aço, tipo u perfil, com 1 1/4" e parafuso de fixação: utilizado como suporte ou fixador (Insumo substituído, ver item - Pendências).

Equipamentos

- Não se aplica.

Critérios para Quantificação dos Serviços

- Utilizar o comprimento de tubo horizontal, com diâmetro menor ou igual a 40 mm, fixados em abraçadeiras metálicas rígidas para perfilado em laje.

Critérios de Aferição

- Para o levantamento dos índices de produtividade foi considerado que o auxiliar/ajudante é responsável também pelo transporte horizontal do material no andar de execução;
- Para o cálculo dos coeficientes dessa composição, foi considerado o espaçamento entre abraçadeiras de 0,56 metros/unidade;
- A composição contempla o uso de 1 abraçadeira;
- As abraçadeiras tipo U são instaladas em perfilados. As composições de abraçadeiras tipo U para tubos hidráulicos horizontais são adequadas para as de suporte perfilado para tubos hidráulicos horizontais aferidas nesse grupo;



OBRA: CONSTRUÇÃO DE DUAS SALAS NA PROINFÂNCIA ANANIAS MARIA DE ALENCAR
LOCAL: MUNICÍPIO DE FRANCISCO MACEDO – PI

ESPECIFICAÇÃO TÉCNICA

- Esta composição não contempla as seguintes instalações: tubos hidráulicos, eletrodutos e perfilados. Para tais atividades, utilizar composição específica de cada serviço;
- Para o levantamento dos índices de produtividade foram considerados os operários (oficiais e ajudantes) envolvidos com a execução.

Execução

- Verifica-se o projeto;
- Faz-se a instalação da abraçadeira no perfilado.

Informações Complementares

- Não se aplica.

Pendências

- O insumo aferido em campo é o INx 44998 - "Abraçadeira em aço, tipo U perfil, com 1 1/4" e parafuso de fixação", que não possui preço coletado pelo IBGE. Visando oferecer referência de custo para a composição, optou-se por adotar o insumo "com preço" INx 392- "Abraçadeira em aço para amarração de eletrodutos, tipo D, com 1/2" e parafuso de fixação" para permitir a publicação do custo da composição nos relatórios divulgados, mantida a mesma unidade e coeficiente.

Composição SINAPI - 89223

INFORMAÇÕES GERAIS

Código	Descrição da Composição	Unidade	
89223	BETONEIRA CAPACIDADE NOMINAL DE 600 L, CAPACIDADE DE MISTURA 360 L, MOTOR ELÉTRICO TRIFÁSICO POTÊNCIA DE 4 CV, SEM CARREGADOR - MANUTENÇÃO. AF_05/2023	H	
Classe		Tipo	
Manutenção e Materiais na Operação dos		COMPOSIÇÕES AUXILIARES	
Atualização	Vigência	Macroclasse.classe.grupo	Situação
24/05/2023	11/2014	03.CHOR.CAUX.190/01	ATIVO

ITEMS DA COMPOSIÇÃO

Base	Tipo	Código	Descrição	Unidade	Coeficiente
SINAPI	I	36397	BETONEIRA, CAPACIDADE NOMINAL 600 L, CAPACIDADE DE MISTURA 360 L, MOTOR ELETRICO TRIFASICO 220/380V, POTENCIA 4CV. SEM CARREGADOR	UN	0,00007

Itens e suas Características



OBRA: CONSTRUÇÃO DE DUAS SALAS NA PROINFÂNCIA ANANIAS MARIA DE ALENCAR
LOCAL: MUNICÍPIO DE FRANCISCO MACEDO – PI

ESPECIFICAÇÃO TÉCNICA

- betoneira com capacidade nominal 600 L, capacidade de mistura 360 L, motor elétrico com potência 4 CV, sem carregador.

Equipamentos

- Não se aplica.

Critérios para Quantificação dos Serviços

- Hora alocada à composição principal CHP;
- Calculado pela fórmula $M=Va*K/(HTA*n)$, onde: M = Custo horário de manutenção; Va = Valor de aquisição, custo de insumo cadastrado no SINAPI; n = Vida útil, considerada em anos; K = Coeficiente de manutenção; HTA = Horas trabalhadas por ano.

Critérios de Aferição

- Pesquisa bibliográfica em Manuais Técnicos e catálogos de equipamentos;
- Condição de severidade adotada foi a Média.

Execução

- Não se aplica.

Informações Complementares

- Não se aplica.

Pendências

- Não se aplica.

Composição SINAPI - 105030

INFORMAÇÕES GERAIS

Código	Descrição da Composição	Unidade	
105030	CONTRAVERGA MOLDADA IN LOCO EM CONCRETO, ESPESSURA DE *10* CM. AF_03/2024	M	
Classe	Tipo		
Vergas, contra vergas e fixação de alvenaria	CINTAS E VERGAS		
Atualização	Vigência	Macroclasse.classe.grupo	Situação
08/04/2024	03/2024	01.FUES.VERG.016/03	ATIVO

ITEMS DA COMPOSIÇÃO

Base	Tipo	Código	Descrição	Unidade	Coeficiente
------	------	--------	-----------	---------	-------------

Jorge Luis Sampaio da Cunha
Engenheiro Civil - CREA-PI 44521
Reg. Nac. 1922633992



OBRA: CONSTRUÇÃO DE DUAS SALAS NA PROINFÂNCIA ANANIAS MARIA DE ALENCAR
LOCAL: MUNICÍPIO DE FRANCISCO MACEDO – PI

ESPECIFICAÇÃO TÉCNICA

SINAPI	C	94964	CONCRETO FCK = 20MPA, TRAÇO 1:2,7:3 (EM MASSA SECA DE CIMENTO/ AREIA MÉDIA/ BRITA 1) - PREPARO MECÂNICO COM BETONEIRA 400 L. AF_05/2021	m³	0,021
SINAPI	C	92802	CORTE E DOBRA DE AÇO CA-50, DIÂMETRO DE 8,0 MM. AF_06/2022	KG	0,79
SINAPI	C	92270	FABRICAÇÃO DE FÔRMA PARA VIGAS, COM MADEIRA SERRADA, E = 25 MM. AF_09/2020	m²	0,076
SINAPI	C	88309	PEDREIRO COM ENCARGOS COMPLEMENTARES	H	0,213
SINAPI	C	88316	SERVENTE COM ENCARGOS COMPLEMENTARES	H	0,107
SINAPI	I	2692	DESMOLDANTE PROTETOR PARA FORMAS DE MADEIRA, DE BASE OLEOSA EMULSIONADA EM AGUA	L	0,008
SINAPI	I	39017	ESPAÇADOR / DISTANCIADOR CIRCULAR COM ENTRADA LATERAL, EM PLASTICO, PARA VERGALHAO *4,2 A 12,5* MM, COBRIMENTO 20 MM	UN	6

Itens e suas Características

- Pedreiro: responsável por todas as etapas de execução da contraverga (montagem da fôrma, armação e concretagem), juntamente com as demais tarefas de elevação da alvenaria;
- Servente: auxilia o pedreiro em todas as tarefas;
- Concreto com traço em volume 1:2:3 (cimento, areia e pedrisco) para concretagem das vergas, com Fck = 20 MPa. Preparo mecânico com betoneira de 600 litros;
- Vergalhão de aço CA-50, para armação de contravergas, com diâmetro de 8,0 mm. O diâmetro das barras deverá ser indicado pelo projetista, sendo aqui indicado um diâmetro característico para fins de orçamento;
- Espaçador de plástico industrializado circular para concreto armado;
- Fabricação de fôrma para vigas em madeira serrada - contém tábuas (e=25mm) e sarrafos (2,5x7,0cm) cortados e pré-montados para as laterais e fundo de vigas;
- Desmoldante protetor para fôrmas de madeira, de base oleosa emulsionada em água - desmoldante para fôrma de madeira hidrossolúvel.

Equipamentos

- Não se aplica.

Critérios para Quantificação dos Serviços

- Utilizar a extensão em metros de contravergas (incluindo o traspasse).

Critérios de Aferição

- Para o levantamento dos índices de produtividade foram considerados os oficiais e os serventes que auxiliavam diretamente nas proximidades do local de execução;



OBRA: CONSTRUÇÃO DE DUAS SALAS NA PROINFÂNCIA ANANIAS MARIA DE ALENCAR
LOCAL: MUNICÍPIO DE FRANCISCO MACEDO – PI

ESPECIFICAÇÃO TÉCNICA

- Para o cálculo de consumos, considerou-se um vão de 2,0 m de largura e traspasse de 40 cm para cada lado;
- Foi considerada 20 % de perda de concreto;
- Foi considerada perda nula para as barras de aço.

Execução

- Aplicar desmoldante na área de fôrma que ficará em contato com o concreto;
- Fixar a fôrma nas laterais da alvenaria já elevada;
- Conferir posicionamento, rigidez, estanqueidade e prumo da fôrma;
- Posicionar a armadura com espaçadores para garantir o cobrimento mínimo;
- Concretar as contravergas.

Informações Complementares

- Esta composição foi calculada para a situação de contravergas executadas em janelas com vãos acima de 1,50 m, mas é válida para as demais situações (vãos menores que 1,50 m) por ter seu custo representativo;
- Utilizou-se como referência a contraverga apresentada no Anexo 04.

Pendências

- Não se aplica.

Composição SINAPI - 88649

INFORMAÇÕES GERAIS

Código	Descrição da Composição	Unidade	
88649	RODAPÉ CERÂMICO DE 7CM DE ALTURA COM PLACAS TIPO ESMALTADA DE DIMENSÕES 45X45CM. AF_02/2023	M	
Classe	Grupo		
Revestimentos Cerâmicos Internos	-		
Atualização	Vigência	Macroclasse.classe.grupo	Situação
05/08/2024	06/2014	01.REVE.RODA.002/01	ATIVO

ITEMS DA COMPOSIÇÃO

Base	Tipo	Código	Descrição	Unidade	Coeficiente
SINAPI	C	88256	AZULEJISTA OU LADRILHEIRO COM ENCARGOS COMPLEMENTARES	H	0,0764
SINAPI	C	88316	SERVENTE COM ENCARGOS COMPLEMENTARES	H	0,0296
SINAPI	I	1381	ARGAMASSA COLANTE AC I PARA CERAMICAS	KG	0,6392



OBRA: CONSTRUÇÃO DE DUAS SALAS NA PROINFÂNCIA ANANIAS MARIA DE ALENCAR
LOCAL: MUNICÍPIO DE FRANCISCO MACEDO – PI

ESPECIFICAÇÃO TÉCNICA

SINAPI	I	1287	PISO EM CERAMICA ESMALTADA, COR LISA, PEI MAIOR OU IGUAL A 4, FORMATO MENOR OU IGUAL A 2025 CM2	m ²	0,15
SINAPI	I	34357	REJUNTE CIMENTICIO, QUALQUER COR	KG	0,09

Itens e suas Características

- Azulejista ou ladrilhista com encargos complementares - oficial responsável pela execução do revestimento cerâmico;
- Servente com encargos complementares - auxilia o azulejista ou ladrilhista na execução e no transporte horizontal do material no andar do serviço;
- Placa cerâmica tipo grês extra de dimensões 45x45 cm;
- Argamassa colante industrializada para assentamento de placas cerâmicas, do tipo AC I, preparada conforme indicação do fabricante;
- Rejunte cimentício, qualquer cor, para rejuntamento de placas cerâmicas.

Equipamentos

- Não se aplica.

Critérios para Quantificação dos Serviços

5.CRITÉRIOS PARA QUANTIFICAÇÃO DOS SERVIÇOS

- Utilizar o perímetro do ambiente que receberá rodapé cerâmico. Todos os vãos devem ser descontados (portas, etc.). CADERNO TÉCNICO DE COMPOSIÇÕES SINAPI

Critérios de Aferição

- Para o levantamento dos índices de produtividade, foram considerados os oficiais e os serventes que auxiliavam diretamente na execução do serviço;
- Para os cálculos foi utilizada uma área pequena de sala representativa das obras analisadas;
- Foram consideradas as perdas por resíduos no consumo das placas cerâmicas e perdas por resíduos e incorporadas no consumo das argamassas de assentamento e rejuntamento;
- O esforço de preparo da argamassa está contemplado nos índices de produtividade apresentados, uma vez que esse preparo é realizado pela própria equipe que executa o revestimento cerâmico;
- O esforço do serviço de rejuntamento está contemplado nos índices de produtividade apresentados;
- O esforço de retrabalho não está contemplado nos cálculos.

Execução

- Cortar as placas cerâmicas em faixas de 7 cm de altura de forma a utilizar os dois lados da placa, descartando-se a parte central;
- Realizar a marcação na base de aplicação totalmente limpa, seca e curada, da altura do rodapé reduzida de 5 mm com um traço;
- Aplicar e estender a argamassa de assentamento, com o lado liso da desempenadeira, formando uma camada uniforme de 3mm a 4mm sobre a área de forma que respeite a altura do rodapé e facilite a colocação das placas cerâmicas e que seja possível respeitar o tempo de abertura, de acordo com as condições atmosféricas e o tipo de argamassa utilizada;

Jorge Luis Simão da Cunha
Engenheiro Civil - CREA-PI 44521
Reg. Nac. 1922633992



OBRA: CONSTRUÇÃO DE DUAS SALAS NA PROINFÂNCIA ANANIAS MARIA DE ALENCAR
LOCAL: MUNICÍPIO DE FRANCISCO MACEDO – PI

ESPECIFICAÇÃO TÉCNICA

- Aplicar o lado denteado da desempenadeira, com ângulo de aproximadamente 60 graus em relação à superfície do substrato, de tal modo a formar, cordões e, sulcos;
- Com o lado liso da desempenadeira, aplicar uma camada de argamassa colante no tardo da placa com espessura de 1 mm a 2 mm;
- Assentar cada placa cerâmica, comprimindo manualmente ou aplicando pequenos impactos com martelo de borracha;
- Garantir a especificidade da espessura de juntas para o tipo de placa cerâmica podendo-se empregar, para tanto, espaçadores previamente gabaritados;
- Aplicar a argamassa para rejuntamento com auxílio de uma desempenadeira de EVA ou borracha em movimentos contínuos de vai e vem, após no mínimo 72 horas da aplicação das placas;
- Limpar a área com pano umedecido.

Informações Complementares

- Não se aplica.

Pendências

9.PENDÊNCIAS

- Não se aplica.

Composição SINAPI - 91273

INFORMAÇÕES GERAIS

Código	Descrição da Composição	Unidade	
91273	PLACA VIBRATÓRIA REVERSÍVEL COM MOTOR 4 TEMPOS A GASOLINA, FORÇA CENTRÍFUGA DE 25 KN (2500 KGF), POTÊNCIA 5,5 CV - DEPRECIAÇÃO. AF_08/2015	H	
Classe	Tipo		
Manutenção e Materiais na Operação dos	COMPOSIÇÕES AUXILIARES		
Atualização	Vigência	Macroclasse.classe.grupo	Situação
20/07/2017	08/2015	03.CHOR.CAUX.315/01	ATIVO

ITEMS DA COMPOSIÇÃO

Base	Tipo	Código	Descrição	Unidade	Coefficiente
SINAPI	I	1442	COMPACTADOR DE SOLO TIPO PLACA VIBRATORIA REVERSIVEL, A GASOLINA 4 TEMPOS, PESO 125 A 150 KG, FORCA CENTRIF. 2500 A 2800 KGF, LARG. TRABALHO 400 A 450 MM, FREQ. VIBRACAO 4300 A 4500 RPM, VELOC. TRABALHO 15 A 20 M/MIN, POT. 5,5 A 6,0 HP	UN	0,0000533



OBRA: CONSTRUÇÃO DE DUAS SALAS NA PROINFÂNCIA ANANIAS MARIA DE ALENCAR
LOCAL: MUNICÍPIO DE FRANCISCO MACEDO – PI

ESPECIFICAÇÃO TÉCNICA

Itens e suas Características

- placa vibratória reversível com motor 4 tempos a gasolina, força centrífuga de 25 kn (2500 kgf), potência 5,5 cv.

Equipamentos

- Não se aplica.

Critérios para Quantificação dos Serviços

- Hora alocada à composição principal CHP ou CHI;
- Calculado pela fórmula $CD=(Va-R)/(n*HTA*1,25)$, onde: CD = Custos de Depreciação horária; Va = Valor de aquisição, referente ao custo de insumo cadastrado no SINAPI; R = Valor residual, adotado % do valor da aquisição. n = Vida útil, considerada em anos; 1,25 = Fator para considerar as Horas Disponíveis por ano; HTA = Horas trabalhadas por ano.

Critérios de Aferição

- Pesquisa bibliográfica em Manuais Técnicos e catálogos de equipamentos;
- Condição de severidade adotada foi a Média.

Execução

- Não se aplica.

Informações Complementares

- Não se aplica.

Pendências

- Não se aplica.

Composição SINAPI - 88830

INFORMAÇÕES GERAIS

Código	Descrição da Composição	Unidade	
88830	BETONEIRA CAPACIDADE NOMINAL DE 400 L, CAPACIDADE DE MISTURA 280 L, MOTOR ELÉTRICO TRIFÁSICO POTÊNCIA DE 2 CV, SEM CARREGADOR - CHP DIURNO. AF_05/2023	CHP	
Classe		Tipo	
Equipamentos		CUSTO HORÁRIO PRODUTIVO DIURNO	
Atualização	Vigência	Macroclasse.classe.grupo	Situação
24/05/2023	10/2014	03.CHOR.CHPD.049/01	ATIVO

ITEMS DA COMPOSIÇÃO

Jorge Luis Sampaio da Cunha
Engenheiro Civil - CREA-PI 44521
Reg. Nac. 1922633992



OBRA: CONSTRUÇÃO DE DUAS SALAS NA PROINFÂNCIA ANANIAS MARIA DE ALENCAR
LOCAL: MUNICÍPIO DE FRANCISCO MACEDO – PI

ESPECIFICAÇÃO TÉCNICA

Base	Tipo	Código	Descrição	Unidade	Coeficiente
SINAPI	C	88826	BETONEIRA CAPACIDADE NOMINAL DE 400 L, CAPACIDADE DE MISTURA 280 L, MOTOR ELÉTRICO TRIFÁSICO POTÊNCIA DE 2 CV, SEM CARREGADOR - DEPRECIAÇÃO. AF_05/2023	H	1
SINAPI	C	88827	BETONEIRA CAPACIDADE NOMINAL DE 400 L, CAPACIDADE DE MISTURA 280 L, MOTOR ELÉTRICO TRIFÁSICO POTÊNCIA DE 2 CV, SEM CARREGADOR - JUROS. AF_05/2023	H	1
SINAPI	C	88828	BETONEIRA CAPACIDADE NOMINAL DE 400 L, CAPACIDADE DE MISTURA 280 L, MOTOR ELÉTRICO TRIFÁSICO POTÊNCIA DE 2 CV, SEM CARREGADOR - MANUTENÇÃO. AF_05/2023	H	1
SINAPI	C	88829	BETONEIRA CAPACIDADE NOMINAL DE 400 L, CAPACIDADE DE MISTURA 280 L, MOTOR ELÉTRICO TRIFÁSICO POTÊNCIA DE 2 CV, SEM CARREGADOR - MATERIAIS NA OPERAÇÃO. AF_05/2023	H	1

Itens e suas Características

¹- betoneira com capacidade nominal 400 l, capacidade de mistura 280 l, motor elétrico com potência 2 cv, sem carregador.

Equipamentos

- Não se aplica.

Critérios para Quantificação dos Serviços

- Hora efetiva em operação produtiva.

Critérios de Aferição

- Pesquisa bibliográfica em Manuais Técnicos e catálogos de equipamentos;
- Consideração de custos de depreciação, juros, manutenção, materiais na operação, mão de obra (se houver);
- Condição de severidade adotada foi a Média;
- Impostos e seguros obrigatórios incidentes (se for caminhão ou veículo automotivo) ou não.

Execução

- Não se aplica.

Informações Complementares

- Não se aplica.

Jorge Luis Sampaio da Cunha
Engenheiro Civil - CREA-PI 44521
Reg. Nac. 1922633992



OBRA: CONSTRUÇÃO DE DUAS SALAS NA PROINFÂNCIA ANANIAS MARIA DE ALENCAR
LOCAL: MUNICÍPIO DE FRANCISCO MACEDO – PI

ESPECIFICAÇÃO TÉCNICA

Pendências

- Não se aplica.

Composição SINAPI - 102234

INFORMAÇÕES GERAIS

Código	Descrição da Composição	Unidade	
102234	PINTURA IMUNIZANTE PARA MADEIRA, 2 DEMÃOS. AF_01/2021	m ²	
Classe		Tipo	
Pintura em Madeira		PINTURA EM MADEIRA	
Atualização	Vigência	Macroclasse.classe.grupo	Situação
29/01/2021	01/2021	01.PINT.PMAD.042/01	ATIVO

ITEMS DA COMPOSIÇÃO

Base	Tipo	Código	Descrição	Unidade	Coefficiente
SINAPI	C	88310	PINTOR COM ENCARGOS COMPLEMENTARES	H	0,4529
SINAPI	I	7340	IMUNIZANTE PARA MADEIRA, INCOLOR	L	0,3257

Itens e suas Características

- Pintor com encargos complementares: oficial responsável pela pintura imunizante;
- Imunizante para madeira, incolor.

Equipamentos

- Não se aplica.

Crítérios para Quantificação dos Serviços

- Utilizar a área de superfície de madeira, em metros quadrados, de pintura imunizante, 2 demãos, presente no projeto.

Crítérios de Aferição

- Para o levantamento dos índices de produtividade foram considerados os operários (oficiais e/ou ajudantes) envolvidos diretamente com a pintura imunizante;
- Para a obtenção dos coeficientes da composição foram analisados em campo serviços com portas de madeira e ripas de madeira componentes de pergolado;
- Em casos de superfícies circulares, considerar a área em contato com a pintura, ou seja, a área de superfície da peça a ser pintada;
- As produtividades dessa composição não contemplam lixamento da superfície. Para tal atividade, utilizar a composição específica do serviço;

Jorge Luis Simão da Cunha
Engenheiro Civil - CREA-PI 44521
Reg. Nac. 1922633992



OBRA: CONSTRUÇÃO DE DUAS SALAS NA PROINFÂNCIA ANANIAS MARIA DE ALENCAR
LOCAL: MUNICÍPIO DE FRANCISCO MACEDO – PI

ESPECIFICAÇÃO TÉCNICA

- O consumo dos produtos foi estimado de forma teórica, a partir dos manuais dos fabricantes de tinta;
- Foram consideradas as perdas de tinta no consumo do material;
- Ferramentas consideradas para a execução do serviço: trincha.

Execução

- Aplicar o imunizante sobre a madeira seca (sem qualquer aplicação prévia de fundo ou acabamento), com uso de trincha;
- Após aguardar o tempo de secagem estabelecido pelo fabricante, aplicar a segunda demão.

Informações Complementares

- Não se aplica.

Pendências

- Não se aplica.

Composição SINAPI - 89222

INFORMAÇÕES GERAIS

Código	Descrição da Composição	Unidade	
89222	BETONEIRA CAPACIDADE NOMINAL DE 600 L, CAPACIDADE DE MISTURA 360 L, MOTOR ELÉTRICO TRIFÁSICO POTÊNCIA DE 4 CV, SEM CARREGADOR - JUROS. AF_05/2023	H	
Classe		Tipo	
Manutenção e Materiais na Operação dos		COMPOSIÇÕES AUXILIARES	
Atualização	Vigência	Macroclasse.classe.grupo	Situação
23/08/2023	11/2014	03.CHOR.CAUX.189/01	ATIVO

ITEMS DA COMPOSIÇÃO

Base	Tipo	Código	Descrição	Unidade	Coefficiente
SINAPI	I	36397	BETONEIRA, CAPACIDADE NOMINAL 600 L, CAPACIDADE DE MISTURA 360 L, MOTOR ELETRICO TRIFASICO 220/380V, POTENCIA 4CV. SEM CARREGADOR	UN	0,0000148

Itens e suas Características

- betoneira com capacidade nominal 600 L, capacidade de mistura 360 L, motor elétrico com potência 4 CV, sem carregador.

Equipamentos



OBRA: CONSTRUÇÃO DE DUAS SALAS NA PROINFÂNCIA ANANIAS MARIA DE ALENCAR
LOCAL: MUNICÍPIO DE FRANCISCO MACEDO – PI

ESPECIFICAÇÃO TÉCNICA

- Não se aplica.

Critérios para Quantificação dos Serviços

- Hora alocada à composição principal CHP ou CHI;
- Calculado pela fórmula $J=(Vm*i)/(HTA*1,25)$, onde: J = Custo horário dos juros; Va = Valor de aquisição, custo de insumo disponibilizado no SINAPI; i = Taxa de juros anual, adotado valor de 6,17% a.a.; Vm = Valor médio do equipamento:
 $Vm=((n+1)*Va)/(2*n)$; n = Vida útil, considerada em anos; HTA = Horas trabalhadas por ano; 1,25 = Fator para considerar as Horas Disponíveis por ano.

Critérios de Aferição

- Pesquisa bibliográfica em Manuais Técnicos e catálogos de equipamentos;
- Condição de severidade adotada foi a Média.

Execução

- Não se aplica.

Informações Complementares

- Não se aplica.

Pendências

- Não se aplica.

Composição SINAPI - 91276

INFORMAÇÕES GERAIS

Código	Descrição da Composição	Unidade	
91276	PLACA VIBRATÓRIA REVERSÍVEL COM MOTOR 4 TEMPOS A GASOLINA, FORÇA CENTRÍFUGA DE 25 KN (2500 KGF), POTÊNCIA 5,5 CV - MATERIAIS NA OPERAÇÃO. AF_08/2015	H	
Classe	Tipo		
Manutenção e Materiais na Operação dos	COMPOSIÇÕES AUXILIARES		
Atualização	Vigência	Macroclasse.classe.grupo	Situação
20/12/2021	08/2015	03.CHOR.CAUX.318/01	ATIVO

ITEMS DA COMPOSIÇÃO

Base	Tipo	Código	Descrição	Unidade	Coefficiente
SINAPI	I	4222	GASOLINA COMUM	L	1,44

Jorge Luis Sampaio da Cunha
Engenheiro Civil - CREA-PI 44521
Reg. Nac. 1922633992



OBRA: CONSTRUÇÃO DE DUAS SALAS NA PROINFÂNCIA ANANIAS MARIA DE ALENCAR
LOCAL: MUNICÍPIO DE FRANCISCO MACEDO – PI

ESPECIFICAÇÃO TÉCNICA

Itens e suas Características

'- gasolina comum.

Equipamentos

- Não se aplica.

Critérios para Quantificação dos Serviços

- Hora alocada à composição principal CHP;

- Calculado pela fórmula $MTO = (txcomb * pot / FC) * INX(Combustível)$, onde: MTO = Custo horário de materiais de operação; txcomb = Consumo de combustíveis, lubrificantes, filtros, óleos e graxas em l/kWh ou kWh/kWh; pot = Potência do equipamento; FC = Fator de Conversão de unidades para a potência informado do equipamento. Foram considerados:

- Para potência em HP, FC = 1,34044

- Para potência em Cv, FC = 1,3587 * Para potência em kW, o FC = 1,00.

Critérios de Aferição

- Pesquisa bibliográfica em Manuais Técnicos e catálogos de equipamentos;

- Condição de severidade adotada foi a Média.

Execução

- Não se aplica.

Informações Complementares

- Não se aplica.

Pendências

- Não se aplica.

Composição SINAPI - 88484

INFORMAÇÕES GERAIS

Código	Descrição da Composição	Unidade	
88484	FUNDO SELADOR ACRÍLICO, APLICAÇÃO MANUAL EM TETO, UMA DEMÃO. AF_04/2023	m ²	
Classe	Tipo		
Pintura Interna	-		
Atualização	Vigência	Macroclasse.classe.grupo	Situação
04/05/2023	06/2014	01.PINT.INTE.003/01	ATIVO

Jorge Luis Simão da Cunha
Engenheiro Civil - CREA-PI 44521
Reg. Nac. 1922633992



OBRA: CONSTRUÇÃO DE DUAS SALAS NA PROINFÂNCIA ANANIAS MARIA DE ALENCAR
LOCAL: MUNICÍPIO DE FRANCISCO MACEDO – PI

ESPECIFICAÇÃO TÉCNICA

ITEMS DA COMPOSIÇÃO

Base	Tipo	Código	Descrição	Unidade	Coefficiente
SINAPI	C	88310	PINTOR COM ENCARGOS COMPLEMENTARES	H	0,0927
SINAPI	C	88316	SERVENTE COM ENCARGOS COMPLEMENTARES	H	0,0309
SINAPI	I	6085	SELADOR ACRÍLICO OPACO PREMIUM INTERIOR/EXTERIOR	L	0,1666

Itens e suas Características

- Pintor com encargos complementares - oficial responsável pela execução da pintura;
- Servente com encargos complementares - auxilia o pintor na execução e no transporte horizontal do material no andar do serviço;
- Selador acrílico paredes internas e externas - resina à base de dispersão aquosa de copolímero estireno acrílico utilizado para uniformizar a absorção e selar as superfícies internas como alvenaria, reboco, concreto e gesso.

Equipamentos

- Não se aplica.

Critérios para Quantificação dos Serviços

5. CRITÉRIOS PARA QUANTIFICAÇÃO DOS SERVIÇOS

- Utilizar a área de teto efetivamente executada.
- Todos os vãos devem ser descontados. CADERNO TÉCNICO DE COMPOSIÇÕES SINAPI

Critérios de Aferição

- Limpeza e preparo do ambiente para início dos serviços estão contemplados na produtividade da mão de obra;
- O esforço para colocação de escadas ou montagem das plataformas de trabalho está contemplado na composição.

Execução

- Observar a superfície: deve estar limpa, seca, sem poeira, gordura, graxa, sabão ou bolor antes de qualquer aplicação;
- Diluir o selador em água potável, conforme fabricante;
- Aplicar uma demão de fundo selador com rolo ou trincha.

Informações Complementares

- Não se aplica.



OBRA: CONSTRUÇÃO DE DUAS SALAS NA PROINFÂNCIA ANANIAS MARIA DE ALENCAR
LOCAL: MUNICÍPIO DE FRANCISCO MACEDO – PI

ESPECIFICAÇÃO TÉCNICA

Pendências

9.PENDÊNCIAS

- Não se aplica.

Composição SINAPI - 99059

INFORMAÇÕES GERAIS

Código	Descrição da Composição	Unidade	
99059	LOCAÇÃO CONVENCIONAL DE OBRA, UTILIZANDO GABARITO DE TÁBUAS CORRIDAS PONTALETADAS A CADA 2,00M - 2 UTILIZAÇÕES. AF_03/2024	M	
Classe	Tipo		
Locação de Obras	-		
Atualização	Vigência	Macroclasse.classe.grupo	Situação
24/04/2025	10/2018	03.SERT.LOCA.024/01	ATIVO

ITEMS DA COMPOSIÇÃO

Base	Tipo	Código	Descrição	Unidade	Coefficiente
SINAPI	C	88239	AJUDANTE DE CARPINTEIRO COM ENCARGOS COMPLEMENTARES	H	0,7247
SINAPI	C	88262	CARPINTEIRO DE FORMAS COM ENCARGOS COMPLEMENTARES	H	0,7247
SINAPI	C	94974	CONCRETO MAGRO PARA LASTRO, TRAÇO 1:4,5:4,5 (EM MASSA SECA DE CIMENTO/ AREIA MÉDIA/ BRITA 1) - PREPARO MANUAL. AF_05/2021	m³	0,004
SINAPI	C	91693	SERRA CIRCULAR DE BANCADA COM MOTOR ELÉTRICO POTÊNCIA DE 5HP, COM COIFA PARA DISCO 10" - CHI DIURNO. AF_08/2015	CHI	0,028
SINAPI	C	91692	SERRA CIRCULAR DE BANCADA COM MOTOR ELÉTRICO POTÊNCIA DE 5HP, COM COIFA PARA DISCO 10" - CHP DIURNO. AF_08/2015	CHP	0,007
SINAPI	I	4433	CAIBRO NAO APARELHADO *6 X 6* CM, EM MACARANDUBA/MASSARANDUBA, ANGELIM OU EQUIVALENTE DA REGIAO - BRUTA	M	0,4125
SINAPI	I	5068	PREGO DE ACO POLIDO COM CABECA 17 X 21 (2 X 11)	KG	0,111
SINAPI	I	4417	SARRAFO NAO APARELHADO *2,5 X 7* CM, EM MACARANDUBA/MASSARANDUBA, ANGELIM, PEROBA-ROSA OU EQUIVALENTE DA REGIAO - BRUTA	M	0,7445
SINAPI	I	10567	TABUA *2,5 X 23* CM EM PINUS, MISTA OU EQUIVALENTE DA REGIAO - BRUTA	M	0,55

Jorge Luis Sampaio da Cunha
Engenheiro Civil - CREA-PI 44521
Reg. Nac. 1922633992



OBRA: CONSTRUÇÃO DE DUAS SALAS NA PROINFÂNCIA ANANIAS MARIA DE ALENCAR
LOCAL: MUNICÍPIO DE FRANCISCO MACEDO – PI

ESPECIFICAÇÃO TÉCNICA

SINAPI	I	7356	TINTA LATEX ACRILICA PREMIUM, COR BRANCO FOSCO	L	0,0256
--------	---	------	--	---	--------

Itens e suas Características

- Carpinteiro de fôrmas com encargos complementares: profissional responsável pela montagem dos gabaritos;
- Ajudante de carpinteiro com encargos complementares: profissional responsável por auxiliar o carpinteiro em suas tarefas;
- Serra disco: equipamento utilizado para realizar cortes nas peças de madeira e chapas de madeira compensada;
- Tinta acrílica: utilizada para pintura das barras de aço ou gabarito, para facilitar a sua visualização;
- Pregos polido com cabeça: utilizado na montagem dos gabaritos;
- Peças de madeira (pontaletes, sarrafo e tábua): utilizados para a montagem e instalação dos gabaritos;
- Concreto magro para lastro com preparo manual: utilizado para chumbamento dos pontaletes.

Equipamentos

- Serra circular de bancada com motor elétrico, potência de 1600 W, para disco de diâmetro de 10"(250 mm).

Critérios para Quantificação dos Serviços

- Utilizar o comprimento do gabarito com tábuas corridas a ser instalado na obra onde será realizada a locação.

Critérios de Aferição

- Para o levantamento dos índices de produtividade foram considerados os carpinteiros e apenas os auxiliares que ajudam na instalação do gabarito;
- Para os insumos compostos de peças de madeira, tais como, troncos de madeira, tábuas, sarrafos etc., a vida útil foi quantificada em função do número de obras em que serão utilizados, que, no presente caso, é de no máximo 1 obra e 2 utilizações por obra;
- Considerou-se que o furo escavado tem diâmetro de 0,15 m e 0,50 m de profundidade;
- A disposição do gabarito é feita através de pontaletes espaçados a cada 2,00 m, altura de 1,00 m acima do solo, 0,50 m enterrado e com travamento a cada 4,00 m.

Execução

- Verifica-se o comprimento do trecho da instalação;
- Corta-se o comprimento necessário das peças de madeira;
- Com a cavadeira faz-se a escavação no local onde será inserido o pontalete (peça de madeira);
- O pontalete é inserido no solo; o nível é verificado durante este procedimento;
- Interligam-se os pontaletes com duas tábuas, no seu topo, formando um "L";
- Coloca-se travamento de madeira na base de cada pontalete para sustentar a estrutura do gabarito;
- No solo, faz-se o chumbamento, com concreto, dos pontaletes;



OBRA: CONSTRUÇÃO DE DUAS SALAS NA PROINFÂNCIA ANANIAS MARIA DE ALENCAR
LOCAL: MUNICÍPIO DE FRANCISCO MACEDO – PI

ESPECIFICAÇÃO TÉCNICA

- Em seguida, é feita a pintura da tábua (lado de dentro do gabarito) e da madeira do topo (“L”).

Informações Complementares

- Não se aplica.

Pendências

9.PENDÊNCIAS

- Não se aplica.

Composição SINAPI - 87682

INFORMAÇÕES GERAIS

Código	Descrição da Composição	Unidade	
87682	CONTRAPISO EM ARGAMASSA TRAÇO 1:4 (CIMENTO E AREIA), PREPARO MANUAL, APLICADO EM ÁREAS SECAS SOBRE LAJE, NÃO ADERIDO, ACABAMENTO NÃO REFORÇADO, ESPESSURA 4CM. AF_07/2021	m ²	
Classe		Tipo	
Contrapiso		-	
Atualização	Vigência	Macroclasse.classe.grupo	Situação
29/07/2021	07/2021	01.PISO.RGCP.020/03	ATIVO

ITEMS DA COMPOSIÇÃO

Base	Tipo	Código	Descrição	Unidade	Coefficiente
SINAPI	C	87373	ARGAMASSA TRAÇO 1:4 (EM VOLUME DE CIMENTO E AREIA MÉDIA ÚMIDA) PARA CONTRAPISO, PREPARO MANUAL. AF_08/2019	m ³	0,053
SINAPI	C	88309	PEDREIRO COM ENCARGOS COMPLEMENTARES	H	0,248
SINAPI	C	88316	SERVEnte COM ENCARGOS COMPLEMENTARES	H	0,124

Itens e suas Características

- Pedreiro, responsável pela execução de todas as etapas do contrapiso;
- Servente, responsável pela limpeza, transporte horizontal no andar e auxílio nas tarefas executadas pelo oficial;
- Argamassa traço 1:4 (cimento e areia média) em volume de material úmido para contrapiso e preparo manual.

Equipamentos

Jorge Luis Simão da Cunha
Engenheiro Civil - CREA-PI 44521
Reg. Nac. 1922633992



OBRA: CONSTRUÇÃO DE DUAS SALAS NA PROINFÂNCIA ANANIAS MARIA DE ALENCAR
LOCAL: MUNICÍPIO DE FRANCISCO MACEDO – PI

ESPECIFICAÇÃO TÉCNICA

- Não se aplica.

Critérios para Quantificação dos Serviços

5. CRITÉRIOS PARA QUANTIFICAÇÃO DOS SERVIÇOS

- Utilizar a área de contrapiso efetivamente executada, em ambientes secos;
- Descontar a área de projeção das paredes e todos os vazios na laje. CADERNO TÉCNICO DE COMPOSIÇÕES SINAPI

Critérios de Aferição

- Para o levantamento dos índices de produtividade foram considerados os operários (oficiais e ajudantes) envolvidos diretamente com a execução do contrapiso;
- Para determinação do coeficiente de argamassa foi considerado contrapiso de espessura real de 5,30 cm;
- Os esforços demandados pela execução de taliscas e acabamento superficial estão contemplados nos coeficientes da composição;
- Foram consideradas perdas incorporadas. O percentual de perda é maior quanto menor for a espessura prevista;
- Não foram consideradas perdas por entulho, por serem incipientes;
- As perdas no serviço de produção de argamassa são consideradas nas composições auxiliares;
- Essa composição é válida para contrapisos executados tanto antes quanto depois da alvenaria.

Execução

- Limpar a base, incluindo lavar e molhar;
- Definir os níveis do contrapiso;
- Assentar taliscas;
- Argamassa de contrapiso: envolve lançamento, espalhamento e compactação, definição preliminar de mestras e posterior atuação no resto do ambiente;
- Acabamento superficial sarrafeado, desempenado ou alisado.

Informações Complementares

- Essa composição foi calculada para a situação específica de área característica maior que 10m². Porém, foi considerada válida também para área menor que 10 m², uma vez que seu custo é representativo para essa outra condição;
- O acabamento considerado nesta composição se refere à situação não reforçada. Para o caso do mesmo contrapiso com acabamento superficial reforçado, somar os esforços presentes na composição 01.PISO.RGCP.069/01.

Pendências

- Não se aplica.

Composição SINAPI - 91297



OBRA: CONSTRUÇÃO DE DUAS SALAS NA PROINFÂNCIA ANANIAS MARIA DE ALENCAR
LOCAL: MUNICÍPIO DE FRANCISCO MACEDO – PI

ESPECIFICAÇÃO TÉCNICA

INFORMAÇÕES GERAIS

Código	Descrição da Composição	Unidade	
91297	PORTA DE MADEIRA FRISADA, SEMI-OCA (LEVE OU MÉDIA), 80X210CM, ESPESSURA DE 3,5CM, INCLUSO DOBRADIÇAS - FORNECIMENTO E INSTALAÇÃO. AF_10/2025	UN	
Classe	Tipo		
Esquadrias - Portas	PORTA DE MADEIRA		
Atualização	Vigência	Macroclasse.classe.grupo	Situação
09/01/2020	12/2019	01.ESQV.PORT.023/03	ATIVO

ITEMS DA COMPOSIÇÃO

Base	Tipo	Código	Descrição	Unidade	Coefficiente
SINAPI	C	88261	CARPINTEIRO DE ESQUADRIAS COM ENCARGOS COMPLEMENTARES	H	2,2419776
SINAPI	C	88316	SERVENTE COM ENCARGOS COMPLEMENTARES	H	0,6336024
SINAPI	I	11945	BUCHA DE NYLON SEM ABA S4	UN	19,8
SINAPI	I	2432	DOBRADICA EM ACO/FERRO, 3 1/2" X 3" E= 1,9 A 2 MM, COM ANEL, CROMADO OU ZINCADO, TAMPA BOLA, COM PARAFUSOS	UN	3
SINAPI	I	11055	PARAFUSO ROSCA SOBERBA ZINCADO CABECA CHATA FENDA SIMPLES 3,5 X 25 MM (1")	UN	19,8
SINAPI	I	4964	PORTA DE ABRIR / GIRO, DE MADEIRA FOLHA MEDIA (NBR 15930) DE 800 X 2100 MM, DE 35 MM A 40 MM DE ESPESSURA, NUCLEO SEMI-SOLIDO (SARRAFEADO), CAPA FRISADA EM HDF, ACABAMENTO MELAMINICO EM PADRAO MADEIRA	UN	1

Itens e suas Características

- Carpinteiro de esquadria com encargos complementares: oficial responsável pela instalação de folhas de porta;
- Servente com encargos complementares: auxilia o oficial na instalação de folhas de porta;
- Folha de porta de madeira de 80x210x3,5cm, classificada como leve ou média segundo a ABNT NBR 15930-1:2011, núcleo sarrafeado, capa frisada em HDF, acabamento melamínico em padrão madeira;
- Dobradiça de ferro cromado 3x2 1/2" ;
- Parafuso de rosca soberba de aço zincado, cabeça chata e fenda simples, de 3,5x25mm.

Equipamentos

- Não se aplica.

Jorge Luis Simão da Cunha
 Engenheiro Civil - CREA-PI 44521
 Reg. Nac. 1922633992



OBRA: CONSTRUÇÃO DE DUAS SALAS NA PROINFÂNCIA ANANIAS MARIA DE ALENCAR
LOCAL: MUNICÍPIO DE FRANCISCO MACEDO – PI

ESPECIFICAÇÃO TÉCNICA

Critérios para Quantificação dos Serviços

- Utilizar a quantidade de portas a serem instaladas com as dimensões especificadas na composição.

Critérios de Aferição

- Para o levantamento dos índices de produtividade foram considerados os oficiais e apenas os serventes que auxiliam na instalação das folhas das portas diretamente ou no transporte de materiais no andar de instalação;

- Foram consideradas perdas para os pregos e parafusos.

Execução

- Posicionar a folha de porta no marco / batente para marcar (riscar) os trechos que devem ser ajustados. O ajuste deve ser feito deixando-se folga de 3 mm em relação a todo o contorno do marco / batente e de 8mm em relação ao nível final do piso acabado. Os cortes, se necessários, devem ser feitos com plaina e formão;

- Marcar a posição das dobradiças;

- Marcar, com auxílio do traçador de altura (graminho), a profundidade do corte para a instalação das dobradiças;

- Nas posições marcadas, executar os encaixes das dobradiças com o auxílio de formão bem afiado;

- Parafusar as dobradiças na folha de porta;

- Posicionar a folha de porta corretamente no vão, apoiá-la convenientemente e parafusar as dobradiças no batente.

Informações Complementares

- Não se aplica.

Pendências

- Não se aplica.

Composição SINAPI - 91691

INFORMAÇÕES GERAIS

Código	Descrição da Composição	Unidade	
91691	SERRA CIRCULAR DE BANCADA COM MOTOR ELÉTRICO POTÊNCIA DE 5HP, COM COIFA PARA DISCO 10" - MATERIAIS NA OPERAÇÃO. AF_08/2015	H	
Classe		Tipo	
Manutenção e Materiais na Operação dos		COMPOSIÇÕES AUXILIARES	
Atualização	Vigência	Macroclasse.classe.grupo	Situação
20/12/2021	08/2015	03.CHOR.CAUX.370/01	ATIVO

Jorge Luis Simão da Cunha
Engenheiro Civil - CREA-PI 44521
Reg. Nac. 1922633992



OBRA: CONSTRUÇÃO DE DUAS SALAS NA PROINFÂNCIA ANANIAS MARIA DE ALENCAR
LOCAL: MUNICÍPIO DE FRANCISCO MACEDO – PI

ESPECIFICAÇÃO TÉCNICA

ITEMS DA COMPOSIÇÃO

Base	Tipo	Código	Descrição	Unidade	Coeficiente
SINAPI	I	2705	ENERGIA ELETRICA ATE 2000 KWH INDUSTRIAL, SEM DEMANDA	KWH	1,36

Itens e suas Características

- energia elétrica até 2000 kwh industrial, sem demanda.

Equipamentos

- Não se aplica.

Critérios para Quantificação dos Serviços

- Hora alocada à composição principal CHP;

- Calculado pela fórmula $MTO = (txcomb * pot / FC) * INX(Combustível)$, onde: MTO = Custo horário de materiais de operação; txcomb = Consumo de combustíveis, lubrificantes, filtros, óleos e graxas em l/kWh ou kWh/kWh; pot = Potência do equipamento; FC = Fator de Conversão de unidades para a potência informado do equipamento. Foram considerados:

- Para potência em HP, FC = 1,34044

- Para potência em Cv, FC = 1,3587 * Para potência em kW, o FC = 1,00.

Critérios de Aferição

- Pesquisa bibliográfica em Manuais Técnicos e catálogos de equipamentos;

- Condição de severidade adotada foi a Média.

Execução

- Não se aplica.

Informações Complementares

- Não se aplica.

Pendências

- Não se aplica.

Composição SINAPI - 88831

INFORMAÇÕES GERAIS

Código	Descrição da Composição	Unidade
--------	-------------------------	---------

Jorge Luis Simpaio da Cunha
Engenheiro Civil - CREA-PI 44521
Reg. Nac. 1922633992



OBRA: CONSTRUÇÃO DE DUAS SALAS NA PROINFÂNCIA ANANIAS MARIA DE ALENCAR
LOCAL: MUNICÍPIO DE FRANCISCO MACEDO – PI

ESPECIFICAÇÃO TÉCNICA

88831	BETONEIRA CAPACIDADE NOMINAL DE 400 L, CAPACIDADE DE MISTURA 280 L, MOTOR ELÉTRICO TRIFÁSICO POTÊNCIA DE 2 CV, SEM CARREGADOR - CHI DIURNO. AF_05/2023	CHI	
Classe		Tipo	
Equipamentos		CUSTO HORÁRIO IMPRODUTIVO DIURNO	
Atualização	Vigência	Macroclasse.classe.grupo	Situação
24/05/2023	10/2014	03.CHOR.CHID.049/01	ATIVO

ITEMS DA COMPOSIÇÃO

Base	Tipo	Código	Descrição	Unidade	Coeficiente
SINAPI	C	88826	BETONEIRA CAPACIDADE NOMINAL DE 400 L, CAPACIDADE DE MISTURA 280 L, MOTOR ELÉTRICO TRIFÁSICO POTÊNCIA DE 2 CV, SEM CARREGADOR - DEPRECIAÇÃO. AF_05/2023	H	1
SINAPI	C	88827	BETONEIRA CAPACIDADE NOMINAL DE 400 L, CAPACIDADE DE MISTURA 280 L, MOTOR ELÉTRICO TRIFÁSICO POTÊNCIA DE 2 CV, SEM CARREGADOR - JUROS. AF_05/2023	H	1

Itens e suas Características

¹ - betoneira com capacidade nominal 400 l, capacidade de mistura 280 l, motor elétrico com potência 2 cv, sem carregador.

Equipamentos

- Não se aplica.

Critérios para Quantificação dos Serviços

- Hora à disposição do serviço, porém não em operação (motor desligado).

Critérios de Aferição

- Pesquisa bibliográfica em Manuais Técnicos e catálogos de equipamentos;
- Consideração de custos de depreciação, juros e mão de obra (se houver);
- Condição de severidade adotada foi a Média;
- Impostos e seguros obrigatórios incidentes (se for caminhão ou veículo automotivo) ou não.

Execução

- Não se aplica.



OBRA: CONSTRUÇÃO DE DUAS SALAS NA PROINFÂNCIA ANANIAS MARIA DE ALENCAR
LOCAL: MUNICÍPIO DE FRANCISCO MACEDO – PI

ESPECIFICAÇÃO TÉCNICA

Informações Complementares

- Não se aplica.

Pendências

- Não se aplica.

Composição SINAPI - 91278

INFORMAÇÕES GERAIS

Código	Descrição da Composição	Unidade	
91278	PLACA VIBRATÓRIA REVERSÍVEL COM MOTOR 4 TEMPOS A GASOLINA, FORÇA CENTRÍFUGA DE 25 KN (2500 KGF), POTÊNCIA 5,5 CV - CHI DIURNO. AF_08/2015	CHI	
Classe	Tipo		
Equipamentos	CUSTO HORÁRIO IMPRODUTIVO DIURNO		
Atualização	Vigência	Macroclasse.classe.grupo	Situação
20/08/2015	08/2015	03.CHOR.CHID.085/01	ATIVO

ITENS DA COMPOSIÇÃO

Base	Tipo	Código	Descrição	Unidade	Coeficiente
SINAPI	C	91273	PLACA VIBRATÓRIA REVERSÍVEL COM MOTOR 4 TEMPOS A GASOLINA, FORÇA CENTRÍFUGA DE 25 KN (2500 KGF), POTÊNCIA 5,5 CV - DEPRECIAÇÃO. AF_08/2015	H	1
SINAPI	C	91274	PLACA VIBRATÓRIA REVERSÍVEL COM MOTOR 4 TEMPOS A GASOLINA, FORÇA CENTRÍFUGA DE 25 KN (2500 KGF), POTÊNCIA 5,5 CV - JUROS. AF_08/2015	H	1

Itens e suas Características

- placa vibratória reversível com motor 4 tempos a gasolina, força centrífuga de 25 kn (2500 kgf), potência 5,5 cv.

Equipamentos

- Não se aplica.

Critérios para Quantificação dos Serviços

- Hora à disposição do serviço, porém não em operação (motor desligado).

Jorge Luis Sampaio da Cunha
Engenheiro Civil - CREA-PI 44521
Reg. Nac. 1922633992



OBRA: CONSTRUÇÃO DE DUAS SALAS NA PROINFÂNCIA ANANIAS MARIA DE ALENCAR
LOCAL: MUNICÍPIO DE FRANCISCO MACEDO – PI

ESPECIFICAÇÃO TÉCNICA

Critérios de Aferição

- Pesquisa bibliográfica em Manuais Técnicos e catálogos de equipamentos;
- Consideração de custos de depreciação, juros e mão de obra (se houver);
- Condição de severidade adotada foi a Média;
- Impostos e seguros obrigatórios incidentes (se for caminhão ou veículo automotivo) ou não.

Execução

- Não se aplica.

Informações Complementares

- Não se aplica.

Pendências

- Não se aplica.

Composição SINAPI - 88497

INFORMAÇÕES GERAIS

Código	Descrição da Composição	Unidade	
88497	EMASSAMENTO COM MASSA LÁTEX, APLICAÇÃO EM PAREDE, DUAS DEMÃOS, LIXAMENTO MANUAL. AF_04/2023	m ²	
Classe	Tipo		
Pintura Interna	-		
Atualização	Vigência	Macroclasse.classe.grupo	Situação
04/05/2023	06/2014	01.PINT.INTE.016/01	ATIVO

ITEMS DA COMPOSIÇÃO

Base	Tipo	Código	Descrição	Unidade	Coeficiente
SINAPI	C	88310	PINTOR COM ENCARGOS COMPLEMENTARES	H	0,361
SINAPI	C	88316	SERVENTE COM ENCARGOS COMPLEMENTARES	H	0,1203
SINAPI	I	3767	LIXA EM FOLHA PARA PAREDE OU MADEIRA, NUMERO 120, COR VERMELHA	UN	0,0802
SINAPI	I	43626	MASSA CORRIDA PARA SUPERFICIES DE AMBIENTES INTERNOS	KG	1,3389

Itens e suas Características



**OBRA: CONSTRUÇÃO DE DUAS SALAS NA PROINFÂNCIA ANANIAS MARIA DE ALENCAR
LOCAL: MUNICÍPIO DE FRANCISCO MACEDO – PI**

ESPECIFICAÇÃO TÉCNICA

- Pintor com encargos complementares - oficial responsável pela execução da pintura;
- Servente com encargos complementares - auxilia o pintor na execução e no transporte horizontal do material no andar do serviço;
- Massa corrida acrílica para paredes internas - massa niveladora monocomponente à base de dispersão aquosa, para uso interno e externo, em conformidade à NBR 15348:2006;
- Lixa em folha para parede ou madeira, número 120 (cor vermelha).

Equipamentos

- Não se aplica.

Critérios para Quantificação dos Serviços

5.CRITÉRIOS PARA QUANTIFICAÇÃO DOS SERVIÇOS

- Utilizar a área de parede efetivamente executada, excetuadas as áreas de requadro.
- Todos os vãos devem ser descontados (portas, janelas etc.).

Critérios de Aferição

- Considerado o esforço de lixamento da massa para uniformização da superfície; CADERNO TÉCNICO DE COMPOSIÇÕES SINAPI
- O esforço para colocação de escadas ou montagem das plataformas de trabalho está contemplado na composição.

Execução

- Observar a superfície: deve estar limpa, seca, sem poeira, gordura, graxa, sabão ou bolor antes de qualquer aplicação;
- Se necessário, amolecer o produto em água potável, conforme fabricante;
- Aplicar em camadas finas com espátula ou desempenadeira até obter o nivelamento desejado;
- Aguardar a secagem da primeira demão e aplicar a segunda demão de massa;
- Aguardar a secagem final para efetuar o lixamento manual final e remoção do pó.

Informações Complementares

- Não se aplica.

Pendências

9.PENDÊNCIAS

- Não se aplica.

Composição SINAPI - 92263

INFORMAÇÕES GERAIS

Código	Descrição da Composição	Unidade
---------------	--------------------------------	----------------



OBRA: CONSTRUÇÃO DE DUAS SALAS NA PROINFÂNCIA ANANIAS MARIA DE ALENCAR
LOCAL: MUNICÍPIO DE FRANCISCO MACEDO – PI

ESPECIFICAÇÃO TÉCNICA

92263	FABRICAÇÃO DE FÔRMA PARA PILARES E ESTRUTURAS SIMILARES, EM CHAPA DE MADEIRA COMPENSADA RESINADA, E = 17 MM. AF_09/2020	m ²	
Classe		Tipo	
Fôrmas para Estruturas de Concreto Armado		FORMAS/CIMBRAMENTOS/ESCORAMENTOS	
Atualização	Vigência	Macroclasse.classe.grupo	Situação
28/03/2022	09/2020	01.FUES.FOCA.001/01	ATIVO

ITENS DA COMPOSIÇÃO

Base	Tipo	Código	Descrição	Unidade	Coefficiente
SINAPI	C	88239	AJUDANTE DE CARPINTEIRO COM ENCARGOS COMPLEMENTARES	H	0,25
SINAPI	C	88262	CARPINTEIRO DE FORMAS COM ENCARGOS COMPLEMENTARES	H	1,18
SINAPI	C	91693	SERRA CIRCULAR DE BANCADA COM MOTOR ELÉTRICO POTÊNCIA DE 5HP, COM COIFA PARA DISCO 10" - CHI DIURNO. AF_08/2015	CHI	0,255
SINAPI	C	91692	SERRA CIRCULAR DE BANCADA COM MOTOR ELÉTRICO POTÊNCIA DE 5HP, COM COIFA PARA DISCO 10" - CHP DIURNO. AF_08/2015	CHP	0,063
SINAPI	I	1358	CHAPA/PAINEL DE MADEIRA COMPENSADA RESINADA (MADEIRITE RESINADO ROSA) PARA FORMA DE CONCRETO, DE 2200 X 1100 MM. E = 17 MM	m ²	1,336
SINAPI	I	4491	PONTALETE *7,5 X 7,5* CM EM PINUS, MISTA OU EQUIVALENTE DA REGIAO - BRUTA	M	2,308
SINAPI	I	5068	PREGO DE ACO POLIDO COM CABECA 17 X 21 (2 X 11)	KG	0,208
SINAPI	I	4517	SARRAFO *2,5 X 7,5* CM EM PINUS, MISTA OU EQUIVALENTE DA REGIAO - BRUTA	M	9,237

Itens e suas Características

- Carpinteiro de fôrmas - responsável pela medição, marcação, corte e pré-montagem das peças de fôrmas;
- Ajudante de carpinteiro - auxilia o carpinteiro durante a fabricação das peças, seja distribuindo material ou identificando as peças;
- Chapa de madeira compensada resinada para fôrma de concreto de 2,20x 1,10 m; e = 17 mm;
- Peça de madeira nativa 7,5 x 7,5 cm, não aparelhada, para fôrma;
- Peça de madeira nativa 2,5 x 7,5 cm, não aparelhada, sarrafo para fôrma;
- Pregos polidos com cabeça 17x21 (comprimento 48 mm, diâmetro 3 mm);
- Serra circular de bancada com motor elétrico, potência de 5 HP, para disco de diâmetro de 10" (250 mm).

Jorge Luis Sampaio da Cunha
Engenheiro Civil - CREA-PI 44521
Reg. Nac. 1922633992



OBRA: CONSTRUÇÃO DE DUAS SALAS NA PROINFÂNCIA ANANIAS MARIA DE ALENCAR
LOCAL: MUNICÍPIO DE FRANCISCO MACEDO – PI

ESPECIFICAÇÃO TÉCNICA

Equipamentos

- Serra circular de bancada com motor elétrico, potência de 5 HP, para disco de diâmetro de 10" (250 mm).

Critérios para Quantificação dos Serviços

- Utilizar a área da superfície da fôrma de pilar em contato com o concreto.

Critérios de Aferição

- Para o levantamento dos índices de produtividade foram considerados os operários (carpinteiros, operador de serra circular e ajudantes) que estavam envolvidos com a fabricação da fôrma nos processos de corte, pré-montagem ou marcação;

- Foram consideradas perdas por entulho;

- Foi considerado fabricação e material para galhato;

- Para cálculo dos consumos, considerou-se como referência um pilar característico, com peças especificadas na figura apresentada no Anexo A_1.

Execução

- A partir dos projetos de fabricação de fôrmas, conferir as medidas e realizar o corte das chapas compensadas e peças de madeira não aparelhada; em obediência ao projeto, observar perfeita marcação das posições dos cortes, utilizando trena metálica calibrada, esquadro de braços longos, transferidor mecânico ou marcador eletrônico de ângulo, etc;

- Com os sarrafos e pontaletes, montar a grelha de suporte da fôrma do pilar;

- Pregar a chapa compensada na grelha;

- Executar demais dispositivos de travamento do sistema de fôrmas, conforme projeto de fabricação;

- Fazer a marcação das faces para auxílio na montagem das fôrmas.

Informações Complementares

- Entendem-se como estruturas similares, elementos estruturais de edificações que não necessitem de escoramento vertical para sustentação, tais como: reservatórios apoiados, pilar parede, caixas de elevador, blocos, etc.

Pendências

- Não se aplica.

Composição SINAPI - 91534

INFORMAÇÕES GERAIS

Código	Descrição da Composição	Unidade
91534	COMPACTADOR DE SOLOS DE PERCUSSÃO (SOQUETE) COM MOTOR A GASOLINA 4 TEMPOS, POTÊNCIA 4 CV - CHI DIURNO. AF_08/2015	CHI
Classe	Tipo	
Equipamentos	CUSTO HORÁRIO IMPRODUTIVO DIURNO	

Jorge Luis Simão da Cunha
Engenheiro Civil - CREA-PI 44521
Reg. Nac. 1922633992



OBRA: CONSTRUÇÃO DE DUAS SALAS NA PROINFÂNCIA ANANIAS MARIA DE ALENCAR
LOCAL: MUNICÍPIO DE FRANCISCO MACEDO – PI

ESPECIFICAÇÃO TÉCNICA

Atualização	Vigência	Macroclasse.classe.grupo	Situação
13/03/2017	08/2015	03.CHOR.CHID.088/01	ATIVO

ITEMS DA COMPOSIÇÃO

Base	Tipo	Código	Descrição	Unidade	Coeficiente
SINAPI	C	91529	COMPACTADOR DE SOLOS DE PERCUSSÃO (SOQUETE) COM MOTOR A GASOLINA 4 TEMPOS, POTÊNCIA 4 CV - DEPRECIÇÃO. AF_08/2015	H	1
SINAPI	C	91530	COMPACTADOR DE SOLOS DE PERCUSSÃO (SOQUETE) COM MOTOR A GASOLINA 4 TEMPOS, POTÊNCIA 4 CV - JUROS. AF_08/2015	H	1
SINAPI	C	88297	OPERADOR DE MÁQUINAS E EQUIPAMENTOS COM ENCARGOS	H	1

Itens e suas Características

- compactador de solos de percussão (soquete) com motor a gasolina 4 tempos, potência 4 cv;
- operador de máquinas e equipamentos.

Equipamentos

- Não se aplica.

Critérios para Quantificação dos Serviços

- Hora à disposição do serviço, porém não em operação (motor desligado).

Critérios de Aferição

- Pesquisa bibliográfica em Manuais Técnicos e catálogos de equipamentos;
- Consideração de custos de depreciação, juros e mão de obra (se houver);
- Condição de severidade adotada foi a Média;
- Impostos e seguros obrigatórios incidentes (se for caminhão ou veículo automotivo) ou não.

Execução

- Não se aplica.

Informações Complementares

- Não se aplica.

Pendências



OBRA: CONSTRUÇÃO DE DUAS SALAS NA PROINFÂNCIA ANANIAS MARIA DE ALENCAR
LOCAL: MUNICÍPIO DE FRANCISCO MACEDO – PI

ESPECIFICAÇÃO TÉCNICA

- Não se aplica.

Composição SINAPI - 88485

INFORMAÇÕES GERAIS

Código	Descrição da Composição	Unidade	
88485	FUNDO SELADOR ACRÍLICO, APLICAÇÃO MANUAL EM PAREDE, UMA DEMÃO. AF_04/2023	m ²	
Classe	Tipo		
Pintura Interna	-		
Atualização	Vigência	Macroclasse.classe.grupo	Situação
04/05/2023	06/2014	01.PINT.INTE.004/01	ATIVO

ITENS DA COMPOSIÇÃO

Base	Tipo	Código	Descrição	Unidade	Coefficiente
SINAPI	C	88310	PINTOR COM ENCARGOS COMPLEMENTARES	H	0,0666
SINAPI	C	88316	SERVENTE COM ENCARGOS COMPLEMENTARES	H	0,0222
SINAPI	I	6085	SELADOR ACRILICO OPACO PREMIUM INTERIOR/EXTERIOR	L	0,1666

Itens e suas Características

- Pintor com encargos complementares - oficial responsável pela execução da pintura;
- Servente com encargos complementares - auxilia o pintor na execução e no transporte horizontal do material no andar do serviço;
- Selador acrílico paredes internas e externas - resina à base de dispersão aquosa de copolímero estireno acrílico utilizado para uniformizar a absorção e selar as superfícies internas como alvenaria, reboco, concreto e gesso.

Equipamentos

- Não se aplica.

Critérios para Quantificação dos Serviços

5. CRITÉRIOS PARA QUANTIFICAÇÃO DOS SERVIÇOS

- Utilizar a área de parede efetivamente executada, excetuadas as áreas de requadro.
- Todos os vãos devem ser descontados (portas, janelas etc.).

Critérios de Aferição

Jorge Luis Simão da Cunha
Engenheiro Civil - CREA-PI 44521
Reg. Nac. 1922633992



OBRA: CONSTRUÇÃO DE DUAS SALAS NA PROINFÂNCIA ANANIAS MARIA DE ALENCAR
LOCAL: MUNICÍPIO DE FRANCISCO MACEDO – PI

ESPECIFICAÇÃO TÉCNICA

- Limpeza e preparo do ambiente para início dos serviços estão contemplados na produtividade da mão de obra; CADERNO TÉCNICO DE COMPOSIÇÕES SINAPI
- O esforço para colocação de escadas ou montagem das plataformas de trabalho está contemplado na composição.

Execução

- Observar a superfície: deve estar limpa, seca, sem poeira, gordura, graxa, sabão ou bolor antes de qualquer aplicação;
- Diluir o selador em água potável, conforme fabricante;
- Aplicar uma demão de fundo selador com rolo ou trincha.

Informações Complementares

- Não se aplica.

Pendências

9.PENDÊNCIAS

- Não se aplica.

Composição SINAPI - 104641

INFORMAÇÕES GERAIS

Código	Descrição da Composição	Unidade	
104641	PINTURA LÁTEX ACRÍLICA ECONÔMICA, APLICAÇÃO MANUAL EM PAREDES, DUAS DEMÃOS. AF_04/2023	m ²	
Classe	Tipo		
Pintura Interna	-		
Atualização	Vigência	Macroclasse.classe.grupo	Situação
04/05/2023	04/2023	01.PINT.INTE.023/01	ATIVO

ITEMS DA COMPOSIÇÃO

Base	Tipo	Código	Descrição	Unidade	Coeficiente
SINAPI	C	88310	PINTOR COM ENCARGOS COMPLEMENTARES	H	0,1631
SINAPI	C	88316	SERVENTE COM ENCARGOS COMPLEMENTARES	H	0,0544
SINAPI	I	35693	TINTA LÁTEX ACRÍLICA ECONOMICA, COR BRANCA	L	0,2678

Itens e suas Características

- Pintor com encargos complementares - oficial responsável pela execução da pintura;



OBRA: CONSTRUÇÃO DE DUAS SALAS NA PROINFÂNCIA ANANIAS MARIA DE ALENCAR
LOCAL: MUNICÍPIO DE FRANCISCO MACEDO – PI

ESPECIFICAÇÃO TÉCNICA

- Servente com encargos complementares - auxilia o pintor na execução e no transporte horizontal do material no andar do serviço;
- Tinta acrílica econômica, cor branco fosco - tinta à base de dispersão aquosa de copolímero estireno acrílico, fosca, linha Econômica.

Equipamentos

- Não se aplica.

Critérios para Quantificação dos Serviços

5.CRITÉRIOS PARA QUANTIFICAÇÃO DOS SERVIÇOS

- Utilizar a área de parede efetivamente executada, excetuadas as áreas de requadro.
- Todos os vãos devem ser descontados (portas, janelas etc.).

Critérios de Aferição

- Não inclui a preparação da superfície com selador e massa corrida;
- Para o consumo de tinta, considera-se a aplicação de uma camada de retoque, além das duas demãos;
- O esforço para colocação de escadas ou montagem das plataformas de trabalho está contemplado na composição. CADERNO TÉCNICO DE COMPOSIÇÕES SINAPI

Execução

- Observar a superfície: deve estar limpa, seca, sem poeira, gordura, graxa, sabão ou bolor antes de qualquer aplicação;
- Diluir a tinta em água potável, conforme fabricante;
- Aplicar duas demãos de tinta com rolo ou trincha. Respeitar o intervalo de tempo entre as duas aplicações.

Informações Complementares

- Não se aplica.

Pendências

9.PENDÊNCIAS

- Não se aplica.

Composição SINAPI - 88629

INFORMAÇÕES GERAIS

Código	Descrição da Composição	Unidade
88629	ARGAMASSA TRAÇO 1:3 (EM VOLUME DE CIMENTO E AREIA MÉDIA ÚMIDA), PREPARO MANUAL. AF_08/2019	m ³
Classe	Tipo	
Argamassas	ARGAMASSAS	

Jorge Luis Simão da Cunha
Engenheiro Civil - CREA-PI 44521
Reg. Nac. 1922633992



OBRA: CONSTRUÇÃO DE DUAS SALAS NA PROINFÂNCIA ANANIAS MARIA DE ALENCAR
LOCAL: MUNICÍPIO DE FRANCISCO MACEDO – PI

ESPECIFICAÇÃO TÉCNICA

Atualização	Vigência	Macroclasse.classe.grupo	Situação
13/09/2019	08/2019	01.SEDI.ARG.134/01	ATIVO

ITEMS DA COMPOSIÇÃO

Base	Tipo	Código	Descrição	Unidade	Coefficiente
SINAPI	C	88316	SERVENTE COM ENCARGOS COMPLEMENTARES	H	8,57
SINAPI	I	370	AREIA MÉDIA - POSTO JAZIDA/FORNECEDOR (RETIRADO NA JAZIDA, SEM TRANSPORTE)	m ³	1,07
SINAPI	I	1379	CIMENTO PORTLAND COMPOSTO CP II-32	KG	482,96

Itens e suas Características

- Servente: dose e mistura manualmente a argamassa;
- Areia média: areia média úmida, com taxa de inchamento de 30%;
- Cimento Portland Composto CP II-32.

Equipamentos

- Não se aplica.

Critérios para Quantificação dos Serviços

- Não se aplica.

Critérios de Aferição

- Para o levantamento dos índices de produtividade foram considerados os operários que estavam envolvidos com o preparo da argamassa;
- O traço indicado na composição refere-se a volume de materiais;
- Foi considerado um volume de água equivalente a 22% sobre a massa de materiais secos para o preparo da argamassa;
- Para o cálculo do consumo de insumos para a produção da argamassa, foram consideradas as sobras de argamassa ao final do dia.

Execução

- Fazer uma mistura inicial a seco de areia e cimento, conforme dosagem indicada;
- Adicionar água aos poucos, misturando com uma enxada até se obter uma massa homogênea e livre de grumos.

Informações Complementares

- Não se aplica.



OBRA: CONSTRUÇÃO DE DUAS SALAS NA PROINFÂNCIA ANANIAS MARIA DE ALENCAR
LOCAL: MUNICÍPIO DE FRANCISCO MACEDO – PI

ESPECIFICAÇÃO TÉCNICA

Pendências

- Não se aplica.

Composição SINAPI - 93281

INFORMAÇÕES GERAIS

Código	Descrição da Composição	Unidade	
93281	GUINCHO ELÉTRICO DE COLUNA, CAPACIDADE 400 KG, COM MOTO FREIO, MOTOR TRIFÁSICO DE 1,25 CV - CHP DIURNO. AF_03/2016	CHP	
Classe	Tipo		
Equipamentos	CUSTO HORÁRIO PRODUTIVO DIURNO		
Atualização	Vigência	Macroclasse.classe.grupo	Situação
21/03/2016	03/2016	03.CHOR.CHPD.105/01	ATIVO

ITENS DA COMPOSIÇÃO

Base	Tipo	Código	Descrição	Unidade	Coeficiente
SINAPI	C	93277	GUINCHO ELÉTRICO DE COLUNA, CAPACIDADE 400 KG, COM MOTO FREIO, MOTOR TRIFÁSICO DE 1,25 CV - DEPRECIACÃO. AF_03/2016	H	1
SINAPI	C	93278	GUINCHO ELÉTRICO DE COLUNA, CAPACIDADE 400 KG, COM MOTO FREIO, MOTOR TRIFÁSICO DE 1,25 CV - JUROS. AF_03/2016	H	1
SINAPI	C	93279	GUINCHO ELÉTRICO DE COLUNA, CAPACIDADE 400 KG, COM MOTO FREIO, MOTOR TRIFÁSICO DE 1,25 CV - MANUTENÇÃO. AF_03/2016	H	1
SINAPI	C	93280	GUINCHO ELÉTRICO DE COLUNA, CAPACIDADE 400 KG, COM MOTO FREIO, MOTOR TRIFÁSICO DE 1,25 CV - MATERIAIS NA OPERAÇÃO. AF_03/2016	H	1
SINAPI	C	88295	OPERADOR DE GUINCHO COM ENCARGOS COMPLEMENTARES	H	1

Itens e suas Características

- guincho elétrico de coluna, capacidade 400 kg, com moto freio, motor trifásico de 1,25 cv;

- operador de guincho.

Equipamentos

- Não se aplica.



OBRA: CONSTRUÇÃO DE DUAS SALAS NA PROINFÂNCIA ANANIAS MARIA DE ALENCAR
LOCAL: MUNICÍPIO DE FRANCISCO MACEDO – PI

ESPECIFICAÇÃO TÉCNICA

Critérios para Quantificação dos Serviços

- Hora efetiva em operação produtiva.

Critérios de Aferição

- Pesquisa bibliográfica em Manuais Técnicos e catálogos de equipamentos;
- Consideração de custos de depreciação, juros, manutenção, materiais na operação, mão de obra (se houver);
- Condição de severidade adotada foi a Média;
- Impostos e seguros obrigatórios incidentes (se for caminhão ou veículo automotivo) ou não.

Execução

- Não se aplica.

Informações Complementares

- Não se aplica.

Pendências

- Não se aplica.

Composição SINAPI - 87313

INFORMAÇÕES GERAIS

Código	Descrição da Composição	Unidade	
87313	ARGAMASSA TRAÇO 1:3 (EM VOLUME DE CIMENTO E AREIA GROSSA ÚMIDA) PARA CHAPISCO CONVENCIONAL, PREPARO MECÂNICO COM BETONEIRA 400 L. AF_08/2019	m ³	
Classe		Tipo	
Argamassas		ARGAMASSAS	
Atualização	Vigência	Macroclasse.classe.grupo	Situação
13/09/2019	08/2019	01.SEDI.ARGA.035/01	ATIVO

ITEMS DA COMPOSIÇÃO

Base	Tipo	Código	Descrição	Unidade	Coefficiente
SINAPI	C	88831	BETONEIRA CAPACIDADE NOMINAL DE 400 L, CAPACIDADE DE MISTURA 280 L, MOTOR ELÉTRICO TRIFÁSICO POTÊNCIA DE 2 CV, SEM CARREGADOR - CHI DIURNO. AF_05/2023	CHI	3,31



OBRA: CONSTRUÇÃO DE DUAS SALAS NA PROINFÂNCIA ANANIAS MARIA DE ALENCAR
LOCAL: MUNICÍPIO DE FRANCISCO MACEDO – PI

ESPECIFICAÇÃO TÉCNICA

SINAPI	C	88830	BETONEIRA CAPACIDADE NOMINAL DE 400 L, CAPACIDADE DE MISTURA 280 L, MOTOR ELÉTRICO TRIFÁSICO POTÊNCIA DE 2 CV, SEM CARREGADOR - CHP DIURNO. AF_05/2023	CHP	1,01
SINAPI	C	88377	OPERADOR DE BETONEIRA ESTACIONÁRIA/MISTURADOR COM ENCARGOS COMPLEMENTARES	H	4,32
SINAPI	I	367	AREIA GROSSA - POSTO JAZIDA/FORNECEDOR (RETIRADO NA JAZIDA, SEM TRANSPORTE)	m ³	0,95
SINAPI	I	1379	CIMENTO PORTLAND COMPOSTO CP II-32	KG	426,49

Itens e suas Características

- Operador de betoneira: carrega, descarrega e opera a betoneira;
- Areia grossa: areia grossa úmida, com taxa de inchamento de 25%;
- Cimento Portland Composto CP II-32;
- Betoneira com capacidade de 400 l.

Equipamentos

- Betoneira: capacidade nominal 400 l, capacidade de mistura 280 l, motor elétrico trifásico potência 2 CV, sem carregador.

Critérios para Quantificação dos Serviços

- Argamassa recomendada para execução de chapisco aplicado com colher de pedreiro ou projetado com "canequinha".

Critérios de Aferição

- Para o levantamento dos índices de produtividade foram considerados os operários que estavam envolvidos com o preparo da argamassa;
- O traço indicado na composição refere-se a volume de materiais;
- Foi considerado um volume de água equivalente a 30% sobre a massa de materiais secos para o preparo da argamassa;
- Para o cálculo do consumo de insumos para a produção da argamassa, foram consideradas as sobras de argamassa ao final do dia;
- Foram separados o tempo produtivo (CHP) e o tempo improdutivo (CHI) do equipamento da seguinte forma:
 - > CHP: considera os tempos de carregamento, mistura e descarregamento;
 - > CHI: considera os demais tempos da jornada de trabalho;
 - O tempo de carregamento foi calculado a partir dos valores medidos em campo, considerando a capacidade de mistura do equipamento;
 - O tempo de mistura foi calculado a partir dos valores medidos em campo e referências bibliográficas;
 - O tempo de descarregamento foi calculado a partir dos valores medidos em campo.



OBRA: CONSTRUÇÃO DE DUAS SALAS NA PROINFÂNCIA ANANIAS MARIA DE ALENCAR
LOCAL: MUNICÍPIO DE FRANCISCO MACEDO – PI

ESPECIFICAÇÃO TÉCNICA

Execução

- Adicionar um pouco da água na betoneira e ligá-la;
- Lançar a areia e o cimento conforme dosagem indicada e adicionar água restante da água de amassamento aos poucos até se obter uma mistura homogênea e livre de grumos;
- Respeitar o tempo mínimo de batida indicado pela norma e/ou pelo fabricante do equipamento.

Informações Complementares

- Não se aplica.

Pendências

- Não se aplica.

Composição SINAPI - 96622

INFORMAÇÕES GERAIS

Código	Descrição da Composição	Unidade	
96622	LASTRO COM MATERIAL GRANULAR, APLICADO EM PISOS OU LAJES SOBRE SOLO, ESPESSURA DE *5 CM*. AF_01/2024	m³	
Classe		Tipo	
Lastró		LASTROS/FUNDACOES DIVERSAS	
Atualização	Vigência	Macroclasse.classe.grupo	Situação
05/02/2024	08/2017	01.FUES.LAST.004/01	ATIVO

ITEMS DA COMPOSIÇÃO

Base	Tipo	Código	Descrição	Unidade	Coefficiente
SINAPI	C	88309	PEDREIRO COM ENCARGOS COMPLEMENTARES	H	1,942
SINAPI	C	91278	PLACA VIBRATÓRIA REVERSÍVEL COM MOTOR 4 TEMPOS A GASOLINA, FORÇA CENTRÍFUGA DE 25 KN (2500 KGF), POTÊNCIA 5,5 CV - CHI DIURNO. AF_08/2015	CHI	0,03
SINAPI	C	91277	PLACA VIBRATÓRIA REVERSÍVEL COM MOTOR 4 TEMPOS A GASOLINA, FORÇA CENTRÍFUGA DE 25 KN (2500 KGF), POTÊNCIA 5,5 CV - CHP DIURNO. AF_08/2015	CHP	0,032
SINAPI	C	88316	SERVENTE COM ENCARGOS COMPLEMENTARES	H	0,765
SINAPI	I	4718	PEDRA BRITADA N. 2 (19 A 38 MM) POSTO PEDREIRA/FORNECEDOR, SEM FRETE	m³	1,38



OBRA: CONSTRUÇÃO DE DUAS SALAS NA PROINFÂNCIA ANANIAS MARIA DE ALENCAR
LOCAL: MUNICÍPIO DE FRANCISCO MACEDO – PI

ESPECIFICAÇÃO TÉCNICA

Itens e suas Características

- Pedreiro: responsável pelo lançamento e espalhamento do material granular;
- Servente: responsável por compactar o lastro e auxiliar o pedreiro em todas as atividades;
- Pedra britada n. 2 (19 a 38 mm) posto pedreira/fornecedor, sem frete;
- Placa vibratória reversível para compactação do material granular.

Equipamentos

- Compactador de solos com placa vibratória reversível com motor 4 tempos a gasolina, força centrífuga de 25 kN (2500 kgf), potência de 5,5 CV.

Critérios para Quantificação dos Serviços

- Utilizar o volume de material granular para execução de lastro, dado pela área de projeção da peça multiplicada pela espessura.

Critérios de Aferição

- Para o levantamento dos índices de produtividade foram considerados os operários que estavam envolvidos diretamente na execução do serviço;
- Os valores calculados de produtividade não incluem o transporte do material até a frente de trabalho;
- Foi considerada perda incorporada no cálculo do consumo de material granular de aproximadamente

Execução

- Lançar e espalhar a camada de brita sobre solo previamente compactado e nivelado;
- Após o lançamento, compactar com placa vibratória e nivelar a superfície.

Informações Complementares

- O insumo "pedra britada n. 2" pode ser substituído por outros materiais granulares, como: areia grossa, areia média, brita 1, brita 3 e brita 4.
- Como o lastro de brita tem alta permeabilidade, manter o material úmido, porém não encharcado (com água livre) de forma que o concreto a ser lançado não tenha água subtraída pelo lastro;
- Jamais apoiar as armaduras inferiores diretamente sobre o lastro.

Pendências

- Não se aplica.

Composição SINAPI - 91397

INFORMAÇÕES GERAIS



OBRA: CONSTRUÇÃO DE DUAS SALAS NA PROINFÂNCIA ANANIAS MARIA DE ALENCAR
LOCAL: MUNICÍPIO DE FRANCISCO MACEDO – PI

ESPECIFICAÇÃO TÉCNICA

Código	Descrição da Composição	Unidade	
91397	CAMINHÃO PIPA 10.000 L TRUCADO, PESO BRUTO TOTAL 23.000 KG, CARGA ÚTIL MÁXIMA 15.935 KG, DISTÂNCIA ENTRE EIXOS 4,8 M, POTÊNCIA 230 CV, INCLUSIVE TANQUE DE AÇO PARA TRANSPORTE DE ÁGUA - JUROS. AF_06/2014	H	
Classe		Tipo	
Manutenção e Materiais na Operação dos		COMPOSIÇÕES AUXILIARES	
Atualização	Vigência	Macroclasse.classe.grupo	Situação
23/08/2023	06/2014	03.CHOR.CAUX.344/01	ATIVO

ITEMS DA COMPOSIÇÃO

Base	Tipo	Código	Descrição	Unidade	Coefficiente
SINAPI	I	37758	CAMINHAO TRUCADO, PESO BRUTO TOTAL 23000 KG, CARGA UTIL MAXIMA 15285 KG, DISTANCIA ENTRE EIXOS 4,80 M, POTENCIA 326 CV (INCLUI CABINE E CHASSI, NAO INCLUI CARROCERIA)	UN	0,0000141
SINAPI	I	37736	TANQUE DE ACO CARBONO NAO REVESTIDO, PARA TRANSPORTE DE AGUA COM CAPACIDADE DE 10 M3, COM BOMBA CENTRIFUGA POR TOMADA DE FORCA, VAZAO MAXIMA *75* M3/H (INCLUI MONTAGEM_NAO INCLUI CAMINHAO)	UN	0,0000144

Itens e suas Características

- caminhão pipa 10.000 L trucado, peso bruto total 23.000 kg, carga útil máxima 15.935 kg, distância entre eixos 4,80 m, potência 230 CV, inclusive tanque de aço para transporte de água capacidade 10 m³.

Equipamentos

- Não se aplica.

Critérios para Quantificação dos Serviços

- Hora alocada à composição principal CHP ou CHI;

- Calculado pela fórmula $J = (Vm * i) / (HTA * 1,25)$, onde: J = Custo horário dos juros; Va = Valor de aquisição, custo de insumo disponibilizado no SINAPI; i = Taxa de juros anual, adotado valor de 6,17% a.a.; Vm = Valor médio do equipamento:

$Vm = ((n+1) * Va) / (2 * n)$; n = Vida útil, considerada em anos; HTA = Horas trabalhadas por ano; 1,25 = Fator para considerar as Horas Disponíveis por ano.

Critérios de Aferição

- Pesquisa bibliográfica em Manuais Técnicos e catálogos de equipamentos;

Jorge Luis Simão da Cunha
Engenheiro Civil - CREA-PI 44521
Reg. Nac. 1922633992



**OBRA: CONSTRUÇÃO DE DUAS SALAS NA PROINFÂNCIA ANANIAS MARIA DE ALENCAR
LOCAL: MUNICÍPIO DE FRANCISCO MACEDO – PI**

ESPECIFICAÇÃO TÉCNICA

- Condição de severidade adotada foi a Média.

Execução

- Não se aplica.

Informações Complementares

- Não se aplica.

Pendências

- Não se aplica.



OBRA: CONSTRUÇÃO DE DUAS SALAS NA PROINFÂNCIA ANANIAS MARIA DE ALENCAR
LOCAL: MUNICÍPIO DE FRANCISCO MACEDO – PI

11.0 PLANILHAS ORÇAMENTÁRIAS



PREFEITURA MUNICIPAL DE FRANCISCO MACEDO - PI

OBRA: CONSTRUÇÃO DE DUAS SALAS NA PROINFÂNCIA ANANIAS MARIA DE ALENCAR
LOCAL: MUNICÍPIO DE FRANCISCO MACEDO - PI

Bancos
SINAPI - 12/2025 - Piauí
ORSE - 11/2025 - Sergipe
SEINFRA - 028 - Ceará

B.D.I.
21,63%

Encargos Sociais
Não Desonerado:
Horista: 113,33%
Mensalista: 71,12%

Planilha Orçamentária Resumida

Item	Descrição	Quant.	Total	Peso (%)
1	SERVIÇOS PRELIMINARES	1	3.657,38	2,35 %
2	ADMINISTRAÇÃO LOCAL DE OBRA	1	6.361,55	4,10 %
3	CONSTRUÇÃO DAS SALAS DE AULA	1	144.956,85	93,33 %
4	SERVIÇOS FINAIS	1	335,56	0,22 %

Total sem BDI 127.693,51
Total do BDI 27.617,83
Total Geral 155.311,34



PREFEITURA MUNICIPAL DE FRANCISCO MACEDO - PI

OBRA: CONSTRUÇÃO DE DUAS SALAS NA PROINFÂNCIA ANANIAS MARIA DE ALENCAR
LOCAL: MUNICÍPIO DE FRANCISCO MACEDO - PI

Bancos
SINAPI - 12/2025 - Piauí
ORSE - 11/2025 - Sergipe
SEINFRA - 028 - Ceará

B.D.I.
21,63%

Encargos Sociais
Não Desonerado:
Horista: 113,33%
Mensalista: 71,12%

Orçamento Sintético

Item	Código	Banco	Descrição	Und	Quant.	Valor Unit	Valor Unit com BDI	Total	Peso (%)
1			SERVIÇOS PRELIMINARES		1		3.657,38	3.657,38	2,35 %
1.1	103689	SINAPI	FORNECIMENTO E INSTALAÇÃO DE PLACA DE OBRA COM CHAPA GALVANIZADA E ESTRUTURA DE MADEIRA. AF_03/2022_PS	m²	6,48	464,04	564,41	3.657,38	2,35 %
2			ADMINISTRAÇÃO LOCAL DE OBRA		1		6.361,55	6.361,55	4,10 %
2.1	90777	SINAPI	ENGENHEIRO CIVIL DE OBRA JUNIOR COM ENCARGOS COMPLEMENTARES	H	25	131,70	160,19	4.004,75	2,58 %
2.2	90776	SINAPI	ENCARREGADO GERAL COM ENCARGOS COMPLEMENTARES	H	30	38,42	46,73	1.401,90	0,90 %
2.3	90767	SINAPI	APONTADOR OU APROPRIADOR COM ENCARGOS COMPLEMENTARES	H	30	26,17	31,83	954,90	0,61 %
3			CONSTRUÇÃO DAS SALAS DE AULA		1		144.956,85	144.956,85	93,33 %
3.1			INFRAESTRUTURA		1		12.101,46	12.101,46	7,79 %
3.1.1	99059	SINAPI	LOCAÇÃO CONVENCIONAL DE OBRA, UTILIZANDO GABARITO DE TÁBUAS CORRIDAS PONTALETADAS A CADA 2,00M - 2 UTILIZAÇÕES. AF_03/2024	M	50,7	60,31	73,36	3.719,35	2,39 %
3.1.2	93358	SINAPI	ESCAVAÇÃO MANUAL DE VALA. AF_09/2024	m³	3,05	85,87	104,44	318,54	0,21 %
3.1.3	101616	SINAPI	PREPARO DE FUNDO DE VALA COM LARGURA MENOR QUE 1,5 M (ACERTO DO SOLO NATURAL). AF_08/2020	m²	7,6	6,33	7,70	58,52	0,04 %
3.1.4	93382	SINAPI	REATERRO MANUAL DE VALAS, COM COMPACTADOR DE SOLOS DE PERCUSSÃO. AF_08/2023	m³	3,05	25,76	31,33	95,56	0,06 %
3.1.5	96619	SINAPI	LASTRO DE CONCRETO MAGRO, APLICADO EM BLOCOS DE COROAMENTO OU SAPATAS, ESPESSURA DE 5 CM. AF_01/2024	m²	7,6	49,24	59,89	455,16	0,29 %
3.1.6	C0054	SEINFRA	ALVENARIA DE EMBASAMENTO DE PEDRA ARGAMASSADA	m³	2,3	632,83	769,71	1.770,33	1,14 %
3.1.7	103334	SINAPI	ALVENARIA DE VEDAÇÃO DE BLOCOS CERÂMICOS FURADOS NA HORIZONTAL DE 14X9X19 CM (ESPESSURA 14 CM, BLOCO DEITADO) E ARGAMASSA DE ASSENTAMENTO COM PREPARO EM BETONEIRA. AF_12/2021	m²	15,21	150,00	182,45	2.775,06	1,79 %
3.1.8	102487	SINAPI	CONCRETO CICLÓPICO FCK = 15MPA, 30% PEDRA DE MÃO EM VOLUME REAL. INCLUSIVE LANÇAMENTO. AF_05/2021	m³	3,05	784,14	953,75	2.908,94	1,87 %
3.2			SUPERESTRUTURA		1		22.067,92	22.067,92	14,21 %
3.2.1	92419	SINAPI	MONTAGEM E DESMONTAGEM DE FÔRMA DE PILARES RETANGULARES E ESTRUTURAS SIMILARES, PÉ-DIREITO SIMPLES, EM CHAPA DE MADEIRA COMPENSADA RESINADA, 4 UTILIZAÇÕES. AF_09/2020	m²	16,2	91,34	111,10	1.799,82	1,16 %
3.2.2	92455	SINAPI	MONTAGEM E DESMONTAGEM DE FÔRMA DE VIGA, ESCORAMENTO COM GARFO DE MADEIRA, PÉ-DIREITO SIMPLES, EM CHAPA DE MADEIRA RESINADA, 4 UTILIZAÇÕES. AF_09/2020	m²	27,7	171,85	209,02	5.789,85	3,73 %
3.2.3	103669	SINAPI	CONCRETAGEM DE PILARES, FCK = 25 MPA, COM USO DE BALDES - LANÇAMENTO, ADENSAMENTO E ACABAMENTO. AF_02/2022	m³	0,26	1.012,91	1.232,00	320,32	0,21 %
3.2.4	103675	SINAPI	CONCRETAGEM DE VIGAS E LAJES, FCK=25 MPA, PARA LAJES MACIÇAS OU NERVURADAS COM USO DE BOMBA - LANÇAMENTO, ADENSAMENTO E ACABAMENTO. AF_02/2022_PS	m³	1,53	717,87	873,15	1.335,92	0,86 %
3.2.5	92762	SINAPI	ARMAÇÃO DE PILAR OU VIGA DE ESTRUTURA CONVENCIONAL DE CONCRETO ARMADO UTILIZANDO AÇO CA-50 DE 10,0 MM - MONTAGEM. AF_06/2022	KG	214,2	10,00	12,16	2.604,67	1,68 %
3.2.6	92759	SINAPI	ARMAÇÃO DE PILAR OU VIGA DE ESTRUTURA CONVENCIONAL DE CONCRETO ARMADO UTILIZANDO AÇO CA-60 DE 5,0 MM - MONTAGEM. AF_06/2022	KG	642,6	13,07	15,90	10.217,34	6,58 %
3.3			PAREDES E PAINÉIS		1		23.572,98	23.572,98	15,18 %
3.3.1	103332	SINAPI	ALVENARIA DE VEDAÇÃO DE BLOCOS CERÂMICOS FURADOS NA HORIZONTAL DE 9X14X19 CM (ESPESSURA 9 CM) E ARGAMASSA DE ASSENTAMENTO COM PREPARO EM BETONEIRA. AF_12/2021	m²	152,1	122,95	149,54	22.745,03	14,64 %
3.3.2	105024	SINAPI	VERGA MOLDADA IN LOCO EM CONCRETO, ESPESSURA DE *10* CM. AF_03/2024	M	12	52,60	63,98	767,76	0,49 %
3.3.3	105030	SINAPI	CONTRAVERGA MOLDADA IN LOCO EM CONCRETO, ESPESSURA DE *10* CM. AF_03/2024	M	1,2	41,24	50,16	60,19	0,04 %
3.4			PISOS		1		20.359,71	20.359,71	13,11 %
3.4.1	96622	SINAPI	LASTRO COM MATERIAL GRANULAR, APLICADO EM PISOS OU LAJES SOBRE SOLO, ESPESSURA DE *5 CM*. AF_01/2024	m³	3,09	431,68	525,05	1.622,40	1,04 %
3.4.2	96620	SINAPI	LASTRO DE CONCRETO MAGRO, APLICADO EM PISOS, LAJES SOBRE SOLO OU RADIERS. AF_01/2024	m³	2,07	925,18	1.125,30	2.329,37	1,50 %
3.4.3	87682	SINAPI	CONTRAPISO EM ARGAMASSA TRAÇO 1:4 (CIMENTO E AREIA), PREPARO MANUAL, APLICADO EM ÁREAS SECAS SOBRE LAJE, NÃO ADERIDO, ACABAMENTO NÃO REFORÇADO, ESPESSURA 4CM. AF_07/2021	m²	103,25	54,01	65,69	6.782,49	4,37 %
3.4.4	87246	SINAPI	REVESTIMENTO CERÂMICO PARA PISO COM PLACAS TIPO ESMALTADA DE DIMENSÕES 35X35 CM APLICADA EM AMBIENTES DE ÁREA MENOR QUE 5 M2. AF_02/2023_PE	m²	103,25	71,35	86,78	8.960,04	5,77 %
3.4.5	88649	SINAPI	RODAPÉ CERÂMICO DE 7CM DE ALTURA COM PLACAS TIPO ESMALTADA DE DIMENSÕES 45X45CM. AF_02/2023	M	59,2	9,24	11,24	665,41	0,43 %
3.5			ESQUADRIAS		1		4.542,41	4.542,41	2,92 %
3.5.1	91333	SINAPI	KIT DE PORTA DE MADEIRA FRISADA, SEMI-OCA (LEVE OU MÉDIA), PADRÃO POPULAR, 80X210CM, ESPESSURA DE 3,5CM, ITENS INCLUSOS: DOBRADIÇAS, MONTAGEM E INSTALAÇÃO DO BATENTE, SEM FECHADURA - FORNECIMENTO E INSTALAÇÃO. AF_12/2019	UN	2	879,48	1.069,71	2.139,42	1,38 %
3.5.2	94570	SINAPI	JANELA DE ALUMÍNIO DE CORRER COM 2 FOLHAS PARA VIDROS (VIDROS INCLUSOS), BATENTE/ REQUADRO 6 A 14 CM, ACABAMENTO COM ACETATO OU BRILHANTE, FIXAÇÃO COM PARAFUSO, SEM GUARNIÇÃO/ ALIZAR, DIMENSÕES 100X120 CM, VEDAÇÃO COM SILICONE, EXCLUSIVE CONTRAMARCO - FORNECIMENTO E INSTALAÇÃO. AF_11/2024	m²	6,6	299,34	364,09	2.402,99	1,55 %
3.6			COBERTURA		1		18.432,11	18.432,11	11,87 %



PREFEITURA MUNICIPAL DE FRANCISCO MACEDO - PI

OBRA: CONSTRUÇÃO DE DUAS SALAS NA PROINFÂNCIA ANANIAS MARIA DE ALENCAR
LOCAL: MUNICÍPIO DE FRANCISCO MACEDO - PI

Bancos
SINAPI - 12/2025 - Piauí
ORSE - 11/2025 - Sergipe
SEINFRA - 028 - Ceará

B.D.I.
21,63%

Encargos Sociais
Não Desonerado:
Horista: 113,33%
Mensalista: 71,12%

Orçamento Sintético

Item	Código	Banco	Descrição	Und	Quant.	Valor Unit	Valor Unit com BDI	Total	Peso (%)
3.6.1	92541	SINAPI	TRAMA DE MADEIRA COMPOSTA POR RIPAS, CAIBROS E TERÇAS PARA TELHADOS DE ATÉ 2 ÁGUAS PARA TELHA CERÂMICA CAPA-CANAL, INCLUSO TRANSPORTE VERTICAL. AF_07/2019	m²	102,27	69,44	84,46	8.637,72	5,56 %
3.6.2	94201	SINAPI	TELHAMENTO COM TELHA CERÂMICA CAPA-CANAL, TIPO COLONIAL, COM ATÉ 2 ÁGUAS, INCLUSO TRANSPORTE VERTICAL. AF_07/2019	m²	102,27	44,33	53,92	5.514,40	3,55 %
3.6.3	102233	SINAPI	PINTURA IMUNIZANTE PARA MADEIRA, 1 DEMÃO. AF_01/2021	m²	102,27	12,65	15,39	1.573,94	1,01 %
3.6.4	9078	ORSE	Calha em chapa de alumínio, desenvolvimento 80 cm	m	12,3	138,94	168,99	2.078,58	1,34 %
3.6.5	293	ORSE	Rufo em chapa de zinco, larg = 30,0cm	m	17	30,35	36,91	627,47	0,40 %
3.7			FORROS		1		5.767,55	5.767,55	3,71 %
3.7.1	96113	SINAPI	FORRO EM PLAÇAS DE GESSO, PARA AMBIENTES COMERCIAIS. AF_08/2023 PS	m²	103,25	45,93	55,86	5.767,55	3,71 %
3.8			REVESTIMENTOS		1		19.946,22	19.946,22	12,84 %
3.8.1	87879	SINAPI	CHAPISCO APLICADO EM ALVENARIAS E ESTRUTURAS DE CONCRETO INTERNAS, COM COLHER DE PEDREIRO, ARGAMASSA TRAÇO 1:3 COM PREPARO EM BETONEIRA 400L. AF_10/2022	m²	326,88	4,83	5,87	1.918,79	1,24 %
3.8.2	87794	SINAPI	EMBOÇO OU MASSA ÚNICA EM ARGAMASSA TRAÇO 1:2:8, PREPARO MANUAL, APLICADA MANUALMENTE EM PANOS CEGOS DE FACHADA (SEM PRESENÇA DE VÁOS), ESPESSURA DE 25 MM. AF_09/2022	m²	326,88	45,34	55,15	18.027,43	11,61 %
3.9			PINTURAS		1		15.677,78	15.677,78	10,09 %
3.9.1	88485	SINAPI	FUNDO SELADOR ACRÍLICO, APLICAÇÃO MANUAL EM PAREDE, UMA DEMÃO. AF_04/2023	m²	304,2	3,97	4,83	1.469,29	0,95 %
3.9.2	88497	SINAPI	EMASSAMENTO COM MASSA LÁTEX, APLICAÇÃO EM PAREDE, DUAS DEMÃOS, LIXAMENTO MANUAL. AF_04/2023	m²	304,2	16,70	20,31	6.178,30	3,98 %
3.9.3	104641	SINAPI	PINTURA LÁTEX ACRÍLICA ECONÔMICA, APLICAÇÃO MANUAL EM PAREDES, DUAS DEMÃOS. AF_04/2023	m²	304,2	9,13	11,10	3.376,62	2,17 %
3.9.4	88484	SINAPI	FUNDO SELADOR ACRÍLICO, APLICAÇÃO MANUAL EM TETO, UMA DEMÃO. AF_04/2023	m²	103,25	4,92	5,98	617,44	0,40 %
3.9.5	88494	SINAPI	EMASSAMENTO COM MASSA LÁTEX, APLICAÇÃO EM TETO, UMA DEMÃO, LIXAMENTO MANUAL. AF_04/2023	m²	103,25	20,29	24,68	2.548,21	1,64 %
3.9.6	104639	SINAPI	PINTURA LÁTEX ACRÍLICA ECONÔMICA, APLICAÇÃO MANUAL EM TETO, DUAS DEMÃOS. AF_04/2023	m²	103,25	11,44	13,91	1.436,21	0,92 %
3.9.7	102233	SINAPI	PINTURA IMUNIZANTE PARA MADEIRA, 1 DEMÃO. AF_01/2021	m²	3,36	12,65	15,39	51,71	0,03 %
3.10			INSTALAÇÕES		1		2.488,71	2.488,71	1,60 %
3.10.1			INSTALAÇÕES ELÉTRICAS		1		2.488,71	2.488,71	1,60 %
3.10.1.1	101875	SINAPI	QUADRO DE DISTRIBUIÇÃO DE ENERGIA EM CHAPA DE AÇO GALVANIZADO, DE EMBUTIR, COM BARRAMENTO TRIFÁSICO, PARA 12 DISJUNTORES DIN 100A - FORNECIMENTO E INSTALAÇÃO. AF_07/2025	UN	1	454,61	552,94	552,94	0,36 %
3.10.1.2	91926	SINAPI	CABO DE COBRE FLEXÍVEL ISOLADO, 2,5 MM², ANTI-CHAMA 450/750 V, PARA CIRCUITOS TERMINAIS - FORNECIMENTO E INSTALAÇÃO. AF_03/2023	M	90	4,76	5,79	521,10	0,34 %
3.10.1.3	93654	SINAPI	DISJUNTOR MONOPOLAR TIPO DIN, CORRENTE NOMINAL DE 16A - FORNECIMENTO E INSTALAÇÃO. AF_07/2025	UN	1	11,33	13,78	13,78	0,01 %
3.10.1.4	106027	SINAPI	DISPOSITIVO DPS 20KA-175V OU 275V - FORNECIMENTO E INSTALAÇÃO. AF_07/2025	UN	1	70,97	86,32	86,32	0,06 %
3.10.1.5	97610	SINAPI	LÂMPADA COMPACTA DE LED 10 W, BASE E27 - FORNECIMENTO E INSTALAÇÃO. AF_09/2024	UN	4	13,09	15,92	63,68	0,04 %
3.10.1.6	91996	SINAPI	TOMADA MÉDIA DE EMBUTIR (1 MÓDULO), 2P+T 10 A, INCLUINDO SUPORTE E PLACA - FORNECIMENTO E INSTALAÇÃO. AF_03/2023	UN	8	37,53	45,65	365,20	0,24 %
3.10.1.7	91981	SINAPI	INTERRUPTOR BIPOLAR (1 MÓDULO), 10A/250V, INCLUINDO SUPORTE E PLACA - FORNECIMENTO E INSTALAÇÃO. AF_03/2023	UN	2	54,10	65,80	131,60	0,08 %
3.10.1.8	91835	SINAPI	ELETRODUTO FLEXÍVEL CORRUGADO REFORÇADO, PVC, DN 25 MM (3/4"), PARA CIRCUITOS TERMINAIS, INSTALADO EM FORRO - FORNECIMENTO E INSTALAÇÃO. AF_03/2023	M	30,2	20,53	24,97	754,09	0,49 %
4			SERVIÇOS FINAIS		1		335,56	335,56	0,22 %
4.1	2450	ORSE	Limpeza geral	m²	103,25	2,67	3,25	335,56	0,22 %

Total sem BDI
Total do BDI
Total Geral

127.693,51
27.617,83
155.311,34



OBRA: CONSTRUÇÃO DE DUAS SALAS NA PROINFÂNCIA ANANIAS MARIA DE ALENCAR
LOCAL: MUNICÍPIO DE FRANCISCO MACEDO – PI

12.0 CRONOGRAMA FÍSICO - FINANCEIRO



PREFEITURA MUNICIPAL DE FRANCISCO MACEDO - PI

OBRA: CONSTRUÇÃO DE DUAS SALAS NA PROINFÂNCIA ANANIAS MARIA DE ALENCAR
LOCAL: MUNICÍPIO DE FRANCISCO MACEDO - PI

Bancos B.D.I.
SINAPI - 12/2025 - Piauí 21,63%
ORSE - 11/2025 -
Sergipe
SEINFRA - 028 - Ceará

Encargos Sociais
Não Desonerado:
Horista: 113,33%
Mensalista: 71,12%

Cronograma Físico e Financeiro

Item	Descrição	Total Por Etapa	30 DIAS	60 DIAS	90 DIAS
1	SERVIÇOS PRELIMINARES	100,00% 3.657,38	100,00% 3.657,38		
2	ADMINISTRAÇÃO LOCAL DE OBRA	100,00% 6.361,55	40,00% 2.544,62	40,00% 2.544,62	20,00% 1.272,31
3	CONSTRUÇÃO DAS SALAS DE AULA	100,00% 144.956,85	38,97% 56.489,68	40,82% 59.171,39	20,21% 29.295,78
4	SERVIÇOS FINAIS	100,00% 335,56			100,00% 335,56
Porcentagem			40,37%	39,74%	19,9%
Custo			62.691,68	61.716,00	30.903,64
Porcentagem Acumulado			40,37%	80,1%	100,0%
Custo Acumulado			62.691,68	124.407,68	155.311,34



OBRA: CONSTRUÇÃO DE DUAS SALAS NA PROINFÂNCIA ANANIAS MARIA DE ALENCAR
LOCAL: MUNICÍPIO DE FRANCISCO MACEDO – PI

13.0 COMPOSIÇÕES DE CUSTO UNITÁRIO



PREFEITURA MUNICIPAL DE FRANCISCO MACEDO - PI

OBRA: CONSTRUÇÃO DE DUAS SALAS NA PROINFÂNCIA ANANIAS MARIA DE ALENCAR
LOCAL: MUNICÍPIO DE FRANCISCO MACEDO - PI

Bancos
SINAPI - 12/2025 - Piauí
ORSE - 11/2025 - Sergipe
SEINFRA - 028 - Ceará

B.D.I.
21,63%

Encargos Sociais
Não Desonerado:
Horista: 113,33%
Mensalista: 71,12%

Composições Analíticas com Preço Unitário

Composições Principais

	Código	Banco	Descrição	Tipo	Und	Quant.	Valor Unit	Total	
1.1									
Composição	103689	SINAPI	FORNECIMENTO E INSTALAÇÃO DE PLACA DE OBRA COM CHAPA GALVANIZADA E ESTRUTURA DE MADEIRA. AF_03/2022_PS	Sinalização Vertical Viária	m²	1,0000000	464,04	464,04	
Composição Auxiliar	88316	SINAPI	SERVENTE COM ENCARGOS COMPLEMENTARES	Livro SINAPI: Cálculos e Parâmetros	H	1,1186000	21,71	24,28	
Composição Auxiliar	88262	SINAPI	CARPINTEIRO DE FORMAS COM ENCARGOS COMPLEMENTARES	Livro SINAPI: Cálculos e Parâmetros	H	0,3729000	26,97	10,05	
Composição Auxiliar	102234	SINAPI	PINTURA IMUNIZANTE PARA MADEIRA, 2 DEMÃOS. AF_01/2021	Pintura em Madeira	m²	0,5000000	25,31	12,65	
Insumo	00005069	SINAPI	PREGO DE AÇO POLIDO COM CABECA 17 X 27 (2 1/2 X 11)	Material	KG	0,0132000	20,74	0,27	
Insumo	00005065	SINAPI	PREGO DE AÇO POLIDO COM CABECA 10 X 10 (7/8 X 17)	Material	KG	0,0113000	38,70	0,43	
Insumo	00004813	SINAPI	PLACA DE OBRA (PARA CONSTRUÇÃO CIVIL) EM CHAPA GALVANIZADA "N. 22", ADESIVADA, DE *2,4 X 1,2* M (SEM POSTES PARA FIXAÇÃO)	Material	m²	1,0000000	400,00	400,00	
Insumo	00004509	SINAPI	SARRAFO *2,5 X 10* CM EM PINUS, MISTA OU EQUIVALENTE DA REGIÃO - BRUTA	Material	M	3,2083000	5,10	16,36	
				MO sem LS =>	13,73	LS =>	15,56	MO com LS =>	29,29
				Valor do BDI =>	100,37			Valor do BDI =>	564,41
2.1									
Composição	90777	SINAPI	ENGENHEIRO CIVIL DE OBRA JUNIOR COM ENCARGOS COMPLEMENTARES	Livro SINAPI: Cálculos e Parâmetros	H	1,0000000	131,70	131,70	
Composição Auxiliar	95402	SINAPI	CURSO DE CAPACITAÇÃO PARA ENGENHEIRO CIVIL DE OBRA JÚNIOR (ENCARGOS COMPLEMENTARES) - HORISTA	Livro SINAPI: Cálculos e Parâmetros	H	1,0000000	1,84	1,84	
Insumo	00043462	SINAPI	FERRAMENTAS - FAMÍLIA ENGENHEIRO CIVIL - HORISTA (ENCARGOS COMPLEMENTARES - COLETADO CAIXA)	Encargos Complementares	H	1,0000000	0,01	0,01	
Insumo	00037370	SINAPI	ALIMENTAÇÃO - HORISTA (COLETADO CAIXA - ENCARGOS COMPLEMENTARES)	Encargos Complementares	H	1,0000000	2,46	2,46	
Insumo	00002706	SINAPI	ENGENHEIRO CIVIL DE OBRA JUNIOR (HORISTA)	Mão de Obra	H	1,0000000	125,11	125,11	
Insumo	00043486	SINAPI	EPI - FAMÍLIA ENGENHEIRO CIVIL - HORISTA (ENCARGOS COMPLEMENTARES - COLETADO CAIXA)	Encargos Complementares	H	1,0000000	0,77	0,77	
Insumo	00037372	SINAPI	EXAMES - HORISTA (COLETADO CAIXA - ENCARGOS COMPLEMENTARES)	Encargos Complementares	H	1,0000000	1,43	1,43	
Insumo	00037373	SINAPI	SEGURO - HORISTA (COLETADO CAIXA - ENCARGOS COMPLEMENTARES)	Encargos Complementares	H	1,0000000	0,08	0,08	
				MO sem LS =>	59,51	LS =>	67,44	MO com LS =>	126,95
				Valor do BDI =>	28,49			Valor do BDI =>	160,19
2.2									
Composição	90776	SINAPI	ENCARREGADO GERAL COM ENCARGOS COMPLEMENTARES	Livro SINAPI: Cálculos e Parâmetros	H	1,0000000	38,42	38,42	
Composição Auxiliar	95401	SINAPI	CURSO DE CAPACITAÇÃO PARA ENCARREGADO GERAL (ENCARGOS COMPLEMENTARES) - HORISTA	Livro SINAPI: Cálculos e Parâmetros	H	1,0000000	0,67	0,67	
Insumo	00043487	SINAPI	EPI - FAMÍLIA ENCARREGADO GERAL - HORISTA (ENCARGOS COMPLEMENTARES - COLETADO CAIXA)	Encargos Complementares	H	1,0000000	1,28	1,28	
Insumo	00037370	SINAPI	ALIMENTAÇÃO - HORISTA (COLETADO CAIXA - ENCARGOS COMPLEMENTARES)	Encargos Complementares	H	1,0000000	2,46	2,46	
Insumo	00037372	SINAPI	EXAMES - HORISTA (COLETADO CAIXA - ENCARGOS COMPLEMENTARES)	Encargos Complementares	H	1,0000000	1,43	1,43	
Insumo	00004083	SINAPI	ENCARREGADO GERAL DE OBRAS (HORISTA)	Mão de Obra	H	1,0000000	31,85	31,85	
Insumo	00043463	SINAPI	FERRAMENTAS - FAMÍLIA ENCARREGADO GERAL - HORISTA (ENCARGOS COMPLEMENTARES - COLETADO CAIXA)	Encargos Complementares	H	1,0000000	0,08	0,08	
Insumo	00037373	SINAPI	SEGURO - HORISTA (COLETADO CAIXA - ENCARGOS COMPLEMENTARES)	Encargos Complementares	H	1,0000000	0,08	0,08	
Insumo	00037371	SINAPI	TRANSPORTE - HORISTA (COLETADO CAIXA - ENCARGOS COMPLEMENTARES)	Encargos Complementares	H	1,0000000	0,57	0,57	
				MO sem LS =>	15,24	LS =>	17,28	MO com LS =>	32,52
				Valor do BDI =>	8,31			Valor do BDI =>	46,73
2.3									
Composição	90767	SINAPI	APONTADOR OU APROPRIADOR COM ENCARGOS COMPLEMENTARES	Livro SINAPI: Cálculos e Parâmetros	H	1,0000000	26,17	26,17	
Composição Auxiliar	95393	SINAPI	CURSO DE CAPACITAÇÃO PARA APONTADOR OU APROPRIADOR (ENCARGOS COMPLEMENTARES) - HORISTA	Livro SINAPI: Cálculos e Parâmetros	H	1,0000000	0,43	0,43	
Insumo	00006122	SINAPI	APONTADOR OU APROPRIADOR DE MÃO DE OBRA (HORISTA)	Mão de Obra	H	1,0000000	20,33	20,33	
Insumo	00037373	SINAPI	SEGURO - HORISTA (COLETADO CAIXA - ENCARGOS COMPLEMENTARES)	Encargos Complementares	H	1,0000000	0,08	0,08	
Insumo	00037371	SINAPI	TRANSPORTE - HORISTA (COLETADO CAIXA - ENCARGOS COMPLEMENTARES)	Encargos Complementares	H	1,0000000	0,57	0,57	
Insumo	00043482	SINAPI	EPI - FAMÍLIA ALMOXARIFE - HORISTA (ENCARGOS COMPLEMENTARES - COLETADO CAIXA)	Encargos Complementares	H	1,0000000	0,81	0,81	
Insumo	00037372	SINAPI	EXAMES - HORISTA (COLETADO CAIXA - ENCARGOS COMPLEMENTARES)	Encargos Complementares	H	1,0000000	1,43	1,43	
Insumo	00037370	SINAPI	ALIMENTAÇÃO - HORISTA (COLETADO CAIXA - ENCARGOS COMPLEMENTARES)	Encargos Complementares	H	1,0000000	2,46	2,46	
Insumo	00043458	SINAPI	FERRAMENTAS - FAMÍLIA ALMOXARIFE - HORISTA (ENCARGOS COMPLEMENTARES - COLETADO CAIXA)	Encargos Complementares	H	1,0000000	0,06	0,06	
				MO sem LS =>	9,73	LS =>	11,03	MO com LS =>	20,76
				Valor do BDI =>	5,66			Valor do BDI =>	31,83
3.1.1									
Composição	99059	SINAPI	LOCAÇÃO CONVENCIONAL DE OBRA, UTILIZANDO GABARITO DE TÁBUAS CORRIDAS PONTALETADAS A CADA 2,00M - 2 UTILIZAÇÕES. AF_03/2024	Locação de Obras	M	1,0000000	60,31	60,31	
Composição Auxiliar	91693	SINAPI	SERRA CIRCULAR DE BANCADA COM MOTOR ELÉTRICO POTÊNCIA DE 5HP, COM COIFA PARA DISCO 10" - CHI DIURNO. AF_08/2015	Custos Horários Produtivo e Improdutivo dos Equipamentos	CHI	0,0280000	27,26	0,76	
Composição Auxiliar	94974	SINAPI	CONCRETO MAGRO PARA LASTRO, TRAÇO 1:4,5:4,5 (EM MASSA SECA DE CIMENTO/ AREIA MÉDIA/ BRITA 1) - PREPARO MANUAL. AF_05/2021	Produção de Concreto	m³	0,0040000	600,87	2,40	
Composição Auxiliar	88239	SINAPI	AJUDANTE DE CARPINTEIRO COM ENCARGOS COMPLEMENTARES	Livro SINAPI: Cálculos e Parâmetros	H	0,7247000	22,20	16,08	
Composição Auxiliar	91692	SINAPI	SERRA CIRCULAR DE BANCADA COM MOTOR ELÉTRICO POTÊNCIA DE 5HP, COM COIFA PARA DISCO 10" - CHP DIURNO. AF_08/2015	Custos Horários Produtivo e Improdutivo dos Equipamentos	CHP	0,0070000	28,81	0,20	
Composição Auxiliar	88262	SINAPI	CARPINTEIRO DE FORMAS COM ENCARGOS COMPLEMENTARES	Livro SINAPI: Cálculos e Parâmetros	H	0,7247000	26,97	19,54	
Insumo	00010567	SINAPI	TABUA *2,5 X 23* CM EM PINUS, MISTA OU EQUIVALENTE DA REGIÃO - BRUTA	Material	M	0,5500000	11,36	6,24	
Insumo	00005068	SINAPI	PREGO DE AÇO POLIDO COM CABECA 17 X 21 (2 X 11)	Material	KG	0,1110000	20,34	2,25	
Insumo	00007356	SINAPI	TINTA LATEX ACRÍLICA PREMIUM, COR BRANCO FOSCO	Material	L	0,0256000	28,83	0,73	
Insumo	00004433	SINAPI	CAIBRO NÃO APARELHADO *6 X 6* CM, EM MACARANDUBA/MASSARANDUBA, ANGELIM OU EQUIVALENTE DA REGIÃO - BRUTA	Material	M	0,4125000	19,55	8,06	



PREFEITURA MUNICIPAL DE FRANCISCO MACEDO - PI

OBRA: CONSTRUÇÃO DE DUAS SALAS NA PROINFÂNCIA ANANIAS MARIA DE ALENCAR
LOCAL: MUNICÍPIO DE FRANCISCO MACEDO - PI

Bancos
SINAPI - 12/2025 - Piauí
ORSE - 11/2025 - Sergipe
SEINFRA - 028 - Ceará

B.D.I.
21,63%

Encargos Sociais
Não Desonerado:
Horista: 113,33%
Mensalista: 71,12%

Composições Analíticas com Preço Unitário

Composições Principais

Insumo	Código	Banco	Descrição	Material	Und	Quant.	Valor Unit	Total
	00004417	SINAPI	SARRAFO NAO APARELHADO *2,5 X 7* CM, EM MACARANDUBA/MASSARANDUBA, ANGELIM, PEROBA-ROSA OU EQUIVALENTE DA REGIAO - BRUTA		M	0,7445000	5,44	4,05
				MO sem LS =>		12,87		27,46
				Valor do BDI =>		13,05		73,36
				LS =>		14,59		
				MO com LS =>				27,46
				Valor com BDI =>				73,36
3.1.2	Código	Banco	Descrição	Tipo	Und	Quant.	Valor Unit	Total
Composição	93358	SINAPI	ESCAVAÇÃO MANUAL DE VALA. AF_09/2024	Escavação de Valas	m³	1,0000000	85,87	85,87
Composição Auxiliar	88316	SINAPI	SERVEANTE COM ENCARGOS COMPLEMENTARES	Livro SINAPI: Cálculos e Parâmetros	H	3,9557667	21,71	85,87
				MO sem LS =>		28,13		60,00
				Valor do BDI =>		18,57		104,44
				LS =>		31,87		
				MO com LS =>				60,00
				Valor com BDI =>				104,44
3.1.3	Código	Banco	Descrição	Tipo	Und	Quant.	Valor Unit	Total
Composição	101616	SINAPI	PREPARO DE FUNDO DE VALA COM LARGURA MENOR QUE 1,5 M (ACERTO DO SOLO NATURAL). AF_08/2020	Escoramento e Preparo de Fundo de Valas	m²	1,0000000	6,33	6,33
Composição Auxiliar	88316	SINAPI	SERVEANTE COM ENCARGOS COMPLEMENTARES	Livro SINAPI: Cálculos e Parâmetros	H	0,1531000	21,71	3,32
Composição Auxiliar	91533	SINAPI	COMPACTADOR DE SOLOS DE PERCUSSÃO (SOQUETE) COM MOTOR A GASOLINA 4 TEMPOS, POTÊNCIA 4 CV - CHP DIURNO. AF_08/2015	Custos Horários Produtivo e Improdutivo dos Equipamentos	CHP	0,0036000	35,44	0,12
Composição Auxiliar	91534	SINAPI	COMPACTADOR DE SOLOS DE PERCUSSÃO (SOQUETE) COM MOTOR A GASOLINA 4 TEMPOS, POTÊNCIA 4 CV - CHI DIURNO. AF_08/2015	Custos Horários Produtivo e Improdutivo dos Equipamentos	CHI	0,0036000	28,32	0,10
Composição Auxiliar	88309	SINAPI	PEDREIRO COM ENCARGOS COMPLEMENTARES	Livro SINAPI: Cálculos e Parâmetros	H	0,1020000	27,39	2,79
				MO sem LS =>		2,14		4,57
				Valor do BDI =>		1,37		7,70
				LS =>		2,43		
				MO com LS =>				4,57
				Valor com BDI =>				7,70
3.1.4	Código	Banco	Descrição	Tipo	Und	Quant.	Valor Unit	Total
Composição	93382	SINAPI	REATERRO MANUAL DE VALAS, COM COMPACTADOR DE SOLOS DE PERCUSSÃO. AF_08/2023	Aterro e Reaterro de Valas	m³	1,0000000	25,76	25,76
Composição Auxiliar	91533	SINAPI	COMPACTADOR DE SOLOS DE PERCUSSÃO (SOQUETE) COM MOTOR A GASOLINA 4 TEMPOS, POTÊNCIA 4 CV - CHP DIURNO. AF_08/2015	Custos Horários Produtivo e Improdutivo dos Equipamentos	CHP	0,1962000	35,44	6,95
Composição Auxiliar	5903	SINAPI	CAMINHÃO PIPA 10.000 L TRUCADO, PESO BRUTO TOTAL 23.000 KG, CARGA ÚTIL MÁXIMA 15.935 KG, DISTÂNCIA ENTRE EIXOS 4,8 M, POTÊNCIA 230 CV, INCLUSIVE TANQUE DE AÇO PARA TRANSPORTE DE ÁGUA - CHI DIURNO. AF_06/2014	Custos Horários Produtivo e Improdutivo dos Equipamentos	CHI	0,0060000	71,52	0,04
Composição Auxiliar	5901	SINAPI	CAMINHÃO PIPA 10.000 L TRUCADO, PESO BRUTO TOTAL 23.000 KG, CARGA ÚTIL MÁXIMA 15.935 KG, DISTÂNCIA ENTRE EIXOS 4,8 M, POTÊNCIA 230 CV, INCLUSIVE TANQUE DE AÇO PARA TRANSPORTE DE ÁGUA - CHP DIURNO. AF_06/2014	Custos Horários Produtivo e Improdutivo dos Equipamentos	CHP	0,0054000	316,28	1,70
Composição Auxiliar	88316	SINAPI	SERVEANTE COM ENCARGOS COMPLEMENTARES	Livro SINAPI: Cálculos e Parâmetros	H	0,7866000	21,71	17,07
				MO sem LS =>		7,65		16,31
				Valor do BDI =>		5,57		31,33
				LS =>		8,66		
				MO com LS =>				16,31
				Valor com BDI =>				31,33
3.1.5	Código	Banco	Descrição	Tipo	Und	Quant.	Valor Unit	Total
Composição	96619	SINAPI	LASTRO DE CONCRETO MAGRO, APLICADO EM BLOCOS DE COROAMENTO OU SAPATAS, ESPESSURA DE 5 CM. AF_01/2024	Lastro	m²	1,0000000	49,24	49,24
Composição Auxiliar	88316	SINAPI	SERVEANTE COM ENCARGOS COMPLEMENTARES	Livro SINAPI: Cálculos e Parâmetros	H	0,1226500	21,71	2,66
Composição Auxiliar	88309	SINAPI	PEDREIRO COM ENCARGOS COMPLEMENTARES	Livro SINAPI: Cálculos e Parâmetros	H	0,3390500	27,39	9,28
Composição Auxiliar	94968	SINAPI	CONCRETO MAGRO PARA LASTRO, TRAÇO 1:4:5,4,5 (EM MASSA SECA DE CIMENTO/ AREIA MÉDIA/ BRITA 1) - PREPARO MECÂNICO COM BETONEIRA 600 L. AF_05/2021	Produção de Concreto	m³	0,0690000	540,63	37,30
				MO sem LS =>		6,13		13,08
				Valor do BDI =>		10,65		59,89
				LS =>		6,95		
				MO com LS =>				13,08
				Valor com BDI =>				59,89
3.1.6	Código	Banco	Descrição	Tipo	Und	Quant.	Valor Unit	Total
Composição	C0054	SEINFRA	ALVENARIA DE EMBASAMENTO DE PEDRA ARGAMASSADA	0	m³	1,0000000	632,83	632,83
Composição Auxiliar	88316	SINAPI	SERVEANTE COM ENCARGOS COMPLEMENTARES	Livro SINAPI: Cálculos e Parâmetros	H	9,0000000	21,71	195,39
Composição Auxiliar	88309	SINAPI	PEDREIRO COM ENCARGOS COMPLEMENTARES	Livro SINAPI: Cálculos e Parâmetros	H	6,0000000	27,39	164,34
Insumo	11600	SEINFRA	PEDRA DE MÃO (RACHÃO)	Material	m³	1,1000000	113,25	124,57
Insumo	00000370	SINAPI	AREIA MÉDIA - POSTO JAZIDA/FORNECEDOR (RETIRADO NA JAZIDA, SEM TRANSPORTE)	Material	m³	0,3648000	95,00	34,65
Insumo	00001379	SINAPI	CIMENTO PORTLAND COMPOSTO CP II-32	Material	KG	109,5000000	1,04	113,88
				MO sem LS =>		122,39		261,09
				Valor do BDI =>		136,88		769,71
				LS =>		138,70		
				MO com LS =>				261,09
				Valor com BDI =>				769,71
3.1.7	Código	Banco	Descrição	Tipo	Und	Quant.	Valor Unit	Total
Composição	103334	SINAPI	ALVENARIA DE VEDAÇÃO DE BLOCOS CERÂMICOS FURADOS NA HORIZONTAL DE 14X9X19 CM (ESPESSURA 14 CM, BLOCO DEITADO) E ARGAMASSA DE ASSENTAMENTO COM PREPARO EM BETONEIRA. AF_12/2021	Alvenaria de Vedação	m²	1,0000000	150,00	150,00
Composição Auxiliar	88309	SINAPI	PEDREIRO COM ENCARGOS COMPLEMENTARES	Livro SINAPI: Cálculos e Parâmetros	H	2,3200000	27,39	63,54
Composição Auxiliar	88316	SINAPI	SERVEANTE COM ENCARGOS COMPLEMENTARES	Livro SINAPI: Cálculos e Parâmetros	H	1,1600000	21,71	25,18
Composição Auxiliar	87292	SINAPI	ARGAMASSA TRAÇO 1:2:8 (EM VOLUME DE CIMENTO, CAL E AREIA MÉDIA ÚMIDA) PARA EMBOÇO/MASSA ÚNICA/ASSENTAMENTO DE ALVENARIA DE VEDAÇÃO, PREPARO MECÂNICO COM BETONEIRA 400 L. AF_08/2019	Argamassas	m³	0,0183000	666,42	12,19
Insumo	00007267	SINAPI	BLOCO CERÂMICO / TIJOLO VAZADO PARA ALVENARIA DE VEDAÇÃO, 6 FURAS NA HORIZONTAL DE 9 X 14 X 19 CM (L X A X C)	Material	UN	56,6200000	0,80	45,29
Insumo	00034547	SINAPI	TELA DE AÇO SOLDADA GALVANIZADA/ZINCADA PARA ALVENARIA, FIO D = *1,20 A 1,70* MM, MALHA 15 X 15 MM, (C X L) *50 X 12* CM	Material	M	0,8050000	3,64	2,93
Insumo	00037395	SINAPI	PINO DE AÇO COM FURO, HASTE = 27 MM (AÇO DIRETA)	Material	CENTO	0,0193000	45,17	0,87
				MO sem LS =>		31,66		67,53
				Valor do BDI =>		32,45		182,45
				LS =>		35,87		
				MO com LS =>				67,53
				Valor com BDI =>				182,45
3.1.8	Código	Banco	Descrição	Tipo	Und	Quant.	Valor Unit	Total
Composição	102487	SINAPI	CONCRETO CICLÓPICO FCK = 15MPa, 30% PEDRA DE MÃO EM VOLUME REAL, INCLUSIVE LANCAMENTO. AF_05/2021	Produção de Concreto	m³	1,0000000	784,14	784,14
Composição Auxiliar	88316	SINAPI	SERVEANTE COM ENCARGOS COMPLEMENTARES	Livro SINAPI: Cálculos e Parâmetros	H	6,4684000	21,71	140,42
Composição Auxiliar	90586	SINAPI	VIBRADOR DE IMERSÃO, DIÂMETRO DE PONTEIRA 45MM, MOTOR ELÉTRICO TRIFÁSICO POTÊNCIA DE 2 CV - CHP DIURNO. AF_06/2015	Custos Horários Produtivo e Improdutivo dos Equipamentos	CHP	0,2198000	1,37	0,30

Jorge Luis Shampoo da Cunha
Engenheiro Civil - CREA-PI 44521
Reg. N.º 1922633992



PREFEITURA MUNICIPAL DE FRANCISCO MACEDO - PI

OBRA: CONSTRUÇÃO DE DUAS SALAS NA PROINFÂNCIA ANANIAS MARIA DE ALENCAR
LOCAL: MUNICÍPIO DE FRANCISCO MACEDO - PI

Bancos
SINAPI - 12/2025 - Piauí
ORSE - 11/2025 - Sergipe
SEINFRA - 028 - Ceará

B.D.I.
21,63%

Encargos Sociais
Não Desonerado:
Horista: 113,33%
Mensalista: 71,12%

Composições Analíticas com Preço Unitário

Composições Principais

Composição	Código	Banco	Descrição	Tipo	Und	Quant.	Valor Unit	Total	
Composição Auxiliar	94963	SINAPI	CONCRETO FCK = 15MPA, TRAÇO 1:3:4:3,5 (EM MASSA SECA DE CIMENTO/ AREIA MÉDIA/ BRITA 1) - PREPARO MECÂNICO COM BETONEIRA 400 L. AF_05/2021	Produção de Concreto	m³	0,8050000	603,85	486,09	
Composição Auxiliar	90587	SINAPI	VIBRADOR DE IMERSÃO, DIÂMETRO DE PONTEIRA 45MM, MOTOR ELÉTRICO TRIFÁSICO POTÊNCIA DE 2 CV - CHI DIURNO. AF_06/2015	Custos Horários Produtivo e Improdutivo dos Equipamentos	CHI	0,6377000	0,49	0,31	
Composição Auxiliar	88309	SINAPI	PEDREIRO COM ENCARGOS COMPLEMENTARES	Livro SINAPI: Cálculos e Parâmetros	H	1,6702000	27,39	45,74	
Insumo	00004730	SINAPI	PEDRA DE MAO OU PEDRA RACHAO PARA ARRIMO/FUNDAÇÃO (POSTO PEDREIRA/FORNECEDOR, SEM FRETE)	Material	m³	0,4543000	244,97	111,28	
				MO sem LS =>	87,57	LS =>	99,24	MO com LS =>	186,81
				Valor do BDI =>	169,61			Valor com BDI =>	953,75
3.2.1	Código	Banco	Descrição	Tipo	Und	Quant.	Valor Unit	Total	
Composição	92419	SINAPI	MONTAGEM E DESMONTAGEM DE FÓRMA DE PILARES RETANGULARES E ESTRUTURAS SIMILARES, PÉ-DIREITO SIMPLES, EM CHAPA DE MADEIRA COMPENSADA RESINADA, 4 UTILIZAÇÕES. AF_09/2020	Fórmulas para Estruturas de Concreto Armado	m²	1,0000000	91,34	91,34	
Composição Auxiliar	88262	SINAPI	CARPINTEIRO DE FORMAS COM ENCARGOS COMPLEMENTARES	Livro SINAPI: Cálculos e Parâmetros	H	0,8660000	26,97	23,35	
Composição Auxiliar	92263	SINAPI	FABRICAÇÃO DE FÓRMA PARA PILARES E ESTRUTURAS SIMILARES, EM CHAPA DE MADEIRA COMPENSADA RESINADA, E = 17 MM. AF_09/2020	Fórmulas para Estruturas de Concreto Armado	m²	0,2630000	190,17	50,01	
Composição Auxiliar	88239	SINAPI	AJUDANTE DE CARPINTEIRO COM ENCARGOS COMPLEMENTARES	Livro SINAPI: Cálculos e Parâmetros	H	0,1590000	22,20	3,52	
Insumo	00040271	SINAPI	LOCACAO DE APRUMADOR METALICO DE PILAR, COM ALTURA E ANGULO REGULAVEIS, EXTENSAO DE "1,50" A "2,80" M	Equipamento	UNXMES	0,1960000	15,31	3,00	
Insumo	00040275	SINAPI	LOCACAO DE VIGA SANDUICHE METALICA VAZADA PARA TRAVAMENTO DE PILARES, ALTURA DE "8" CM, LARGURA DE "6" CM E EXTENSAO DE 2 M	Equipamento	UNXMES	0,3930000	16,00	6,28	
Insumo	00040304	SINAPI	PREGO DE ACO POLIDO COM CABECA DUPLA 17 X 27 (2 1/2 X 11)	Material	KG	0,0190000	25,11	0,47	
Insumo	00002692	SINAPI	DESMOLDANTE PROTETOR PARA FORMAS DE MADEIRA, DE BASE OLEOSA EMULSIONADA EM AGUA	Material	L	0,0100000	9,88	0,09	
Insumo	00040287	SINAPI	LOCACAO DE BARRA DE ANCORAGEM DE 0,80 A 1,20 M DE EXTENSAO, COM ROSCA DE 5/8", INCLUINDO PORCA E FLANGE	Equipamento	MES	0,7850000	5,89	4,62	
				MO sem LS =>	13,84	LS =>	15,69	MO com LS =>	29,53
				Valor do BDI =>	19,76			Valor com BDI =>	111,10
3.2.2	Código	Banco	Descrição	Tipo	Und	Quant.	Valor Unit	Total	
Composição	92455	SINAPI	MONTAGEM E DESMONTAGEM DE FÓRMA DE VIGA, ESCORAMENTO COM GARFO DE MADEIRA, PÉ-DIREITO SIMPLES, EM CHAPA DE MADEIRA RESINADA, 4 UTILIZAÇÕES. AF_09/2020	Fórmulas para Estruturas de Concreto Armado	m²	1,0000000	171,85	171,85	
Composição Auxiliar	92272	SINAPI	FABRICAÇÃO DE ESCORAS DE VIGA DO TIPO GARFO, EM MADEIRA. AF_09/2020	Fórmulas para Estruturas de Concreto Armado	M	1,7290000	44,23	76,47	
Composição Auxiliar	92265	SINAPI	FABRICAÇÃO DE FÓRMA PARA VIGAS, EM CHAPA DE MADEIRA COMPENSADA RESINADA, E = 17 MM. AF_09/2020	Fórmulas para Estruturas de Concreto Armado	m²	0,4140000	138,45	57,31	
Composição Auxiliar	88262	SINAPI	CARPINTEIRO DE FORMAS COM ENCARGOS COMPLEMENTARES	Livro SINAPI: Cálculos e Parâmetros	H	1,0350000	26,97	27,91	
Composição Auxiliar	88239	SINAPI	AJUDANTE DE CARPINTEIRO COM ENCARGOS COMPLEMENTARES	Livro SINAPI: Cálculos e Parâmetros	H	0,1900000	22,20	4,21	
Insumo	00002692	SINAPI	DESMOLDANTE PROTETOR PARA FORMAS DE MADEIRA, DE BASE OLEOSA EMULSIONADA EM AGUA	Material	L	0,0100000	9,88	0,09	
Insumo	00040304	SINAPI	PREGO DE ACO POLIDO COM CABECA DUPLA 17 X 27 (2 1/2 X 11)	Material	KG	0,0490000	25,11	1,23	
Insumo	00006193	SINAPI	TABUA NAO APARELHADA "2,5 X 20" CM, EM MACARANDUBA/MASSARANDUBA, ANGELIM OU EQUIVALENTE DA REGIAO - BRUTA	Material	M	0,3280000	14,13	4,63	
				MO sem LS =>	20,54	LS =>	23,28	MO com LS =>	43,82
				Valor do BDI =>	37,17			Valor com BDI =>	209,02
3.2.3	Código	Banco	Descrição	Tipo	Und	Quant.	Valor Unit	Total	
Composição	103669	SINAPI	CONCRETAGEM DE PILARES, FCK = 25 MPA, COM USO DE BALDES - LANÇAMENTO, ADENSAMENTO E ACABAMENTO. AF_02/2022	Concretagem para Estruturas de Concreto Armado	m³	1,0000000	1.012,91	1.012,91	
Composição Auxiliar	88262	SINAPI	CARPINTEIRO DE FORMAS COM ENCARGOS COMPLEMENTARES	Livro SINAPI: Cálculos e Parâmetros	H	2,4590000	26,97	66,31	
Composição Auxiliar	90586	SINAPI	VIBRADOR DE IMERSÃO, DIÂMETRO DE PONTEIRA 45MM, MOTOR ELÉTRICO TRIFÁSICO POTÊNCIA DE 2 CV - CHP DIURNO. AF_06/2015	Custos Horários Produtivo e Improdutivo dos Equipamentos	CHP	1,0420000	1,37	1,42	
Composição Auxiliar	88316	SINAPI	SERVENTE COM ENCARGOS COMPLEMENTARES	Livro SINAPI: Cálculos e Parâmetros	H	7,3770000	21,71	160,15	
Composição Auxiliar	90587	SINAPI	VIBRADOR DE IMERSÃO, DIÂMETRO DE PONTEIRA 45MM, MOTOR ELÉTRICO TRIFÁSICO POTÊNCIA DE 2 CV - CHI DIURNO. AF_06/2015	Custos Horários Produtivo e Improdutivo dos Equipamentos	CHI	1,4170000	0,49	0,69	
Composição Auxiliar	88309	SINAPI	PEDREIRO COM ENCARGOS COMPLEMENTARES	Livro SINAPI: Cálculos e Parâmetros	H	2,4590000	27,39	67,35	
Insumo	00038408	SINAPI	CONCRETO USINADO BOMBEAVEL, CLASSE DE RESISTENCIA C25, COM BRITA 0 E 1, SLUMP = 190 +/- 20 MM, EXCLUI SERVICO DE BOMBEAMENTO (NBR 8953)	Material	m³	1,1030000	650,04	716,99	
				MO sem LS =>	100,08	LS =>	113,41	MO com LS =>	213,49
				Valor do BDI =>	219,09			Valor com BDI =>	1.232,00
3.2.4	Código	Banco	Descrição	Tipo	Und	Quant.	Valor Unit	Total	
Composição	103675	SINAPI	CONCRETAGEM DE VIGAS E LAJES, FCK=25 MPA, PARA LAJES MACIÇAS OU NERVURADAS COM USO DE BOMBA - LANÇAMENTO, ADENSAMENTO E ACABAMENTO. AF_02/2022 FS	Concretagem para Estruturas de Concreto Armado	m³	1,0000000	717,87	717,87	
Composição Auxiliar	88316	SINAPI	SERVENTE COM ENCARGOS COMPLEMENTARES	Livro SINAPI: Cálculos e Parâmetros	H	0,8260000	21,71	17,93	
Composição Auxiliar	90587	SINAPI	VIBRADOR DE IMERSÃO, DIÂMETRO DE PONTEIRA 45MM, MOTOR ELÉTRICO TRIFÁSICO POTÊNCIA DE 2 CV - CHI DIURNO. AF_06/2015	Custos Horários Produtivo e Improdutivo dos Equipamentos	CHI	0,1310000	0,49	0,06	
Composição Auxiliar	88262	SINAPI	CARPINTEIRO DE FORMAS COM ENCARGOS COMPLEMENTARES	Livro SINAPI: Cálculos e Parâmetros	H	0,1250000	26,97	3,37	
Composição Auxiliar	90586	SINAPI	VIBRADOR DE IMERSÃO, DIÂMETRO DE PONTEIRA 45MM, MOTOR ELÉTRICO TRIFÁSICO POTÊNCIA DE 2 CV - CHP DIURNO. AF_06/2015	Custos Horários Produtivo e Improdutivo dos Equipamentos	CHP	0,1200000	1,37	0,16	
Composição Auxiliar	88309	SINAPI	PEDREIRO COM ENCARGOS COMPLEMENTARES	Livro SINAPI: Cálculos e Parâmetros	H	0,7530000	27,39	20,62	
Insumo	00001527	SINAPI	CONCRETO USINADO BOMBEAVEL, CLASSE DE RESISTENCIA C25, BRITA 0 E 1, SLUMP = 100 +/- 20 MM, COM BOMBEAMENTO (DISPONIBILIZACAO DE BOMBA), SEM O LANÇAMENTO (NBR 8953)	Material	m³	1,1030000	612,63	675,73	
				MO sem LS =>	14,40	LS =>	16,33	MO com LS =>	30,73
				Valor do BDI =>	155,28			Valor com BDI =>	873,15
3.2.5	Código	Banco	Descrição	Tipo	Und	Quant.	Valor Unit	Total	
Composição	92762	SINAPI	ARMAÇÃO DE PILAR OU VIGA DE ESTRUTURA CONVENCIONAL DE CONCRETO ARMADO UTILIZANDO AÇO CA-50 DE 10,0 MM - MONTAGEM. AF_06/2022	Armação para Estruturas de Concreto Armado	KG	1,0000000	10,00	10,00	



PREFEITURA MUNICIPAL DE FRANCISCO MACEDO - PI

OBRA: CONSTRUÇÃO DE DUAS SALAS NA PROINFÂNCIA ANANIAS MARIA DE ALENCAR
LOCAL: MUNICÍPIO DE FRANCISCO MACEDO - PI

Bancos
SINAPI - 12/2025 - Piauí
ORSE - 11/2025 - Sergipe
SEINFRA - 028 - Ceará

B.D.I.
21,63%

Encargos Sociais
Não Desonerado:
Horista: 113,33%
Mensalista: 71,12%

Composições Analíticas com Preço Unitário

Composições Principais

Composição	92803	SINAPI	CORTE E DOBRA DE AÇO CA-50, DIÂMETRO DE 10,0 MM. AF_06/2022	Armação para Estruturas de Concreto Armado	KG	1,0000000	8,16	8,16
Auxiliar	88245	SINAPI	ARMADOR COM ENCARGOS COMPLEMENTARES	Livro SINAPI: Cálculos e Parâmetros	H	0,0392000	27,19	1,06
Auxiliar	88238	SINAPI	AJUDANTE DE ARMADOR COM ENCARGOS COMPLEMENTARES	Livro SINAPI: Cálculos e Parâmetros	H	0,0064000	22,37	0,14
Insumo	00039017	SINAPI	ESPACADOR / DISTANCIADOR CIRCULAR COM ENTRADA LATERAL, EM PLÁSTICO, PARA VERGALHAO *4,2 A 12,5* MM, COBRIMENTO 20 MM	Material	UN	0,5430000	0,22	0,11
Insumo	00043132	SINAPI	ARAME RECOZIDO 16 BWG, D = 1,65 MM (0,016 KG/M) OU 18 BWG, D = 1,25 MM (0,01 KG/M)	Material	KG	0,0250000	21,59	0,53

MO sem LS => 0,52 LS => 0,58 MO com LS => 1,10
Valor do BDI => 2,16 Valor com BDI => 12,16

3.2.6	Código	Banco	Descrição	Tipo	Und	Quant.	Valor Unit	Total
Composição	92759	SINAPI	ARMAÇÃO DE PILAR OU VIGA DE ESTRUTURA CONVENCIONAL DE CONCRETO ARMADO UTILIZANDO AÇO CA-60 DE 5,0 MM - MONTAGEM. AF_06/2022	Armação para Estruturas de Concreto Armado	KG	1,0000000	13,07	13,07
Auxiliar	88245	SINAPI	ARMADOR COM ENCARGOS COMPLEMENTARES	Livro SINAPI: Cálculos e Parâmetros	H	0,1069000	27,19	2,90
Auxiliar	92800	SINAPI	CORTE E DOBRA DE AÇO CA-60, DIÂMETRO DE 5,0 MM. AF_06/2022	Armação para Estruturas de Concreto Armado	KG	1,0000000	8,99	8,99
Auxiliar	88238	SINAPI	AJUDANTE DE ARMADOR COM ENCARGOS COMPLEMENTARES	Livro SINAPI: Cálculos e Parâmetros	H	0,0175000	22,37	0,39
Insumo	00039017	SINAPI	ESPACADOR / DISTANCIADOR CIRCULAR COM ENTRADA LATERAL, EM PLÁSTICO, PARA VERGALHAO *4,2 A 12,5* MM, COBRIMENTO 20 MM	Material	UN	1,1900000	0,22	0,26
Insumo	00043132	SINAPI	ARAME RECOZIDO 16 BWG, D = 1,65 MM (0,016 KG/M) OU 18 BWG, D = 1,25 MM (0,01 KG/M)	Material	KG	0,0250000	21,59	0,53

MO sem LS => 1,78 LS => 2,01 MO com LS => 3,79
Valor do BDI => 2,83 Valor com BDI => 15,90

3.3.1	Código	Banco	Descrição	Tipo	Und	Quant.	Valor Unit	Total
Composição	103332	SINAPI	ALVENARIA DE VEDAÇÃO DE BLOCOS CERÂMICOS FURADOS NA HORIZONTAL DE 9X14X19 CM (ESPESSURA 9 CM) E ARGAMASSA DE ASSENTAMENTO COM PREPARO EM BETONEIRA. AF_12/2021	Alvenaria de Vedação	m²	1,0000000	122,95	122,95
Auxiliar	88309	SINAPI	PEDREIRO COM ENCARGOS COMPLEMENTARES	Livro SINAPI: Cálculos e Parâmetros	H	2,2000000	27,39	60,25
Auxiliar	87292	SINAPI	ARGAMASSA TRAÇO 1:2:8 (EM VOLUME DE CIMENTO, CAL E AREIA MÉDIA ÚMIDA) PARA EMBOÇO/MASSA ÚNICA/ASSENTAMENTO DE ALVENARIA DE VEDAÇÃO, PREPARO MECÂNICO COM BETONEIRA 400 L. AF_08/2019	Argamassas	m³	0,0105000	666,42	6,99
Auxiliar	88316	SINAPI	SERVENTE COM ENCARGOS COMPLEMENTARES	Livro SINAPI: Cálculos e Parâmetros	H	1,1000000	21,71	23,88
Insumo	00034557	SINAPI	TELA DE AÇO SOLDADA GALVANIZADA/ZINCADA PARA ALVENARIA, FIO D = *1,20 A 1,70* MM, MALHA 15 X 15 MM, (C X L) *50 X 7,5* CM	Material	M	0,5800000	2,30	1,33
Insumo	00007267	SINAPI	BLOCO CERÂMICO / TUOLO VAZADO PARA ALVENARIA DE VEDAÇÃO, 6 FUROS NA HORIZONTAL DE 9 X 14 X 19 CM (L X A X C)	Material	UN	37,7400000	0,80	30,19
Insumo	00037395	SINAPI	PINO DE AÇO COM FURO, HASTE = 27 MM (AÇAO DIRETA)	Material	CENTO	0,0069000	45,17	0,31

MO sem LS => 29,71 LS => 33,66 MO com LS => 63,37
Valor do BDI => 26,59 Valor com BDI => 149,54

3.3.2	Código	Banco	Descrição	Tipo	Und	Quant.	Valor Unit	Total
Composição	105024	SINAPI	VERGA MOLDADA IN LOCO EM CONCRETO, ESPESSURA DE *10* CM. AF_03/2024	Vergas, contravergas e fixação de alvenaria	M	1,0000000	52,60	52,60
Auxiliar	92802	SINAPI	CORTE E DOBRA DE AÇO CA-50, DIÂMETRO DE 8,0 MM. AF_06/2022	Armação para Estruturas de Concreto Armado	KG	0,7900000	8,88	7,01
Auxiliar	88316	SINAPI	SERVENTE COM ENCARGOS COMPLEMENTARES	Livro SINAPI: Cálculos e Parâmetros	H	0,1950000	21,71	4,23
Auxiliar	88309	SINAPI	PEDREIRO COM ENCARGOS COMPLEMENTARES	Livro SINAPI: Cálculos e Parâmetros	H	0,3900000	27,39	10,68
Auxiliar	94964	SINAPI	CONCRETO FCK = 20MPA, TRAÇO 1:2,7:3 (EM MASSA SECA DE CIMENTO/ AREIA MÉDIA/ BRITA 1) - PREPARO MECÂNICO COM BETONEIRA 400 L. AF_05/2021	Produção de Concreto	m³	0,0210000	661,54	13,89
Auxiliar	92270	SINAPI	FABRICAÇÃO DE FÔRMA PARA VIGAS, COM MADEIRA SERRADA, E = 25 MM. AF_09/2020	Fôrmas para Estruturas de Concreto Armado	m²	0,0940000	142,23	13,36
Insumo	00002692	SINAPI	DESMOLDANTE PROTETOR PARA FORMAS DE MADEIRA, DE BASE OLEOSA EMULSIONADA EM AGUA	Material	L	0,0080000	9,88	0,07
Insumo	00039017	SINAPI	ESPACADOR / DISTANCIADOR CIRCULAR COM ENTRADA LATERAL, EM PLÁSTICO, PARA VERGALHAO *4,2 A 12,5* MM, COBRIMENTO 20 MM	Material	UN	6,0000000	0,22	1,32
Insumo	00004491	SINAPI	PONTALETE *7,5 X 7,5* CM EM PINUS, MISTA OU EQUIVALENTE DA REGIAO - BRUTA	Material	M	0,2030000	10,05	2,04

MO sem LS => 7,13 LS => 8,09 MO com LS => 15,22
Valor do BDI => 11,38 Valor com BDI => 63,98

3.3.3	Código	Banco	Descrição	Tipo	Und	Quant.	Valor Unit	Total
Composição	105030	SINAPI	CONTRAVERGA MOLDADA IN LOCO EM CONCRETO, ESPESSURA DE *10* CM. AF_03/2024	Vergas, contravergas e fixação de alvenaria	M	1,0000000	41,24	41,24
Auxiliar	88309	SINAPI	PEDREIRO COM ENCARGOS COMPLEMENTARES	Livro SINAPI: Cálculos e Parâmetros	H	0,2130000	27,39	5,83
Auxiliar	94964	SINAPI	CONCRETO FCK = 20MPA, TRAÇO 1:2,7:3 (EM MASSA SECA DE CIMENTO/ AREIA MÉDIA/ BRITA 1) - PREPARO MECÂNICO COM BETONEIRA 400 L. AF_05/2021	Produção de Concreto	m³	0,0210000	661,54	13,89
Auxiliar	92802	SINAPI	CORTE E DOBRA DE AÇO CA-50, DIÂMETRO DE 8,0 MM. AF_06/2022	Armação para Estruturas de Concreto Armado	KG	0,7900000	8,88	7,01
Auxiliar	92270	SINAPI	FABRICAÇÃO DE FÔRMA PARA VIGAS, COM MADEIRA SERRADA, E = 25 MM. AF_09/2020	Fôrmas para Estruturas de Concreto Armado	m²	0,0760000	142,23	10,80
Auxiliar	88316	SINAPI	SERVENTE COM ENCARGOS COMPLEMENTARES	Livro SINAPI: Cálculos e Parâmetros	H	0,1070000	21,71	2,32
Insumo	00002692	SINAPI	DESMOLDANTE PROTETOR PARA FORMAS DE MADEIRA, DE BASE OLEOSA EMULSIONADA EM AGUA	Material	L	0,0080000	9,88	0,07
Insumo	00039017	SINAPI	ESPACADOR / DISTANCIADOR CIRCULAR COM ENTRADA LATERAL, EM PLÁSTICO, PARA VERGALHAO *4,2 A 12,5* MM, COBRIMENTO 20 MM	Material	UN	6,0000000	0,22	1,32

MO sem LS => 4,58 LS => 5,19 MO com LS => 9,77
Valor do BDI => 8,92 Valor com BDI => 50,16

3.4.1	Código	Banco	Descrição	Tipo	Und	Quant.	Valor Unit	Total
Composição	96622	SINAPI	LASTRO COM MATERIAL GRANULAR, APLICADO EM PISOS OU LAJES SOBRE SOLO, ESPESSURA DE *5* CM. AF_01/2024	Lastro	m²	1,0000000	431,68	431,68
Auxiliar	88316	SINAPI	SERVENTE COM ENCARGOS COMPLEMENTARES	Livro SINAPI: Cálculos e Parâmetros	H	0,7650000	21,71	16,60
Auxiliar	91277	SINAPI	PLACA VIBRATÓRIA REVERSÍVEL COM MOTOR 4 TEMPOS A GASOLINA, FORÇA CENTRÍFUGA DE 25 KN (2500 KGF), POTÊNCIA 5,5 CV - CHP DIURNO. AF_08/2015	Custos Horários Produtivo e Improdutivo dos Equipamentos	CHP	0,0320000	9,91	0,31
Auxiliar	88309	SINAPI	PEDREIRO COM ENCARGOS COMPLEMENTARES	Livro SINAPI: Cálculos e Parâmetros	H	1,9420000	27,39	53,19



PREFEITURA MUNICIPAL DE FRANCISCO MACEDO - PI

OBRA: CONSTRUÇÃO DE DUAS SALAS NA PROINFÂNCIA ANANIAS MARIA DE ALENCAR
LOCAL: MUNICÍPIO DE FRANCISCO MACEDO - PI

Bancos
SINAPI - 12/2025 - Piauí
ORSE - 11/2025 - Sergipe
SEINFRA - 028 - Ceará

B.D.I.
21,63%

Encargos Sociais
Não Desonerado:
Horista: 113,33%
Mensalista: 71,12%

Composições Analíticas com Preço Unitário

Composições Principais

Composição	Código	Banco	Descrição	Tipo	Und	Quant.	Valor Unit	Total
Auxiliar	91278	SINAPI	PLACA VIBRATÓRIA REVERSÍVEL COM MOTOR 4 TEMPOS A GASOLINA, FORÇA CENTRÍFUGA DE 25 KN (2500 KGF), POTÊNCIA 5,5 CV - CHI DIURNO. AF_08/2015	Custos Horários Produtivo e Improdutivo dos Equipamentos	CHI	0,0300000	0,78	0,02
Insumo	00004718	SINAPI	PEDRA BRITADA N. 2 (19 A 38 MM) POSTO PEDREIRA/FORNECEDOR, SEM FRETE	Material	m³	1,3800000	262,00	361,56
				MO sem LS =>		24,33		51,91
				Valor do BDI =>		93,37		525,05
				LS =>		27,58		
				MO com LS =>				
				Valor com BDI =>				
3.4.2	Código	Banco	Descrição	Tipo	Und	Quant.	Valor Unit	Total
Composição	96620	SINAPI	LASTRO DE CONCRETO MAGRO, APLICADO EM PISOS, LAJES SOBRE SOLO OU RADIEIS. AF_01/2024	Lastro	m²	1,0000000	925,18	925,18
Auxiliar	88309	SINAPI	PEDREIRO COM ENCARGOS COMPLEMENTARES	Livro SINAPI: Cálculos e Parâmetros	H	5,0830000	27,39	139,22
Auxiliar	88316	SINAPI	SERVENTE COM ENCARGOS COMPLEMENTARES	Livro SINAPI: Cálculos e Parâmetros	H	1,8380000	21,71	39,90
Auxiliar	94968	SINAPI	CONCRETO MAGRO PARA LASTRO, TRAÇO 1:4,5:4,5 (EM MASSA SECA DE CIMENTO/ AREIA MÉDIA/ BRITA 1) - PREPARO MECÂNICO COM BETONEIRA 600 L. AF_05/2021	Produção de Concreto	m³	1,3800000	540,63	746,06
				MO sem LS =>		101,83		217,24
				Valor do BDI =>		200,12		1.125,30
				LS =>		115,41		
				MO com LS =>				
				Valor com BDI =>				
3.4.3	Código	Banco	Descrição	Tipo	Und	Quant.	Valor Unit	Total
Composição	87682	SINAPI	CONTRAPISO EM ARGAMASSA TRAÇO 1:4 (CIMENTO E AREIA), PREPARO MANUAL, APLICADO EM ÁREAS SECAS SOBRE LAJE, NÃO ADERIDO, ACABAMENTO NÃO REFORÇADO, ESPESURA 4CM. AF_07/2021	Contrapiso	m²	1,0000000	54,01	54,01
Auxiliar	87373	SINAPI	ARGAMASSA TRAÇO 1:4 (EM VOLUME DE CIMENTO E AREIA MÉDIA ÚMIDA) PARA CONTRAPISO, PREPARO MANUAL. AF_08/2019	Argamassas	m³	0,0530000	840,25	44,53
Auxiliar	88309	SINAPI	PEDREIRO COM ENCARGOS COMPLEMENTARES	Livro SINAPI: Cálculos e Parâmetros	H	0,2480000	27,39	6,79
Auxiliar	88316	SINAPI	SERVENTE COM ENCARGOS COMPLEMENTARES	Livro SINAPI: Cálculos e Parâmetros	H	0,1240000	21,71	2,69
				MO sem LS =>		7,44		15,88
				Valor do BDI =>		11,68		65,69
				LS =>		8,44		
				MO com LS =>				
				Valor com BDI =>				
3.4.4	Código	Banco	Descrição	Tipo	Und	Quant.	Valor Unit	Total
Composição	87246	SINAPI	REVESTIMENTO CERÂMICO PARA PISO COM PLACAS TIPO ESMALTADA DE DIMENSÕES 35X35 CM APLICADA EM AMBIENTES DE ÁREA MENOR QUE 5 M2. AF_02/2023 PE	Revestimentos Cerâmicos Internos	m²	1,0000000	71,35	71,35
Auxiliar	88256	SINAPI	AZULEJISTA OU LADRILHEIRO COM ENCARGOS COMPLEMENTARES	Livro SINAPI: Cálculos e Parâmetros	H	0,6797000	27,26	18,52
Auxiliar	88316	SINAPI	SERVENTE COM ENCARGOS COMPLEMENTARES	Livro SINAPI: Cálculos e Parâmetros	H	0,1893000	21,71	4,10
Insumo	00034357	SINAPI	REJUNTE CIMENTICIO, QUALQUER COR	Material	KG	0,2410000	4,58	1,10
Insumo	00001381	SINAPI	ARGAMASSA COLANTE AC I PARA CERAMICAS	Material	KG	9,1325000	0,78	7,12
Insumo	00001287	SINAPI	PISO EM CERAMICA ESMALTADA, COR LISA, PEI MAIOR OU IGUAL A 4, FORMATO MENOR OU IGUAL A 2025 CM2	Material	m²	1,0810000	37,48	40,51
				MO sem LS =>		7,92		16,89
				Valor do BDI =>		15,43		86,78
				LS =>		8,97		
				MO com LS =>				
				Valor com BDI =>				
3.4.5	Código	Banco	Descrição	Tipo	Und	Quant.	Valor Unit	Total
Composição	88649	SINAPI	RODAPE CERÂMICO DE 7CM DE ALTURA COM PLACAS TIPO ESMALTADA DE DIMENSÕES 45X45CM. AF_02/2023	Revestimentos Cerâmicos Internos	M	1,0000000	9,24	9,24
Auxiliar	88316	SINAPI	SERVENTE COM ENCARGOS COMPLEMENTARES	Livro SINAPI: Cálculos e Parâmetros	H	0,0296000	21,71	0,64
Auxiliar	88256	SINAPI	AZULEJISTA OU LADRILHEIRO COM ENCARGOS COMPLEMENTARES	Livro SINAPI: Cálculos e Parâmetros	H	0,0764000	27,26	2,08
Insumo	00034357	SINAPI	REJUNTE CIMENTICIO, QUALQUER COR	Material	KG	0,0900000	4,58	0,41
Insumo	00001287	SINAPI	PISO EM CERAMICA ESMALTADA, COR LISA, PEI MAIOR OU IGUAL A 4, FORMATO MENOR OU IGUAL A 2025 CM2	Material	m²	0,1500000	37,48	5,62
Insumo	00001381	SINAPI	ARGAMASSA COLANTE AC I PARA CERAMICAS	Material	KG	0,6392000	0,78	0,49
				MO sem LS =>		0,94		2,01
				Valor do BDI =>		2,00		11,24
				LS =>		1,07		
				MO com LS =>				
				Valor com BDI =>				
3.5.1	Código	Banco	Descrição	Tipo	Und	Quant.	Valor Unit	Total
Composição	91333	SINAPI	KIT DE PORTA DE MADEIRA FRISADA, SEMI-OCA (LEVE OU MÉDIA), PADRÃO POPULAR, 80X210CM, ESPESURA DE 3,5CM, ITENS INCLUSOS: DOBRADIÇAS, MONTAGEM E INSTALAÇÃO DO BATENTE, SEM FECHADURA - FORNECIMENTO E INSTALAÇÃO. AF_10/2025	Esquadrias - Portas	UN	1,0000000	879,48	879,48
Auxiliar	91292	SINAPI	BATENTE PARA PORTA DE MADEIRA, FIXAÇÃO COM ARGAMASSA, PADRÃO POPULAR. FORNECIMENTO E INSTALAÇÃO. AF_10/2025	Esquadrias - Portas	UN	1,0000000	349,51	349,51
Auxiliar	91297	SINAPI	PORTA DE MADEIRA FRISADA, SEMI-OCA (LEVE OU MÉDIA), 80X210CM, ESPESURA DE 3,5CM, INCLUSO DOBRADIÇAS - FORNECIMENTO E INSTALAÇÃO. AF_10/2025	Esquadrias - Portas	UN	1,0000000	460,77	460,77
Auxiliar	100660	SINAPI	ALIZAR DE 5X1,5CM PARA PORTA FIXADO COM PREGOS, PADRÃO POPULAR - FORNECIMENTO E INSTALAÇÃO. AF_10/2025	Esquadrias - Portas	M	10,0000000	6,92	69,20
				MO sem LS =>		105,69		225,47
				Valor do BDI =>		190,23		1.069,71
				LS =>		119,78		
				MO com LS =>				
				Valor com BDI =>				
3.5.2	Código	Banco	Descrição	Tipo	Und	Quant.	Valor Unit	Total
Composição	94570	SINAPI	JANELA DE ALUMÍNIO DE CORRER COM 2 FOLHAS PARA VIDROS (VIDROS INCLUSOS), BATENTE/ REQUADRO 6 A 14 CM, ACABAMENTO COM ACETATO OU BRILHANTE, FIXAÇÃO COM PARAFUSO, SEM GUARNIÇÃO/ ALIZAR, DIMENSÕES 100X120 CM, VEDAÇÃO COM SILICONE, EXCLUSIVE CONTRAMARCO - FORNECIMENTO E INSTALAÇÃO. AF_11/2024	Esquadrias - Janelas	m²	1,0000000	299,34	299,34
Auxiliar	88316	SINAPI	SERVENTE COM ENCARGOS COMPLEMENTARES	Livro SINAPI: Cálculos e Parâmetros	H	0,1565090	21,71	3,39
Auxiliar	88309	SINAPI	PEDREIRO COM ENCARGOS COMPLEMENTARES	Livro SINAPI: Cálculos e Parâmetros	H	0,3130180	27,39	8,57
Insumo	00004377	SINAPI	PARAFUSO DE AÇO ZINCADO COM ROSCA SOBERBA, CABECA CHATA E FENDA SIMPLES, DIAMETRO 4,2 MM, COMPRIMENTO * 32 * MM	Material	UN	9,2000000	0,18	1,65
Insumo	00036896	SINAPI	JANELA DE CORRER, EM ALUMINIO PERFIL 25, 100 X 120 CM (A X L), 2 FLS MOVEIS, SEM BANDEIRA, ACABAMENTO BRANCO OU BRILHANTE, BATENTE DE 6 A 7 CM, COM VIDRO 4 MM, SEM GUARNICAO	Material	UN	0,8333000	316,80	263,98
Insumo	00039961	SINAPI	SILICONE ACETICO USO GERAL INCOLOR 280 G	Material	UN	0,6678571	32,58	21,75
				MO sem LS =>		4,15		8,86
				Valor do BDI =>		64,75		364,09
				LS =>		4,71		
				MO com LS =>				
				Valor com BDI =>				
3.6.1	Código	Banco	Descrição	Tipo	Und	Quant.	Valor Unit	Total



PREFEITURA MUNICIPAL DE FRANCISCO MACEDO - PI

OBRA: CONSTRUÇÃO DE DUAS SALAS NA PROINFÂNCIA ANANIAS MARIA DE ALENCAR
LOCAL: MUNICÍPIO DE FRANCISCO MACEDO - PI

Bancos
SINAPI - 12/2025 - Piauí
ORSE - 11/2025 - Sergipe
SEINFRA - 028 - Ceará

B.D.I.
21,63%

Encargos Sociais
Não Desonerado:
Horista: 113,33%
Mensalista: 71,12%

Composições Analíticas com Preço Unitário

Composições Principais

Composição	Código	Banco	Descrição	Tipo	Und	Quant.	Valor Unit	Total
Composição	92541	SINAPI	TRAMA DE MADEIRA COMPOSTA POR RIPAS, CAIBROS E TERÇAS PARA TELHADOS DE ATÉ 2 ÁGUAS PARA TELHA CERÂMICA CAPA-CANAL, INCLUSO TRANSPORTE VERTICAL. AF_07/2019	Estrutura e Trama para Cobertura	m²	1,0000000	69,44	69,44
Composição Auxiliar	88262	SINAPI	CARPINTEIRO DE FORMAS COM ENCARGOS COMPLEMENTARES	Livro SINAPI: Cálculos e Parâmetros	H	0,4000000	26,97	10,78
Composição Auxiliar	93281	SINAPI	GUINCHO ELÉTRICO DE COLUNA, CAPACIDADE 400 KG, COM MOTO FREIO, MOTOR TRIFÁSICO DE 1,25 CV - CHP DIURNO. AF_03/2016	Custos Horários Produtivo e Improdutivo dos Equipamentos	CHP	0,0412000	28,94	1,19
Composição Auxiliar	93282	SINAPI	GUINCHO ELÉTRICO DE COLUNA, CAPACIDADE 400 KG, COM MOTO FREIO, MOTOR TRIFÁSICO DE 1,25 CV - CHI DIURNO. AF_03/2016	Custos Horários Produtivo e Improdutivo dos Equipamentos	CHI	0,0571000	27,73	1,58
Composição Auxiliar	88239	SINAPI	AJUDANTE DE CARPINTEIRO COM ENCARGOS COMPLEMENTARES	Livro SINAPI: Cálculos e Parâmetros	H	0,4020000	22,20	8,92
Insumo	00020247	SINAPI	PREGO DE AÇO POLIDO COM CABECA 15 X 15 (1 1/4 X 13)	Material	KG	0,0700000	22,53	1,57
Insumo	00040568	SINAPI	PREGO DE AÇO POLIDO COM CABECA 22 X 48 (4 1/4 X 5)	Material	KG	0,0300000	20,50	0,61
Insumo	00004430	SINAPI	CAIBRO NÃO APARELHADO *5 X 6* CM, EM MACARANDUBA/MASSARANDUBA, ANGELIM OU EQUIVALENTE DA REGIAO - BRUTA	Material	M	2,3360000	10,00	23,36
Insumo	00004408	SINAPI	RIPA NÃO APARELHADA, *1,5 X 5* CM, EM MACARANDUBA/MASSARANDUBA, ANGELIM OU EQUIVALENTE DA REGIAO - BRUTA	Material	M	2,5730000	1,90	4,88
Insumo	00039027	SINAPI	PREGO DE AÇO POLIDO COM CABECA 19 X 36 (3 1/4 X 9)	Material	KG	0,0500000	20,32	1,01
Insumo	00004425	SINAPI	VIGA NÃO APARELHADA *6 X 12* CM, EM MACARANDUBA/MASSARANDUBA, ANGELIM OU EQUIVALENTE DA REGIAO - BRUTA	Material	M	0,7350000	21,15	15,54

MO sem LS => 7,82 LS => 8,87 MO com LS => 16,69
Valor do BDI => 15,02 Valor com BDI => 84,46

3.6.2	Código	Banco	Descrição	Tipo	Und	Quant.	Valor Unit	Total
Composição	94201	SINAPI	TELHAMENTO COM TELHA CERÂMICA CAPA-CANAL, TIPO COLONIAL, COM ATÉ 2 ÁGUAS, INCLUSO TRANSPORTE VERTICAL. AF_07/2019	Telhamento para Cobertura	m²	1,0000000	44,33	44,33
Composição Auxiliar	93282	SINAPI	GUINCHO ELÉTRICO DE COLUNA, CAPACIDADE 400 KG, COM MOTO FREIO, MOTOR TRIFÁSICO DE 1,25 CV - CHI DIURNO. AF_03/2016	Custos Horários Produtivo e Improdutivo dos Equipamentos	CHI	0,0516000	27,73	1,43
Composição Auxiliar	93281	SINAPI	GUINCHO ELÉTRICO DE COLUNA, CAPACIDADE 400 KG, COM MOTO FREIO, MOTOR TRIFÁSICO DE 1,25 CV - CHP DIURNO. AF_03/2016	Custos Horários Produtivo e Improdutivo dos Equipamentos	CHP	0,0372000	28,94	1,07
Composição Auxiliar	88323	SINAPI	TELHADISTA COM ENCARGOS COMPLEMENTARES	Livro SINAPI: Cálculos e Parâmetros	H	0,1330000	26,71	3,55
Composição Auxiliar	88316	SINAPI	SERVENTE COM ENCARGOS COMPLEMENTARES	Livro SINAPI: Cálculos e Parâmetros	H	0,3990000	21,71	8,66
Insumo	00007173	SINAPI	TELHA DE BARRO / CERÂMICA, NÃO ESMALTADA, TIPO COLONIAL, CANAL, PLAN, PAULISTA, COMPRIMENTO DE *44 A 50* CM, RENDIMENTO DE COBERTURA DE *26* TELHAS/M2	Material	MIL	0,0275000	1,077,20	29,62

MO sem LS => 5,00 LS => 5,67 MO com LS => 10,67
Valor do BDI => 9,59 Valor com BDI => 53,92

3.6.3	Código	Banco	Descrição	Tipo	Und	Quant.	Valor Unit	Total
Composição	102233	SINAPI	PINTURA IMUNIZANTE PARA MADEIRA, 1 DEMÃO. AF_01/2021	Pintura em Madeira	m²	1,0000000	12,65	12,65
Composição Auxiliar	88310	SINAPI	PINTOR COM ENCARGOS COMPLEMENTARES	Livro SINAPI: Cálculos e Parâmetros	H	0,2265000	29,07	6,58
Insumo	00007340	SINAPI	IMUNIZANTE PARA MADEIRA, INCOLOR	Material	L	0,1629000	37,31	6,07

MO sem LS => 2,19 LS => 2,48 MO com LS => 4,67
Valor do BDI => 2,74 Valor com BDI => 15,39

3.6.4	Código	Banco	Descrição	Tipo	Und	Quant.	Valor Unit	Total
Composição	9078	ORSE	Calha em chapa de alumínio, desenvolvimento 80 cm	Complementos	m	1,0000000	138,94	138,94
Item	Código	Banco	Descrição	Tipo	Und	Quant.	Valor Unit	Total
Insumo	9364	ORSE	Calha em chapa de alumínio, desenvolvimento 80cm	Material	m	1,0000000	85,02	85,02
Insumo	00006111	SINAPI	SERVENTE DE OBRAS (HORISTA)	Mão de Obra	H	1,2500000	14,86	18,58
Composição	10549	ORSE	Encargos Complementares - Servente	Provisórios	h	1,2500000	4,06	5,08
Composição	10551	ORSE	Encargos Complementares - Carpinteiro	Provisórios	h	1,2500000	3,89	4,86
Insumo	00001213	SINAPI	CARPINTEIRO DE FORMAS PARA CONCRETO (HORISTA)	Mão de Obra	H	1,2500000	20,33	25,41

Detalhamento de Cálculo ORSE

Item	Código	Banco	Descrição	Tipo	Und	Quant.	Valor Unit	Total
Insumo	9364	ORSE	Calha em chapa de alumínio, desenvolvimento 80cm	Material	m	1,0000000	85,02	85,02
Insumo	00006111	SINAPI	SERVENTE DE OBRAS (HORISTA)	Mão de Obra	H	1,2500000	14,86	18,58
Insumo	10492	ORSE	Cesta Básica	Material	un	0,0112500	205,00	2,31
Insumo	00012895	SINAPI	CAPACETE DE SEGURANCA ABA FRONTAL COM SUSPENSAO DE POLIETILENO, SEM JUGULAR (CLASSE B)	Material	UN	0,0015000	18,88	0,03
Insumo	10761	ORSE	Refeição - café da manhã (café com leite e dois pães com manteiga)	Serviços	un	0,2545000	5,00	1,27
Insumo	00012892	SINAPI	LUVA RASPA DE COURO, CANO CURTO (PUNHO *7* CM)	Material	PAR	0,0057500	15,21	0,09
Insumo	00045234	SINAPI	PA QUADRADA COM CABO DE MADEIRA EM Y DE 71 CM	Material	UN	0,0002500	75,09	0,02
Insumo	00012894	SINAPI	CAPA PARA CHUVA EM PVC COM FORRO DE POLIESTER, COM CAPUZ (AMARELA OU AZUL)	Material	UN	0,0005000	28,12	0,01
Insumo	00012893	SINAPI	BOTA DE SEGURANCA COM BIQUEIRA DE AÇO E COLARINHO ACOLCHOADO	Material	PAR	0,0018750	103,39	0,19
Insumo	2378	ORSE	Vale transporte	Material	un	0,1993750	4,50	0,90
Insumo	10362	ORSE	Seguro de vida e acidente em grupo	Serviços	un	0,0112500	12,54	0,14
Insumo	00045240	SINAPI	MARRETA DE AÇO, OITAVADA, 500 G, COM CABO DE MADEIRA	Material	UN	0,0001250	58,37	0,01
Insumo	00036152	SINAPI	OCULOS DE SEGURANCA CONTRA IMPACTOS COM LENTE INCOLOR, ARMAÇAO NYLON, COM PROTECAO UVA E UVB	Material	UN	0,0018750	7,25	0,01
Insumo	10517	ORSE	Exames admissionais/demissionais (checkup)	Serviços	cj	0,0010000	300,00	0,30
Insumo	00002711	SINAPI	CARRINHO DE MAO, EM AÇO, COM CAPACIDADE DE *45 A 65* L / *100* KG, PNEU COM CAMARA	Material	UN	0,0002500	389,90	0,10
Insumo	10596	ORSE	Protetor auricular	Material	un	0,0112500	4,81	0,05



PREFEITURA MUNICIPAL DE FRANCISCO MACEDO - PI

OBRA: CONSTRUÇÃO DE DUAS SALAS NA PROINFÂNCIA ANANIAS MARIA DE ALENCAR
LOCAL: MUNICÍPIO DE FRANCISCO MACEDO - PI

Bancos
SINAPI - 12/2025 - Piauí
ORSE - 11/2025 - Sergipe
SEINFRA - 028 - Ceará

B.D.I.
21,63%

Encargos Sociais
Não Desonerado:
Horista: 113,33%
Mensalista: 71,12%

Composições Analíticas com Preço Unitário

Composições Principais

Insumo	Código	Banco	Descrição	Tipo	Und	Quant.	Valor Unit	Total			
Insumo	158	ORSE	Almoço (Participação do empregador)	Material	un	0,2545000	14,00	3,56			
Insumo	10599	ORSE	Protetor solar fps 30 com 120ml	Material	un	0,0045000	18,00	0,08			
Insumo	941	ORSE	Fardamento com mangas curta	Material	un	0,0037500	193,04	0,72			
Insumo	00045239	SINAPI	TALHADEIRA CHATA, DE ACO, 10"	Material	UN	0,0003750	47,39	0,02			
Insumo	10579	ORSE	Chave de fenda chata 30 cm	Material	un	0,0002500	26,89	0,01			
Insumo	00045228	SINAPI	MARTELO DE BORRACHA PRETO 450 G, CABO DE MADEIRA *60* MM DE DIAMETRO	Material	UN	0,0002500	49,88	0,01			
Insumo	00045301	SINAPI	FURADEIRA ELETRICA DE IMPACTO 1/2", 600 W	Equipamento para Aquisição Permanente	UN	0,0001250	244,22	0,03			
Insumo	00045255	SINAPI	SERROTE PROFISSIONAL EM ACO TEMPERADO 20", CABO DE MADEIRA	Material	UN	0,0001250	72,49	0,01			
Insumo	00045298	SINAPI	SERRA TICO-TICO COM MOTOR ELETRICO, POTENCIA DE 450 W, 60 HZ, 220 V, 3000 GPM, SEM LAMINA	Equipamento para Aquisição Permanente	UN	0,0001250	427,61	0,05			
Insumo	10578	ORSE	Formão grande	Material	un	0,0002500	21,30	0,01			
Insumo	00001213	SINAPI	CARPINTEIRO DE FORMAS PARA CONCRETO (HORISTA)	Mão de Obra	H	1,2500000	20,33	25,41			
						MO sem LS =>	20,62	LS =>	23,37	MO com LS =>	43,99
						Valor do BDI =>	30,05			Valor com BDI =>	168,99

3.6.5	Código	Banco	Descrição	Tipo	Und	Quant.	Valor Unit	Total
Composição	293	ORSE	Rufo em chapa de zinco, larg = 30,0cm	Complementos	m	1,0000000	30,35	30,35
Item	Código	Banco	Descrição	Tipo	Und	Quant.	Valor Unit	Total
Composição	1903	ORSE	Argamassa cimento e areia traço 1-1 (1.3) - 1 saco cimento 50kg / 3 padiolas areia dim. 0.35 x 0.45 x 0.23 m - Confeção mecânica e transporte	Argamassas	m³	0,0030000	648,55	1,95
Insumo	00006111	SINAPI	SERVENTE DE OBRAS (HORISTA)	Mão de Obra	H	0,4000000	14,86	5,94
Insumo	1996	ORSE	Rufo em chapa zinco, larg = 30,0cm	Material	m	1,0000000	11,15	11,15
Composição	10551	ORSE	Encargos Complementares - Carpinteiro	Provisórios	h	0,4000000	3,89	1,56
Insumo	00001213	SINAPI	CARPINTEIRO DE FORMAS PARA CONCRETO (HORISTA)	Mão de Obra	H	0,4000000	20,33	8,13
Composição	10549	ORSE	Encargos Complementares - Servente	Provisórios	h	0,4000000	4,06	1,62

Detalhamento de Cálculo ORSE

Item	Código	Banco	Descrição	Tipo	Und	Quant.	Valor Unit	Total			
Insumo	00006111	SINAPI	SERVENTE DE OBRAS (HORISTA)	Mão de Obra	H	0,4120000	14,86	6,12			
Insumo	00000370	SINAPI	AREIA MEDIA - POSTO JAZIDA/FORNECEDOR (RETIRADO NA JAZIDA, SEM TRANSPORTE)	Material	m³	0,0032400	95,00	0,31			
Insumo	10492	ORSE	Cesta Básica	Material	un	0,0036540	205,00	0,75			
Insumo	00012895	SINAPI	CAPACETE DE SEGURANCA ABA FRONTAL COM SUSPENSÃO DE POLIETILENO, SEM JUGULAR (CLASSE B)	Material	UN	0,0004872	18,88	0,01			
Insumo	10761	ORSE	Refeição - café da manhã (café com leite e dois pães com manteiga)	Serviços	un	0,0826616	5,00	0,41			
Insumo	00012892	SINAPI	LUVA RASPA DE COURO, CANO CURTO (PUNHO ** CM)	Material	PAR	0,0018676	15,21	0,03			
Insumo	00045234	SINAPI	PA QUADRADA COM CABO DE MADEIRA EM Y DE 71 CM	Material	UN	0,0000824	75,09	0,01			
Insumo	00012894	SINAPI	CAPA PARA CHUVA EM PVC COM FORRO DE POLIESTER, COM CAPUZ (AMARELA OU AZUL)	Material	UN	0,0001624	28,12	0,00			
Insumo	00012893	SINAPI	BOTA DE SEGURANÇA COM BIQUEIRA DE ACO E COLARINHO ACOLCHOADO	Material	PAR	0,0006096	103,39	0,06			
Insumo	2378	ORSE	Vale transporte	Material	un	0,0649292	4,50	0,29			
Insumo	10362	ORSE	Seguro de vida e acidente em grupo	Serviços	un	0,0036540	12,54	0,05			
Insumo	00045240	SINAPI	MARRETA DE ACO, OITAVADA, 500 G, COM CABO DE MADEIRA	Material	UN	0,0000412	58,37	0,00			
Insumo	00036152	SINAPI	OCULOS DE SEGURANCA CONTRA IMPACTOS COM LENTE INCOLOR, ARMACAO NYLON, COM PROTECAO UVA E UVB	Material	UN	0,0006096	7,25	0,00			
Insumo	10517	ORSE	Exames admissionais/demissionais (checkup)	Serviços	cj	0,0003248	300,00	0,10			
Insumo	00002711	SINAPI	CARRINHO DE MAO, EM ACO, COM CAPACIDADE DE *45 A 65* L / *100* KG, PNEU COM CAMARA	Material	UN	0,0000824	389,90	0,03			
Insumo	10596	ORSE	Protetor auricular	Material	un	0,0036540	4,81	0,02			
Insumo	158	ORSE	Almoço (Participação do empregador)	Material	un	0,0826616	14,00	1,16			
Insumo	10599	ORSE	Protetor solar fps 30 com 120ml	Material	un	0,0014616	18,00	0,03			
Insumo	941	ORSE	Fardamento com mangas curta	Material	un	0,0012180	193,04	0,24			
Insumo	00045239	SINAPI	TALHADEIRA CHATA, DE ACO, 10"	Material	UN	0,0001236	47,39	0,01			
Insumo	00001379	SINAPI	CIMENTO PORTLAND COMPOSTO CP II-32	Material	KG	1,3586000	1,04	1,41			
Insumo	1996	ORSE	Rufo em chapa zinco, larg = 30,0cm	Material	m	1,0000000	11,15	11,15			
Insumo	10579	ORSE	Chave de fenda chata 30 cm	Material	un	0,0000800	26,89	0,00			
Insumo	00045228	SINAPI	MARTELO DE BORRACHA PRETO 450 G, CABO DE MADEIRA *60* MM DE DIAMETRO	Material	UN	0,0000800	49,88	0,00			
Insumo	00045301	SINAPI	FURADEIRA ELETRICA DE IMPACTO 1/2", 600 W	Equipamento para Aquisição Permanente	UN	0,0000400	244,22	0,01			
Insumo	00045255	SINAPI	SERROTE PROFISSIONAL EM ACO TEMPERADO 20", CABO DE MADEIRA	Material	UN	0,0000400	72,49	0,00			
Insumo	00045298	SINAPI	SERRA TICO-TICO COM MOTOR ELETRICO, POTENCIA DE 450 W, 60 HZ, 220 V, 3000 GPM, SEM LAMINA	Equipamento para Aquisição Permanente	UN	0,0000400	427,61	0,02			
Insumo	10578	ORSE	Formão grande	Material	un	0,0000800	21,30	0,00			
Insumo	00001213	SINAPI	CARPINTEIRO DE FORMAS PARA CONCRETO (HORISTA)	Mão de Obra	H	0,4000000	20,33	8,13			
						MO sem LS =>	6,68	LS =>	7,57	MO com LS =>	14,25
						Valor do BDI =>	6,56			Valor com BDI =>	36,91

3.7.1	Código	Banco	Descrição	Tipo	Und	Quant.	Valor Unit	Total
Composição	96113	SINAPI	FORRO EM PLACAS DE GESSO, PARA AMBIENTES COMERCIAIS. AF_08/2023_PS	Forros	m²	1,0000000	45,93	45,93
Composição Auxiliar	88269	SINAPI	GESSEIRO COM ENCARGOS COMPLEMENTARES	Livro SINAPI: Cálculos e Parâmetros	H	0,7867000	26,47	20,82
Composição Auxiliar	88316	SINAPI	SERVENTE COM ENCARGOS COMPLEMENTARES	Livro SINAPI: Cálculos e Parâmetros	H	0,4522000	21,71	9,81



PREFEITURA MUNICIPAL DE FRANCISCO MACEDO - PI

OBRA: CONSTRUÇÃO DE DUAS SALAS NA PROINFÂNCIA ANANIAS MARIA DE ALENCAR
LOCAL: MUNICÍPIO DE FRANCISCO MACEDO - PI

Bancos
SINAPI - 12/2025 - Piauí
ORSE - 11/2025 - Sergipe
SEINFRA - 028 - Ceará

B.D.I.
21,63%

Encargos Sociais
Não Desonerado:
Horista: 113,33%
Mensalista: 71,12%

Composições Analíticas com Preço Unitário

Composições Principais

Composição	Código	Banco	Descrição	Tipo	Und	Quant.	Valor Unit	Total	
Auxiliar	88310	SINAPI	PINTOR COM ENCARGOS COMPLEMENTARES	Livro SINAPI: Cálculos e Parâmetros	H	0,2270000	29,07	6,59	
Insumo	00035693	SINAPI	TINTA LATEX ACRILICA ECONOMICA, COR BRANCA	Material	L	0,2678000	12,02	3,21	
				MO sem LS =>	2,73	LS =>	3,09	MO com LS =>	5,82
				Valor do BDI =>	2,47			Valor com BDI =>	13,91
3.10.1.1	Código	Banco	Descrição	Tipo	Und	Quant.	Valor Unit	Total	
Composição	101875	SINAPI	QUADRO DE DISTRIBUIÇÃO DE ENERGIA EM CHAPA DE AÇO GALVANIZADO, DE EMBUTIR, COM BARRAMENTO TRIFÁSICO, PARA 12 DISJUNTORES DIN 100A - FORNECIMENTO E INSTALAÇÃO. AF_07/2025	Instalações Elétricas - Quadros, Cabos, Disjuntores, Contatores e Barramentos Blindados	UN	1,0000000	454,61	454,61	
Auxiliar	88247	SINAPI	AUXILIAR DE ELETRICISTA COM ENCARGOS COMPLEMENTARES	Livro SINAPI: Cálculos e Parâmetros	H	1,4514000	22,81	33,10	
Auxiliar	88264	SINAPI	ELETRICISTA COM ENCARGOS COMPLEMENTARES	Livro SINAPI: Cálculos e Parâmetros	H	1,4514000	27,74	40,26	
Auxiliar	87367	SINAPI	ARGAMASSA TRAÇO 1:1:6 (EM VOLUME DE CIMENTO, CAL E AREIA MÉDIA ÚMIDA) PARA EMBOÇO/MASSA ÚNICA/ASSENTAMENTO DE ALVENARIA DE VEDAÇÃO, PREPARO MANUAL. AF_08/2019	Argamassas	m³	0,0117000	777,68	9,09	
Insumo	00013393	SINAPI	QUADRO DE DISTRIBUIÇÃO COM BARRAMENTO TRIFÁSICO, DE EMBUTIR, EM CHAPA DE AÇO GALVANIZADO, PARA 12 DISJUNTORES DIN, 100 A	Material	UN	1,0000000	372,16	372,16	
				MO sem LS =>	26,26	LS =>	29,76	MO com LS =>	56,02
				Valor do BDI =>	98,33			Valor com BDI =>	552,94
3.10.1.2	Código	Banco	Descrição	Tipo	Und	Quant.	Valor Unit	Total	
Composição	91926	SINAPI	CABO DE COBRE FLEXÍVEL ISOLADO, 2,5 MM², ANTI-CHAMA 450/750 V, PARA CIRCUITOS TERMINAIS - FORNECIMENTO E INSTALAÇÃO. AF_03/2023	Instalações Elétricas - Eletrodutos Embutidos, Cabos, Caixas, Tomadas e Interruptores	M	1,0000000	4,76	4,76	
Auxiliar	88264	SINAPI	ELETRICISTA COM ENCARGOS COMPLEMENTARES	Livro SINAPI: Cálculos e Parâmetros	H	0,0290000	27,74	0,80	
Auxiliar	88247	SINAPI	AUXILIAR DE ELETRICISTA COM ENCARGOS COMPLEMENTARES	Livro SINAPI: Cálculos e Parâmetros	H	0,0290000	22,81	0,66	
Auxiliar	00021127	SINAPI	FITA ISOLANTE ADESIVA ANTICHAMA, USO ATE 750 V, EM ROLO DE 19 MM X 5 M	Material	UN	0,0094000	3,66	0,03	
Insumo	00001014	SINAPI	CABO DE COBRE, FLEXÍVEL, CLASSE 4 OU 5, ISOLAÇÃO EM PVC/A, ANTICHAMA BWF-B, 1 CONDUTOR, 450/750 V, SECAO NOMINAL 2,5 MM2	Material	M	1,2434000	2,63	3,27	
				MO sem LS =>	0,50	LS =>	0,57	MO com LS =>	1,07
				Valor do BDI =>	1,03			Valor com BDI =>	5,79
3.10.1.3	Código	Banco	Descrição	Tipo	Und	Quant.	Valor Unit	Total	
Composição	93654	SINAPI	DISJUNTOR MONOPOLAR TIPO DIN, CORRENTE NOMINAL DE 16A - FORNECIMENTO E INSTALAÇÃO. AF_07/2025	Instalações Elétricas - Quadros, Cabos, Disjuntores, Contatores e	UN	1,0000000	11,33	11,33	
Auxiliar	88247	SINAPI	AUXILIAR DE ELETRICISTA COM ENCARGOS COMPLEMENTARES	Livro SINAPI: Cálculos e Parâmetros	H	0,0354280	22,81	0,80	
Auxiliar	88264	SINAPI	ELETRICISTA COM ENCARGOS COMPLEMENTARES	Livro SINAPI: Cálculos e Parâmetros	H	0,0354280	27,74	0,98	
Insumo	00034653	SINAPI	DISJUNTOR TERMOMAGNETICO PARA TRILHO DIN (IEC), MONOPOLAR, 6 - 32 A	Material	UN	1,0000000	8,34	8,34	
Insumo	00001570	SINAPI	TERMINAL A COMPRESSAO EM COBRE ESTANHADO PARA CABO 2,5 MM2, 1 FURO E 1 COMPRESSAO, PARA PARAFUSO DE FIXACAO M5	Material	UN	1,0000000	1,21	1,21	
				MO sem LS =>	0,61	LS =>	0,70	MO com LS =>	1,31
				Valor do BDI =>	2,45			Valor com BDI =>	13,78
3.10.1.4	Código	Banco	Descrição	Tipo	Und	Quant.	Valor Unit	Total	
Composição	106027	SINAPI	DISPOSITIVO DPS 20KA-175V OU 275V - FORNECIMENTO E INSTALAÇÃO. AF_07/2025	Instalações Elétricas - Quadros, Cabos, Disjuntores, Contatores e	UN	1,0000000	70,97	70,97	
Auxiliar	88247	SINAPI	AUXILIAR DE ELETRICISTA COM ENCARGOS COMPLEMENTARES	Livro SINAPI: Cálculos e Parâmetros	H	0,1324490	22,81	3,02	
Auxiliar	88264	SINAPI	ELETRICISTA COM ENCARGOS COMPLEMENTARES	Livro SINAPI: Cálculos e Parâmetros	H	0,1324490	27,74	3,67	
Auxiliar	00001573	SINAPI	TERMINAL A COMPRESSAO EM COBRE ESTANHADO PARA CABO 6 MM2, 1 FURO E 1 COMPRESSAO, PARA PARAFUSO DE FIXACAO M6	Material	UN	1,0000000	1,88	1,88	
Insumo	00039465	SINAPI	DISPOSITIVO DPS CLASSE II, 1 POLO, TENSÃO MÁXIMA DE 175 V, CORRENTE MÁXIMA DE *20" KA (TIPO AC)	Material	UN	1,0000000	62,40	62,40	
				MO sem LS =>	2,31	LS =>	2,61	MO com LS =>	4,92
				Valor do BDI =>	15,35			Valor com BDI =>	86,32
3.10.1.5	Código	Banco	Descrição	Tipo	Und	Quant.	Valor Unit	Total	
Composição	97610	SINAPI	LÂMPADA COMPACTA DE LED 10 W, BASE E27 - FORNECIMENTO E INSTALAÇÃO. AF_09/2024	Iluminação Predial e Monitoramento	UN	1,0000000	13,09	13,09	
Auxiliar	88264	SINAPI	ELETRICISTA COM ENCARGOS COMPLEMENTARES	Livro SINAPI: Cálculos e Parâmetros	H	0,1628000	27,74	4,51	
Auxiliar	88247	SINAPI	AUXILIAR DE ELETRICISTA COM ENCARGOS COMPLEMENTARES	Livro SINAPI: Cálculos e Parâmetros	H	0,0508750	22,81	1,16	
Auxiliar	00012295	SINAPI	SOQUETE DE BAQUELITE BASE E27, PARA LAMPADAS	Material	UN	1,0000000	2,29	2,29	
Insumo	00038194	SINAPI	LAMPADA LED 10 W BIVOLT BRANCA, FORMATO TRADICIONAL (BASE E27)	Material	UN	1,0000000	5,13	5,13	
				MO sem LS =>	1,99	LS =>	2,26	MO com LS =>	4,25
				Valor do BDI =>	2,83			Valor com BDI =>	15,92
3.10.1.6	Código	Banco	Descrição	Tipo	Und	Quant.	Valor Unit	Total	
Composição	91996	SINAPI	TOMADA MÉDIA DE EMBUTIR (1 MÓDULO), 2P+T 10 A, INCLUINDO SUPORTE E PLACA - FORNECIMENTO E INSTALAÇÃO. AF_03/2023	Instalações Elétricas - Eletrodutos Embutidos, Cabos, Caixas, Tomadas e Interruptores	UN	1,0000000	37,53	37,53	
Auxiliar	91946	SINAPI	SUPORTE PARAFUSADO COM PLACA DE ENCAIXE 4" X 2" MÉDIO (1,30 M DO PISO) PARA PONTO ELÉTRICO - FORNECIMENTO E INSTALAÇÃO. AF_03/2023	Instalações Elétricas - Eletrodutos Embutidos, Cabos, Caixas, Tomadas e Interruptores	UN	1,0000000	11,90	11,90	
Auxiliar	91994	SINAPI	TOMADA MÉDIA DE EMBUTIR (1 MÓDULO), 2P+T 10 A, SEM SUPORTE E SEM PLACA - FORNECIMENTO E INSTALAÇÃO. AF_03/2023	Instalações Elétricas - Eletrodutos Embutidos, Cabos, Caixas, Tomadas e Interruptores	UN	1,0000000	25,63	25,63	
				MO sem LS =>	7,75	LS =>	8,79	MO com LS =>	16,54
				Valor do BDI =>	8,12			Valor com BDI =>	45,65
3.10.1.7	Código	Banco	Descrição	Tipo	Und	Quant.	Valor Unit	Total	
Composição	91981	SINAPI	INTERRUPTOR BIPOLAR (1 MÓDULO), 10A/250V, INCLUINDO SUPORTE E PLACA - FORNECIMENTO E INSTALAÇÃO. AF_03/2023	Instalações Elétricas - Eletrodutos Embutidos, Cabos, Caixas, Tomadas e Interruptores	UN	1,0000000	54,10	54,10	
Auxiliar	91946	SINAPI	SUPORTE PARAFUSADO COM PLACA DE ENCAIXE 4" X 2" MÉDIO (1,30 M DO PISO) PARA PONTO ELÉTRICO - FORNECIMENTO E INSTALAÇÃO. AF_03/2023	Instalações Elétricas - Eletrodutos Embutidos, Cabos, Caixas, Tomadas e Interruptores	UN	1,0000000	11,90	11,90	
Auxiliar	91980	SINAPI	INTERRUPTOR BIPOLAR (1 MÓDULO), 10A/250V, SEM SUPORTE E SEM PLACA - FORNECIMENTO E INSTALAÇÃO. AF_03/2023	Instalações Elétricas - Eletrodutos Embutidos, Cabos, Caixas, Tomadas e Interruptores	UN	1,0000000	42,20	42,20	
				MO sem LS =>	9,24	LS =>	10,47	MO com LS =>	19,71
				Valor do BDI =>	11,70			Valor com BDI =>	65,80
3.10.1.8	Código	Banco	Descrição	Tipo	Und	Quant.	Valor Unit	Total	



PREFEITURA MUNICIPAL DE FRANCISCO MACEDO - PI

OBRA: CONSTRUÇÃO DE DUAS SALAS NA PROINFÂNCIA ANANIAS MARIA DE ALENCAR
LOCAL: MUNICÍPIO DE FRANCISCO MACEDO - PI

Bancos
SINAPI - 12/2025 - Piauí
ORSE - 11/2025 - Sergipe
SEINFRA - 028 - Ceará

B.D.I.
21,63%

Encargos Sociais
Não Desonerado:
Horista: 113,33%
Mensalista: 71,12%

Composições Analíticas com Preço Unitário

Composições Principais

Composição	Código	Banco	Descrição	Tipo	Und	Quant.	Valor Unit	Total	
	91835	SINAPI	ELETRODUTO FLEXÍVEL CORRUGADO REFORÇADO, PVC, DN 25 MM (3/4"), PARA CIRCUITOS TERMINAIS, INSTALADO EM FORRO - FORNECIMENTO E INSTALAÇÃO. AF_03/2023	Instalações Elétricas - Eletrodutos Embutidos, Cabos, Caixas, Tomadas e Interruptores	M	1,0000000	20,53	20,53	
Composição Auxiliar	91170	SINAPI	FIXAÇÃO DE TUBOS HORIZONTAIS DE PVC ÁGUA, PVC ESGOTO, PVC ÁGUA PLUVIAL, CPVC, PPR, COBRE OU AÇO, DIÂMETROS MENORES OU IGUAIS A 40 MM, COM ABRAÇADEIRA METÁLICA RÍGIDA TIPO U PERFIL 1 1/4", FIXADA EM PERFILADO EM LAJE. AF_09/2023_PS	Rasgos e Fixações	M	1,0000000	11,38	11,38	
Composição Auxiliar	88264	SINAPI	ELETRICISTA COM ENCARGOS COMPLEMENTARES	Livro SINAPI: Cálculos e Parâmetros	H	0,0910000	27,74	2,52	
Composição Auxiliar	88247	SINAPI	AUXILIAR DE ELETRICISTA COM ENCARGOS COMPLEMENTARES	Livro SINAPI: Cálculos e Parâmetros	H	0,0910000	22,81	2,07	
Insumo	00039244	SINAPI	ELETRODUTO PVC FLEXÍVEL CORRUGADO, REFORÇADO, COR LARANJA, DE 25 MM, PARA LAJES E PISOS	Material	M	1,1000000	4,15	4,56	
				MO sem LS =>	3,98	LS =>	4,52	MO com LS =>	8,50
				Valor do BDI =>	4,44			Valor com BDI =>	24,97

4.1	Código	Banco	Descrição	Tipo	Und	Quant.	Valor Unit	Total
Composição	2450	ORSE	Limpeza geral	Limpeza	m²	1,0000000	2,67	2,67
Item	Código	Banco	Descrição	Tipo	Und	Quant.	Valor Unit	Total
Insumo	00006111	SINAPI	SERVENTE DE OBRAS (HORISTA)	Mão de Obra	H	0,1000000	14,86	1,49
Insumo	1997	ORSE	Sabão em pó	Material	kg	0,0050000	10,64	0,05
Composição	10549	ORSE	Encargos Complementares - Servente	Provisórios	h	0,1000000	4,06	0,41
Insumo	2414	ORSE	Vassoura piaçava	Material	un	0,0500000	14,87	0,74

Detalhamento de Cálculo ORSE

Item	Código	Banco	Descrição	Tipo	Und	Quant.	Valor Unit	Total	
Insumo	00006111	SINAPI	SERVENTE DE OBRAS (HORISTA)	Mão de Obra	H	0,1000000	14,86	1,49	
Insumo	1997	ORSE	Sabão em pó	Material	kg	0,0050000	10,64	0,05	
Insumo	10492	ORSE	Cesta Básica	Material	un	0,0004500	205,00	0,09	
Insumo	00012895	SINAPI	CAPACETE DE SEGURANCA ABA FRONTAL COM SUSPENSAO DE POLIETILENO, SEM JUGULAR (CLASSE B)	Material	UN	0,0000600	18,88	0,00	
Insumo	10761	ORSE	Refeição - café da manhã (café com leite e dois pães com manteiga)	Serviços	un	0,0101800	5,00	0,05	
Insumo	00012892	SINAPI	LUVA RASPA DE COURO, CANO CURTO (PUNHO *7* CM)	Material	PAR	0,0002300	15,21	0,00	
Insumo	00045234	SINAPI	PA QUADRADA COM CABO DE MADEIRA EM Y DE 71 CM	Material	UN	0,0000200	75,09	0,00	
Insumo	00012894	SINAPI	CAPA PARA CHUVA EM PVC COM FORRO DE POLIESTER, COM CAPUZ (AMARELA OU AZUL)	Material	UN	0,0000200	28,12	0,00	
Insumo	00012893	SINAPI	BOTA DE SEGURANCA COM BIQUEIRA DE ACO E COLARINHO ACOLCHOADO	Material	PAR	0,0000800	103,39	0,01	
Insumo	2378	ORSE	Vale transporte	Material	un	0,0094100	4,50	0,04	
Insumo	10362	ORSE	Seguro de vida e acidente em grupo	Serviços	un	0,0004500	12,54	0,01	
Insumo	00045240	SINAPI	MARRETA DE ACO, OITAVADA, 500 G, COM CABO DE MADEIRA	Material	UN	0,0000100	58,37	0,00	
Insumo	00036152	SINAPI	OCULOS DE SEGURANCA CONTRA IMPACTOS COM LENTE INCOLOR, ARMACAO NYLON, COM PROTECAO UVA E UVB	Material	UN	0,0000800	7,25	0,00	
Insumo	10517	ORSE	Exames admissionais/demissionais (checkup)	Serviços	cj	0,0000400	300,00	0,01	
Insumo	00002711	SINAPI	CARRINHO DE MAO, EM ACO, COM CAPACIDADE DE *45 A 65* L / *100* KG, PNEU COM CAMARA	Material	UN	0,0000200	389,90	0,01	
Insumo	10596	ORSE	Protetor auricular	Material	un	0,0004500	4,81	0,00	
Insumo	158	ORSE	Almoço (Participação do empregador)	Material	un	0,0101800	14,00	0,14	
Insumo	10599	ORSE	Protetor solar fps 30 com 120ml	Material	un	0,0001800	18,00	0,00	
Insumo	941	ORSE	Fardamento com mangas curta	Material	un	0,0001500	193,04	0,03	
Insumo	00045239	SINAPI	TALHADEIRA CHATA, DE ACO, 10"	Material	UN	0,0000300	47,39	0,00	
Insumo	2414	ORSE	Vassoura piaçava	Material	un	0,0500000	14,87	0,74	
				MO sem LS =>	0,70	LS =>	0,79	MO com LS =>	1,49
				Valor do BDI =>	0,58			Valor com BDI =>	3,25

Composições Auxiliares

	Código	Banco	Descrição	Tipo	Und	Quant.	Valor Unit	Total	
Composição	88238	SINAPI	AJUDANTE DE ARMADOR COM ENCARGOS COMPLEMENTARES	Livro SINAPI: Cálculos e Parâmetros	H	1,0000000	22,37	22,37	
Composição Auxiliar	95308	SINAPI	CURSO DE CAPACITAÇÃO PARA AJUDANTE DE ARMADOR (ENCARGOS COMPLEMENTARES) - HORISTA	Livro SINAPI: Cálculos e Parâmetros	H	1,0000000	0,17	0,17	
Insumo	00043489	SINAPI	EPI - FAMILIA PEDREIRO - HORISTA (ENCARGOS COMPLEMENTARES - COLETADO CAIXA)	Encargos Complementares	H	1,0000000	1,31	1,31	
Insumo	00043465	SINAPI	FERRAMENTAS - FAMILIA PEDREIRO - HORISTA (ENCARGOS COMPLEMENTARES - COLETADO CAIXA)	Encargos Complementares	H	1,0000000	0,78	0,78	
Insumo	00037370	SINAPI	ALIMENTACAO - HORISTA (COLETADO CAIXA - ENCARGOS COMPLEMENTARES)	Encargos Complementares	H	1,0000000	2,46	2,46	
Insumo	00037372	SINAPI	EXAMES - HORISTA (COLETADO CAIXA - ENCARGOS COMPLEMENTARES)	Encargos Complementares	H	1,0000000	1,43	1,43	
Insumo	00037373	SINAPI	SEGURO - HORISTA (COLETADO CAIXA - ENCARGOS COMPLEMENTARES)	Encargos Complementares	H	1,0000000	0,08	0,08	
Insumo	00037371	SINAPI	TRANSPORTE - HORISTA (COLETADO CAIXA - ENCARGOS COMPLEMENTARES)	Encargos Complementares	H	1,0000000	0,57	0,57	
Insumo	00006114	SINAPI	AJUDANTE DE ARMADOR (HORISTA)	Mão de Obra	H	1,0000000	15,57	15,57	
				MO sem LS =>	7,38	LS =>	8,36	MO com LS =>	15,74
				Valor do BDI =>	4,84			Valor com BDI =>	27,21

	Código	Banco	Descrição	Tipo	Und	Quant.	Valor Unit	Total
Composição	88239	SINAPI	AJUDANTE DE CARPINTEIRO COM ENCARGOS COMPLEMENTARES	Livro SINAPI: Cálculos e Parâmetros	H	1,0000000	22,20	22,20
Composição Auxiliar	95309	SINAPI	CURSO DE CAPACITAÇÃO PARA AJUDANTE DE CARPINTEIRO (ENCARGOS COMPLEMENTARES) - HORISTA	Livro SINAPI: Cálculos e Parâmetros	H	1,0000000	0,22	0,22
Insumo	00037372	SINAPI	EXAMES - HORISTA (COLETADO CAIXA - ENCARGOS COMPLEMENTARES)	Encargos Complementares	H	1,0000000	1,43	1,43
Insumo	00037370	SINAPI	ALIMENTACAO - HORISTA (COLETADO CAIXA - ENCARGOS COMPLEMENTARES)	Encargos Complementares	H	1,0000000	2,46	2,46



PREFEITURA MUNICIPAL DE FRANCISCO MACEDO - PI

OBRA: CONSTRUÇÃO DE DUAS SALAS NA PROINFÂNCIA ANANIAS MARIA DE ALENCAR
LOCAL: MUNICÍPIO DE FRANCISCO MACEDO - PI

Bancos
SINAPI - 12/2025 - Piauí
ORSE - 11/2025 - Sergipe
SEINFRA - 028 - Ceará

B.D.I.
21,63%

Encargos Sociais
Não Desonerado:
Horista: 113,33%
Mensalista: 71,12%

Composições Analíticas com Preço Unitário

Composições Principais

Insumo	Código	Banco	Descrição	Encargos Complementares	H	1,0000000	0,44	0,44			
Insumo	00037371	SINAPI	TRANSPORTE - HORISTA (COLETADO CAIXA)	Encargos Complementares	H	1,0000000	0,57	0,57			
Insumo	00043483	SINAPI	EPI - FAMILIA CARPINTEIRO DE FORMAS - HORISTA (ENCARGOS COMPLEMENTARES - COLETADO CAIXA)	Encargos Complementares	H	1,0000000	1,43	1,43			
Insumo	00006117	SINAPI	CARPINTEIRO AUXILIAR (HORISTA)	Mão de Obra	H	1,0000000	15,57	15,57			
Insumo	00037373	SINAPI	SEGURO - HORISTA (COLETADO CAIXA - ENCARGOS COMPLEMENTARES)	Encargos Complementares	H	1,0000000	0,08	0,08			
						MO sem LS =>	7,40	LS =>	8,39	MO com LS =>	15,79
						Valor do BDI =>	4,80			Valor com BDI =>	27,00
Composição	Código	Banco	Descrição	Tipo	Und	Quant.	Valor Unit	Total			
Composição	100660	SINAPI	ALIZAR DE 5X1,5CM PARA PORTA FIXADO COM PREGOS, PADRÃO POPULAR - FORNECIMENTO E INSTALAÇÃO. AF_10/2025	Esquadrias - Portas	M	1,0000000	6,92	6,92			
Composição Auxiliar	88316	SINAPI	SERVENTE COM ENCARGOS COMPLEMENTARES	Livro SINAPI: Cálculos e Parâmetros	H	0,0199355	21,71	0,43			
Composição Auxiliar	88261	SINAPI	CARPINTEIRO DE ESQUADRIAS COM ENCARGOS COMPLEMENTARES	Livro SINAPI: Cálculos e Parâmetros	H	0,0705411	26,03	1,83			
Insumo	00039026	SINAPI	PREGO DE AÇO POLIDO SEM CABECA 15 X 15 (1 1/4 X 13)	Material	KG	0,0060000	22,88	0,13			
Insumo	00020007	SINAPI	GUARNICAO / ALIZAR / VISTA LISA EM MADEIRA MACICA, PARA PORTA, E = 11* CM, L = 5* CM, PINUS /EUCALIPTO / VIROLA OU EQUIVALENTE DA REGIAO	Material	M	1,1630000	3,90	4,53			
						MO sem LS =>	0,79	LS =>	0,89	MO com LS =>	1,68
						Valor do BDI =>	1,50			Valor com BDI =>	8,42
Composição	Código	Banco	Descrição	Tipo	Und	Quant.	Valor Unit	Total			
Composição	87367	SINAPI	ARGAMASSA TRAÇO 1:1:6 (EM VOLUME DE CIMENTO, CAL E AREIA MÉDIA ÚMIDA) PARA EMBOÇO/MASSA ÚNICA/ASSENTAMENTO DE ALVENARIA DE VEDAÇÃO, PREPARO MANUAL. AF_08/2019	Argamassas	m³	1,0000000	777,68	777,68			
Composição Auxiliar	88316	SINAPI	SERVENTE COM ENCARGOS COMPLEMENTARES	Livro SINAPI: Cálculos e Parâmetros	H	11,2300000	21,71	243,80			
Insumo	00000370	SINAPI	AREIA MEDIA - POSTO JAZIDA/FORNECEDOR (RETIRADO NA JAZIDA, SEM TRANSPORTE)	Material	m³	1,1600000	95,00	110,20			
Insumo	00001379	SINAPI	CIMENTO PORTLAND COMPOSTO CP II-32	Material	KG	261,8900000	1,04	272,36			
Insumo	00001106	SINAPI	CAL HIDRATADA CH-I PARA ARGAMASSAS	Material	KG	116,4000000	1,30	151,32			
						MO sem LS =>	79,85	LS =>	90,50	MO com LS =>	170,35
						Valor do BDI =>	168,21			Valor com BDI =>	945,89
Composição	Código	Banco	Descrição	Tipo	Und	Quant.	Valor Unit	Total			
Composição	87369	SINAPI	ARGAMASSA TRAÇO 1:2:8 (EM VOLUME DE CIMENTO, CAL E AREIA MÉDIA ÚMIDA) PARA EMBOÇO/MASSA ÚNICA/ASSENTAMENTO DE ALVENARIA DE VEDAÇÃO, PREPARO MANUAL. AF_08/2019	Argamassas	m³	1,0000000	771,96	771,96			
Composição Auxiliar	88316	SINAPI	SERVENTE COM ENCARGOS COMPLEMENTARES	Livro SINAPI: Cálculos e Parâmetros	H	11,1000000	21,71	240,98			
Insumo	00001106	SINAPI	CAL HIDRATADA CH-I PARA ARGAMASSAS	Material	KG	171,1300000	1,30	222,46			
Insumo	00000370	SINAPI	AREIA MEDIA - POSTO JAZIDA/FORNECEDOR (RETIRADO NA JAZIDA, SEM TRANSPORTE)	Material	m³	1,1400000	95,00	108,30			
Insumo	00001379	SINAPI	CIMENTO PORTLAND COMPOSTO CP II-32	Material	KG	192,5200000	1,04	200,22			
						MO sem LS =>	78,93	LS =>	89,45	MO com LS =>	168,38
						Valor do BDI =>	166,97			Valor com BDI =>	938,93
Composição	Código	Banco	Descrição	Tipo	Und	Quant.	Valor Unit	Total			
Composição	87292	SINAPI	ARGAMASSA TRAÇO 1:2:8 (EM VOLUME DE CIMENTO, CAL E AREIA MÉDIA ÚMIDA) PARA EMBOÇO/MASSA ÚNICA/ASSENTAMENTO DE ALVENARIA DE VEDAÇÃO, PREPARO MECÂNICO COM BETONEIRA 400 L. AF_08/2019	Argamassas	m³	1,0000000	666,42	666,42			
Composição Auxiliar	88830	SINAPI	BETONEIRA CAPACIDADE NOMINAL DE 400 L, CAPACIDADE DE MISTURA 280 L, MOTOR ELÉTRICO TRIFÁSICO POTÊNCIA DE 2 CV, SEM CARREGADOR - CHP DIURNO. AF_05/2023	Custos Horários Produtivo e Improdutivo dos Equipamentos	CHP	1,0500000	2,37	2,48			
Composição Auxiliar	88377	SINAPI	OPERADOR DE BETONEIRA ESTACIONÁRIA/MISTURADOR COM ENCARGOS COMPLEMENTARES	Livro SINAPI: Cálculos e Parâmetros	H	4,5000000	27,09	121,90			
Composição Auxiliar	88831	SINAPI	BETONEIRA CAPACIDADE NOMINAL DE 400 L, CAPACIDADE DE MISTURA 280 L, MOTOR ELÉTRICO TRIFÁSICO POTÊNCIA DE 2 CV, SEM CARREGADOR - CHI DIURNO. AF_05/2023	Custos Horários Produtivo e Improdutivo dos Equipamentos	CHI	3,4500000	0,53	1,82			
Insumo	00001379	SINAPI	CIMENTO PORTLAND COMPOSTO CP II-32	Material	KG	195,8600000	1,04	203,69			
Insumo	00000370	SINAPI	AREIA MEDIA - POSTO JAZIDA/FORNECEDOR (RETIRADO NA JAZIDA, SEM TRANSPORTE)	Material	m³	1,1600000	95,00	110,20			
Insumo	00001106	SINAPI	CAL HIDRATADA CH-I PARA ARGAMASSAS	Material	KG	174,1000000	1,30	226,33			
						MO sem LS =>	45,67	LS =>	51,75	MO com LS =>	97,42
						Valor do BDI =>	144,15			Valor com BDI =>	810,57
Composição	Código	Banco	Descrição	Tipo	Und	Quant.	Valor Unit	Total			
Composição	87313	SINAPI	ARGAMASSA TRAÇO 1:3 (EM VOLUME DE CIMENTO E AREIA GROSSA ÚMIDA) PARA CHAPISCO CONVENCIONAL, PREPARO MECÂNICO COM BETONEIRA 400 L. AF_08/2019	Argamassas	m³	1,0000000	656,12	656,12			
Composição Auxiliar	88377	SINAPI	OPERADOR DE BETONEIRA ESTACIONÁRIA/MISTURADOR COM ENCARGOS COMPLEMENTARES	Livro SINAPI: Cálculos e Parâmetros	H	4,3200000	27,09	117,02			
Composição Auxiliar	88830	SINAPI	BETONEIRA CAPACIDADE NOMINAL DE 400 L, CAPACIDADE DE MISTURA 280 L, MOTOR ELÉTRICO TRIFÁSICO POTÊNCIA DE 2 CV, SEM CARREGADOR - CHP DIURNO. AF_05/2023	Custos Horários Produtivo e Improdutivo dos Equipamentos	CHP	1,0100000	2,37	2,39			
Composição Auxiliar	88831	SINAPI	BETONEIRA CAPACIDADE NOMINAL DE 400 L, CAPACIDADE DE MISTURA 280 L, MOTOR ELÉTRICO TRIFÁSICO POTÊNCIA DE 2 CV, SEM CARREGADOR - CHI DIURNO. AF_05/2023	Custos Horários Produtivo e Improdutivo dos Equipamentos	CHI	3,3100000	0,53	1,75			
Insumo	00000367	SINAPI	AREIA GROSSA - POSTO JAZIDA/FORNECEDOR (RETIRADO NA JAZIDA, SEM TRANSPORTE)	Material	m³	0,9500000	96,24	91,42			
Insumo	00001379	SINAPI	CIMENTO PORTLAND COMPOSTO CP II-32	Material	KG	426,4900000	1,04	443,54			
						MO sem LS =>	43,84	LS =>	49,68	MO com LS =>	93,52
						Valor do BDI =>	141,92			Valor com BDI =>	798,04
Composição	Código	Banco	Descrição	Tipo	Und	Quant.	Valor Unit	Total			
Composição	88629	SINAPI	ARGAMASSA TRAÇO 1:3 (EM VOLUME DE CIMENTO E AREIA MÉDIA ÚMIDA), PREPARO MANUAL. AF_08/2019	Argamassas	m³	1,0000000	789,97	789,97			
Composição Auxiliar	88316	SINAPI	SERVENTE COM ENCARGOS COMPLEMENTARES	Livro SINAPI: Cálculos e Parâmetros	H	8,5700000	21,71	186,05			
Insumo	00000370	SINAPI	AREIA MEDIA - POSTO JAZIDA/FORNECEDOR (RETIRADO NA JAZIDA, SEM TRANSPORTE)	Material	m³	1,0700000	95,00	101,65			



PREFEITURA MUNICIPAL DE FRANCISCO MACEDO - PI

OBRA: CONSTRUÇÃO DE DUAS SALAS NA PROINFÂNCIA ANANIAS MARIA DE ALENCAR
LOCAL: MUNICÍPIO DE FRANCISCO MACEDO - PI

Bancos
SINAPI - 12/2025 - Piauí
ORSE - 11/2025 - Sergipe
SEINFRA - 028 - Ceará

B.D.I.
21,63%

Encargos Sociais
Não Desonerado:
Horista: 113,33%
Mensalista: 71,12%

Composições Analíticas com Preço Unitário

Composições Principais

Insumo	Código	Banco	Descrição	Material	KG	482,9600000	1,04	502,27		
					MO sem LS =>	60,94	LS =>	69,06	MO com LS =>	130,00
					Valor do BDI =>	170,87			Valor com BDI =>	960,84
Composição	Código	Banco	Descrição	Tipo	Und	Quant.	Valor Unit	Total		
	87373	SINAPI	ARGAMASSA TRAÇO 1:4 (EM VOLUME DE CIMENTO E AREIA MÉDIA ÚMIDA) PARA CONTRAPISO, PREPARO MANUAL. AF_08/2019	Argamassas	m³	1,0000000	840,25	840,25		
Composição Auxiliar	88316	SINAPI	SERVENTE COM ENCARGOS COMPLEMENTARES	Livro SINAPI: Cálculos e Parâmetros	H	11,0200000	21,71	239,24		
Insumo	00001379	SINAPI	CIMENTO PORTLAND COMPOSTO CP II-32	Material	KG	454,5800000	1,04	472,76		
Insumo	00000370	SINAPI	AREIA MÉDIA - POSTO JAZIDA/FORNECEDOR (RETIRADO NA JAZIDA, SEM TRANSPORTE)	Material	m³	1,3500000	95,00	128,25		
					MO sem LS =>	78,36	LS =>	88,81	MO com LS =>	167,17
					Valor do BDI =>	181,75			Valor com BDI =>	1.022,00
Composição	Código	Banco	Descrição	Tipo	Und	Quant.	Valor Unit	Total		
	88245	SINAPI	ARMADOR COM ENCARGOS COMPLEMENTARES	Livro SINAPI: Cálculos e Parâmetros	H	1,0000000	27,19	27,19		
Composição Auxiliar	95314	SINAPI	CURSO DE CAPACITAÇÃO PARA ARMADOR (ENCARGOS COMPLEMENTARES) - HORISTA	Livro SINAPI: Cálculos e Parâmetros	H	1,0000000	0,23	0,23		
Insumo	00037373	SINAPI	SEGURO - HORISTA (COLETADO CAIXA - ENCARGOS COMPLEMENTARES)	Encargos Complementares	H	1,0000000	0,08	0,08		
Insumo	00037370	SINAPI	ALIMENTAÇÃO - HORISTA (COLETADO CAIXA - ENCARGOS COMPLEMENTARES)	Encargos Complementares	H	1,0000000	2,46	2,46		
Insumo	00037372	SINAPI	EXAMES - HORISTA (COLETADO CAIXA - ENCARGOS COMPLEMENTARES)	Encargos Complementares	H	1,0000000	1,43	1,43		
Insumo	00000378	SINAPI	ARMADOR (HORISTA)	Mão de Obra	H	1,0000000	20,33	20,33		
Insumo	00037371	SINAPI	TRANSPORTE - HORISTA (COLETADO CAIXA - ENCARGOS COMPLEMENTARES)	Encargos Complementares	H	1,0000000	0,57	0,57		
Insumo	00043489	SINAPI	EPI - FAMÍLIA PEDREIRO - HORISTA (ENCARGOS COMPLEMENTARES - COLETADO CAIXA)	Encargos Complementares	H	1,0000000	1,31	1,31		
Insumo	00043465	SINAPI	FERRAMENTAS - FAMÍLIA PEDREIRO - HORISTA (ENCARGOS COMPLEMENTARES - COLETADO CAIXA)	Encargos Complementares	H	1,0000000	0,78	0,78		
					MO sem LS =>	9,64	LS =>	10,92	MO com LS =>	20,56
					Valor do BDI =>	5,88			Valor com BDI =>	33,07
Composição	Código	Banco	Descrição	Tipo	Und	Quant.	Valor Unit	Total		
	88247	SINAPI	AUXILIAR DE ELETRICISTA COM ENCARGOS COMPLEMENTARES	Livro SINAPI: Cálculos e Parâmetros	H	1,0000000	22,81	22,81		
Composição Auxiliar	95316	SINAPI	CURSO DE CAPACITAÇÃO PARA AUXILIAR DE ELETRICISTA (ENCARGOS COMPLEMENTARES) - HORISTA	Livro SINAPI: Cálculos e Parâmetros	H	1,0000000	0,58	0,58		
Insumo	00037371	SINAPI	TRANSPORTE - HORISTA (COLETADO CAIXA - ENCARGOS COMPLEMENTARES)	Encargos Complementares	H	1,0000000	0,57	0,57		
Insumo	00000247	SINAPI	AJUDANTE DE ELETRICISTA (HORISTA)	Mão de Obra	H	1,0000000	15,57	15,57		
Insumo	00037370	SINAPI	ALIMENTAÇÃO - HORISTA (COLETADO CAIXA - ENCARGOS COMPLEMENTARES)	Encargos Complementares	H	1,0000000	2,46	2,46		
Insumo	00037372	SINAPI	EXAMES - HORISTA (COLETADO CAIXA - ENCARGOS COMPLEMENTARES)	Encargos Complementares	H	1,0000000	1,43	1,43		
Insumo	00043484	SINAPI	EPI - FAMÍLIA ELETRICISTA - HORISTA (ENCARGOS COMPLEMENTARES - COLETADO CAIXA)	Encargos Complementares	H	1,0000000	1,26	1,26		
Insumo	00037373	SINAPI	SEGURO - HORISTA (COLETADO CAIXA - ENCARGOS COMPLEMENTARES)	Encargos Complementares	H	1,0000000	0,08	0,08		
Insumo	00043460	SINAPI	FERRAMENTAS - FAMÍLIA ELETRICISTA - HORISTA (ENCARGOS COMPLEMENTARES - COLETADO CAIXA)	Encargos Complementares	H	1,0000000	0,86	0,86		
					MO sem LS =>	7,57	LS =>	8,58	MO com LS =>	16,15
					Valor do BDI =>	4,93			Valor com BDI =>	27,74
Composição	Código	Banco	Descrição	Tipo	Und	Quant.	Valor Unit	Total		
	88248	SINAPI	AUXILIAR DE ENCANADOR OU BOMBEIRO HIDRÁULICO COM ENCARGOS COMPLEMENTARES	Livro SINAPI: Cálculos e Parâmetros	H	1,0000000	21,82	21,82		
Composição Auxiliar	95317	SINAPI	CURSO DE CAPACITAÇÃO PARA AUXILIAR DE ENCANADOR OU BOMBEIRO HIDRÁULICO (ENCARGOS COMPLEMENTARES) - HORISTA	Livro SINAPI: Cálculos e Parâmetros	H	1,0000000	0,27	0,27		
Insumo	00037372	SINAPI	EXAMES - HORISTA (COLETADO CAIXA - ENCARGOS COMPLEMENTARES)	Encargos Complementares	H	1,0000000	1,43	1,43		
Insumo	00037373	SINAPI	SEGURO - HORISTA (COLETADO CAIXA - ENCARGOS COMPLEMENTARES)	Encargos Complementares	H	1,0000000	0,08	0,08		
Insumo	00037370	SINAPI	ALIMENTAÇÃO - HORISTA (COLETADO CAIXA - ENCARGOS COMPLEMENTARES)	Encargos Complementares	H	1,0000000	2,46	2,46		
Insumo	00043485	SINAPI	EPI - FAMÍLIA ENCANADOR - HORISTA (ENCARGOS COMPLEMENTARES - COLETADO CAIXA)	Encargos Complementares	H	1,0000000	1,13	1,13		
Insumo	00043461	SINAPI	FERRAMENTAS - FAMÍLIA ENCANADOR - HORISTA (ENCARGOS COMPLEMENTARES - COLETADO CAIXA)	Encargos Complementares	H	1,0000000	0,31	0,31		
Insumo	00000246	SINAPI	AUXILIAR DE ENCANADOR OU BOMBEIRO HIDRÁULICO (HORISTA)	Mão de Obra	H	1,0000000	15,57	15,57		
Insumo	00037371	SINAPI	TRANSPORTE - HORISTA (COLETADO CAIXA - ENCARGOS COMPLEMENTARES)	Encargos Complementares	H	1,0000000	0,57	0,57		
					MO sem LS =>	7,43	LS =>	8,41	MO com LS =>	15,84
					Valor do BDI =>	4,72			Valor com BDI =>	26,54
Composição	Código	Banco	Descrição	Tipo	Und	Quant.	Valor Unit	Total		
	88256	SINAPI	AZULEJISTA OU LADRILHEIRO COM ENCARGOS COMPLEMENTARES	Livro SINAPI: Cálculos e Parâmetros	H	1,0000000	27,26	27,26		
Composição Auxiliar	95324	SINAPI	CURSO DE CAPACITAÇÃO PARA AZULEJISTA OU LADRILHEIRO (ENCARGOS COMPLEMENTARES) - HORISTA	Livro SINAPI: Cálculos e Parâmetros	H	1,0000000	0,30	0,30		
Insumo	00004760	SINAPI	AZULEJISTA OU LADRILHEIRO (HORISTA)	Mão de Obra	H	1,0000000	20,33	20,33		
Insumo	00037372	SINAPI	EXAMES - HORISTA (COLETADO CAIXA - ENCARGOS COMPLEMENTARES)	Encargos Complementares	H	1,0000000	1,43	1,43		
Insumo	00037370	SINAPI	ALIMENTAÇÃO - HORISTA (COLETADO CAIXA - ENCARGOS COMPLEMENTARES)	Encargos Complementares	H	1,0000000	2,46	2,46		
Insumo	00037373	SINAPI	SEGURO - HORISTA (COLETADO CAIXA - ENCARGOS COMPLEMENTARES)	Encargos Complementares	H	1,0000000	0,08	0,08		
Insumo	00043465	SINAPI	FERRAMENTAS - FAMÍLIA PEDREIRO - HORISTA (ENCARGOS COMPLEMENTARES - COLETADO CAIXA)	Encargos Complementares	H	1,0000000	0,78	0,78		
Insumo	00037371	SINAPI	TRANSPORTE - HORISTA (COLETADO CAIXA - ENCARGOS COMPLEMENTARES)	Encargos Complementares	H	1,0000000	0,57	0,57		
Insumo	00043489	SINAPI	EPI - FAMÍLIA PEDREIRO - HORISTA (ENCARGOS COMPLEMENTARES - COLETADO CAIXA)	Encargos Complementares	H	1,0000000	1,31	1,31		
					MO sem LS =>	9,67	LS =>	10,96	MO com LS =>	20,63
					Valor do BDI =>	5,90			Valor com BDI =>	33,16
Composição	Código	Banco	Descrição	Tipo	Und	Quant.	Valor Unit	Total		
	1903	ORSE	Argamassa cimento e areia traço 1-1 (1:3) - 1 saco cimento 50kg / 3 padiolas areia dim. 0,35 x 0,45 x 0,23 m - Confeção mecânica e transporte	Argamassas	m³	1,0000000	648,55	648,55		
Item	Código	Banco	Descrição	Tipo	Und	Quant.	Valor Unit	Total		



PREFEITURA MUNICIPAL DE FRANCISCO MACEDO - PI

OBRA: CONSTRUÇÃO DE DUAS SALAS NA PROINFÂNCIA ANANIAS MARIA DE ALENCAR
LOCAL: MUNICÍPIO DE FRANCISCO MACEDO - PI

Bancos
SINAPI - 12/2025 - Piauí
ORSE - 11/2025 - Sergipe
SEINFRA - 028 - Ceará

B.D.I.
21,63%

Encargos Sociais
Não Desonerado:
Horista: 113,33%
Mensalista: 71,12%

Composições Analíticas com Preço Unitário

Composições Principais

Insumo	Código	Banco	Descrição	Tipo	Und	Quant.	Valor Unit	Total
Insumo	00006111	SINAPI	SERVENTE DE OBRAS (HORISTA)	Mão de Obra	H	4,0000000	14,86	59,44
Insumo	00000370	SINAPI	AREIA MÉDIA - POSTO JAZIDA/FORNECEDOR (RETIRADO NA JAZIDA, SEM TRANSPORTE)	Material	m³	1,0800000	95,00	102,60
Composição	10549	ORSE	Encargos Complementares - Servente	Provisórios	h	4,0000000	4,06	16,24
Insumo	00001379	SINAPI	CIMENTO PORTLAND COMPOSTO CP II-32	Material	KG	452,2000000	1,04	470,29

Detalhamento de Cálculo ORSE

Item	Código	Banco	Descrição	Tipo	Und	Quant.	Valor Unit	Total			
Insumo	00006111	SINAPI	SERVENTE DE OBRAS (HORISTA)	Mão de Obra	H	4,0000000	14,86	59,44			
Insumo	00000370	SINAPI	AREIA MÉDIA - POSTO JAZIDA/FORNECEDOR (RETIRADO NA JAZIDA, SEM TRANSPORTE)	Material	m³	1,0800000	95,00	102,60			
Insumo	10492	ORSE	Cesta Básica	Material	un	0,0180000	205,00	3,69			
Insumo	00012895	SINAPI	CAPACETE DE SEGURANÇA ABA FRONTAL COM SUSPENSÃO DE POLIETILENO, SEM JUGULAR (CLASSE B)	Material	UN	0,0024000	18,88	0,05			
Insumo	10761	ORSE	Refeição - café da manhã (café com leite e dois pães com manteiga)	Serviços	un	0,4072000	5,00	2,04			
Insumo	00012892	SINAPI	LUVA RASPA DE COURO, CANO CURTO (PUNHO *7* CM)	Material	PAR	0,0092000	15,21	0,14			
Insumo	00045234	SINAPI	PA QUADRADA COM CABO DE MADEIRA EM Y DE 71 CM	Material	UN	0,0008000	75,09	0,06			
Insumo	00012894	SINAPI	CAPA PARA CHUVA EM PVC COM FORRO DE POLIESTER, COM CAPUZ (AMARELA OU AZUL)	Material	UN	0,0008000	28,12	0,02			
Insumo	00012893	SINAPI	BOTA DE SEGURANÇA COM BIQUEIRA DE ACO E COLARINHO ACOLCHOADO	Material	PAR	0,0032000	103,39	0,33			
Insumo	2378	ORSE	Vale transporte	Material	un	0,3764000	4,50	1,69			
Insumo	10362	ORSE	Seguro de vida e acidente em grupo	Serviços	un	0,0180000	12,54	0,23			
Insumo	00045240	SINAPI	MARRETA DE ACO, OITAVADA, 500 G, COM CABO DE MADEIRA	Material	UN	0,0004000	58,37	0,02			
Insumo	00036152	SINAPI	OCULOS DE SEGURANCA CONTRA IMPACTOS COM LENTE INCOLOR, ARMACAO NYLON, COM PROTECAO UVA E UVB	Material	UN	0,0032000	7,25	0,02			
Insumo	10517	ORSE	Exames admissionais/demissionais (checkup)	Serviços	cj	0,0016000	300,00	0,48			
Insumo	00002711	SINAPI	CARRINHO DE MAO, EM ACO, COM CAPACIDADE DE *45 A 65* L / *100* KG, PNEU COM CAMARA	Material	UN	0,0008000	389,90	0,31			
Insumo	10596	ORSE	Protetor auricular	Material	un	0,0180000	4,81	0,09			
Insumo	158	ORSE	Almoço (Participação do empregador)	Material	un	0,4072000	14,00	5,70			
Insumo	10599	ORSE	Protetor solar fps 30 com 120ml	Material	un	0,0072000	18,00	0,13			
Insumo	941	ORSE	Fardamento com mangas curta	Material	un	0,0060000	193,04	1,16			
Insumo	00045239	SINAPI	TALHADEIRA CHATA, DE ACO, 10"	Material	UN	0,0012000	47,39	0,06			
Insumo	00001379	SINAPI	CIMENTO PORTLAND COMPOSTO CP II-32	Material	KG	452,2000000	1,04	470,29			
						MO sem LS =>	27,86	LS =>	31,58	MO com LS =>	59,44
						Valor do BDI =>	140,28			Valor com BDI =>	788,83

Composição	Código	Banco	Descrição	Tipo	Und	Quant.	Valor Unit	Total			
Composição	91282	SINAPI	BATENTE PARA PORTA DE MADEIRA, FIXAÇÃO COM ARGAMASSA, PADRÃO POPULAR. FORNECIMENTO E INSTALAÇÃO. AF_10/2025	Esquadrias - Portas	UN	1,0000000	349,51	349,51			
Composição Auxiliar	91287	SINAPI	BATENTE PARA PORTA DE MADEIRA, PADRÃO POPULAR - FORNECIMENTO E MONTAGEM. AF_10/2025	Esquadrias - Portas	UN	1,0000000	238,87	238,87			
Composição Auxiliar	88629	SINAPI	ARGAMASSA TRAÇO 1:3 (EM VOLUME DE CIMENTO E AREIA MÉDIA ÚMIDA), PREPARO MANUAL. AF_08/2019	Argamassas	m³	0,0223000	789,97	17,61			
Composição Auxiliar	88309	SINAPI	PEDREIRO COM ENCARGOS COMPLEMENTARES	Livro SINAPI: Cálculos e Parâmetros	H	1,6725041	27,39	45,80			
Composição Auxiliar	88261	SINAPI	CARPINTEIRO DE ESQUADRIAS COM ENCARGOS COMPLEMENTARES	Livro SINAPI: Cálculos e Parâmetros	H	0,6774700	26,03	17,63			
Composição Auxiliar	88316	SINAPI	SERVENTE COM ENCARGOS COMPLEMENTARES	Livro SINAPI: Cálculos e Parâmetros	H	0,6641231	21,71	14,41			
Insumo	00039027	SINAPI	PREGO DE ACO POLIDO COM CABECA 19 X 36 (3 1/4 X 9)	Material	KG	0,2000000	20,32	4,06			
Insumo	00007319	SINAPI	TINTA ASFALTICA IMPERMEABILIZANTE DISPERSA EM AGUA, PARA MATERIAIS CIMENTICIOS	Material	L	0,7084000	15,72	11,13			
						MO sem LS =>	72,69	LS =>	82,39	MO com LS =>	155,08
						Valor do BDI =>	75,60			Valor com BDI =>	425,11

Composição	Código	Banco	Descrição	Tipo	Und	Quant.	Valor Unit	Total			
Composição	91287	SINAPI	BATENTE PARA PORTA DE MADEIRA, PADRÃO POPULAR - FORNECIMENTO E MONTAGEM. AF_10/2025	Esquadrias - Portas	UN	1,0000000	238,87	238,87			
Composição Auxiliar	88261	SINAPI	CARPINTEIRO DE ESQUADRIAS COM ENCARGOS COMPLEMENTARES	Livro SINAPI: Cálculos e Parâmetros	H	3,9369179	26,03	102,47			
Composição Auxiliar	88316	SINAPI	SERVENTE COM ENCARGOS COMPLEMENTARES	Livro SINAPI: Cálculos e Parâmetros	H	1,1126072	21,71	24,15			
Insumo	00005075	SINAPI	PREGO DE ACO POLIDO COM CABECA 18 X 30 (2 3/4 X 10)	Material	KG	0,0240000	20,34	0,48			
Insumo	00000184	SINAPI	BATENTE / PORTAL / ADUELA / MARCO EM MADEIRA MACIA COM REBAIXO, E = *3* CM, L = *14* CM, PARA PORTAS DE GIRO DE *60 CM A 120* CM X *210* CM, PINUS / EUCALIPTO / VIOLA OU EQUIVALENTE DA REGIAO (NAO INCLUI ALIZARES)	Material	JG	1,0000000	111,48	111,48			
Insumo	00005066	SINAPI	PREGO DE ACO POLIDO COM CABECA 12 X 12	Material	KG	0,0110000	26,81	0,29			
						MO sem LS =>	44,11	LS =>	50,00	MO com LS =>	94,11
						Valor do BDI =>	51,67			Valor com BDI =>	290,54

Composição	Código	Banco	Descrição	Tipo	Und	Quant.	Valor Unit	Total			
Composição	88831	SINAPI	BETONEIRA CAPACIDADE NOMINAL DE 400 L, CAPACIDADE DE MISTURA 280 L, MOTOR ELÉTRICO TRIFÁSICO POTÊNCIA DE 2 CV, SEM CARREGADOR - CHI DIURNO. AF_05/2023	Custos Horários Produtivo e Improdutivo dos Equipamentos	CHI	1,0000000	0,53	0,53			
Composição Auxiliar	88827	SINAPI	BETONEIRA CAPACIDADE NOMINAL DE 400 L, CAPACIDADE DE MISTURA 280 L, MOTOR ELÉTRICO TRIFÁSICO POTÊNCIA DE 2 CV, SEM CARREGADOR - JUROS. AF_05/2023	Depreciação, Juros, Impostos e Seguros, Manutenção e Materiais na Operação dos Equipamentos	H	1,0000000	0,10	0,10			
Composição Auxiliar	88826	SINAPI	BETONEIRA CAPACIDADE NOMINAL DE 400 L, CAPACIDADE DE MISTURA 280 L, MOTOR ELÉTRICO TRIFÁSICO POTÊNCIA DE 2 CV, SEM CARREGADOR - DEPRECIACÃO. AF_05/2023	Depreciação, Juros, Impostos e Seguros, Manutenção e Materiais na Operação dos Equipamentos	H	1,0000000	0,43	0,43			
						MO sem LS =>	0,00	LS =>	0,00	MO com LS =>	0,00
						Valor do BDI =>	0,11			Valor com BDI =>	0,64

	Código	Banco	Descrição	Tipo	Und	Quant.	Valor Unit	Total
--	--------	-------	-----------	------	-----	--------	------------	-------



PREFEITURA MUNICIPAL DE FRANCISCO MACEDO - PI

OBRA: CONSTRUÇÃO DE DUAS SALAS NA PROINFÂNCIA ANANIAS MARIA DE ALENCAR
LOCAL: MUNICÍPIO DE FRANCISCO MACEDO - PI

Bancos
SINAPI - 12/2025 - Piauí
ORSE - 11/2025 - Sergipe
SEINFRA - 028 - Ceará

B.D.I.
21,63%

Encargos Sociais
Não Desonerado:
Horista: 113,33%
Mensalista: 71,12%

Composições Analíticas com Preço Unitário

Composições Principais

Composição	Código	Banco	Descrição	Tipo	Und	Quant.	Valor Unit	Total
Composição	88830	SINAPI	BETONEIRA CAPACIDADE NOMINAL DE 400 L, CAPACIDADE DE MISTURA 280 L, MOTOR ELÉTRICO TRIFÁSICO POTÊNCIA DE 2 CV, SEM CARREGADOR - CHP DIURNO. AF_05/2023	Custos Horários Produtivo e Improdutivo dos Equipamentos	CHP	1,0000000	2,37	2,37
Composição Auxiliar	88826	SINAPI	BETONEIRA CAPACIDADE NOMINAL DE 400 L, CAPACIDADE DE MISTURA 280 L, MOTOR ELÉTRICO TRIFÁSICO POTÊNCIA DE 2 CV, SEM CARREGADOR - DEPRECIÇÃO. AF_05/2023	Depreciação, Juros, Impostos e Seguros, Manutenção e Materiais na Operação dos Equipamentos	H	1,0000000	0,43	0,43
Composição Auxiliar	88829	SINAPI	BETONEIRA CAPACIDADE NOMINAL DE 400 L, CAPACIDADE DE MISTURA 280 L, MOTOR ELÉTRICO TRIFÁSICO POTÊNCIA DE 2 CV, SEM CARREGADOR - MATERIAIS NA OPERAÇÃO. AF_05/2023	Depreciação, Juros, Impostos e Seguros, Manutenção e Materiais na Operação dos Equipamentos	H	1,0000000	1,37	1,37
Composição Auxiliar	88828	SINAPI	BETONEIRA CAPACIDADE NOMINAL DE 400 L, CAPACIDADE DE MISTURA 280 L, MOTOR ELÉTRICO TRIFÁSICO POTÊNCIA DE 2 CV, SEM CARREGADOR - MANUTENÇÃO. AF_05/2023	Depreciação, Juros, Impostos e Seguros, Manutenção e Materiais na Operação dos Equipamentos	H	1,0000000	0,47	0,47
Composição Auxiliar	88827	SINAPI	BETONEIRA CAPACIDADE NOMINAL DE 400 L, CAPACIDADE DE MISTURA 280 L, MOTOR ELÉTRICO TRIFÁSICO POTÊNCIA DE 2 CV, SEM CARREGADOR - JUROS. AF_05/2023	Depreciação, Juros, Impostos e Seguros, Manutenção e Materiais na Operação dos Equipamentos	H	1,0000000	0,10	0,10

MO sem LS => 0,00 LS => 0,00 MO com LS => 0,00

Valor do BDI => 0,51 Valor com BDI => 2,88

Composição	Código	Banco	Descrição	Tipo	Und	Quant.	Valor Unit	Total
Composição	88826	SINAPI	BETONEIRA CAPACIDADE NOMINAL DE 400 L, CAPACIDADE DE MISTURA 280 L, MOTOR ELÉTRICO TRIFÁSICO POTÊNCIA DE 2 CV, SEM CARREGADOR - DEPRECIÇÃO. AF_05/2023	Depreciação, Juros, Impostos e Seguros, Manutenção e Materiais na Operação dos Equipamentos	H	1,0000000	0,43	0,43
Insumo	00010535	SINAPI	BETONEIRA, CAPACIDADE NOMINAL 400 L, CAPACIDADE DE MISTURA 280 L, MOTOR ELÉTRICO TRIFÁSICO 220/380 V, POTENCIA 2 CV, SEM CARREGADOR	Equipamento para Aquisição Permanente	UN	0,0000640	6.770,12	0,43

MO sem LS => 0,00 LS => 0,00 MO com LS => 0,00

Valor do BDI => 0,09 Valor com BDI => 0,52

Composição	Código	Banco	Descrição	Tipo	Und	Quant.	Valor Unit	Total
Composição	88827	SINAPI	BETONEIRA CAPACIDADE NOMINAL DE 400 L, CAPACIDADE DE MISTURA 280 L, MOTOR ELÉTRICO TRIFÁSICO POTÊNCIA DE 2 CV, SEM CARREGADOR - JUROS. AF_05/2023	Depreciação, Juros, Impostos e Seguros, Manutenção e Materiais na Operação dos Equipamentos	H	1,0000000	0,10	0,10
Insumo	00010535	SINAPI	BETONEIRA, CAPACIDADE NOMINAL 400 L, CAPACIDADE DE MISTURA 280 L, MOTOR ELÉTRICO TRIFÁSICO 220/380 V, POTENCIA 2 CV, SEM CARREGADOR	Equipamento para Aquisição Permanente	UN	0,0000148	6.770,12	0,10

MO sem LS => 0,00 LS => 0,00 MO com LS => 0,00

Valor do BDI => 0,02 Valor com BDI => 0,12

Composição	Código	Banco	Descrição	Tipo	Und	Quant.	Valor Unit	Total
Composição	88828	SINAPI	BETONEIRA CAPACIDADE NOMINAL DE 400 L, CAPACIDADE DE MISTURA 280 L, MOTOR ELÉTRICO TRIFÁSICO POTÊNCIA DE 2 CV, SEM CARREGADOR - MANUTENÇÃO. AF_05/2023	Depreciação, Juros, Impostos e Seguros, Manutenção e Materiais na Operação dos Equipamentos	H	1,0000000	0,47	0,47
Insumo	00010535	SINAPI	BETONEIRA, CAPACIDADE NOMINAL 400 L, CAPACIDADE DE MISTURA 280 L, MOTOR ELÉTRICO TRIFÁSICO 220/380 V, POTENCIA 2 CV, SEM CARREGADOR	Equipamento para Aquisição Permanente	UN	0,0000700	6.770,12	0,47

MO sem LS => 0,00 LS => 0,00 MO com LS => 0,00

Valor do BDI => 0,10 Valor com BDI => 0,57

Composição	Código	Banco	Descrição	Tipo	Und	Quant.	Valor Unit	Total
Composição	88829	SINAPI	BETONEIRA CAPACIDADE NOMINAL DE 400 L, CAPACIDADE DE MISTURA 280 L, MOTOR ELÉTRICO TRIFÁSICO POTÊNCIA DE 2 CV, SEM CARREGADOR - MATERIAIS NA OPERAÇÃO. AF_05/2023	Depreciação, Juros, Impostos e Seguros, Manutenção e Materiais na Operação dos Equipamentos	H	1,0000000	1,37	1,37
Insumo	00002705	SINAPI	ENERGIA ELETTRICA ATE 2000 KWH INDUSTRIAL, SEM DEMANDA	Franquia	KWH	1,2500000	1,10	1,37

MO sem LS => 0,00 LS => 0,00 MO com LS => 0,00

Valor do BDI => 0,30 Valor com BDI => 1,67

Composição	Código	Banco	Descrição	Tipo	Und	Quant.	Valor Unit	Total
Composição	89226	SINAPI	BETONEIRA CAPACIDADE NOMINAL DE 600 L, CAPACIDADE DE MISTURA 360 L, MOTOR ELÉTRICO TRIFÁSICO POTÊNCIA DE 4 CV, SEM CARREGADOR - CHI DIURNO. AF_05/2023	Custos Horários Produtivo e Improdutivo dos Equipamentos	CHI	1,0000000	2,16	2,16
Composição Auxiliar	89222	SINAPI	BETONEIRA CAPACIDADE NOMINAL DE 600 L, CAPACIDADE DE MISTURA 360 L, MOTOR ELÉTRICO TRIFÁSICO POTÊNCIA DE 4 CV, SEM CARREGADOR - JUROS. AF_05/2023	Depreciação, Juros, Impostos e Seguros, Manutenção e Materiais na Operação dos Equipamentos	H	1,0000000	0,40	0,40
Composição Auxiliar	89221	SINAPI	BETONEIRA CAPACIDADE NOMINAL DE 600 L, CAPACIDADE DE MISTURA 360 L, MOTOR ELÉTRICO TRIFÁSICO POTÊNCIA DE 4 CV, SEM CARREGADOR - DEPRECIÇÃO. AF_05/2023	Depreciação, Juros, Impostos e Seguros, Manutenção e Materiais na Operação dos Equipamentos	H	1,0000000	1,76	1,76

MO sem LS => 0,00 LS => 0,00 MO com LS => 0,00

Valor do BDI => 0,47 Valor com BDI => 2,63

Composição	Código	Banco	Descrição	Tipo	Und	Quant.	Valor Unit	Total
Composição	89225	SINAPI	BETONEIRA CAPACIDADE NOMINAL DE 600 L, CAPACIDADE DE MISTURA 360 L, MOTOR ELÉTRICO TRIFÁSICO POTÊNCIA DE 4 CV, SEM CARREGADOR - CHP DIURNO. AF_05/2023	Custos Horários Produtivo e Improdutivo dos Equipamentos	CHP	1,0000000	6,83	6,83
Composição Auxiliar	89224	SINAPI	BETONEIRA CAPACIDADE NOMINAL DE 600 L, CAPACIDADE DE MISTURA 360 L, MOTOR ELÉTRICO TRIFÁSICO POTÊNCIA DE 4 CV, SEM CARREGADOR - MATERIAIS NA OPERAÇÃO. AF_05/2023	Depreciação, Juros, Impostos e Seguros, Manutenção e Materiais na Operação dos Equipamentos	H	1,0000000	2,75	2,75
Composição Auxiliar	89221	SINAPI	BETONEIRA CAPACIDADE NOMINAL DE 600 L, CAPACIDADE DE MISTURA 360 L, MOTOR ELÉTRICO TRIFÁSICO POTÊNCIA DE 4 CV, SEM CARREGADOR - DEPRECIÇÃO. AF_05/2023	Depreciação, Juros, Impostos e Seguros, Manutenção e Materiais na Operação dos Equipamentos	H	1,0000000	1,76	1,76
Composição Auxiliar	89223	SINAPI	BETONEIRA CAPACIDADE NOMINAL DE 600 L, CAPACIDADE DE MISTURA 360 L, MOTOR ELÉTRICO TRIFÁSICO POTÊNCIA DE 4 CV, SEM CARREGADOR - MANUTENÇÃO. AF_05/2023	Depreciação, Juros, Impostos e Seguros, Manutenção e Materiais na Operação dos Equipamentos	H	1,0000000	1,92	1,92
Composição Auxiliar	89222	SINAPI	BETONEIRA CAPACIDADE NOMINAL DE 600 L, CAPACIDADE DE MISTURA 360 L, MOTOR ELÉTRICO TRIFÁSICO POTÊNCIA DE 4 CV, SEM CARREGADOR - JUROS. AF_05/2023	Depreciação, Juros, Impostos e Seguros, Manutenção e Materiais na Operação dos Equipamentos	H	1,0000000	0,40	0,40

MO sem LS => 0,00 LS => 0,00 MO com LS => 0,00

Valor do BDI => 1,48 Valor com BDI => 8,31

Composição	Código	Banco	Descrição	Tipo	Und	Quant.	Valor Unit	Total
Composição	89221	SINAPI	BETONEIRA CAPACIDADE NOMINAL DE 600 L, CAPACIDADE DE MISTURA 360 L, MOTOR ELÉTRICO TRIFÁSICO POTÊNCIA DE 4 CV, SEM CARREGADOR - DEPRECIÇÃO. AF_05/2023	Depreciação, Juros, Impostos e Seguros, Manutenção e Materiais na Operação dos Equipamentos	H	1,0000000	1,76	1,76
Insumo	00036397	SINAPI	BETONEIRA, CAPACIDADE NOMINAL 600 L, CAPACIDADE DE MISTURA 360 L, MOTOR ELÉTRICO TRIFÁSICO 220/380V, POTENCIA 4CV, SEM CARREGADOR	Equipamento para Aquisição Permanente	UN	0,0000640	27.539,47	1,76

MO sem LS => 0,00 LS => 0,00 MO com LS => 0,00

Valor do BDI => 0,38 Valor com BDI => 2,14



PREFEITURA MUNICIPAL DE FRANCISCO MACEDO - PI

OBRA: CONSTRUÇÃO DE DUAS SALAS NA PROINFÂNCIA ANANIAS MARIA DE ALENCAR
LOCAL: MUNICÍPIO DE FRANCISCO MACEDO - PI

Bancos
SINAPI - 12/2025 - Piauí
ORSE - 11/2025 - Sergipe
SEINFRA - 028 - Ceará

B.D.I.
21,63%

Encargos Sociais
Não Desonerado:
Horista: 113,33%
Mensalista: 71,12%

Composições Analíticas com Preço Unitário

Composições Principais

	Código	Banco	Descrição	Tipo	Und	Quant.	Valor Unit	Total
Composição	89222	SINAPI	BETONEIRA CAPACIDADE NOMINAL DE 600 L, CAPACIDADE DE MISTURA 360 L, MOTOR ELÉTRICO TRIFÁSICO POTÊNCIA DE 4 CV. SEM CARREGADOR - JUROS. AF_05/2023	Depreciação, Juros, Impostos e Seguros, Manutenção e Materiais na Operação dos Equipamentos	H	1,0000000	0,40	0,40
Insumo	00036397	SINAPI	BETONEIRA, CAPACIDADE NOMINAL 600 L, CAPACIDADE DE MISTURA 360 L, MOTOR ELETRICO TRIFASICO 220/380V, POTENCIA 4CV, SEM CARREGADOR	Equipamento para Aquisição Permanente	UN	0,0000148	27.539,47	0,40
				MO sem LS =>		0,00		0,00
				Valor do BDI =>		0,09		0,49
Composição	89223	SINAPI	BETONEIRA CAPACIDADE NOMINAL DE 600 L, CAPACIDADE DE MISTURA 360 L, MOTOR ELÉTRICO TRIFÁSICO POTÊNCIA DE 4 CV. SEM CARREGADOR - MANUTENÇÃO. AF_05/2023	Depreciação, Juros, Impostos e Seguros, Manutenção e Materiais na Operação dos Equipamentos	H	1,0000000	1,92	1,92
Insumo	00036397	SINAPI	BETONEIRA, CAPACIDADE NOMINAL 600 L, CAPACIDADE DE MISTURA 360 L, MOTOR ELETRICO TRIFASICO 220/380V, POTENCIA 4CV, SEM CARREGADOR	Equipamento para Aquisição Permanente	UN	0,0000700	27.539,47	1,92
				MO sem LS =>		0,00		0,00
				Valor do BDI =>		0,42		2,34
Composição	89224	SINAPI	BETONEIRA CAPACIDADE NOMINAL DE 600 L, CAPACIDADE DE MISTURA 360 L, MOTOR ELÉTRICO TRIFÁSICO POTÊNCIA DE 4 CV. SEM CARREGADOR - MATERIAIS NA OPERAÇÃO. AF_05/2023	Depreciação, Juros, Impostos e Seguros, Manutenção e Materiais na Operação dos Equipamentos	H	1,0000000	2,75	2,75
Insumo	00002705	SINAPI	ENERGIA ELETTRICA ATE 2000 KWH INDUSTRIAL, SEM DEMANDA	Franquia	KWH	2,5000000	1,10	2,75
				MO sem LS =>		0,00		0,00
				Valor do BDI =>		0,59		3,34
Composição	5903	SINAPI	CAMINHÃO PIPA 10.000 L TRUCADO, PESO BRUTO TOTAL 23.000 KG, CARGA ÚTIL MÁXIMA 15.935 KG, DISTÂNCIA ENTRE EIXOS 4,8 M, POTÊNCIA 230 CV, INCLUSIVE TANQUE DE AÇO PARA TRANSPORTE DE ÁGUA - CHI DIURNO. AF_06/2014	Custos Horários Produtivo e Improdutivo dos Equipamentos	CHI	1,0000000	71,52	71,52
Composição Auxiliar	91396	SINAPI	CAMINHÃO PIPA 10.000 L TRUCADO, PESO BRUTO TOTAL 23.000 KG, CARGA ÚTIL MÁXIMA 15.935 KG, DISTÂNCIA ENTRE EIXOS 4,8 M, POTÊNCIA 230 CV, INCLUSIVE TANQUE DE AÇO PARA TRANSPORTE DE ÁGUA - DEPRECIÇÃO. AF_06/2014	Depreciação, Juros, Impostos e Seguros, Manutenção e Materiais na Operação dos Equipamentos	H	1,0000000	29,61	29,61
Composição Auxiliar	91397	SINAPI	CAMINHÃO PIPA 10.000 L TRUCADO, PESO BRUTO TOTAL 23.000 KG, CARGA ÚTIL MÁXIMA 15.935 KG, DISTÂNCIA ENTRE EIXOS 4,8 M, POTÊNCIA 230 CV, INCLUSIVE TANQUE DE AÇO PARA TRANSPORTE DE ÁGUA - JUROS. AF_06/2014	Depreciação, Juros, Impostos e Seguros, Manutenção e Materiais na Operação dos Equipamentos	H	1,0000000	11,43	11,43
Composição Auxiliar	88282	SINAPI	MOTORISTA DE CAMINHÃO COM ENCARGOS COMPLEMENTARES	Livro SINAPI: Cálculos e Parâmetros	H	1,0000000	25,87	25,87
Composição Auxiliar	91398	SINAPI	CAMINHÃO PIPA 10.000 L TRUCADO, PESO BRUTO TOTAL 23.000 KG, CARGA ÚTIL MÁXIMA 15.935 KG, DISTÂNCIA ENTRE EIXOS 4,8 M, POTÊNCIA 230 CV, INCLUSIVE TANQUE DE AÇO PARA TRANSPORTE DE ÁGUA - IMPOSTOS E SEGUROS. AF_06/2014	Depreciação, Juros, Impostos e Seguros, Manutenção e Materiais na Operação dos Equipamentos	H	1,0000000	4,61	4,61
				MO sem LS =>		9,58		20,43
				Valor do BDI =>		15,47		86,99
Composição	5901	SINAPI	CAMINHÃO PIPA 10.000 L TRUCADO, PESO BRUTO TOTAL 23.000 KG, CARGA ÚTIL MÁXIMA 15.935 KG, DISTÂNCIA ENTRE EIXOS 4,8 M, POTÊNCIA 230 CV, INCLUSIVE TANQUE DE AÇO PARA TRANSPORTE DE ÁGUA - CHP DIURNO. AF_06/2014	Custos Horários Produtivo e Improdutivo dos Equipamentos	CHP	1,0000000	316,28	316,28
Composição Auxiliar	91398	SINAPI	CAMINHÃO PIPA 10.000 L TRUCADO, PESO BRUTO TOTAL 23.000 KG, CARGA ÚTIL MÁXIMA 15.935 KG, DISTÂNCIA ENTRE EIXOS 4,8 M, POTÊNCIA 230 CV, INCLUSIVE TANQUE DE AÇO PARA TRANSPORTE DE ÁGUA - IMPOSTOS E SEGUROS. AF_06/2014	Depreciação, Juros, Impostos e Seguros, Manutenção e Materiais na Operação dos Equipamentos	H	1,0000000	4,61	4,61
Composição Auxiliar	91396	SINAPI	CAMINHÃO PIPA 10.000 L TRUCADO, PESO BRUTO TOTAL 23.000 KG, CARGA ÚTIL MÁXIMA 15.935 KG, DISTÂNCIA ENTRE EIXOS 4,8 M, POTÊNCIA 230 CV, INCLUSIVE TANQUE DE AÇO PARA TRANSPORTE DE ÁGUA - DEPRECIÇÃO. AF_06/2014	Depreciação, Juros, Impostos e Seguros, Manutenção e Materiais na Operação dos Equipamentos	H	1,0000000	29,61	29,61
Composição Auxiliar	91397	SINAPI	CAMINHÃO PIPA 10.000 L TRUCADO, PESO BRUTO TOTAL 23.000 KG, CARGA ÚTIL MÁXIMA 15.935 KG, DISTÂNCIA ENTRE EIXOS 4,8 M, POTÊNCIA 230 CV, INCLUSIVE TANQUE DE AÇO PARA TRANSPORTE DE ÁGUA - JUROS. AF_06/2014	Depreciação, Juros, Impostos e Seguros, Manutenção e Materiais na Operação dos Equipamentos	H	1,0000000	11,43	11,43
Composição Auxiliar	53831	SINAPI	CAMINHÃO PIPA 10.000 L TRUCADO, PESO BRUTO TOTAL 23.000 KG, CARGA ÚTIL MÁXIMA 15.935 KG, DISTÂNCIA ENTRE EIXOS 4,8 M, POTÊNCIA 230 CV, INCLUSIVE TANQUE DE AÇO PARA TRANSPORTE DE ÁGUA - MATERIAIS NA OPERAÇÃO. AF_06/2014	Depreciação, Juros, Impostos e Seguros, Manutenção e Materiais na Operação dos Equipamentos	H	1,0000000	192,31	192,31
Composição Auxiliar	88282	SINAPI	MOTORISTA DE CAMINHÃO COM ENCARGOS COMPLEMENTARES	Livro SINAPI: Cálculos e Parâmetros	H	1,0000000	25,87	25,87
Composição Auxiliar	5763	SINAPI	CAMINHÃO PIPA 10.000 L TRUCADO, PESO BRUTO TOTAL 23.000 KG, CARGA ÚTIL MÁXIMA 15.935 KG, DISTÂNCIA ENTRE EIXOS 4,8 M, POTÊNCIA 230 CV, INCLUSIVE TANQUE DE AÇO PARA TRANSPORTE DE ÁGUA - MANUTENÇÃO. AF_06/2014	Depreciação, Juros, Impostos e Seguros, Manutenção e Materiais na Operação dos Equipamentos	H	1,0000000	52,45	52,45
				MO sem LS =>		9,58		20,43
				Valor do BDI =>		68,41		384,69
Composição	91396	SINAPI	CAMINHÃO PIPA 10.000 L TRUCADO, PESO BRUTO TOTAL 23.000 KG, CARGA ÚTIL MÁXIMA 15.935 KG, DISTÂNCIA ENTRE EIXOS 4,8 M, POTÊNCIA 230 CV, INCLUSIVE TANQUE DE AÇO PARA TRANSPORTE DE ÁGUA - DEPRECIÇÃO. AF_06/2014	Depreciação, Juros, Impostos e Seguros, Manutenção e Materiais na Operação dos Equipamentos	H	1,0000000	29,61	29,61
Insumo	00037736	SINAPI	TANQUE DE AÇO CARBONO NAO REVESTIDO, PARA TRANSPORTE DE AGUA COM CAPACIDADE DE 10 M3, COM BOMBA CENTRIFUGA POR TOMADA DE FORÇA, VAZAO MAXIMA *75* M3/H (INCLUI MONTAGEM, NAO INCLUI CAMINHÃO)	Equipamento para Aquisição Permanente	UN	0,0000551	89.250,00	4,91
Insumo	00037758	SINAPI	CAMINHÃO TRUCADO, PESO BRUTO TOTAL 23000 KG, CARGA ÚTIL MÁXIMA 15285 KG, DISTANCIA ENTRE EIXOS 4,80 M, POTENCIA 326 CV (INCLUI CABINE E CHASSI, NAO INCLUI CARROCERIA)	Equipamento para Aquisição Permanente	UN	0,0000343	720.250,97	24,70
				MO sem LS =>		0,00		0,00
				Valor do BDI =>		6,40		36,01



PREFEITURA MUNICIPAL DE FRANCISCO MACEDO - PI

OBRA: CONSTRUÇÃO DE DUAS SALAS NA PROINFÂNCIA ANANIAS MARIA DE ALENCAR
LOCAL: MUNICÍPIO DE FRANCISCO MACEDO - PI

Bancos
SINAPI - 12/2025 - Piauí
ORSE - 11/2025 - Sergipe
SEINFRA - 028 - Ceará

B.D.I.
21,63%

Encargos Sociais
Não Desonerado:
Horista: 113,33%
Mensalista: 71,12%

Composições Analíticas com Preço Unitário

Composições Principais

Composição	Código	Banco	Descrição	Tipo	Und	Quant.	Valor Unit	Total	
	91398	SINAPI	CAMINHÃO PIPA 10.000 L TRUCADO, PESO BRUTO TOTAL 23.000 KG, CARGA UTIL MÁXIMA 15.935 KG, DISTÂNCIA ENTRE EIXOS 4,8 M, POTÊNCIA 230 CV, INCLUSIVE TANQUE DE AÇO PARA TRANSPORTE DE ÁGUA - IMPOSTOS E SEGUROS. AF_06/2014	Depreciação, Juros, Impostos e Seguros, Manutenção e Materiais na Operação dos Equipamentos	H	1,0000000	4,61	4,61	
Insumo	00037736	SINAPI	TANQUE DE AÇO CARBONO NAO REVESTIDO, PARA TRANSPORTE DE AGUA COM CAPACIDADE DE 10 M3, COM BOMBA CENTRIFUGA POR TOMADA DE FORÇA, VAZAO MAXIMA *75* M3/H (INCLUI MONTAGEM, NAO INCLUI CAMINHAO)	Equipamento para Aquisição Permanente	UN	0,0000058	89.250,00	0,51	
Insumo	00037758	SINAPI	CAMINHÃO TRUCADO, PESO BRUTO TOTAL 23000 KG, CARGA UTIL MAXIMA 15285 KG, DISTANCIA ENTRE EIXOS 4,80 M, POTENCIA 326 CV (INCLUI CABINE E CHASSI, NAO INCLUI CARROCERIA)	Equipamento para Aquisição Permanente	UN	0,0000057	720.250,97	4,10	
				MO sem LS =>	0,00	LS =>	0,00	MO com LS =>	0,00
				Valor do BDI =>	1,00			Valor com BDI =>	5,61

Composição	Código	Banco	Descrição	Tipo	Und	Quant.	Valor Unit	Total	
	91397	SINAPI	CAMINHÃO PIPA 10.000 L TRUCADO, PESO BRUTO TOTAL 23.000 KG, CARGA UTIL MÁXIMA 15.935 KG, DISTÂNCIA ENTRE EIXOS 4,8 M, POTÊNCIA 230 CV, INCLUSIVE TANQUE DE AÇO PARA TRANSPORTE DE ÁGUA - JUROS. AF_06/2014	Depreciação, Juros, Impostos e Seguros, Manutenção e Materiais na Operação dos Equipamentos	H	1,0000000	11,43	11,43	
Insumo	00037736	SINAPI	TANQUE DE AÇO CARBONO NAO REVESTIDO, PARA TRANSPORTE DE AGUA COM CAPACIDADE DE 10 M3, COM BOMBA CENTRIFUGA POR TOMADA DE FORÇA, VAZAO MAXIMA *75* M3/H (INCLUI MONTAGEM, NAO INCLUI CAMINHAO)	Equipamento para Aquisição Permanente	UN	0,0000144	89.250,00	1,28	
Insumo	00037758	SINAPI	CAMINHÃO TRUCADO, PESO BRUTO TOTAL 23000 KG, CARGA UTIL MAXIMA 15285 KG, DISTANCIA ENTRE EIXOS 4,80 M, POTENCIA 326 CV (INCLUI CABINE E CHASSI, NAO INCLUI CARROCERIA)	Equipamento para Aquisição Permanente	UN	0,0000141	720.250,97	10,15	
				MO sem LS =>	0,00	LS =>	0,00	MO com LS =>	0,00
				Valor do BDI =>	2,47			Valor com BDI =>	13,90

Composição	Código	Banco	Descrição	Tipo	Und	Quant.	Valor Unit	Total	
	5763	SINAPI	CAMINHÃO PIPA 10.000 L TRUCADO, PESO BRUTO TOTAL 23.000 KG, CARGA UTIL MÁXIMA 15.935 KG, DISTÂNCIA ENTRE EIXOS 4,8 M, POTÊNCIA 230 CV, INCLUSIVE TANQUE DE AÇO PARA TRANSPORTE DE ÁGUA - MANUTENÇÃO. AF_06/2014	Depreciação, Juros, Impostos e Seguros, Manutenção e Materiais na Operação dos Equipamentos	H	1,0000000	52,45	52,45	
Insumo	00037758	SINAPI	CAMINHÃO TRUCADO, PESO BRUTO TOTAL 23000 KG, CARGA UTIL MAXIMA 15285 KG, DISTANCIA ENTRE EIXOS 4,80 M, POTENCIA 326 CV (INCLUI CABINE E CHASSI, NAO INCLUI CARROCERIA)	Equipamento para Aquisição Permanente	UN	0,0000643	720.250,97	46,31	
Insumo	00037736	SINAPI	TANQUE DE AÇO CARBONO NAO REVESTIDO, PARA TRANSPORTE DE AGUA COM CAPACIDADE DE 10 M3, COM BOMBA CENTRIFUGA POR TOMADA DE FORÇA, VAZAO MAXIMA *75* M3/H (INCLUI MONTAGEM, NAO INCLUI CAMINHAO)	Equipamento para Aquisição Permanente	UN	0,0000689	89.250,00	6,14	
				MO sem LS =>	0,00	LS =>	0,00	MO com LS =>	0,00
				Valor do BDI =>	11,34			Valor com BDI =>	63,79

Composição	Código	Banco	Descrição	Tipo	Und	Quant.	Valor Unit	Total	
	53831	SINAPI	CAMINHÃO PIPA 10.000 L TRUCADO, PESO BRUTO TOTAL 23.000 KG, CARGA UTIL MÁXIMA 15.935 KG, DISTÂNCIA ENTRE EIXOS 4,8 M, POTÊNCIA 230 CV, INCLUSIVE TANQUE DE AÇO PARA TRANSPORTE DE ÁGUA - MATERIAIS NA OPERAÇÃO. AF_06/2014	Depreciação, Juros, Impostos e Seguros, Manutenção e Materiais na Operação dos Equipamentos	H	1,0000000	192,31	192,31	
Insumo	00004221	SINAPI	OLEO DIESEL COMBUSTIVEL COMUM METROPOLITANO S-10 OU S-500	Material	L	32,1600000	5,98	192,31	
				MO sem LS =>	0,00	LS =>	0,00	MO com LS =>	0,00
				Valor do BDI =>	41,60			Valor com BDI =>	233,91

Composição	Código	Banco	Descrição	Tipo	Und	Quant.	Valor Unit	Total	
	88261	SINAPI	CARPINTEIRO DE ESQUADRIAS COM ENCARGOS COMPLEMENTARES	Livro SINAPI: Cálculos e Parâmetros	H	1,0000000	26,03	26,03	
Composição Auxiliar	95329	SINAPI	CURSO DE CAPACITAÇÃO PARA CARPINTEIRO DE ESQUADRIA (ENCARGOS COMPLEMENTARES) - HORISTA	Livro SINAPI: Cálculos e Parâmetros	H	1,0000000	0,28	0,28	
Insumo	00001214	SINAPI	CARPINTEIRO DE ESQUADRIAS (HORISTA)	Mão de Obra	H	1,0000000	19,34	19,34	
Insumo	00037370	SINAPI	ALIMENTACAO - HORISTA (COLETADO CAIXA - ENCARGOS COMPLEMENTARES)	Encargos Complementares	H	1,0000000	2,46	2,46	
Insumo	00037373	SINAPI	SEGURO - HORISTA (COLETADO CAIXA - ENCARGOS COMPLEMENTARES)	Encargos Complementares	H	1,0000000	0,08	0,08	
Insumo	00043459	SINAPI	FERRAMENTAS - FAMILIA CARPINTEIRO DE FORMAS - HORISTA (ENCARGOS COMPLEMENTARES - COLETADO CAIXA)	Encargos Complementares	H	1,0000000	0,44	0,44	
Insumo	00037372	SINAPI	EXAMES - HORISTA (COLETADO CAIXA - ENCARGOS COMPLEMENTARES)	Encargos Complementares	H	1,0000000	1,43	1,43	
Insumo	00037371	SINAPI	TRANSPORTE - HORISTA (COLETADO CAIXA - ENCARGOS COMPLEMENTARES)	Encargos Complementares	H	1,0000000	0,57	0,57	
Insumo	00043483	SINAPI	EPI - FAMILIA CARPINTEIRO DE FORMAS - HORISTA (ENCARGOS COMPLEMENTARES - COLETADO CAIXA)	Encargos Complementares	H	1,0000000	1,43	1,43	
				MO sem LS =>	9,20	LS =>	10,42	MO com LS =>	19,62
				Valor do BDI =>	5,63			Valor com BDI =>	31,66

Composição	Código	Banco	Descrição	Tipo	Und	Quant.	Valor Unit	Total	
	88262	SINAPI	CARPINTEIRO DE FORMAS COM ENCARGOS COMPLEMENTARES	Livro SINAPI: Cálculos e Parâmetros	H	1,0000000	26,97	26,97	
Composição Auxiliar	95330	SINAPI	CURSO DE CAPACITAÇÃO PARA CARPINTEIRO DE FÓRMAS (ENCARGOS COMPLEMENTARES) - HORISTA	Livro SINAPI: Cálculos e Parâmetros	H	1,0000000	0,23	0,23	
Insumo	00037370	SINAPI	ALIMENTACAO - HORISTA (COLETADO CAIXA - ENCARGOS COMPLEMENTARES)	Encargos Complementares	H	1,0000000	2,46	2,46	
Insumo	00037372	SINAPI	EXAMES - HORISTA (COLETADO CAIXA - ENCARGOS COMPLEMENTARES)	Encargos Complementares	H	1,0000000	1,43	1,43	
Insumo	00043459	SINAPI	FERRAMENTAS - FAMILIA CARPINTEIRO DE FORMAS - HORISTA (ENCARGOS COMPLEMENTARES - COLETADO CAIXA)	Encargos Complementares	H	1,0000000	0,44	0,44	
Insumo	00001213	SINAPI	CARPINTEIRO DE FORMAS PARA CONCRETO (HORISTA)	Mão de Obra	H	1,0000000	20,33	20,33	
Insumo	00037373	SINAPI	SEGURO - HORISTA (COLETADO CAIXA - ENCARGOS COMPLEMENTARES)	Encargos Complementares	H	1,0000000	0,08	0,08	
Insumo	00043483	SINAPI	EPI - FAMILIA CARPINTEIRO DE FORMAS - HORISTA (ENCARGOS COMPLEMENTARES - COLETADO CAIXA)	Encargos Complementares	H	1,0000000	1,43	1,43	
Insumo	00037371	SINAPI	TRANSPORTE - HORISTA (COLETADO CAIXA - ENCARGOS COMPLEMENTARES)	Encargos Complementares	H	1,0000000	0,57	0,57	
				MO sem LS =>	9,64	LS =>	10,92	MO com LS =>	20,56
				Valor do BDI =>	5,83			Valor com BDI =>	32,80

Composição	Código	Banco	Descrição	Tipo	Und	Quant.	Valor Unit	Total
	91534	SINAPI	COMPACTADOR DE SOLOS DE PERCUSSÃO (SOQUETE) COM MOTOR A GASOLINA 4 TEMPOS, POTÊNCIA 4 CV - CHI DIURNO. AF_08/2015	Custos Horários Produtivo e Improdutivo dos Equipamentos	CHI	1,0000000	28,32	28,32
Composição Auxiliar	91530	SINAPI	COMPACTADOR DE SOLOS DE PERCUSSÃO (SOQUETE) COM MOTOR A GASOLINA 4 TEMPOS, POTÊNCIA 4 CV - JUROS. AF_08/2015	Depreciação, Juros, Impostos e Seguros, Manutenção e Materiais na Operação dos Equipamentos	H	1,0000000	0,24	0,24



PREFEITURA MUNICIPAL DE FRANCISCO MACEDO - PI

OBRA: CONSTRUÇÃO DE DUAS SALAS NA PROINFÂNCIA ANANIAS MARIA DE ALENCAR
LOCAL: MUNICÍPIO DE FRANCISCO MACEDO - PI

Bancos
SINAPI - 12/2025 - Piauí
ORSE - 11/2025 - Sergipe
SEINFRA - 028 - Ceará

B.D.I.
21,63%

Encargos Sociais
Não Desonerado:
Horista: 113,33%
Mensalista: 71,12%

Composições Analíticas com Preço Unitário

Composições Principais

Composição Auxiliar	88297	SINAPI	OPERADOR DE MÁQUINAS E EQUIPAMENTOS COM ENCARGOS COMPLEMENTARES	Livro SINAPI: Cálculos e Parâmetros	H	1,0000000	27,16	27,16
Composição Auxiliar	91529	SINAPI	COMPACTADOR DE SOLOS DE PERCUSSÃO (SOQUETE) COM MOTOR A GASOLINA 4 TEMPOS, POTÊNCIA 4 CV - DEPRECIÇÃO. AF_08/2015	Depreciação, Juros, Impostos e Seguros, Manutenção e Materiais na Operação dos Equipamentos	H	1,0000000	0,92	0,92
				MO sem LS => 10,18 Valor do BDI => 6,13	LS =>	11,54	MO com LS => 21,72 Valor com BDI => 34,45	
Composição	91533	SINAPI	COMPACTADOR DE SOLOS DE PERCUSSÃO (SOQUETE) COM MOTOR A GASOLINA 4 TEMPOS, POTÊNCIA 4 CV - CHP DIURNO. AF_08/2015	Custos Horários Produtivo e Improdutivo dos Equipamentos	CHP	1,0000000	35,44	35,44
Composição Auxiliar	91530	SINAPI	COMPACTADOR DE SOLOS DE PERCUSSÃO (SOQUETE) COM MOTOR A GASOLINA 4 TEMPOS, POTÊNCIA 4 CV - JUROS. AF_08/2015	Depreciação, Juros, Impostos e Seguros, Manutenção e Materiais na Operação dos Equipamentos	H	1,0000000	0,24	0,24
Composição Auxiliar	88297	SINAPI	OPERADOR DE MÁQUINAS E EQUIPAMENTOS COM ENCARGOS COMPLEMENTARES	Livro SINAPI: Cálculos e Parâmetros	H	1,0000000	27,16	27,16
Composição Auxiliar	91531	SINAPI	COMPACTADOR DE SOLOS DE PERCUSSÃO (SOQUETE) COM MOTOR A GASOLINA 4 TEMPOS, POTÊNCIA 4 CV - MANUTENÇÃO. AF_08/2015	Depreciação, Juros, Impostos e Seguros, Manutenção e Materiais na Operação dos Equipamentos	H	1,0000000	1,15	1,15
Composição Auxiliar	91529	SINAPI	COMPACTADOR DE SOLOS DE PERCUSSÃO (SOQUETE) COM MOTOR A GASOLINA 4 TEMPOS, POTÊNCIA 4 CV - DEPRECIÇÃO. AF_08/2015	Depreciação, Juros, Impostos e Seguros, Manutenção e Materiais na Operação dos Equipamentos	H	1,0000000	0,92	0,92
Composição Auxiliar	91532	SINAPI	COMPACTADOR DE SOLOS DE PERCUSSÃO (SOQUETE) COM MOTOR A GASOLINA 4 TEMPOS, POTÊNCIA 4 CV - MATERIAIS NA OPERAÇÃO. AF_08/2015	Depreciação, Juros, Impostos e Seguros, Manutenção e Materiais na Operação dos Equipamentos	H	1,0000000	5,97	5,97
				MO sem LS => 10,18 Valor do BDI => 7,67	LS =>	11,54	MO com LS => 21,72 Valor com BDI => 43,11	
Composição	91529	SINAPI	COMPACTADOR DE SOLOS DE PERCUSSÃO (SOQUETE) COM MOTOR A GASOLINA 4 TEMPOS, POTÊNCIA 4 CV - DEPRECIÇÃO. AF_08/2015	Depreciação, Juros, Impostos e Seguros, Manutenção e Materiais na Operação dos Equipamentos	H	1,0000000	0,92	0,92
Insumo	00013458	SINAPI	COMPACTADOR DE SOLOS DE PERCURSAO (SOQUETE) COM MOTOR A GASOLINA 4 TEMPOS DE 4 HP (4 CV)	Equipamento para Aquisição Permanente	UN	0,0000533	17.335,43	0,92
				MO sem LS => 0,00 Valor do BDI => 0,20	LS =>	0,00	MO com LS => 1,12 Valor com BDI => 1,12	
Composição	91530	SINAPI	COMPACTADOR DE SOLOS DE PERCUSSÃO (SOQUETE) COM MOTOR A GASOLINA 4 TEMPOS, POTÊNCIA 4 CV - JUROS. AF_08/2015	Depreciação, Juros, Impostos e Seguros, Manutenção e Materiais na Operação dos Equipamentos	H	1,0000000	0,24	0,24
Insumo	00013458	SINAPI	COMPACTADOR DE SOLOS DE PERCURSAO (SOQUETE) COM MOTOR A GASOLINA 4 TEMPOS DE 4 HP (4 CV)	Equipamento para Aquisição Permanente	UN	0,0000143	17.335,43	0,24
				MO sem LS => 0,00 Valor do BDI => 0,05	LS =>	0,00	MO com LS => 0,29 Valor com BDI => 0,29	
Composição	91531	SINAPI	COMPACTADOR DE SOLOS DE PERCUSSÃO (SOQUETE) COM MOTOR A GASOLINA 4 TEMPOS, POTÊNCIA 4 CV - MANUTENÇÃO. AF_08/2015	Depreciação, Juros, Impostos e Seguros, Manutenção e Materiais na Operação dos Equipamentos	H	1,0000000	1,15	1,15
Insumo	00013458	SINAPI	COMPACTADOR DE SOLOS DE PERCURSAO (SOQUETE) COM MOTOR A GASOLINA 4 TEMPOS DE 4 HP (4 CV)	Equipamento para Aquisição Permanente	UN	0,0000667	17.335,43	1,15
				MO sem LS => 0,00 Valor do BDI => 0,25	LS =>	0,00	MO com LS => 1,40 Valor com BDI => 1,40	
Composição	91532	SINAPI	COMPACTADOR DE SOLOS DE PERCUSSÃO (SOQUETE) COM MOTOR A GASOLINA 4 TEMPOS, POTÊNCIA 4 CV - MATERIAIS NA OPERAÇÃO. AF_08/2015	Depreciação, Juros, Impostos e Seguros, Manutenção e Materiais na Operação dos Equipamentos	H	1,0000000	5,97	5,97
Insumo	00004222	SINAPI	GASOLINA COMUM	Material	L	1,0300000	5,80	5,97
				MO sem LS => 0,00 Valor do BDI => 1,29	LS =>	0,00	MO com LS => 7,26 Valor com BDI => 7,26	
Composição	94963	SINAPI	CONCRETO FCK = 15MPa, TRAÇO 1:3:4:3,5 (EM MASSA SECA DE CIMENTO/ AREIA MÉDIA BRITA 1) - PREPARO MECÂNICO COM BETONEIRA 400 L. AF_05/2021	Produção de Concreto	m³	1,0000000	603,85	603,85
Composição Auxiliar	88377	SINAPI	OPERADOR DE BETONEIRA ESTACIONÁRIA/MISTURADOR COM ENCARGOS COMPLEMENTARES	Livro SINAPI: Cálculos e Parâmetros	H	1,4695000	27,09	39,80
Composição Auxiliar	88316	SINAPI	SERVENTE COM ENCARGOS COMPLEMENTARES	Livro SINAPI: Cálculos e Parâmetros	H	2,3275000	21,71	50,53
Composição Auxiliar	88831	SINAPI	BETONEIRA CAPACIDADE NOMINAL DE 400 L, CAPACIDADE DE MISTURA 280 L, MOTOR ELÉTRICO TRIFÁSICO POTÊNCIA DE 2 CV, SEM CARREGADOR - CHI DIURNO. AF_05/2023	Custos Horários Produtivo e Improdutivo dos Equipamentos	CHI	0,7131000	0,53	0,37
Composição Auxiliar	88830	SINAPI	BETONEIRA CAPACIDADE NOMINAL DE 400 L, CAPACIDADE DE MISTURA 280 L, MOTOR ELÉTRICO TRIFÁSICO POTÊNCIA DE 2 CV, SEM CARREGADOR - CHP DIURNO. AF_05/2023	Custos Horários Produtivo e Improdutivo dos Equipamentos	CHP	0,7563000	2,37	1,79
Insumo	00001379	SINAPI	CIMENTO PORTLAND COMPOSTO CP II-32	Material	KG	273,0630000	1,04	283,98
Insumo	00000370	SINAPI	AREIA MÉDIA - POSTO JAZIDA/FORNECEDOR (RETIRADO NA JAZIDA, SEM TRANSPORTE)	Material	m³	0,8046000	95,00	76,43
Insumo	00004721	SINAPI	PEDRA BRITADA N. 1 (9,5 A 19 MM) POSTO PEDREIRA/FORNECEDOR, SEM FRETE	Material	m³	0,5792000	260,63	150,95
				MO sem LS => 31,46 Valor do BDI => 130,61	LS =>	35,65	MO com LS => 67,11 Valor com BDI => 734,46	
Composição	94964	SINAPI	CONCRETO FCK = 20MPa, TRAÇO 1:2:7:3 (EM MASSA SECA DE CIMENTO/ AREIA MÉDIA BRITA 1) - PREPARO MECÂNICO COM BETONEIRA 400 L. AF_05/2021	Produção de Concreto	m³	1,0000000	661,54	661,54
Composição Auxiliar	88316	SINAPI	SERVENTE COM ENCARGOS COMPLEMENTARES	Livro SINAPI: Cálculos e Parâmetros	H	2,5333000	21,71	54,99
Composição Auxiliar	88831	SINAPI	BETONEIRA CAPACIDADE NOMINAL DE 400 L, CAPACIDADE DE MISTURA 280 L, MOTOR ELÉTRICO TRIFÁSICO POTÊNCIA DE 2 CV, SEM CARREGADOR - CHI DIURNO. AF_05/2023	Custos Horários Produtivo e Improdutivo dos Equipamentos	CHI	0,7787000	0,53	0,41
Composição Auxiliar	88377	SINAPI	OPERADOR DE BETONEIRA ESTACIONÁRIA/MISTURADOR COM ENCARGOS COMPLEMENTARES	Livro SINAPI: Cálculos e Parâmetros	H	1,6046000	27,09	43,46
Composição Auxiliar	88830	SINAPI	BETONEIRA CAPACIDADE NOMINAL DE 400 L, CAPACIDADE DE MISTURA 280 L, MOTOR ELÉTRICO TRIFÁSICO POTÊNCIA DE 2 CV, SEM CARREGADOR - CHP DIURNO. AF_05/2023	Custos Horários Produtivo e Improdutivo dos Equipamentos	CHP	0,8259000	2,37	1,95
Insumo	00000370	SINAPI	AREIA MÉDIA - POSTO JAZIDA/FORNECEDOR (RETIRADO NA JAZIDA, SEM TRANSPORTE)	Material	m³	0,7558000	95,00	71,80
Insumo	00001379	SINAPI	CIMENTO PORTLAND COMPOSTO CP II-32	Material	KG	322,9777000	1,04	335,89
Insumo	00004721	SINAPI	PEDRA BRITADA N. 1 (9,5 A 19 MM) POSTO PEDREIRA/FORNECEDOR, SEM FRETE	Material	m³	0,5872000	260,63	153,04
				MO sem LS => 34,29	LS =>	38,87	MO com LS => 73,16	



PREFEITURA MUNICIPAL DE FRANCISCO MACEDO - PI

OBRA: CONSTRUÇÃO DE DUAS SALAS NA PROINFÂNCIA ANANIAS MARIA DE ALENCAR
LOCAL: MUNICÍPIO DE FRANCISCO MACEDO - PI

Bancos
SINAPI - 12/2025 - Piauí
ORSE - 11/2025 - Sergipe
SEINFRA - 028 - Ceará

B.D.I.
21,63%

Encargos Sociais
Não Desonerado:
Horista: 113,33%
Mensalista: 71,12%

Composições Analíticas com Preço Unitário

Composições Principais

Valor do BDI => 143,09

Valor com BDI => 804,63

Composição	Código	Banco	Descrição	Tipo	Und	Quant.	Valor Unit	Total		
Composição	94974	SINAPI	CONCRETO MAGRO PARA LASTRO, TRAÇO 1:4,5:4,5 (EM MASSA SECA DE CIMENTO/ AREIA MÉDIA/ BRITA 1) - PREPARO MANUAL. AF_05/2021	Produção de Concreto	m³	1,0000000	600,87	600,87		
Composição Auxiliar	88316	SINAPI	SERVENTE COM ENCARGOS COMPLEMENTARES	Livro SINAPI: Cálculos e Parâmetros	H	6,2858000	21,71	136,46		
Insumo	00001379	SINAPI	CIMENTO PORTLAND COMPOSTO CP II-32	Material	KG	218,9300000	1,04	227,68		
Insumo	00000370	SINAPI	AREIA MÉDIA - POSTO JAZIDA/FORNECEDOR (RETIRADO NA JAZIDA, SEM TRANSPORTE)	Material	m³	0,8538000	95,00	81,11		
Insumo	00004721	SINAPI	PEDRA BRITADA N. 1 (9,5 A 19 MM) POSTO PEDREIRA/FORNECEDOR, SEM FRETE	Material	m³	0,5971000	260,63	155,62		
					MO sem LS =>	44,70	LS =>	50,65	MO com LS =>	95,35
					Valor do BDI =>	129,97			Valor com BDI =>	730,84
Composição	94968	SINAPI	CONCRETO MAGRO PARA LASTRO, TRAÇO 1:4,5:4,5 (EM MASSA SECA DE CIMENTO/ AREIA MÉDIA/ BRITA 1) - PREPARO MECÂNICO COM BETONEIRA 600 L. AF_05/2021	Produção de Concreto	m³	1,0000000	540,63	540,63		
Composição Auxiliar	89225	SINAPI	BETONEIRA CAPACIDADE NOMINAL DE 600 L, CAPACIDADE DE MISTURA 360 L, MOTOR ELÉTRICO TRIFÁSICO POTÊNCIA DE 4 CV, SEM CARREGADOR - CHP DIURNO. AF_05/2023	Custos Horários Produtivo e Improdutivo dos Equipamentos	CHP	0,6853000	6,83	4,68		
Composição Auxiliar	89226	SINAPI	BETONEIRA CAPACIDADE NOMINAL DE 600 L, CAPACIDADE DE MISTURA 360 L, MOTOR ELÉTRICO TRIFÁSICO POTÊNCIA DE 4 CV, SEM CARREGADOR - CHI DIURNO. AF_05/2023	Custos Horários Produtivo e Improdutivo dos Equipamentos	CHI	0,6462000	2,16	1,39		
Composição Auxiliar	88377	SINAPI	OPERADOR DE BETONEIRA ESTACIONÁRIA/MISTURADOR COM ENCARGOS COMPLEMENTARES	Livro SINAPI: Cálculos e Parâmetros	H	1,3315000	27,09	36,07		
Composição Auxiliar	88316	SINAPI	SERVENTE COM ENCARGOS COMPLEMENTARES	Livro SINAPI: Cálculos e Parâmetros	H	2,1058000	21,71	45,71		
Insumo	00000370	SINAPI	AREIA MÉDIA - POSTO JAZIDA/FORNECEDOR (RETIRADO NA JAZIDA, SEM TRANSPORTE)	Material	m³	0,8325000	95,00	79,08		
Insumo	00004721	SINAPI	PEDRA BRITADA N. 1 (9,5 A 19 MM) POSTO PEDREIRA/FORNECEDOR, SEM FRETE	Material	m³	0,5821000	260,63	151,71		
Insumo	00001379	SINAPI	CIMENTO PORTLAND COMPOSTO CP II-32	Material	KG	213,4531000	1,04	221,99		
					MO sem LS =>	28,48	LS =>	32,28	MO com LS =>	60,76
					Valor do BDI =>	116,94			Valor com BDI =>	657,57
Composição	92803	SINAPI	CORTE E DOBRA DE AÇO CA-50, DIÂMETRO DE 10,0 MM. AF_06/2022	Armação para Estruturas de Concreto Armado	KG	1,0000000	8,16	8,16		
Composição Auxiliar	88245	SINAPI	ARMADOR COM ENCARGOS COMPLEMENTARES	Livro SINAPI: Cálculos e Parâmetros	H	0,0088000	27,19	0,23		
Composição Auxiliar	88238	SINAPI	AJUDANTE DE ARMADOR COM ENCARGOS COMPLEMENTARES	Livro SINAPI: Cálculos e Parâmetros	H	0,0014000	22,37	0,03		
Insumo	00000034	SINAPI	ACO CA-50, 10,0 MM, VERGALHAO	Material	KG	1,1100000	7,12	7,90		
					MO sem LS =>	0,09	LS =>	0,11	MO com LS =>	0,20
					Valor do BDI =>	1,77			Valor com BDI =>	9,93
Composição	92802	SINAPI	CORTE E DOBRA DE AÇO CA-50, DIÂMETRO DE 8,0 MM. AF_06/2022	Armação para Estruturas de Concreto Armado	KG	1,0000000	8,88	8,88		
Composição Auxiliar	88245	SINAPI	ARMADOR COM ENCARGOS COMPLEMENTARES	Livro SINAPI: Cálculos e Parâmetros	H	0,0162000	27,19	0,44		
Composição Auxiliar	88238	SINAPI	AJUDANTE DE ARMADOR COM ENCARGOS COMPLEMENTARES	Livro SINAPI: Cálculos e Parâmetros	H	0,0026000	22,37	0,05		
Insumo	00000033	SINAPI	ACO CA-50, 8,0 MM, VERGALHAO	Material	KG	1,1100000	7,56	8,39		
					MO sem LS =>	0,17	LS =>	0,20	MO com LS =>	0,37
					Valor do BDI =>	1,92			Valor com BDI =>	10,80
Composição	92800	SINAPI	CORTE E DOBRA DE AÇO CA-60, DIÂMETRO DE 5,0 MM. AF_06/2022	Armação para Estruturas de Concreto Armado	KG	1,0000000	8,99	8,99		
Composição Auxiliar	88238	SINAPI	AJUDANTE DE ARMADOR COM ENCARGOS COMPLEMENTARES	Livro SINAPI: Cálculos e Parâmetros	H	0,0095000	22,37	0,21		
Composição Auxiliar	88245	SINAPI	ARMADOR COM ENCARGOS COMPLEMENTARES	Livro SINAPI: Cálculos e Parâmetros	H	0,0581000	27,19	1,57		
Insumo	00043059	SINAPI	ACO CA-60, 4,2 MM, OU 5,0 MM, OU 6,0 MM, OU 7,0 MM, VERGALHAO	Material	KG	1,0700000	6,74	7,21		
					MO sem LS =>	0,62	LS =>	0,71	MO com LS =>	1,33
					Valor do BDI =>	1,94			Valor com BDI =>	10,93
Composição	95308	SINAPI	CURSO DE CAPACITAÇÃO PARA AJUDANTE DE ARMADOR (ENCARGOS COMPLEMENTARES) - HORISTA	Livro SINAPI: Cálculos e Parâmetros	H	1,0000000	0,17	0,17		
Insumo	00006114	SINAPI	AJUDANTE DE ARMADOR (HORISTA)	Mão de Obra	H	0,0115400	15,57	0,17		
					MO sem LS =>	0,08	LS =>	0,09	MO com LS =>	0,17
					Valor do BDI =>	0,04			Valor com BDI =>	0,21
Composição	95309	SINAPI	CURSO DE CAPACITAÇÃO PARA AJUDANTE DE CARPINEIRO (ENCARGOS COMPLEMENTARES) - HORISTA	Livro SINAPI: Cálculos e Parâmetros	H	1,0000000	0,22	0,22		
Insumo	00006117	SINAPI	CARPINEIRO AUXILIAR (HORISTA)	Mão de Obra	H	0,0147600	15,57	0,22		
					MO sem LS =>	0,10	LS =>	0,12	MO com LS =>	0,22
					Valor do BDI =>	0,05			Valor com BDI =>	0,27
Composição	95393	SINAPI	CURSO DE CAPACITAÇÃO PARA APONTADOR OU APROPRIADOR (ENCARGOS COMPLEMENTARES) - HORISTA	Livro SINAPI: Cálculos e Parâmetros	H	1,0000000	0,43	0,43		
Insumo	00006122	SINAPI	APONTADOR OU APROPRIADOR DE MAO DE OBRA (HORISTA)	Mão de Obra	H	0,0212000	20,33	0,43		
					MO sem LS =>	0,20	LS =>	0,23	MO com LS =>	0,43
					Valor do BDI =>	0,09			Valor com BDI =>	0,52
Composição	95314	SINAPI	CURSO DE CAPACITAÇÃO PARA ARMADOR (ENCARGOS COMPLEMENTARES) - HORISTA	Livro SINAPI: Cálculos e Parâmetros	H	1,0000000	0,23	0,23		
Insumo	00000378	SINAPI	ARMADOR (HORISTA)	Mão de Obra	H	0,0115400	20,33	0,23		
					MO sem LS =>	0,11	LS =>	0,12	MO com LS =>	0,23
					Valor do BDI =>	0,05			Valor com BDI =>	0,28
Composição	95316	SINAPI	CURSO DE CAPACITAÇÃO PARA AUXILIAR DE ELETRICISTA (ENCARGOS COMPLEMENTARES) - HORISTA	Livro SINAPI: Cálculos e Parâmetros	H	1,0000000	0,58	0,58		
Insumo	00000247	SINAPI	AJUDANTE DE ELETRICISTA (HORISTA)	Mão de Obra	H	0,0373200	15,57	0,58		
					MO sem LS =>	0,27	LS =>	0,31	MO com LS =>	0,58



PREFEITURA MUNICIPAL DE FRANCISCO MACEDO - PI

OBRA: CONSTRUÇÃO DE DUAS SALAS NA PROINFÂNCIA ANANIAS MARIA DE ALENCAR
LOCAL: MUNICÍPIO DE FRANCISCO MACEDO - PI

Bancos
SINAPI - 12/2025 - Piauí
ORSE - 11/2025 - Sergipe
SEINFRA - 028 - Ceará

B.D.I.
21,63%

Encargos Sociais
Não Desonerado:
Horista: 113,33%
Mensalista: 71,12%

Composições Analíticas com Preço Unitário

Composições Principais

	Código	Banco	Descrição	Tipo	Und	Quant.	Valor Unit	Total
							Valor do BDI => 0,13	Valor com BDI => 0,71
Composição	95317	SINAPI	CURSO DE CAPACITAÇÃO PARA AUXILIAR DE ENCANADOR OU BOMBEIRO HIDRÁULICO (ENCARGOS COMPLEMENTARES) - HORISTA	Livro SINAPI: Cálculos e Parâmetros	H	1,0000000	0,27	0,27
Insumo	0000246	SINAPI	AUXILIAR DE ENCANADOR OU BOMBEIRO HIDRAULICO (HORISTA)	Mão de Obra	H	0,0179800	15,57	0,27
							MO sem LS => 0,13	MO com LS => 0,27
							Valor do BDI => 0,06	Valor com BDI => 0,33
Composição	95324	SINAPI	CURSO DE CAPACITAÇÃO PARA AZULEJISTA OU LADRILHEIRO (ENCARGOS COMPLEMENTARES) - HORISTA	Livro SINAPI: Cálculos e Parâmetros	H	1,0000000	0,30	0,30
Insumo	00004760	SINAPI	AZULEJISTA OU LADRILHEIRO (HORISTA)	Mão de Obra	H	0,0147600	20,33	0,30
							MO sem LS => 0,14	MO com LS => 0,30
							Valor do BDI => 0,06	Valor com BDI => 0,36
Composição	95329	SINAPI	CURSO DE CAPACITAÇÃO PARA CARPINTEIRO DE ESQUADRIA (ENCARGOS COMPLEMENTARES) - HORISTA	Livro SINAPI: Cálculos e Parâmetros	H	1,0000000	0,28	0,28
Insumo	00001214	SINAPI	CARPINTEIRO DE ESQUADRIAS (HORISTA)	Mão de Obra	H	0,0147600	19,34	0,28
							MO sem LS => 0,13	MO com LS => 0,28
							Valor do BDI => 0,06	Valor com BDI => 0,34
Composição	95330	SINAPI	CURSO DE CAPACITAÇÃO PARA CARPINTEIRO DE FÓRMAS (ENCARGOS COMPLEMENTARES) - HORISTA	Livro SINAPI: Cálculos e Parâmetros	H	1,0000000	0,23	0,23
Insumo	00001213	SINAPI	CARPINTEIRO DE FORMAS PARA CONCRETO (HORISTA)	Mão de Obra	H	0,0115400	20,33	0,23
							MO sem LS => 0,11	MO com LS => 0,23
							Valor do BDI => 0,05	Valor com BDI => 0,28
Composição	95332	SINAPI	CURSO DE CAPACITAÇÃO PARA ELETRICISTA (ENCARGOS COMPLEMENTARES) - HORISTA	Livro SINAPI: Cálculos e Parâmetros	H	1,0000000	0,75	0,75
Insumo	00002436	SINAPI	ELETRICISTA (HORISTA)	Mão de Obra	H	0,0373200	20,33	0,75
							MO sem LS => 0,35	MO com LS => 0,75
							Valor do BDI => 0,16	Valor com BDI => 0,91
Composição	95335	SINAPI	CURSO DE CAPACITAÇÃO PARA ENCANADOR OU BOMBEIRO HIDRÁULICO (ENCARGOS COMPLEMENTARES) - HORISTA	Livro SINAPI: Cálculos e Parâmetros	H	1,0000000	0,36	0,36
Insumo	00002696	SINAPI	ENCANADOR OU BOMBEIRO HIDRAULICO (HORISTA)	Mão de Obra	H	0,0179800	20,33	0,36
							MO sem LS => 0,17	MO com LS => 0,36
							Valor do BDI => 0,08	Valor com BDI => 0,44
Composição	95401	SINAPI	CURSO DE CAPACITAÇÃO PARA ENCARREGADO GERAL (ENCARGOS COMPLEMENTARES) - HORISTA	Livro SINAPI: Cálculos e Parâmetros	H	1,0000000	0,67	0,67
Insumo	00004083	SINAPI	ENCARREGADO GERAL DE OBRAS (HORISTA)	Mão de Obra	H	0,0212000	31,85	0,67
							MO sem LS => 0,31	MO com LS => 0,67
							Valor do BDI => 0,14	Valor com BDI => 0,81
Composição	95402	SINAPI	CURSO DE CAPACITAÇÃO PARA ENGENHEIRO CIVIL DE OBRA JÚNIOR (ENCARGOS COMPLEMENTARES) - HORISTA	Livro SINAPI: Cálculos e Parâmetros	H	1,0000000	1,84	1,84
Insumo	00002706	SINAPI	ENGENHEIRO CIVIL DE OBRA JUNIOR (HORISTA)	Mão de Obra	H	0,0147600	125,11	1,84
							MO sem LS => 0,86	MO com LS => 1,84
							Valor do BDI => 0,40	Valor com BDI => 2,24
Composição	95337	SINAPI	CURSO DE CAPACITAÇÃO PARA GESSEIRO (ENCARGOS COMPLEMENTARES) - HORISTA	Livro SINAPI: Cálculos e Parâmetros	H	1,0000000	0,22	0,22
Insumo	00012872	SINAPI	GESSEIRO (HORISTA)	Mão de Obra	H	0,0115400	19,62	0,22
							MO sem LS => 0,10	MO com LS => 0,22
							Valor do BDI => 0,05	Valor com BDI => 0,27
Composição	95347	SINAPI	CURSO DE CAPACITAÇÃO PARA MOTORISTA DE CAMINHÃO (ENCARGOS COMPLEMENTARES) - HORISTA	Livro SINAPI: Cálculos e Parâmetros	H	1,0000000	0,10	0,10
Insumo	00004093	SINAPI	MOTORISTA DE CAMINHÃO (HORISTA)	Mão de Obra	H	0,0050900	20,33	0,10
							MO sem LS => 0,05	MO com LS => 0,10
							Valor do BDI => 0,02	Valor com BDI => 0,12
Composição	95389	SINAPI	CURSO DE CAPACITAÇÃO PARA OPERADOR DE BETONEIRA ESTACIONÁRIA/MISTURADOR (ENCARGOS COMPLEMENTARES) - HORISTA	Livro SINAPI: Cálculos e Parâmetros	H	1,0000000	0,17	0,17
Insumo	00037666	SINAPI	OPERADOR DE BETONEIRA ESTACIONARIA / MISTURADOR (HORISTA)	Mão de Obra	H	0,0083100	21,48	0,17
							MO sem LS => 0,08	MO com LS => 0,17
							Valor do BDI => 0,04	Valor com BDI => 0,21
Composição	95358	SINAPI	CURSO DE CAPACITAÇÃO PARA OPERADOR DE GUINCHO (ENCARGOS COMPLEMENTARES) - HORISTA	Livro SINAPI: Cálculos e Parâmetros	H	1,0000000	0,35	0,35
Insumo	00004253	SINAPI	OPERADOR DE GUINCHO OU GUINCHERO (HORISTA)	Mão de Obra	H	0,0163700	21,48	0,35
							MO sem LS => 0,16	MO com LS => 0,35
							Valor do BDI => 0,08	Valor com BDI => 0,43
Composição	95360	SINAPI	CURSO DE CAPACITAÇÃO PARA OPERADOR DE MÁQUINAS E EQUIPAMENTOS (ENCARGOS COMPLEMENTARES) - HORISTA	Livro SINAPI: Cálculos e Parâmetros	H	1,0000000	0,24	0,24
Insumo	00004230	SINAPI	OPERADOR DE MAQUINAS E TRATORES DIVERSOS - TERRAPLANAGEM (HORISTA)	Mão de Obra	H	0,0115400	21,48	0,24
							MO sem LS => 0,11	MO com LS => 0,24
							Valor do BDI => 0,05	Valor com BDI => 0,29
Composição	95371	SINAPI	CURSO DE CAPACITAÇÃO PARA PEDREIRO (ENCARGOS COMPLEMENTARES) - HORISTA	Livro SINAPI: Cálculos e Parâmetros	H	1,0000000	0,43	0,43
Insumo	00004750	SINAPI	PEDREIRO (HORISTA)	Mão de Obra	H	0,0212000	20,33	0,43
							MO sem LS => 0,20	MO com LS => 0,43
							Valor do BDI => 0,09	Valor com BDI => 0,52



PREFEITURA MUNICIPAL DE FRANCISCO MACEDO - PI

OBRA: CONSTRUÇÃO DE DUAS SALAS NA PROINFÂNCIA ANANIAS MARIA DE ALENCAR
LOCAL: MUNICÍPIO DE FRANCISCO MACEDO - PI

Bancos
SINAPI - 12/2025 - Piauí
ORSE - 11/2025 - Sergipe
SEINFRA - 028 - Ceará

B.D.I.
21,63%

Encargos Sociais
Não Desonerado:
Horista: 113,33%
Mensalista: 71,12%

Composições Analíticas com Preço Unitário

Composições Principais

Composição	95372	SINAPI	CURSO DE CAPACITAÇÃO PARA PINTOR (ENCARGOS COMPLEMENTARES) - HORISTA	Livro SINAPI: Cálculos e Parâmetros	H	1,0000000	0,30	0,30	
Insumo	00004783	SINAPI	PINTOR (HORISTA)	Mão de Obra	H	0,0147600	20,33	0,30	
				MO sem LS =>	0,14	LS =>	0,16	MO com LS =>	0,30
				Valor do BDI =>	0,06			Valor com BDI =>	0,36

Composição	Código Banco	Descrição	Tipo	Und	Quant.	Valor Unit	Total		
Composição	95378	SINAPI	CURSO DE CAPACITAÇÃO PARA SERVENTE (ENCARGOS COMPLEMENTARES) - HORISTA	Livro SINAPI: Cálculos e Parâmetros	H	1,0000000	0,31	0,31	
Insumo	00006111	SINAPI	SERVENTE DE OBRAS (HORISTA)	Mão de Obra	H	0,0212000	14,86	0,31	
				MO sem LS =>	0,15	LS =>	0,16	MO com LS =>	0,31
				Valor do BDI =>	0,07			Valor com BDI =>	0,38

Composição	Código Banco	Descrição	Tipo	Und	Quant.	Valor Unit	Total		
Composição	95385	SINAPI	CURSO DE CAPACITAÇÃO PARA TELHADISTA (ENCARGOS COMPLEMENTARES) - HORISTA	Livro SINAPI: Cálculos e Parâmetros	H	1,0000000	0,23	0,23	
Insumo	00012869	SINAPI	TELHADOR / TELHADISTA (HORISTA)	Mão de Obra	H	0,0115400	20,07	0,23	
				MO sem LS =>	0,11	LS =>	0,12	MO com LS =>	0,23
				Valor do BDI =>	0,05			Valor com BDI =>	0,28

Composição	Código Banco	Descrição	Tipo	Und	Quant.	Valor Unit	Total		
Composição	88264	SINAPI	ELETRICISTA COM ENCARGOS COMPLEMENTARES	Livro SINAPI: Cálculos e Parâmetros	H	1,0000000	27,74	27,74	
Composição Auxiliar	95332	SINAPI	CURSO DE CAPACITAÇÃO PARA ELETRICISTA (ENCARGOS COMPLEMENTARES) - HORISTA	Livro SINAPI: Cálculos e Parâmetros	H	1,0000000	0,75	0,75	
Insumo	00037371	SINAPI	TRANSPORTE - HORISTA (COLETADO CAIXA - ENCARGOS COMPLEMENTARES)	Encargos Complementares	H	1,0000000	0,57	0,57	
Insumo	00037370	SINAPI	ALIMENTAÇÃO - HORISTA (COLETADO CAIXA - ENCARGOS COMPLEMENTARES)	Encargos Complementares	H	1,0000000	2,46	2,46	
Insumo	00002436	SINAPI	ELETRICISTA (HORISTA)	Mão de Obra	H	1,0000000	20,33	20,33	
Insumo	00037373	SINAPI	SEGURO - HORISTA (COLETADO CAIXA - ENCARGOS COMPLEMENTARES)	Encargos Complementares	H	1,0000000	0,08	0,08	
Insumo	00043460	SINAPI	FERRAMENTAS - FAMÍLIA ELETRICISTA - HORISTA (ENCARGOS COMPLEMENTARES - COLETADO CAIXA)	Encargos Complementares	H	1,0000000	0,86	0,86	
Insumo	00043484	SINAPI	EPI - FAMÍLIA ELETRICISTA - HORISTA (ENCARGOS COMPLEMENTARES - COLETADO CAIXA)	Encargos Complementares	H	1,0000000	1,26	1,26	
Insumo	00037372	SINAPI	EXAMES - HORISTA (COLETADO CAIXA - ENCARGOS COMPLEMENTARES)	Encargos Complementares	H	1,0000000	1,43	1,43	
				MO sem LS =>	9,88	LS =>	11,20	MO com LS =>	21,08
				Valor do BDI =>	6,00			Valor com BDI =>	33,74

Composição	Código Banco	Descrição	Tipo	Und	Quant.	Valor Unit	Total		
Composição	88267	SINAPI	ENCANADOR OU BOMBEIRO HIDRÁULICO COM ENCARGOS COMPLEMENTARES	Livro SINAPI: Cálculos e Parâmetros	H	1,0000000	26,67	26,67	
Composição Auxiliar	95335	SINAPI	CURSO DE CAPACITAÇÃO PARA ENCANADOR OU BOMBEIRO HIDRÁULICO (ENCARGOS COMPLEMENTARES) - HORISTA	Livro SINAPI: Cálculos e Parâmetros	H	1,0000000	0,36	0,36	
Insumo	00037370	SINAPI	ALIMENTAÇÃO - HORISTA (COLETADO CAIXA - ENCARGOS COMPLEMENTARES)	Encargos Complementares	H	1,0000000	2,46	2,46	
Insumo	00043461	SINAPI	FERRAMENTAS - FAMÍLIA ENCANADOR - HORISTA (ENCARGOS COMPLEMENTARES - COLETADO CAIXA)	Encargos Complementares	H	1,0000000	0,31	0,31	
Insumo	00037372	SINAPI	EXAMES - HORISTA (COLETADO CAIXA - ENCARGOS COMPLEMENTARES)	Encargos Complementares	H	1,0000000	1,43	1,43	
Insumo	00037371	SINAPI	TRANSPORTE - HORISTA (COLETADO CAIXA - ENCARGOS COMPLEMENTARES)	Encargos Complementares	H	1,0000000	0,57	0,57	
Insumo	00002696	SINAPI	ENCANADOR OU BOMBEIRO HIDRÁULICO (HORISTA)	Mão de Obra	H	1,0000000	20,33	20,33	
Insumo	00043485	SINAPI	EPI - FAMÍLIA ENCANADOR - HORISTA (ENCARGOS COMPLEMENTARES - COLETADO CAIXA)	Encargos Complementares	H	1,0000000	1,13	1,13	
Insumo	00037373	SINAPI	SEGURO - HORISTA (COLETADO CAIXA - ENCARGOS COMPLEMENTARES)	Encargos Complementares	H	1,0000000	0,08	0,08	
				MO sem LS =>	9,70	LS =>	10,99	MO com LS =>	20,69
				Valor do BDI =>	5,77			Valor com BDI =>	32,44

Composição	Código Banco	Descrição	Tipo	Und	Quant.	Valor Unit	Total	
Composição	10551	ORSE	Encargos Complementares - Carpinteiro	Provisórios	h	1,0000000	3,89	3,89
Item	00012895	SINAPI	CAPACETE DE SEGURANÇA ABA FRONTAL COM SUSPENSÃO DE POLIETILENO, SEM JUGULAR (CLASSE B)	Material	UN	0,0006000	18,88	0,01
Insumo	10517	ORSE	Exames admissionais/demissionais (checkup)	Serviços	cj	0,0004000	300,00	0,12
Insumo	10596	ORSE	Protetor auricular	Material	un	0,0045000	4,81	0,02
Insumo	10599	ORSE	Protetor solar fps 30 com 120ml	Material	un	0,0018000	18,00	0,03
Insumo	00012894	SINAPI	CAPA PARA CHUVA EM PVC COM FORRO DE POLIESTER, COM CAPUZ (AMARELA OU AZUL)	Material	UN	0,0002000	28,12	0,01
Insumo	10761	ORSE	Refeição - café da manhã (café com leite e dois pães com manteiga)	Serviços	un	0,1018000	5,00	0,51
Insumo	10579	ORSE	Chave de fenda chata 30 cm	Material	un	0,0002000	26,89	0,01
Insumo	00045228	SINAPI	MARTELO DE BORRACHA PRETO 450 G, CABO DE MADEIRA *60* MM DE DIAMETRO	Material	UN	0,0002000	49,88	0,01
Insumo	2378	ORSE	Vale transporte	Material	un	0,0654000	4,50	0,29
Insumo	10492	ORSE	Cesta Básica	Material	un	0,0045000	205,00	0,92
Insumo	00045301	SINAPI	FURADEIRA ELETRICA DE IMPACTO 1/2", 600 W	Equipamento para Aquisição Permanente	UN	0,0001000	244,22	0,02
Insumo	00045255	SINAPI	SERROTE PROFISSIONAL EM ACO TEMPERADO 20", CABO DE MADEIRA	Material	UN	0,0001000	72,49	0,01
Insumo	941	ORSE	Fardamento com mangas curta	Material	un	0,0015000	193,04	0,29
Insumo	00045298	SINAPI	SERRA TICO-TICO COM MOTOR ELETRICO, POTENCIA DE 450 W, 60 HZ, 220 V, 3000 GPM, SEM LAMINA	Equipamento para Aquisição Permanente	UN	0,0001000	427,61	0,04
Insumo	00036152	SINAPI	OCULOS DE SEGURANÇA CONTRA IMPACTOS COM LENTE INCOLOR, ARMAÇAO NYLON, COM PROTECAO UVA E UVB	Material	UN	0,0007000	7,25	0,01
Insumo	00012892	SINAPI	LUVA RASPA DE COURO, CANO CURTO (PUNHO 17* CM)	Material	PAR	0,0023000	15,21	0,03
Insumo	00012893	SINAPI	BOTA DE SEGURANÇA COM BIQUEIRA DE ACO E COLARINHO ACOLCHOADO	Material	PAR	0,0007000	103,39	0,07
Insumo	158	ORSE	Almoço (Participação do empregador)	Material	un	0,1018000	14,00	1,43
Insumo	10578	ORSE	Formão grande	Material	un	0,0002000	21,30	0,00
Insumo	10362	ORSE	Seguro de vida e acidente em grupo	Serviços	un	0,0045000	12,54	0,06

Detalhamento de Cálculo ORSE



PREFEITURA MUNICIPAL DE FRANCISCO MACEDO - PI

OBRA: CONSTRUÇÃO DE DUAS SALAS NA PROINFÂNCIA ANANIAS MARIA DE ALENCAR
LOCAL: MUNICÍPIO DE FRANCISCO MACEDO - PI

Bancos
SINAPI - 12/2025 - Piauí
ORSE - 11/2025 - Sergipe
SEINFRA - 028 - Ceará

B.D.I.
21,63%

Encargos Sociais
Não Desonerado:
Horista: 113,33%
Mensalista: 71,12%

Composições Analíticas com Preço Unitário

Composições Principais

Item	Código	Banco	Descrição	Tipo	Und	Quant.	Valor Unit	Total	
Insumo	00012895	SINAPI	CAPACETE DE SEGURANCA ABA FRONTAL COM SUSPENSÃO DE POLIETILENO, SEM JUGULAR (CLASSE B)	Material	UN	0,0006000	18,88	0,01	
Insumo	10517	ORSE	Exames admissionais/demissionais (checkup)	Serviços	cj	0,0004000	300,00	0,12	
Insumo	10596	ORSE	Protetor auricular	Material	un	0,0045000	4,81	0,02	
Insumo	10599	ORSE	Protetor solar fps 30 com 120ml	Material	un	0,0018000	18,00	0,03	
Insumo	00012894	SINAPI	CAPA PARA CHUVA EM PVC COM FORRO DE POLIESTER, COM CAPUZ (AMARELA OU AZUL)	Material	UN	0,0002000	28,12	0,01	
Insumo	10761	ORSE	Refeição - café da manhã (café com leite e dois pães com manteiga)	Serviços	un	0,1018000	5,00	0,51	
Insumo	10579	ORSE	Chave de fenda chata 30 cm	Material	un	0,0002000	26,89	0,01	
Insumo	00045228	SINAPI	MARTELO DE BORRACHA PRETO 450 G, CABO DE MADEIRA "60" MM DE DIAMETRO	Material	UN	0,0002000	49,88	0,01	
Insumo	2378	ORSE	Vale transporte	Material	un	0,0654000	4,50	0,29	
Insumo	10492	ORSE	Cesta Básica	Material	un	0,0045000	205,00	0,92	
Insumo	00045301	SINAPI	FURADEIRA ELETRICA DE IMPACTO 1/2", 600 W	Equipamento para Aquisição Permanente	UN	0,0001000	244,22	0,02	
Insumo	00045255	SINAPI	SERROTE PROFISSIONAL EM ACO TEMPERADO 20", CABO DE MADEIRA	Material	UN	0,0001000	72,49	0,01	
Insumo	941	ORSE	Fardamento com mangas curta	Material	un	0,0015000	193,04	0,29	
Insumo	00045298	SINAPI	SERRA TICO-TICO COM MOTOR ELETRICO, POTENCIA DE 450 W, 60 HZ, 220 V, 3000 GPM, SEM LAMINA	Equipamento para Aquisição Permanente	UN	0,0001000	427,61	0,04	
Insumo	00036152	SINAPI	OCULOS DE SEGURANCA CONTRA IMPACTOS COM LENTE INCOLOR, ARMACAO NYLON, COM PROTECAO UVA E UVB	Material	UN	0,0007000	7,25	0,01	
Insumo	00012892	SINAPI	LUVA RASPA DE COURO, CANO CURTO (PUNHO *7* CM)	Material	PAR	0,0023000	15,21	0,03	
Insumo	00012893	SINAPI	BOTA DE SEGURANCA COM BIQUEIRA DE ACO E COLARINHO ACOLCHOADO	Material	PAR	0,0007000	103,39	0,07	
Insumo	158	ORSE	Almoço (Participação do empregador)	Material	un	0,1018000	14,00	1,43	
Insumo	10578	ORSE	Formão grande	Material	un	0,0002000	21,30	0,00	
Insumo	10362	ORSE	Seguro de vida e acidente em grupo	Serviços	un	0,0045000	12,54	0,06	
				MO sem LS =>		0,00		0,00	
				Valor do BDI =>	0,84	LS =>	0,00	MO com LS =>	0,00
							Valor com BDI =>	4,73	

Composição	Código	Banco	Descrição	Tipo	Und	Quant.	Valor Unit	Total
	10549	ORSE	Encargos Complementares - Servente	Provisórios	h	1,0000000	4,06	4,06
Item	Código	Banco	Descrição	Tipo	Und	Quant.	Valor Unit	Total
Insumo	10492	ORSE	Cesta Básica	Material	un	0,0045000	205,00	0,92
Insumo	00012895	SINAPI	CAPACETE DE SEGURANCA ABA FRONTAL COM SUSPENSÃO DE POLIETILENO, SEM JUGULAR (CLASSE B)	Material	UN	0,0006000	18,88	0,01
Insumo	10761	ORSE	Refeição - café da manhã (café com leite e dois pães com manteiga)	Serviços	un	0,1018000	5,00	0,51
Insumo	00012892	SINAPI	LUVA RASPA DE COURO, CANO CURTO (PUNHO *7* CM)	Material	PAR	0,0023000	15,21	0,03
Insumo	00045234	SINAPI	PA QUADRADA COM CABO DE MADEIRA EM Y DE 71 CM	Material	UN	0,0002000	75,09	0,02
Insumo	00012894	SINAPI	CAPA PARA CHUVA EM PVC COM FORRO DE POLIESTER, COM CAPUZ (AMARELA OU AZUL)	Material	UN	0,0002000	28,12	0,01
Insumo	00012893	SINAPI	BOTA DE SEGURANCA COM BIQUEIRA DE ACO E COLARINHO ACOLCHOADO	Material	PAR	0,0008000	103,39	0,08
Insumo	2378	ORSE	Vale transporte	Material	un	0,0941000	4,50	0,42
Insumo	10362	ORSE	Seguro de vida e acidente em grupo	Serviços	un	0,0045000	12,54	0,06
Insumo	00045240	SINAPI	MARRETA DE ACO, OITAVADA, 500 G, COM CABO DE MADEIRA	Material	UN	0,0001000	58,37	0,01
Insumo	00036152	SINAPI	OCULOS DE SEGURANCA CONTRA IMPACTOS COM LENTE INCOLOR, ARMACAO NYLON, COM PROTECAO UVA E UVB	Material	UN	0,0008000	7,25	0,01
Insumo	10517	ORSE	Exames admissionais/demissionais (checkup)	Serviços	cj	0,0004000	300,00	0,12
Insumo	00002711	SINAPI	CARRINHO DE MAO, EM ACO, COM CAPACIDADE DE *45 A 65* L / *100* KG, PNEU COM CAMARA	Material	UN	0,0002000	389,90	0,08
Insumo	10596	ORSE	Protetor auricular	Material	un	0,0045000	4,81	0,02
Insumo	158	ORSE	Almoço (Participação do empregador)	Material	un	0,1018000	14,00	1,43
Insumo	10599	ORSE	Protetor solar fps 30 com 120ml	Material	un	0,0018000	18,00	0,03
Insumo	941	ORSE	Fardamento com mangas curta	Material	un	0,0015000	193,04	0,29
Insumo	00045239	SINAPI	TALHADEIRA CHATA, DE ACO, 10"	Material	UN	0,0003000	47,39	0,01

Detalhamento de Cálculo ORSE

Item	Código	Banco	Descrição	Tipo	Und	Quant.	Valor Unit	Total
Insumo	10492	ORSE	Cesta Básica	Material	un	0,0045000	205,00	0,92
Insumo	00012895	SINAPI	CAPACETE DE SEGURANCA ABA FRONTAL COM SUSPENSÃO DE POLIETILENO, SEM JUGULAR (CLASSE B)	Material	UN	0,0006000	18,88	0,01
Insumo	10761	ORSE	Refeição - café da manhã (café com leite e dois pães com manteiga)	Serviços	un	0,1018000	5,00	0,51
Insumo	00012892	SINAPI	LUVA RASPA DE COURO, CANO CURTO (PUNHO *7* CM)	Material	PAR	0,0023000	15,21	0,03
Insumo	00045234	SINAPI	PA QUADRADA COM CABO DE MADEIRA EM Y DE 71 CM	Material	UN	0,0002000	75,09	0,02
Insumo	00012894	SINAPI	CAPA PARA CHUVA EM PVC COM FORRO DE POLIESTER, COM CAPUZ (AMARELA OU AZUL)	Material	UN	0,0002000	28,12	0,01
Insumo	00012893	SINAPI	BOTA DE SEGURANCA COM BIQUEIRA DE ACO E COLARINHO ACOLCHOADO	Material	PAR	0,0008000	103,39	0,08
Insumo	2378	ORSE	Vale transporte	Material	un	0,0941000	4,50	0,42
Insumo	10362	ORSE	Seguro de vida e acidente em grupo	Serviços	un	0,0045000	12,54	0,06
Insumo	00045240	SINAPI	MARRETA DE ACO, OITAVADA, 500 G, COM CABO DE MADEIRA	Material	UN	0,0001000	58,37	0,01
Insumo	00036152	SINAPI	OCULOS DE SEGURANCA CONTRA IMPACTOS COM LENTE INCOLOR, ARMACAO NYLON, COM PROTECAO UVA E UVB	Material	UN	0,0008000	7,25	0,01
Insumo	10517	ORSE	Exames admissionais/demissionais (checkup)	Serviços	cj	0,0004000	300,00	0,12



PREFEITURA MUNICIPAL DE FRANCISCO MACEDO - PI

OBRA: CONSTRUÇÃO DE DUAS SALAS NA PROINFÂNCIA ANANIAS MARIA DE ALENCAR
LOCAL: MUNICÍPIO DE FRANCISCO MACEDO - PI

Bancos
SINAPI - 12/2025 - Piauí
ORSE - 11/2025 - Sergipe
SEINFRA - 028 - Ceará

B.D.I.
21,63%

Encargos Sociais
Não Desonerado:
Horista: 113,33%
Mensalista: 71,12%

Composições Analíticas com Preço Unitário

Composições Principais

Insumo	Código	Banco	Descrição	Material	Und	Quant.	Valor Unit	Total
Insumo	00002711	SINAPI	CARRINHO DE MAO, EM ACO, COM CAPACIDADE DE *45 A 65* L / *100* KG, PNEU COM CAMARA	Material	UN	0,0002000	389,90	0,08
Insumo	10596	ORSE	Protetor auricular	Material	un	0,0045000	4,81	0,02
Insumo	158	ORSE	Almoço (Participação do empregador)	Material	un	0,1018000	14,00	1,43
Insumo	10599	ORSE	Protetor solar fps 30 com 120ml	Material	un	0,0018000	18,00	0,03
Insumo	941	ORSE	Fardamento com mangas curta	Material	un	0,0015000	193,04	0,29
Insumo	00045239	SINAPI	TALHADEIRA CHATA, DE ACO, 10"	Material	UN	0,0003000	47,39	0,01

MO sem LS => 0,00 LS => 0,00 MO com LS => 0,00
Valor do BDI => 0,88 Valor com BDI => 4,94

Composição	Código	Banco	Descrição	Tipo	Und	Quant.	Valor Unit	Total
Composição	92272	SINAPI	FABRICAÇÃO DE ESCORAS DE VIGA DO TIPO GARFO, EM MADEIRA. AF_09/2020	Fôrmas para Estruturas de Concreto Armado	M	1,0000000	44,23	44,23
Composição Auxiliar	88262	SINAPI	CARPINTEIRO DE FORMAS COM ENCARGOS COMPLEMENTARES	Livro SINAPI: Cálculos e Parâmetros	H	0,0830000	26,97	2,23
Composição Auxiliar	88239	SINAPI	AJUDANTE DE CARPINTEIRO COM ENCARGOS COMPLEMENTARES	Livro SINAPI: Cálculos e Parâmetros	H	0,0320000	22,20	0,71
Composição Auxiliar	91693	SINAPI	SERRA CIRCULAR DE BANCADA COM MOTOR ELÉTRICO POTÊNCIA DE 5HP, COM COIFA PARA DISCO 10" - CHI DIURNO. AF_08/2015	Custos Horários Produtivo e Improdutivo dos Equipamentos	CHI	0,0880000	27,26	2,39
Composição Auxiliar	91692	SINAPI	SERRA CIRCULAR DE BANCADA COM MOTOR ELÉTRICO POTÊNCIA DE 5HP, COM COIFA PARA DISCO 10" - CHP DIURNO. AF_08/2015	Custos Horários Produtivo e Improdutivo dos Equipamentos	CHP	0,0220000	28,81	0,63
Insumo	00005068	SINAPI	PREGO DE ACO POLIDO COM CABECA 17 X 21 (2 X 11)	Material	KG	0,0120000	20,34	0,24
Insumo	00004491	SINAPI	PONTALETE *7,5 X 7,5* CM EM PINUS, MISTA OU EQUIVALENTE DA REGIAO - BRUTA	Material	M	2,3420000	10,05	23,53
Insumo	00001345	SINAPI	CHAPA/PAINEL DE MADEIRA COMPENSADA PLASTIFICADA (MADEIRITE PLASTIFICADO) PARA FORMA DE CONCRETO, DE 2200 X 1100 MM, E = *17* MM	Material	m²	0,1360000	106,63	14,50

MO sem LS => 2,15 LS => 2,43 MO com LS => 4,58
Valor do BDI => 9,57 Valor com BDI => 53,80

Composição	Código	Banco	Descrição	Tipo	Und	Quant.	Valor Unit	Total
Composição	92263	SINAPI	FABRICAÇÃO DE FÔRMA PARA PILARES E ESTRUTURAS SIMILARES, EM CHAPA DE MADEIRA COMPENSADA RESINADA, E = 17 MM. AF_09/2020	Fôrmas para Estruturas de Concreto Armado	m²	1,0000000	190,17	190,17
Composição Auxiliar	91692	SINAPI	SERRA CIRCULAR DE BANCADA COM MOTOR ELÉTRICO POTÊNCIA DE 5HP, COM COIFA PARA DISCO 10" - CHP DIURNO. AF_08/2015	Custos Horários Produtivo e Improdutivo dos Equipamentos	CHP	0,0630000	28,81	1,81
Composição Auxiliar	88262	SINAPI	CARPINTEIRO DE FORMAS COM ENCARGOS COMPLEMENTARES	Livro SINAPI: Cálculos e Parâmetros	H	1,1800000	26,97	31,82
Composição Auxiliar	91693	SINAPI	SERRA CIRCULAR DE BANCADA COM MOTOR ELÉTRICO POTÊNCIA DE 5HP, COM COIFA PARA DISCO 10" - CHI DIURNO. AF_08/2015	Custos Horários Produtivo e Improdutivo dos Equipamentos	CHI	0,2550000	27,26	6,95
Composição Auxiliar	88239	SINAPI	AJUDANTE DE CARPINTEIRO COM ENCARGOS COMPLEMENTARES	Livro SINAPI: Cálculos e Parâmetros	H	0,2500000	22,20	5,55
Insumo	00001358	SINAPI	CHAPA/PAINEL DE MADEIRA COMPENSADA RESINADA (MADEIRITE RESINADO ROSA) PARA FORMA DE CONCRETO, DE 2200 X 1100 MM, E = 17 MM	Material	m²	1,3360000	62,96	84,11
Insumo	00005068	SINAPI	PREGO DE ACO POLIDO COM CABECA 17 X 21 (2 X 11)	Material	KG	0,2080000	20,34	4,23
Insumo	00004517	SINAPI	SARRAFO *2,5 X 7,5* CM EM PINUS, MISTA OU EQUIVALENTE DA REGIAO - BRUTA	Material	M	9,2370000	3,52	32,51
Insumo	00004491	SINAPI	PONTALETE *7,5 X 7,5* CM EM PINUS, MISTA OU EQUIVALENTE DA REGIAO - BRUTA	Material	M	2,3080000	10,05	23,19

MO sem LS => 16,45 LS => 18,64 MO com LS => 35,09
Valor do BDI => 41,13 Valor com BDI => 231,30

Composição	Código	Banco	Descrição	Tipo	Und	Quant.	Valor Unit	Total
Composição	92270	SINAPI	FABRICAÇÃO DE FÔRMA PARA VIGAS, COM MADEIRA SERRADA, E = 25 MM. AF_09/2020	Fôrmas para Estruturas de Concreto Armado	m²	1,0000000	142,23	142,23
Composição Auxiliar	88239	SINAPI	AJUDANTE DE CARPINTEIRO COM ENCARGOS COMPLEMENTARES	Livro SINAPI: Cálculos e Parâmetros	H	0,1790000	22,20	3,97
Composição Auxiliar	88262	SINAPI	CARPINTEIRO DE FORMAS COM ENCARGOS COMPLEMENTARES	Livro SINAPI: Cálculos e Parâmetros	H	0,7920000	26,97	21,36
Composição Auxiliar	91693	SINAPI	SERRA CIRCULAR DE BANCADA COM MOTOR ELÉTRICO POTÊNCIA DE 5HP, COM COIFA PARA DISCO 10" - CHI DIURNO. AF_08/2015	Custos Horários Produtivo e Improdutivo dos Equipamentos	CHI	0,2240000	27,26	6,10
Composição Auxiliar	91692	SINAPI	SERRA CIRCULAR DE BANCADA COM MOTOR ELÉTRICO POTÊNCIA DE 5HP, COM COIFA PARA DISCO 10" - CHP DIURNO. AF_08/2015	Custos Horários Produtivo e Improdutivo dos Equipamentos	CHP	0,0560000	28,81	1,61
Insumo	00006189	SINAPI	TABUA NAO APARELHADA *2,5 X 30* CM, EM MACARANDUBA/MASSARANDUBA, ANGELIM OU EQUIVALENTE DA REGIAO - BRUTA	Material	M	4,4480000	20,62	91,71
Insumo	00005068	SINAPI	PREGO DE ACO POLIDO COM CABECA 17 X 21 (2 X 11)	Material	KG	0,1280000	20,34	2,60
Insumo	00004517	SINAPI	SARRAFO *2,5 X 7,5* CM EM PINUS, MISTA OU EQUIVALENTE DA REGIAO - BRUTA	Material	M	4,2280000	3,52	14,88

MO sem LS => 11,80 LS => 13,37 MO com LS => 25,17
Valor do BDI => 30,76 Valor com BDI => 172,99

Composição	Código	Banco	Descrição	Tipo	Und	Quant.	Valor Unit	Total
Composição	92265	SINAPI	FABRICAÇÃO DE FÔRMA PARA VIGAS, EM CHAPA DE MADEIRA COMPENSADA RESINADA, E = 17 MM. AF_09/2020	Fôrmas para Estruturas de Concreto Armado	m²	1,0000000	138,45	138,45
Composição Auxiliar	91693	SINAPI	SERRA CIRCULAR DE BANCADA COM MOTOR ELÉTRICO POTÊNCIA DE 5HP, COM COIFA PARA DISCO 10" - CHI DIURNO. AF_08/2015	Custos Horários Produtivo e Improdutivo dos Equipamentos	CHI	0,2370000	27,26	6,46
Composição Auxiliar	91692	SINAPI	SERRA CIRCULAR DE BANCADA COM MOTOR ELÉTRICO POTÊNCIA DE 5HP, COM COIFA PARA DISCO 10" - CHP DIURNO. AF_08/2015	Custos Horários Produtivo e Improdutivo dos Equipamentos	CHP	0,0500000	28,81	1,44
Composição Auxiliar	88239	SINAPI	AJUDANTE DE CARPINTEIRO COM ENCARGOS COMPLEMENTARES	Livro SINAPI: Cálculos e Parâmetros	H	0,2020000	22,20	4,48
Composição Auxiliar	88262	SINAPI	CARPINTEIRO DE FORMAS COM ENCARGOS COMPLEMENTARES	Livro SINAPI: Cálculos e Parâmetros	H	0,9110000	26,97	24,56
Insumo	00004491	SINAPI	PONTALETE *7,5 X 7,5* CM EM PINUS, MISTA OU EQUIVALENTE DA REGIAO - BRUTA	Material	M	0,1660000	10,05	1,66
Insumo	00004517	SINAPI	SARRAFO *2,5 X 7,5* CM EM PINUS, MISTA OU EQUIVALENTE DA REGIAO - BRUTA	Material	M	6,9520000	3,52	24,47
Insumo	00001358	SINAPI	CHAPA/PAINEL DE MADEIRA COMPENSADA RESINADA (MADEIRITE RESINADO ROSA) PARA FORMA DE CONCRETO, DE 2200 X 1100 MM, E = 17 MM	Material	m²	1,1460000	62,96	72,15
Insumo	00005068	SINAPI	PREGO DE ACO POLIDO COM CABECA 17 X 21 (2 X 11)	Material	KG	0,1590000	20,34	3,23

MO sem LS => 13,19 LS => 14,94 MO com LS => 28,13
Valor do BDI => 29,95 Valor com BDI => 168,40

	Código	Banco	Descrição	Tipo	Und	Quant.	Valor Unit	Total
--	--------	-------	-----------	------	-----	--------	------------	-------



PREFEITURA MUNICIPAL DE FRANCISCO MACEDO - PI

OBRA: CONSTRUÇÃO DE DUAS SALAS NA PROINFÂNCIA ANANIAS MARIA DE ALENCAR
LOCAL: MUNICÍPIO DE FRANCISCO MACEDO - PI

Bancos
SINAPI - 12/2025 - Piauí
ORSE - 11/2025 - Sergipe
SEINFRA - 028 - Ceará

B.D.I.
21,63%

Encargos Sociais
Não Desonerado:
Horista: 113,33%
Mensalista: 71,12%

Composições Analíticas com Preço Unitário

Composições Principais

Composição	91170	SINAPI	FIXAÇÃO DE TUBOS HORIZONTAIS DE PVC ÁGUA, PVC ESGOTO, PVC ÁGUA PLUVIAL, CPVC, PPR, COBRE OU AÇO, DIÂMETROS MENORES OU IGUAIS A 40 MM, COM ABRAÇADEIRA METÁLICA RÍGIDA TIPO U PERFIL 1 1/4", FIXADA EM PERFILADO EM LAJE. AF_09/2023_PS	Rasgos e Fixações	M	1,0000000	11,38	11,38
Composição Auxiliar	88267	SINAPI	ENCANADOR OU BOMBEIRO HIDRÁULICO COM ENCARGOS COMPLEMENTARES	Livro SINAPI: Cálculos e Parâmetros	H	0,2114000	26,67	5,63
Composição Auxiliar	88248	SINAPI	AUXILIAR DE ENCANADOR OU BOMBEIRO HIDRÁULICO COM ENCARGOS COMPLEMENTARES	Livro SINAPI: Cálculos e Parâmetros	H	0,0480000	21,82	1,04
Insumo	00000392	SINAPI	ABRACADEIRA EM AÇO PARA AMARRAÇÃO DE ELETRODUTOS, TIPO D, COM 1/2" E PARAFUSO DE FIXAÇÃO	Material	UN	1,7857000	2,64	4,71

MO sem LS => 2,40 LS => 2,73 MO com LS => 5,13
Valor do BDI => 2,46 Valor com BDI => 13,84

Composição	Código	Banco	Descrição	Tipo	Und	Quant.	Valor Unit	Total
Composição	88269	SINAPI	GESSEIRO COM ENCARGOS COMPLEMENTARES	Livro SINAPI: Cálculos e Parâmetros	H	1,0000000	26,47	26,47
Composição Auxiliar	95337	SINAPI	CURSO DE CAPACITAÇÃO PARA GESSEIRO (ENCARGOS COMPLEMENTARES) - HORISTA	Livro SINAPI: Cálculos e Parâmetros	H	1,0000000	0,22	0,22
Insumo	00037372	SINAPI	EXAMES - HORISTA (COLETADO CAIXA - ENCARGOS COMPLEMENTARES)	Encargos Complementares	H	1,0000000	1,43	1,43
Insumo	00037371	SINAPI	TRANSPORTE - HORISTA (COLETADO CAIXA - ENCARGOS COMPLEMENTARES)	Encargos Complementares	H	1,0000000	0,57	0,57
Insumo	00012872	SINAPI	GESSEIRO (HORISTA)	Mão de Obra	H	1,0000000	19,62	19,62
Insumo	00043465	SINAPI	FERRAMENTAS - FAMÍLIA PEDREIRO - HORISTA (ENCARGOS COMPLEMENTARES - COLETADO CAIXA)	Encargos Complementares	H	1,0000000	0,78	0,78
Insumo	00037370	SINAPI	ALIMENTAÇÃO - HORISTA (COLETADO CAIXA - ENCARGOS COMPLEMENTARES)	Encargos Complementares	H	1,0000000	2,46	2,46
Insumo	00037373	SINAPI	SEGURO - HORISTA (COLETADO CAIXA - ENCARGOS COMPLEMENTARES)	Encargos Complementares	H	1,0000000	0,08	0,08
Insumo	00043489	SINAPI	EPI - FAMÍLIA PEDREIRO - HORISTA (ENCARGOS COMPLEMENTARES - COLETADO CAIXA)	Encargos Complementares	H	1,0000000	1,31	1,31

MO sem LS => 9,30 LS => 10,54 MO com LS => 19,84
Valor do BDI => 5,73 Valor com BDI => 32,20

Composição	Código	Banco	Descrição	Tipo	Und	Quant.	Valor Unit	Total
Composição	93282	SINAPI	GUINCHO ELÉTRICO DE COLUNA, CAPACIDADE 400 KG, COM MOTO FREIO, MOTOR TRIFÁSICO DE 1,25 CV - CHI DIURNO. AF_03/2016	Custos Horários Produtivo e Improdutivo dos Equipamentos	CHI	1,0000000	27,73	27,73
Composição Auxiliar	93277	SINAPI	GUINCHO ELÉTRICO DE COLUNA, CAPACIDADE 400 KG, COM MOTO FREIO, MOTOR TRIFÁSICO DE 1,25 CV - DEPRECIÇÃO. AF_03/2016	Depreciação, Juros, Impostos e Seguros, Manutenção e Materiais na Operação dos Equipamentos	H	1,0000000	0,38	0,38
Composição Auxiliar	88295	SINAPI	OPERADOR DE GUINCHO COM ENCARGOS COMPLEMENTARES	Livro SINAPI: Cálculos e Parâmetros	H	1,0000000	27,27	27,27
Composição Auxiliar	93278	SINAPI	GUINCHO ELÉTRICO DE COLUNA, CAPACIDADE 400 KG, COM MOTO FREIO, MOTOR TRIFÁSICO DE 1,25 CV - JUROS. AF_03/2016	Depreciação, Juros, Impostos e Seguros, Manutenção e Materiais na Operação dos Equipamentos	H	1,0000000	0,08	0,08

MO sem LS => 10,23 LS => 11,60 MO com LS => 21,83
Valor do BDI => 6,00 Valor com BDI => 33,73

Composição	Código	Banco	Descrição	Tipo	Und	Quant.	Valor Unit	Total
Composição	93281	SINAPI	GUINCHO ELÉTRICO DE COLUNA, CAPACIDADE 400 KG, COM MOTO FREIO, MOTOR TRIFÁSICO DE 1,25 CV - CHP DIURNO. AF_03/2016	Custos Horários Produtivo e Improdutivo dos Equipamentos	CHP	1,0000000	28,94	28,94
Composição Auxiliar	93277	SINAPI	GUINCHO ELÉTRICO DE COLUNA, CAPACIDADE 400 KG, COM MOTO FREIO, MOTOR TRIFÁSICO DE 1,25 CV - DEPRECIÇÃO. AF_03/2016	Depreciação, Juros, Impostos e Seguros, Manutenção e Materiais na Operação dos Equipamentos	H	1,0000000	0,38	0,38
Composição Auxiliar	93280	SINAPI	GUINCHO ELÉTRICO DE COLUNA, CAPACIDADE 400 KG, COM MOTO FREIO, MOTOR TRIFÁSICO DE 1,25 CV - MATERIAIS NA OPERAÇÃO. AF_03/2016	Depreciação, Juros, Impostos e Seguros, Manutenção e Materiais na Operação dos Equipamentos	H	1,0000000	0,85	0,85
Composição Auxiliar	93278	SINAPI	GUINCHO ELÉTRICO DE COLUNA, CAPACIDADE 400 KG, COM MOTO FREIO, MOTOR TRIFÁSICO DE 1,25 CV - JUROS. AF_03/2016	Depreciação, Juros, Impostos e Seguros, Manutenção e Materiais na Operação dos Equipamentos	H	1,0000000	0,08	0,08
Composição Auxiliar	93279	SINAPI	GUINCHO ELÉTRICO DE COLUNA, CAPACIDADE 400 KG, COM MOTO FREIO, MOTOR TRIFÁSICO DE 1,25 CV - MANUTENÇÃO. AF_03/2016	Depreciação, Juros, Impostos e Seguros, Manutenção e Materiais na Operação dos Equipamentos	H	1,0000000	0,36	0,36
Composição Auxiliar	88295	SINAPI	OPERADOR DE GUINCHO COM ENCARGOS COMPLEMENTARES	Livro SINAPI: Cálculos e Parâmetros	H	1,0000000	27,27	27,27

MO sem LS => 10,23 LS => 11,60 MO com LS => 21,83
Valor do BDI => 6,26 Valor com BDI => 35,20

Composição	Código	Banco	Descrição	Tipo	Und	Quant.	Valor Unit	Total
Composição	93277	SINAPI	GUINCHO ELÉTRICO DE COLUNA, CAPACIDADE 400 KG, COM MOTO FREIO, MOTOR TRIFÁSICO DE 1,25 CV - DEPRECIÇÃO. AF_03/2016	Depreciação, Juros, Impostos e Seguros, Manutenção e Materiais na Operação dos Equipamentos	H	1,0000000	0,38	0,38
Insumo	00036487	SINAPI	GUINCHO ELÉTRICO DE COLUNA, CAPACIDADE 400 KG, COM MOTO FREIO, MOTOR TRIFÁSICO DE 1,25 CV	Equipamento para Aquisição Permanente	UN	0,0000640	6.050,16	0,38

MO sem LS => 0,00 LS => 0,00 MO com LS => 0,00
Valor do BDI => 0,08 Valor com BDI => 0,46

Composição	Código	Banco	Descrição	Tipo	Und	Quant.	Valor Unit	Total
Composição	93278	SINAPI	GUINCHO ELÉTRICO DE COLUNA, CAPACIDADE 400 KG, COM MOTO FREIO, MOTOR TRIFÁSICO DE 1,25 CV - JUROS. AF_03/2016	Depreciação, Juros, Impostos e Seguros, Manutenção e Materiais na Operação dos Equipamentos	H	1,0000000	0,08	0,08
Insumo	00036487	SINAPI	GUINCHO ELÉTRICO DE COLUNA, CAPACIDADE 400 KG, COM MOTO FREIO, MOTOR TRIFÁSICO DE 1,25 CV	Equipamento para Aquisição Permanente	UN	0,0000148	6.050,16	0,08

MO sem LS => 0,00 LS => 0,00 MO com LS => 0,00
Valor do BDI => 0,02 Valor com BDI => 0,10

Composição	Código	Banco	Descrição	Tipo	Und	Quant.	Valor Unit	Total
Composição	93279	SINAPI	GUINCHO ELÉTRICO DE COLUNA, CAPACIDADE 400 KG, COM MOTO FREIO, MOTOR TRIFÁSICO DE 1,25 CV - MANUTENÇÃO. AF_03/2016	Depreciação, Juros, Impostos e Seguros, Manutenção e Materiais na Operação dos Equipamentos	H	1,0000000	0,36	0,36
Insumo	00036487	SINAPI	GUINCHO ELÉTRICO DE COLUNA, CAPACIDADE 400 KG, COM MOTO FREIO, MOTOR TRIFÁSICO DE 1,25 CV	Equipamento para Aquisição Permanente	UN	0,0000600	6.050,16	0,36

MO sem LS => 0,00 LS => 0,00 MO com LS => 0,00
Valor do BDI => 0,08 Valor com BDI => 0,44

Composição	Código	Banco	Descrição	Tipo	Und	Quant.	Valor Unit	Total
Composição	93280	SINAPI	GUINCHO ELÉTRICO DE COLUNA, CAPACIDADE 400 KG, COM MOTO FREIO, MOTOR TRIFÁSICO DE 1,25 CV - MATERIAIS NA OPERAÇÃO. AF_03/2016	Depreciação, Juros, Impostos e Seguros, Manutenção e Materiais na Operação dos Equipamentos	H	1,0000000	0,85	0,85
Insumo	00002705	SINAPI	ENERGIA ELÉTRICA ATÉ 2000 KWH INDUSTRIAL, SEM DEMANDA	Franquia	KWH	0,7800000	1,10	0,85

MO sem LS => 0,00 LS => 0,00 MO com LS => 0,00
Valor do BDI => 0,18 Valor com BDI => 1,03

Composição	Código	Banco	Descrição	Tipo	Und	Quant.	Valor Unit	Total
Composição	91980	SINAPI	INTERRUPTOR BIPOLAR (1 MÓDULO), 10A/250V, SEM SUPORTE E SEM PLACA - FORNECIMENTO E INSTALAÇÃO. AF_03/2023	Instalações Elétricas - Eletrodutos Embutidos, Cabos, Caixas, Tomadas e Interruptores	UN	1,0000000	42,20	42,20



PREFEITURA MUNICIPAL DE FRANCISCO MACEDO - PI

OBRA: CONSTRUÇÃO DE DUAS SALAS NA PROINFÂNCIA ANANIAS MARIA DE ALENCAR
LOCAL: MUNICÍPIO DE FRANCISCO MACEDO - PI

Bancos
SINAPI - 12/2025 - Piauí
ORSE - 11/2025 - Sergipe
SEINFRA - 028 - Ceará

B.D.I.
21,63%

Encargos Sociais
Não Desonerado:
Horista: 113,33%
Mensalista: 71,12%

Composições Analíticas com Preço Unitário

Composições Principais

Composição	Código	Banco	Descrição	Tipo	Und	Quant.	Valor Unit	Total
Auxiliar	88264	SINAPI	ELETRICISTA COM ENCARGOS COMPLEMENTARES	Livro SINAPI: Cálculos e Parâmetros	H	0,4020000	27,74	11,15
Auxiliar	88247	SINAPI	AUXILIAR DE ELETRICISTA COM ENCARGOS COMPLEMENTARES	Livro SINAPI: Cálculos e Parâmetros	H	0,4020000	22,81	9,16
Insumo	00038114	SINAPI	INTERRUPTOR BIPOLAR SIMPLES 10 A, 250 V (APENAS MODULO)	Material	UN	1,0000000	21,89	21,89
				MO sem LS =>		7,01		
				Valor do BDI =>		9,13		
				LS =>		7,95		
				MO com LS =>			14,96	
				Valor com BDI =>			51,33	

Composição	Código	Banco	Descrição	Tipo	Und	Quant.	Valor Unit	Total
Composição	88282	SINAPI	MOTORISTA DE CAMINHÃO COM ENCARGOS COMPLEMENTARES	Livro SINAPI: Cálculos e Parâmetros	H	1,0000000	25,87	25,87
Auxiliar	95347	SINAPI	CURSO DE CAPACITAÇÃO PARA MOTORISTA DE CAMINHÃO (ENCARGOS COMPLEMENTARES) - HORISTA	Livro SINAPI: Cálculos e Parâmetros	H	1,0000000	0,10	0,10
Insumo	00043488	SINAPI	EPI - FAMILIA OPERADOR ESCAVADEIRA - HORISTA (ENCARGOS COMPLEMENTARES - COLETADO CAIXA)	Encargos Complementares	H	1,0000000	0,89	0,89
Insumo	00037370	SINAPI	ALIMENTACAO - HORISTA (COLETADO CAIXA - ENCARGOS COMPLEMENTARES)	Encargos Complementares	H	1,0000000	2,46	2,46
Insumo	00043464	SINAPI	FERRAMENTAS - FAMILIA OPERADOR ESCAVADEIRA - HORISTA (ENCARGOS COMPLEMENTARES - COLETADO CAIXA)	Encargos Complementares	H	1,0000000	0,01	0,01
Insumo	00037373	SINAPI	SEGURO - HORISTA (COLETADO CAIXA - ENCARGOS COMPLEMENTARES)	Encargos Complementares	H	1,0000000	0,08	0,08
Insumo	00004093	SINAPI	MOTORISTA DE CAMINHÃO (HORISTA)	Mão de Obra	H	1,0000000	20,33	20,33
Insumo	00037372	SINAPI	EXAMES - HORISTA (COLETADO CAIXA - ENCARGOS COMPLEMENTARES)	Encargos Complementares	H	1,0000000	1,43	1,43
Insumo	00037371	SINAPI	TRANSPORTE - HORISTA (COLETADO CAIXA - ENCARGOS COMPLEMENTARES)	Encargos Complementares	H	1,0000000	0,57	0,57
				MO sem LS =>		9,58		
				Valor do BDI =>		5,60		
				LS =>		10,85		
				MO com LS =>			20,43	
				Valor com BDI =>			31,47	

Composição	Código	Banco	Descrição	Tipo	Und	Quant.	Valor Unit	Total
Composição	88377	SINAPI	OPERADOR DE BETONEIRA ESTACIONÁRIA/MISTURADOR COM ENCARGOS COMPLEMENTARES	Livro SINAPI: Cálculos e Parâmetros	H	1,0000000	27,09	27,09
Auxiliar	95389	SINAPI	CURSO DE CAPACITAÇÃO PARA OPERADOR DE BETONEIRA ESTACIONÁRIA/MISTURADOR (ENCARGOS COMPLEMENTARES) - HORISTA	Livro SINAPI: Cálculos e Parâmetros	H	1,0000000	0,17	0,17
Insumo	00037370	SINAPI	ALIMENTACAO - HORISTA (COLETADO CAIXA - ENCARGOS COMPLEMENTARES)	Encargos Complementares	H	1,0000000	2,46	2,46
Insumo	00037373	SINAPI	SEGURO - HORISTA (COLETADO CAIXA - ENCARGOS COMPLEMENTARES)	Encargos Complementares	H	1,0000000	0,08	0,08
Insumo	00037666	SINAPI	OPERADOR DE BETONEIRA ESTACIONARIA / MISTURADOR (HORISTA)	Mão de Obra	H	1,0000000	21,48	21,48
Insumo	00037372	SINAPI	EXAMES - HORISTA (COLETADO CAIXA - ENCARGOS COMPLEMENTARES)	Encargos Complementares	H	1,0000000	1,43	1,43
Insumo	00037371	SINAPI	TRANSPORTE - HORISTA (COLETADO CAIXA - ENCARGOS COMPLEMENTARES)	Encargos Complementares	H	1,0000000	0,57	0,57
Insumo	00043488	SINAPI	EPI - FAMILIA OPERADOR ESCAVADEIRA - HORISTA (ENCARGOS COMPLEMENTARES - COLETADO CAIXA)	Encargos Complementares	H	1,0000000	0,89	0,89
Insumo	00043464	SINAPI	FERRAMENTAS - FAMILIA OPERADOR ESCAVADEIRA - HORISTA (ENCARGOS COMPLEMENTARES - COLETADO CAIXA)	Encargos Complementares	H	1,0000000	0,01	0,01
				MO sem LS =>		10,15		
				Valor do BDI =>		5,86		
				LS =>		11,50		
				MO com LS =>			21,65	
				Valor com BDI =>			32,95	

Composição	Código	Banco	Descrição	Tipo	Und	Quant.	Valor Unit	Total
Composição	88295	SINAPI	OPERADOR DE GUINCHO COM ENCARGOS COMPLEMENTARES	Livro SINAPI: Cálculos e Parâmetros	H	1,0000000	27,27	27,27
Auxiliar	95358	SINAPI	CURSO DE CAPACITAÇÃO PARA OPERADOR DE GUINCHO (ENCARGOS COMPLEMENTARES) - HORISTA	Livro SINAPI: Cálculos e Parâmetros	H	1,0000000	0,35	0,35
Insumo	00004253	SINAPI	OPERADOR DE GUINCHO OU GUINCHEIRO (HORISTA)	Mão de Obra	H	1,0000000	21,48	21,48
Insumo	00037372	SINAPI	EXAMES - HORISTA (COLETADO CAIXA - ENCARGOS COMPLEMENTARES)	Encargos Complementares	H	1,0000000	1,43	1,43
Insumo	00037373	SINAPI	SEGURO - HORISTA (COLETADO CAIXA - ENCARGOS COMPLEMENTARES)	Encargos Complementares	H	1,0000000	0,08	0,08
Insumo	00037371	SINAPI	TRANSPORTE - HORISTA (COLETADO CAIXA - ENCARGOS COMPLEMENTARES)	Encargos Complementares	H	1,0000000	0,57	0,57
Insumo	00043464	SINAPI	FERRAMENTAS - FAMILIA OPERADOR ESCAVADEIRA - HORISTA (ENCARGOS COMPLEMENTARES - COLETADO CAIXA)	Encargos Complementares	H	1,0000000	0,01	0,01
Insumo	00043488	SINAPI	EPI - FAMILIA OPERADOR ESCAVADEIRA - HORISTA (ENCARGOS COMPLEMENTARES - COLETADO CAIXA)	Encargos Complementares	H	1,0000000	0,89	0,89
Insumo	00037370	SINAPI	ALIMENTACAO - HORISTA (COLETADO CAIXA - ENCARGOS COMPLEMENTARES)	Encargos Complementares	H	1,0000000	2,46	2,46
				MO sem LS =>		10,23		
				Valor do BDI =>		5,90		
				LS =>		11,60		
				MO com LS =>			21,83	
				Valor com BDI =>			33,17	

Composição	Código	Banco	Descrição	Tipo	Und	Quant.	Valor Unit	Total
Composição	88297	SINAPI	OPERADOR DE MÁQUINAS E EQUIPAMENTOS COM ENCARGOS COMPLEMENTARES	Livro SINAPI: Cálculos e Parâmetros	H	1,0000000	27,16	27,16
Auxiliar	95360	SINAPI	CURSO DE CAPACITAÇÃO PARA OPERADOR DE MÁQUINAS E EQUIPAMENTOS (ENCARGOS COMPLEMENTARES) - HORISTA	Livro SINAPI: Cálculos e Parâmetros	H	1,0000000	0,24	0,24
Insumo	00037372	SINAPI	EXAMES - HORISTA (COLETADO CAIXA - ENCARGOS COMPLEMENTARES)	Encargos Complementares	H	1,0000000	1,43	1,43
Insumo	00037370	SINAPI	ALIMENTACAO - HORISTA (COLETADO CAIXA - ENCARGOS COMPLEMENTARES)	Encargos Complementares	H	1,0000000	2,46	2,46
Insumo	00037371	SINAPI	TRANSPORTE - HORISTA (COLETADO CAIXA - ENCARGOS COMPLEMENTARES)	Encargos Complementares	H	1,0000000	0,57	0,57
Insumo	00004230	SINAPI	OPERADOR DE MAQUINAS E TRATORES DIVERSOS - TERRAPLANAGEM (HORISTA)	Mão de Obra	H	1,0000000	21,48	21,48
Insumo	00043488	SINAPI	EPI - FAMILIA OPERADOR ESCAVADEIRA - HORISTA (ENCARGOS COMPLEMENTARES - COLETADO CAIXA)	Encargos Complementares	H	1,0000000	0,89	0,89
Insumo	00043464	SINAPI	FERRAMENTAS - FAMILIA OPERADOR ESCAVADEIRA - HORISTA (ENCARGOS COMPLEMENTARES - COLETADO CAIXA)	Encargos Complementares	H	1,0000000	0,01	0,01
Insumo	00037373	SINAPI	SEGURO - HORISTA (COLETADO CAIXA - ENCARGOS COMPLEMENTARES)	Encargos Complementares	H	1,0000000	0,08	0,08
				MO sem LS =>		10,18		
				Valor do BDI =>		5,87		
				LS =>		11,54		
				MO com LS =>			21,72	
				Valor com BDI =>			33,03	

Composição	Código	Banco	Descrição	Tipo	Und	Quant.	Valor Unit	Total
Composição	88309	SINAPI	PEDREIRO COM ENCARGOS COMPLEMENTARES	Livro SINAPI: Cálculos e Parâmetros	H	1,0000000	27,39	27,39
Auxiliar	95371	SINAPI	CURSO DE CAPACITAÇÃO PARA PEDREIRO (ENCARGOS COMPLEMENTARES) - HORISTA	Livro SINAPI: Cálculos e Parâmetros	H	1,0000000	0,43	0,43
Insumo	00037373	SINAPI	SEGURO - HORISTA (COLETADO CAIXA - ENCARGOS COMPLEMENTARES)	Encargos Complementares	H	1,0000000	0,08	0,08
Insumo	00037370	SINAPI	ALIMENTACAO - HORISTA (COLETADO CAIXA - ENCARGOS COMPLEMENTARES)	Encargos Complementares	H	1,0000000	2,46	2,46
Insumo	00004750	SINAPI	PEDREIRO (HORISTA)	Mão de Obra	H	1,0000000	20,33	20,33
Insumo	00037371	SINAPI	TRANSPORTE - HORISTA (COLETADO CAIXA - ENCARGOS COMPLEMENTARES)	Encargos Complementares	H	1,0000000	0,57	0,57
Insumo	00037372	SINAPI	EXAMES - HORISTA (COLETADO CAIXA - ENCARGOS COMPLEMENTARES)	Encargos Complementares	H	1,0000000	1,43	1,43



PREFEITURA MUNICIPAL DE FRANCISCO MACEDO - PI

OBRA: CONSTRUÇÃO DE DUAS SALAS NA PROINFÂNCIA ANANIAS MARIA DE ALENCAR
LOCAL: MUNICÍPIO DE FRANCISCO MACEDO - PI

Bancos
SINAPI - 12/2025 - Piauí
ORSE - 11/2025 - Sergipe
SEINFRA - 028 - Ceará

B.D.I.
21,63%

Encargos Sociais
Não Desonerado:
Horista: 113,33%
Mensalista: 71,12%

Composições Analíticas com Preço Unitário

Composições Principais

Insumo	00043465	SINAPI	FERRAMENTAS - FAMILIA PEDREIRO - HORISTA (ENCARGOS COMPLEMENTARES - COLETADO CAIXA)	Encargos Complementares	H	1,0000000	0,78	0,78	
Insumo	00043489	SINAPI	EPI - FAMILIA PEDREIRO - HORISTA (ENCARGOS COMPLEMENTARES - COLETADO CAIXA)	Encargos Complementares	H	1,0000000	1,31	1,31	
				MO sem LS =>	9,73	LS =>	11,03	MO com LS =>	20,76
				Valor do BDI =>	5,92			Valor com BDI =>	33,31
Composição	Código Banco	Descrição	Tipo	Und	Quant.	Valor Unit	Total		
	88310 SINAPI	PINTOR COM ENCARGOS COMPLEMENTARES	Livro SINAPI: Cálculos e Parâmetros	H	1,0000000	29,07	29,07		
Composição Auxiliar	95372 SINAPI	CURSO DE CAPACITAÇÃO PARA PINTOR (ENCARGOS COMPLEMENTARES) - HORISTA	Livro SINAPI: Cálculos e Parâmetros	H	1,0000000	0,30	0,30		
Insumo	00037373 SINAPI	SEGURO - HORISTA (COLETADO CAIXA - ENCARGOS COMPLEMENTARES)	Encargos Complementares	H	1,0000000	0,08	0,08		
Insumo	00043490 SINAPI	EPI - FAMILIA PINTOR - HORISTA (ENCARGOS COMPLEMENTARES - COLETADO CAIXA)	Encargos Complementares	H	1,0000000	1,85	1,85		
Insumo	00004783 SINAPI	PINTOR (HORISTA)	Mão de Obra	H	1,0000000	20,33	20,33		
Insumo	00037370 SINAPI	ALIMENTACAO - HORISTA (COLETADO CAIXA - ENCARGOS COMPLEMENTARES)	Encargos Complementares	H	1,0000000	2,46	2,46		
Insumo	00037372 SINAPI	EXAMES - HORISTA (COLETADO CAIXA - ENCARGOS COMPLEMENTARES)	Encargos Complementares	H	1,0000000	1,43	1,43		
Insumo	00043466 SINAPI	FERRAMENTAS - FAMILIA PINTOR - HORISTA (ENCARGOS COMPLEMENTARES - COLETADO CAIXA)	Encargos Complementares	H	1,0000000	2,05	2,05		
Insumo	00037371 SINAPI	TRANSPORTE - HORISTA (COLETADO CAIXA - ENCARGOS COMPLEMENTARES)	Encargos Complementares	H	1,0000000	0,57	0,57		
				MO sem LS =>	9,67	LS =>	10,96	MO com LS =>	20,63
				Valor do BDI =>	6,29			Valor com BDI =>	35,36
Composição	Código Banco	Descrição	Tipo	Und	Quant.	Valor Unit	Total		
	102234 SINAPI	PINTURA IMUNIZANTE PARA MADEIRA, 2 DEMÃOS. AF_01/2021	Pintura em Madeira	m²	1,0000000	25,31	25,31		
Composição Auxiliar	88310 SINAPI	PINTOR COM ENCARGOS COMPLEMENTARES	Livro SINAPI: Cálculos e Parâmetros	H	0,4529000	29,07	13,16		
Insumo	00007340 SINAPI	IMUNIZANTE PARA MADEIRA, INCOLOR	Material	L	0,3257000	37,31	12,15		
				MO sem LS =>	4,38	LS =>	4,96	MO com LS =>	9,34
				Valor do BDI =>	5,47			Valor com BDI =>	30,78
Composição	Código Banco	Descrição	Tipo	Und	Quant.	Valor Unit	Total		
	91278 SINAPI	PLACA VIBRATÓRIA REVERSÍVEL COM MOTOR 4 TEMPOS A GASOLINA, FORÇA CENTRÍFUGA DE 25 KN (2500 KGF), POTÊNCIA 5,5 CV - CHI DIURNO. AF_08/2015	Custos Horários Produtivo e Improdutivo dos Equipamentos	CHI	1,0000000	0,78	0,78		
Composição Auxiliar	91274 SINAPI	PLACA VIBRATÓRIA REVERSÍVEL COM MOTOR 4 TEMPOS A GASOLINA, FORÇA CENTRÍFUGA DE 25 KN (2500 KGF), POTÊNCIA 5,5 CV - JUROS. AF_08/2015	Depreciação, Juros, Impostos e Seguros, Manutenção e Materiais na Operação dos Equipamentos	H	1,0000000	0,16	0,16		
Composição Auxiliar	91273 SINAPI	PLACA VIBRATÓRIA REVERSÍVEL COM MOTOR 4 TEMPOS A GASOLINA, FORÇA CENTRÍFUGA DE 25 KN (2500 KGF), POTÊNCIA 5,5 CV - DEPRECIACÃO. AF_08/2015	Depreciação, Juros, Impostos e Seguros, Manutenção e Materiais na Operação dos Equipamentos	H	1,0000000	0,62	0,62		
				MO sem LS =>	0,00	LS =>	0,00	MO com LS =>	0,00
				Valor do BDI =>	0,17			Valor com BDI =>	0,95
Composição	Código Banco	Descrição	Tipo	Und	Quant.	Valor Unit	Total		
	91277 SINAPI	PLACA VIBRATÓRIA REVERSÍVEL COM MOTOR 4 TEMPOS A GASOLINA, FORÇA CENTRÍFUGA DE 25 KN (2500 KGF), POTÊNCIA 5,5 CV - CHP DIURNO. AF_08/2015	Custos Horários Produtivo e Improdutivo dos Equipamentos	CHP	1,0000000	9,91	9,91		
Composição Auxiliar	91276 SINAPI	PLACA VIBRATÓRIA REVERSÍVEL COM MOTOR 4 TEMPOS A GASOLINA, FORÇA CENTRÍFUGA DE 25 KN (2500 KGF), POTÊNCIA 5,5 CV - MATERIAIS NA OPERAÇÃO. AF_08/2015	Depreciação, Juros, Impostos e Seguros, Manutenção e Materiais na Operação dos Equipamentos	H	1,0000000	8,35	8,35		
Composição Auxiliar	91273 SINAPI	PLACA VIBRATÓRIA REVERSÍVEL COM MOTOR 4 TEMPOS A GASOLINA, FORÇA CENTRÍFUGA DE 25 KN (2500 KGF), POTÊNCIA 5,5 CV - DEPRECIACÃO. AF_08/2015	Depreciação, Juros, Impostos e Seguros, Manutenção e Materiais na Operação dos Equipamentos	H	1,0000000	0,62	0,62		
Composição Auxiliar	91275 SINAPI	PLACA VIBRATÓRIA REVERSÍVEL COM MOTOR 4 TEMPOS A GASOLINA, FORÇA CENTRÍFUGA DE 25 KN (2500 KGF), POTÊNCIA 5,5 CV - MANUTENÇÃO. AF_08/2015	Depreciação, Juros, Impostos e Seguros, Manutenção e Materiais na Operação dos Equipamentos	H	1,0000000	0,78	0,78		
Composição Auxiliar	91274 SINAPI	PLACA VIBRATÓRIA REVERSÍVEL COM MOTOR 4 TEMPOS A GASOLINA, FORÇA CENTRÍFUGA DE 25 KN (2500 KGF), POTÊNCIA 5,5 CV - JUROS. AF_08/2015	Depreciação, Juros, Impostos e Seguros, Manutenção e Materiais na Operação dos Equipamentos	H	1,0000000	0,16	0,16		
				MO sem LS =>	0,00	LS =>	0,00	MO com LS =>	0,00
				Valor do BDI =>	2,14			Valor com BDI =>	12,05
Composição	Código Banco	Descrição	Tipo	Und	Quant.	Valor Unit	Total		
	91273 SINAPI	PLACA VIBRATÓRIA REVERSÍVEL COM MOTOR 4 TEMPOS A GASOLINA, FORÇA CENTRÍFUGA DE 25 KN (2500 KGF), POTÊNCIA 5,5 CV - DEPRECIACÃO. AF_08/2015	Depreciação, Juros, Impostos e Seguros, Manutenção e Materiais na Operação dos Equipamentos	H	1,0000000	0,62	0,62		
Insumo	00001442 SINAPI	COMPACTADOR DE SOLO TIPO PLACA VIBRATORIA REVERSIVEL, A GASOLINA 4 TEMPOS, PESO 125 A 150 KG, FORÇA CENTRIF. 2500 A 2800 KGF, LARG. TRABALHO 400 A 450 MM, FREQ. VIBRACAO 4300 A 4500 RPM, VELOC. TRABALHO 15 A 20 M/MIN, POT. 5,5 A 6,0 HP	Equipamento para Aquisição Permanente	UN	0,0000533	11.744,50	0,62		
				MO sem LS =>	0,00	LS =>	0,00	MO com LS =>	0,00
				Valor do BDI =>	0,13			Valor com BDI =>	0,75
Composição	Código Banco	Descrição	Tipo	Und	Quant.	Valor Unit	Total		
	91274 SINAPI	PLACA VIBRATÓRIA REVERSÍVEL COM MOTOR 4 TEMPOS A GASOLINA, FORÇA CENTRÍFUGA DE 25 KN (2500 KGF), POTÊNCIA 5,5 CV - JUROS. AF_08/2015	Depreciação, Juros, Impostos e Seguros, Manutenção e Materiais na Operação dos Equipamentos	H	1,0000000	0,16	0,16		
Insumo	00001442 SINAPI	COMPACTADOR DE SOLO TIPO PLACA VIBRATORIA REVERSIVEL, A GASOLINA 4 TEMPOS, PESO 125 A 150 KG, FORÇA CENTRIF. 2500 A 2800 KGF, LARG. TRABALHO 400 A 450 MM, FREQ. VIBRACAO 4300 A 4500 RPM, VELOC. TRABALHO 15 A 20 M/MIN, POT. 5,5 A 6,0 HP	Equipamento para Aquisição Permanente	UN	0,0000143	11.744,50	0,16		
				MO sem LS =>	0,00	LS =>	0,00	MO com LS =>	0,00
				Valor do BDI =>	0,03			Valor com BDI =>	0,19
Composição	Código Banco	Descrição	Tipo	Und	Quant.	Valor Unit	Total		
	91275 SINAPI	PLACA VIBRATÓRIA REVERSÍVEL COM MOTOR 4 TEMPOS A GASOLINA, FORÇA CENTRÍFUGA DE 25 KN (2500 KGF), POTÊNCIA 5,5 CV - MANUTENÇÃO. AF_08/2015	Depreciação, Juros, Impostos e Seguros, Manutenção e Materiais na Operação dos Equipamentos	H	1,0000000	0,78	0,78		
Insumo	00001442 SINAPI	COMPACTADOR DE SOLO TIPO PLACA VIBRATORIA REVERSIVEL, A GASOLINA 4 TEMPOS, PESO 125 A 150 KG, FORÇA CENTRIF. 2500 A 2800 KGF, LARG. TRABALHO 400 A 450 MM, FREQ. VIBRACAO 4300 A 4500 RPM, VELOC. TRABALHO 15 A 20 M/MIN, POT. 5,5 A 6,0 HP	Equipamento para Aquisição Permanente	UN	0,0000667	11.744,50	0,78		
				MO sem LS =>	0,00	LS =>	0,00	MO com LS =>	0,00
				Valor do BDI =>	0,17			Valor com BDI =>	0,95
Composição	Código Banco	Descrição	Tipo	Und	Quant.	Valor Unit	Total		
	91276 SINAPI	PLACA VIBRATÓRIA REVERSÍVEL COM MOTOR 4 TEMPOS A GASOLINA, FORÇA CENTRÍFUGA DE 25 KN (2500 KGF), POTÊNCIA 5,5 CV - MATERIAIS NA OPERAÇÃO. AF_08/2015	Depreciação, Juros, Impostos e Seguros, Manutenção e Materiais na Operação dos Equipamentos	H	1,0000000	8,35	8,35		
Insumo	00004222 SINAPI	GASOLINA COMUM	Material	L	1,4400000	5,80	8,35		



PREFEITURA MUNICIPAL DE FRANCISCO MACEDO - PI

OBRA: CONSTRUÇÃO DE DUAS SALAS NA PROINFÂNCIA ANANIAS MARIA DE ALENCAR
LOCAL: MUNICÍPIO DE FRANCISCO MACEDO - PI

Bancos
SINAPI - 12/2025 - Piauí
ORSE - 11/2025 - Sergipe
SEINFRA - 028 - Ceará

B.D.I.
21,63%

Encargos Sociais
Não Desonerado:
Horista: 113,33%
Mensalista: 71,12%

Composições Analíticas com Preço Unitário

Composições Principais

				MO sem LS =>	0,00	LS =>	0,00	MO com LS =>	0,00
				Valor do BDI =>	1,81			Valor com BDI =>	10,16
Código	Banco	Descrição	Tipo	Und	Quant.	Valor Unit	Total		
Composição	91297	SINAPI	PORTA DE MADEIRA FRISADA, SEMI-OCA (LEVE OU MÉDIA), 80X210CM, ESPESSURA DE 3,5CM, INCLUSO DOBRADIÇAS - FORNECIMENTO E INSTALAÇÃO. AF_10/2025	Esquadrias - Portas	UN	1,0000000	460,77		460,77
Composição Auxiliar	88316	SINAPI	SERVENTE COM ENCARGOS COMPLEMENTARES	Livro SINAPI: Cálculos e Parâmetros	H	0,6336024	21,71		13,75
Composição Auxiliar	88261	SINAPI	CARPINTEIRO DE ESQUADRIAS COM ENCARGOS COMPLEMENTARES	Livro SINAPI: Cálculos e Parâmetros	H	2,2419776	26,03		58,35
Insumo	00011945	SINAPI	BUCHA DE NYLON SEM ABA S4	Material	UN	19,8000000	0,06		1,18
Insumo	00004964	SINAPI	PORTA DE ABRIR / GIRO, DE MADEIRA FOLHA MEDIA (NBR 15930) DE 800 X 2100 MM, DE 35 MM A 40 MM DE ESPESSURA, NUCLEO SEMI-SOLIDO (SARRAFEADO), CAPA FRISADA EM HDF, ACABAMENTO MELAMINICO EM PADRAO MADEIRA	Material	UN	1,0000000	304,47		304,47
Insumo	00011055	SINAPI	PARAFUSO ROSCA SOBERBA ZINCADO CABECA CHATA FENDA SIMPLES 3,5 X 25 MM (1")	Material	UN	19,8000000	0,11		2,17
Insumo	00002432	SINAPI	DOBRADICA EM ACO/FERRO, 3 1/2" X 3", E= 1,9 A 2 MM, COM ANEL, CROMADO OU ZINCADO, TAMPA BOLA, COM PARAFUSOS	Material	UN	3,0000000	26,95		80,85
				MO sem LS =>	25,12	LS =>	28,47	MO com LS =>	53,59
				Valor do BDI =>	99,66			Valor com BDI =>	560,43
Composição	91693	SINAPI	SERRA CIRCULAR DE BANCADA COM MOTOR ELÉTRICO POTÊNCIA DE 5HP, COM COIFA PARA DISCO 10" - CHI DIURNO. AF_08/2015	Custos Horários Produtivo e Improdutivo dos Equipamentos	CHI	1,0000000	27,26		27,26
Composição Auxiliar	91689	SINAPI	SERRA CIRCULAR DE BANCADA COM MOTOR ELÉTRICO POTÊNCIA DE 5HP, COM COIFA PARA DISCO 10" - JUROS. AF_08/2015	Depreciação, Juros, Impostos e Seguros, Manutenção e Materiais na Operação dos Equipamentos	H	1,0000000	0,01		0,01
Composição Auxiliar	88297	SINAPI	OPERADOR DE MÁQUINAS E EQUIPAMENTOS COM ENCARGOS COMPLEMENTARES	Livro SINAPI: Cálculos e Parâmetros	H	1,0000000	27,16		27,16
Composição Auxiliar	91688	SINAPI	SERRA CIRCULAR DE BANCADA COM MOTOR ELÉTRICO POTÊNCIA DE 5HP, COM COIFA PARA DISCO 10" - DEPRECIÇÃO. AF_08/2015	Depreciação, Juros, Impostos e Seguros, Manutenção e Materiais na Operação dos Equipamentos	H	1,0000000	0,09		0,09
				MO sem LS =>	10,18	LS =>	11,54	MO com LS =>	21,72
				Valor do BDI =>	5,90			Valor com BDI =>	33,16
Composição	91692	SINAPI	SERRA CIRCULAR DE BANCADA COM MOTOR ELÉTRICO POTÊNCIA DE 5HP, COM COIFA PARA DISCO 10" - CHP DIURNO. AF_08/2015	Custos Horários Produtivo e Improdutivo dos Equipamentos	CHP	1,0000000	28,81		28,81
Composição Auxiliar	91690	SINAPI	SERRA CIRCULAR DE BANCADA COM MOTOR ELÉTRICO POTÊNCIA DE 5HP, COM COIFA PARA DISCO 10" - MANUTENÇÃO. AF_08/2015	Depreciação, Juros, Impostos e Seguros, Manutenção e Materiais na Operação dos Equipamentos	H	1,0000000	0,06		0,06
Composição Auxiliar	91689	SINAPI	SERRA CIRCULAR DE BANCADA COM MOTOR ELÉTRICO POTÊNCIA DE 5HP, COM COIFA PARA DISCO 10" - JUROS. AF_08/2015	Depreciação, Juros, Impostos e Seguros, Manutenção e Materiais na Operação dos Equipamentos	H	1,0000000	0,01		0,01
Composição Auxiliar	91691	SINAPI	SERRA CIRCULAR DE BANCADA COM MOTOR ELÉTRICO POTÊNCIA DE 5HP, COM COIFA PARA DISCO 10" - MATERIAIS NA OPERAÇÃO. AF_08/2015	Depreciação, Juros, Impostos e Seguros, Manutenção e Materiais na Operação dos Equipamentos	H	1,0000000	1,49		1,49
Composição Auxiliar	88297	SINAPI	OPERADOR DE MÁQUINAS E EQUIPAMENTOS COM ENCARGOS COMPLEMENTARES	Livro SINAPI: Cálculos e Parâmetros	H	1,0000000	27,16		27,16
Composição Auxiliar	91688	SINAPI	SERRA CIRCULAR DE BANCADA COM MOTOR ELÉTRICO POTÊNCIA DE 5HP, COM COIFA PARA DISCO 10" - DEPRECIÇÃO. AF_08/2015	Depreciação, Juros, Impostos e Seguros, Manutenção e Materiais na Operação dos Equipamentos	H	1,0000000	0,09		0,09
				MO sem LS =>	10,18	LS =>	11,54	MO com LS =>	21,72
				Valor do BDI =>	6,23			Valor com BDI =>	35,04
Composição	91688	SINAPI	SERRA CIRCULAR DE BANCADA COM MOTOR ELÉTRICO POTÊNCIA DE 5HP, COM COIFA PARA DISCO 10" - DEPRECIÇÃO. AF_08/2015	Depreciação, Juros, Impostos e Seguros, Manutenção e Materiais na Operação dos Equipamentos	H	1,0000000	0,09		0,09
Insumo	00014618	SINAPI	SERRA CIRCULAR DE BANCADA COM MOTOR ELÉTRICO, POTENCIA DE *1600* W, PARA DISCO DE DIAMETRO DE 10" (250 MM)	Equipamento para Aquisição Permanente	UN	0,0000720	1.252,51		0,09
				MO sem LS =>	0,00	LS =>	0,00	MO com LS =>	0,00
				Valor do BDI =>	0,02			Valor com BDI =>	0,11
Composição	91689	SINAPI	SERRA CIRCULAR DE BANCADA COM MOTOR ELÉTRICO POTÊNCIA DE 5HP, COM COIFA PARA DISCO 10" - JUROS. AF_08/2015	Depreciação, Juros, Impostos e Seguros, Manutenção e Materiais na Operação dos Equipamentos	H	1,0000000	0,01		0,01
Insumo	00014618	SINAPI	SERRA CIRCULAR DE BANCADA COM MOTOR ELÉTRICO, POTENCIA DE *1600* W, PARA DISCO DE DIAMETRO DE 10" (250 MM)	Equipamento para Aquisição Permanente	UN	0,0000148	1.252,51		0,01
				MO sem LS =>	0,00	LS =>	0,00	MO com LS =>	0,00
				Valor do BDI =>	0,00			Valor com BDI =>	0,01
Composição	91690	SINAPI	SERRA CIRCULAR DE BANCADA COM MOTOR ELÉTRICO POTÊNCIA DE 5HP, COM COIFA PARA DISCO 10" - MANUTENÇÃO. AF_08/2015	Depreciação, Juros, Impostos e Seguros, Manutenção e Materiais na Operação dos Equipamentos	H	1,0000000	0,06		0,06
Insumo	00014618	SINAPI	SERRA CIRCULAR DE BANCADA COM MOTOR ELÉTRICO, POTENCIA DE *1600* W, PARA DISCO DE DIAMETRO DE 10" (250 MM)	Equipamento para Aquisição Permanente	UN	0,0000500	1.252,51		0,06
				MO sem LS =>	0,00	LS =>	0,00	MO com LS =>	0,00
				Valor do BDI =>	0,01			Valor com BDI =>	0,07
Composição	91691	SINAPI	SERRA CIRCULAR DE BANCADA COM MOTOR ELÉTRICO POTÊNCIA DE 5HP, COM COIFA PARA DISCO 10" - MATERIAIS NA OPERAÇÃO. AF_08/2015	Depreciação, Juros, Impostos e Seguros, Manutenção e Materiais na Operação dos Equipamentos	H	1,0000000	1,49		1,49
Insumo	00002705	SINAPI	ENERGIA ELETRICA ATE 2000 KWH INDUSTRIAL, SEM DEMANDA	Franquia	KWH	1,3600000	1,10		1,49
				MO sem LS =>	0,00	LS =>	0,00	MO com LS =>	0,00
				Valor do BDI =>	0,32			Valor com BDI =>	1,81
Composição	88316	SINAPI	SERVENTE COM ENCARGOS COMPLEMENTARES	Livro SINAPI: Cálculos e Parâmetros	H	1,0000000	21,71		21,71
Composição Auxiliar	95378	SINAPI	CURSO DE CAPACITAÇÃO PARA SERVENTE (ENCARGOS COMPLEMENTARES) - HORISTA	Livro SINAPI: Cálculos e Parâmetros	H	1,0000000	0,31		0,31
Insumo	00006111	SINAPI	SERVENTE DE OBRAS (HORISTA)	Mão de Obra	H	1,0000000	14,86		14,86
Insumo	00043491	SINAPI	EPI - FAMILIA SERVENTE - HORISTA (ENCARGOS COMPLEMENTARES - COLETADO CAIXA)	Encargos Complementares	H	1,0000000	1,39		1,39
Insumo	00037372	SINAPI	EXAMES - HORISTA (COLETADO CAIXA - ENCARGOS COMPLEMENTARES)	Encargos Complementares	H	1,0000000	1,43		1,43



PREFEITURA MUNICIPAL DE FRANCISCO MACEDO - PI

OBRA: CONSTRUÇÃO DE DUAS SALAS NA PROINFÂNCIA ANANIAS MARIA DE ALENCAR
LOCAL: MUNICÍPIO DE FRANCISCO MACEDO - PI

Bancos
SINAPI - 12/2025 - Piauí
ORSE - 11/2025 - Sergipe
SEINFRA - 028 - Ceará

B.D.I.
21,63%

Encargos Sociais
Não Desonerado:
Horista: 113,33%
Mensalista: 71,12%

Composições Analíticas com Preço Unitário

Composições Principais

Insumo	Código	Banco	Descrição	Encargos Complementares	Und	Quant.	Valor Unit	Total
Insumo	00037371	SINAPI	TRANSPORTE - HORISTA (COLETADO CAIXA - ENCARGOS COMPLEMENTARES)	Encargos Complementares	H	1,0000000	0,57	0,57
Insumo	00037370	SINAPI	ALIMENTACAO - HORISTA (COLETADO CAIXA - ENCARGOS COMPLEMENTARES)	Encargos Complementares	H	1,0000000	2,46	2,46
Insumo	00037373	SINAPI	SEGURO - HORISTA (COLETADO CAIXA - ENCARGOS COMPLEMENTARES)	Encargos Complementares	H	1,0000000	0,08	0,08
Insumo	00043467	SINAPI	FERRAMENTAS - FAMILIA SERVENTE - HORISTA (ENCARGOS COMPLEMENTARES - COLETADO CAIXA)	Encargos Complementares	H	1,0000000	0,61	0,61

MO sem LS => 7,11 LS => 8,06 MO com LS => 15,17
Valor do BDI => 4,70 Valor com BDI => 26,41

Composição	Código	Banco	Descrição	Tipo	Und	Quant.	Valor Unit	Total
Composição	91946	SINAPI	SUPORTE PARAFUSADO COM PLACA DE ENCAIXE 4" X 2" MÉDIO (1,30 M DO PISO) PARA PONTO ELÉTRICO - FORNECIMENTO E INSTALAÇÃO. AF_03/2023	Instalações Elétricas - Eletrodutos Embutidos, Cabos, Caixas, Tomadas e Interruptores	UN	1,0000000	11,90	11,90
Composição Auxiliar	88264	SINAPI	ELETRICISTA COM ENCARGOS COMPLEMENTARES	Livro SINAPI: Cálculos e Parâmetros	H	0,1280000	27,74	3,55
Composição Auxiliar	88247	SINAPI	AUXILIAR DE ELETRICISTA COM ENCARGOS COMPLEMENTARES	Livro SINAPI: Cálculos e Parâmetros	H	0,1280000	22,81	2,91
Insumo	00038094	SINAPI	ESPELHO / PLACA DE 3 POSTOS 4" X 2", PARA INSTALACAO DE TOMADAS E INTERRUPTORES	Material	UN	1,0000000	3,58	3,58
Insumo	00038099	SINAPI	SUPORTE DE FIXACAO PARA ESPELHO / PLACA 4" X 2", PARA 3 MODULOS, PARA INSTALACAO DE TOMADAS E INTERRUPTORES (SOMENTE SUPORTE)	Material	UN	1,0000000	1,86	1,86

MO sem LS => 2,23 LS => 2,52 MO com LS => 4,75
Valor do BDI => 2,57 Valor com BDI => 14,47

Composição	Código	Banco	Descrição	Tipo	Und	Quant.	Valor Unit	Total
Composição	88323	SINAPI	TELHADISTA COM ENCARGOS COMPLEMENTARES	Livro SINAPI: Cálculos e Parâmetros	H	1,0000000	26,71	26,71
Composição Auxiliar	95385	SINAPI	CURSO DE CAPACITAÇÃO PARA TELHADISTA (ENCARGOS COMPLEMENTARES) - HORISTA	Livro SINAPI: Cálculos e Parâmetros	H	1,0000000	0,23	0,23
Insumo	00037370	SINAPI	ALIMENTACAO - HORISTA (COLETADO CAIXA - ENCARGOS COMPLEMENTARES)	Encargos Complementares	H	1,0000000	2,46	2,46
Insumo	00012869	SINAPI	TELHADOR / TELHADISTA (HORISTA)	Mão de Obra	H	1,0000000	20,07	20,07
Insumo	00043459	SINAPI	FERRAMENTAS - FAMILIA CARPINTEIRO DE FORMAS - HORISTA (ENCARGOS COMPLEMENTARES - COLETADO CAIXA)	Encargos Complementares	H	1,0000000	0,44	0,44
Insumo	00037372	SINAPI	EXAMES - HORISTA (COLETADO CAIXA - ENCARGOS COMPLEMENTARES)	Encargos Complementares	H	1,0000000	1,43	1,43
Insumo	00043483	SINAPI	EPI - FAMILIA CARPINTEIRO DE FORMAS - HORISTA (ENCARGOS COMPLEMENTARES - COLETADO CAIXA)	Encargos Complementares	H	1,0000000	1,43	1,43
Insumo	00037371	SINAPI	TRANSPORTE - HORISTA (COLETADO CAIXA - ENCARGOS COMPLEMENTARES)	Encargos Complementares	H	1,0000000	0,57	0,57
Insumo	00037373	SINAPI	SEGURO - HORISTA (COLETADO CAIXA - ENCARGOS COMPLEMENTARES)	Encargos Complementares	H	1,0000000	0,08	0,08

MO sem LS => 9,52 LS => 10,78 MO com LS => 20,30
Valor do BDI => 5,78 Valor com BDI => 32,49

Composição	Código	Banco	Descrição	Tipo	Und	Quant.	Valor Unit	Total
Composição	91994	SINAPI	TOMADA MÉDIA DE EMBUTIR (1 MÓDULO), 2P+T 10 A, SEM SUPORTE E SEM PLACA - FORNECIMENTO E INSTALAÇÃO. AF_03/2023	Instalações Elétricas - Eletrodutos Embutidos, Cabos, Caixas, Tomadas e Interruptores	UN	1,0000000	25,63	25,63
Composição Auxiliar	88264	SINAPI	ELETRICISTA COM ENCARGOS COMPLEMENTARES	Livro SINAPI: Cálculos e Parâmetros	H	0,3170000	27,74	8,79
Composição Auxiliar	88247	SINAPI	AUXILIAR DE ELETRICISTA COM ENCARGOS COMPLEMENTARES	Livro SINAPI: Cálculos e Parâmetros	H	0,3170000	22,81	7,23
Insumo	00038101	SINAPI	TOMADA 2P+T 10A, 250V (APENAS MODULO)	Material	UN	1,0000000	9,61	9,61

MO sem LS => 5,53 LS => 6,26 MO com LS => 11,79
Valor do BDI => 5,54 Valor com BDI => 31,17

Composição	Código	Banco	Descrição	Tipo	Und	Quant.	Valor Unit	Total
Composição	90587	SINAPI	VIBRADOR DE IMERSÃO, DIÂMETRO DE PONTEIRA 45MM, MOTOR ELÉTRICO TRIFÁSICO POTÊNCIA DE 2 CV - CHI DIURNO. AF_06/2015	Custos Horários Produtivo e Improdutivo dos Equipamentos	CHI	1,0000000	0,49	0,49
Composição Auxiliar	90582	SINAPI	VIBRADOR DE IMERSÃO, DIÂMETRO DE PONTEIRA 45MM, MOTOR ELÉTRICO TRIFÁSICO POTÊNCIA DE 2 CV - DEPRECIACAO. AF_06/2015	Depreciação, Juros, Impostos e Seguros, Manutenção e Materiais na Operação dos Equipamentos	H	1,0000000	0,40	0,40
Composição Auxiliar	90583	SINAPI	VIBRADOR DE IMERSÃO, DIÂMETRO DE PONTEIRA 45MM, MOTOR ELÉTRICO TRIFÁSICO POTÊNCIA DE 2 CV - JUROS. AF_06/2015	Depreciação, Juros, Impostos e Seguros, Manutenção e Materiais na Operação dos Equipamentos	H	1,0000000	0,09	0,09

MO sem LS => 0,00 LS => 0,00 MO com LS => 0,00
Valor do BDI => 0,11 Valor com BDI => 0,60

Composição	Código	Banco	Descrição	Tipo	Und	Quant.	Valor Unit	Total
Composição	90586	SINAPI	VIBRADOR DE IMERSÃO, DIÂMETRO DE PONTEIRA 45MM, MOTOR ELÉTRICO TRIFÁSICO POTÊNCIA DE 2 CV - CHP DIURNO. AF_06/2015	Custos Horários Produtivo e Improdutivo dos Equipamentos	CHP	1,0000000	1,37	1,37
Composição Auxiliar	90584	SINAPI	VIBRADOR DE IMERSÃO, DIÂMETRO DE PONTEIRA 45MM, MOTOR ELÉTRICO TRIFÁSICO POTÊNCIA DE 2 CV - MANUTENÇÃO. AF_06/2015	Depreciação, Juros, Impostos e Seguros, Manutenção e Materiais na Operação dos Equipamentos	H	1,0000000	0,31	0,31
Composição Auxiliar	90582	SINAPI	VIBRADOR DE IMERSÃO, DIÂMETRO DE PONTEIRA 45MM, MOTOR ELÉTRICO TRIFÁSICO POTÊNCIA DE 2 CV - DEPRECIACAO. AF_06/2015	Depreciação, Juros, Impostos e Seguros, Manutenção e Materiais na Operação dos Equipamentos	H	1,0000000	0,40	0,40
Composição Auxiliar	90585	SINAPI	VIBRADOR DE IMERSÃO, DIÂMETRO DE PONTEIRA 45MM, MOTOR ELÉTRICO TRIFÁSICO POTÊNCIA DE 2 CV - MATERIAIS NA OPERAÇÃO. AF_06/2015	Depreciação, Juros, Impostos e Seguros, Manutenção e Materiais na Operação dos Equipamentos	H	1,0000000	0,57	0,57
Composição Auxiliar	90583	SINAPI	VIBRADOR DE IMERSÃO, DIÂMETRO DE PONTEIRA 45MM, MOTOR ELÉTRICO TRIFÁSICO POTÊNCIA DE 2 CV - JUROS. AF_06/2015	Depreciação, Juros, Impostos e Seguros, Manutenção e Materiais na Operação dos Equipamentos	H	1,0000000	0,09	0,09

MO sem LS => 0,00 LS => 0,00 MO com LS => 0,00
Valor do BDI => 0,30 Valor com BDI => 1,67

Composição	Código	Banco	Descrição	Tipo	Und	Quant.	Valor Unit	Total
Composição	90582	SINAPI	VIBRADOR DE IMERSÃO, DIÂMETRO DE PONTEIRA 45MM, MOTOR ELÉTRICO TRIFÁSICO POTÊNCIA DE 2 CV - DEPRECIACAO. AF_06/2015	Depreciação, Juros, Impostos e Seguros, Manutenção e Materiais na Operação dos Equipamentos	H	1,0000000	0,40	0,40
Insumo	00013896	SINAPI	VIBRADOR DE IMERSAO, DIAMETRO DA PONTEIRA DE "45" MM, COM MOTOR ELETTRICO TRIFASICO DE 2 HP (2 CV)	Equipamento para Aquisição Permanente	UN	0,0001280	3.146,52	0,40

MO sem LS => 0,00 LS => 0,00 MO com LS => 0,00
Valor do BDI => 0,09 Valor com BDI => 0,49

Composição	Código	Banco	Descrição	Tipo	Und	Quant.	Valor Unit	Total
Composição	90583	SINAPI	VIBRADOR DE IMERSÃO, DIÂMETRO DE PONTEIRA 45MM, MOTOR ELÉTRICO TRIFÁSICO POTÊNCIA DE 2 CV - JUROS. AF_06/2015	Depreciação, Juros, Impostos e Seguros, Manutenção e Materiais na Operação dos Equipamentos	H	1,0000000	0,09	0,09
Insumo	00013896	SINAPI	VIBRADOR DE IMERSAO, DIAMETRO DA PONTEIRA DE "45" MM, COM MOTOR ELETTRICO TRIFASICO DE 2 HP (2 CV)	Equipamento para Aquisição Permanente	UN	0,0000296	3.146,52	0,09

MO sem LS => 0,00 LS => 0,00 MO com LS => 0,00
Valor do BDI => 0,02 Valor com BDI => 0,11

	Código	Banco	Descrição	Tipo	Und	Quant.	Valor Unit	Total
--	--------	-------	-----------	------	-----	--------	------------	-------

Jorge Luis Shampoo da Cunha
Engenheiro Civil - CREA-PI 44521
Reg. Nº 02.1922633992



PREFEITURA MUNICIPAL DE FRANCISCO MACEDO - PI

OBRA: CONSTRUÇÃO DE DUAS SALAS NA PROINFÂNCIA ANANIAS MARIA DE ALENCAR
LOCAL: MUNICÍPIO DE FRANCISCO MACEDO - PI

Bancos
SINAPI - 12/2025 - Piauí
ORSE - 11/2025 - Sergipe
SEINFRA - 028 - Ceará

B.D.I.
21,63%

Encargos Sociais
Não Desonerado:
Horista: 113,33%
Mensalista: 71,12%

Composições Analíticas com Preço Unitário

Composições Principais

Composição	Código Banco	Descrição	Tipo	Und	Quant.	Valor Unit	Total	
	90584	SINAPI	VIBRADOR DE IMERSÃO, DIÂMETRO DE PONTEIRA 45MM, MOTOR ELÉTRICO TRIFÁSICO POTÊNCIA DE 2 CV - MANUTENÇÃO. AF_06/2015	Depreciação, Juros, Impostos e Seguros, Manutenção e Materiais na Operação dos Equipamentos	H	1,0000000	0,31	0,31
Insumo	00013896	SINAPI	VIBRADOR DE IMERSÃO, DIÂMETRO DA PONTEIRA DE 45* MM, COM MOTOR ELÉTRICO TRIFÁSICO DE 2 HP (2 CV)	Equipamento para Aquisição Permanente	UN	0,0001000	3.146,52	0,31
			MO sem LS =>	0,00	LS =>	0,00	MO com LS =>	0,00
			Valor do BDI =>	0,07			Valor com BDI =>	0,38
Composição	Código Banco	Descrição	Tipo	Und	Quant.	Valor Unit	Total	
	90585	SINAPI	VIBRADOR DE IMERSÃO, DIÂMETRO DE PONTEIRA 45MM, MOTOR ELÉTRICO TRIFÁSICO POTÊNCIA DE 2 CV - MATERIAIS NA OPERAÇÃO. AF_06/2015	Depreciação, Juros, Impostos e Seguros, Manutenção e Materiais na Operação dos Equipamentos	H	1,0000000	0,57	0,57
Insumo	00002705	SINAPI	ENERGIA ELETRICA ATE 2000 KWH INDUSTRIAL, SEM DEMANDA	Franquia	KWH	0,5200000	1,10	0,57
			MO sem LS =>	0,00	LS =>	0,00	MO com LS =>	0,00
			Valor do BDI =>	0,12			Valor com BDI =>	0,69

Total sem BDI 127.693,51
Total do BDI 27.617,83
Total Geral 155.311,34

YASMIN LAGO



**OBRA: CONSTRUÇÃO DE DUAS SALAS NA PROINFÂNCIA ANANIAS MARIA DE ALENCAR
LOCAL: MUNICÍPIO DE FRANCISCO MACEDO – PI**

14.0 COMPOSIÇÃO DO BDI - BONIFICAÇÃO E DESPESAS INDIRETAS



PREFEITURA MUNICIPAL DE FRANCISCO MACEDO - PI

OBRA: CONSTRUÇÃO DE DUAS SALAS NA PROINFÂNCIA ANANIAS MARIA DE ALENCAR
LOCAL: MUNICÍPIO DE FRANCISCO MACEDO – PI

Encargos Sociais
Não Desonerado:
Horista: 113,33%
Mensalista: 71,12%

CÁLCULO DO BDI - SEM DESONERAÇÃO

ITEM	DESCRIÇÃO	ÍNDICE (%)	DENOMINAÇÃO
1.0	Taxa de administração central	4,00	AC
2.0	Taxa de seguro e garantia	0,85	S+G
3.0	Taxa da margem de incerteza (risco) do empreendimento	0,97	R
4.0	Taxas de despesas financeiros	1,05	DF
5.0	Taxa de margem de contribuição (benefício, lucro ou remuneração)	7,32	L
6.0	Taxa de custos tributários (municipais, estaduais e federais)	5,65	I
6.1	COFINS - Contribuição para o Financiamento da Seguridade Social	3,00	
6.2	PIS - Programa de Integração Social	0,65	
6.3	ISS - Imposto Sobre Serviço	2,00	

FÓRMULA DE CÁLCULO DO BDI :

$$BDI = \{ [(1+AC+S+G+R) * (1+DF) * (1+L)] / (1-I) \} - 1$$

$$BDI = 21,63\%$$

Jorge Luis Sampaio da Cunha
Engenheiro Civil - CREA-PI 44521
Reg. Nac. 1922633992



OBRA: CONSTRUÇÃO DE DUAS SALAS NA PROINFÂNCIA ANANIAS MARIA DE ALENCAR
LOCAL: MUNICÍPIO DE FRANCISCO MACEDO – PI

15.0 COMPOSIÇÃO DOS ENCARGOS SOCIAIS



PREFEITURA MUNICIPAL DE FRANCISCO MACEDO - PI

OBRA: CONSTRUÇÃO DE DUAS SALAS NA PROINFÂNCIA ANANIAS MARIA DE ALENCAR
LOCAL: MUNICÍPIO DE FRANCISCO MACEDO - PI

Encargos Sociais
Não Desonerado:
Horista: 113,33%
Mensalista: 71,12%

ENCARGOS SOCIAIS SOBRE A MÃO-DE-OBRA - SEM DESONERAÇÃO

CÓDIGO	DESCRIÇÃO	HORISTA (%)	MENSALISTA (%)
GRUPO A			
A1	INSS	20,00%	20,00%
A2	SESI	1,50%	1,50%
A3	SENAI	1,00%	1,00%
A4	INCRA	0,20%	0,20%
A5	SEBRAE	0,60%	0,60%
A6	SALÁRIO EDUCAÇÃO	2,50%	2,50%
A7	SEGURO CONTRA ACIDENTES NO TRABALHO	3,00%	3,00%
A8	FGTS	8,00%	8,00%
A9	SECONCI	0,00%	0,00%
A	TOTAL DOS ENCARGOS SOCIAIS BÁSICOS	36,80%	36,80%
GRUPO B			
B1	REPOUSO SEMANAL REMUNERADO	17,82%	0,00%
B2	FERIADOS	3,95%	0,00%
B3	AUXÍLIO ENFERMIDADE	0,86%	0,65%
B4	13º SALÁRIO	10,96%	8,33%
B5	LICENÇA PATERNIDADE	0,07%	0,05%
B6	FALTAS JUSTIFICADAS	0,73%	0,56%
B7	DIAS DE CHUVA	1,17%	0,00%
B8	AUXÍLIO ACIDENTE DE TRABALHO	0,10%	0,07%
B9	FÉRIAS GOZADAS	11,71%	8,90%
B10	SALÁRIO MATERNIDADE	0,03%	0,03%
B	TOTAL DOS ENCARGOS SOCIAIS QUE RECEBEM INCIDÊNCIAS DE A	47,40%	18,59%
GRUPO C			
C1	AVISO PRÉVIO INDENIZADO	5,30%	4,03%
C2	AVISO PRÉVIO TRABALHADO	0,12%	0,09%
C3	FÉRIAS INDENIZADAS	2,46%	1,87%
C4	DEPÓSITO RESCISÃO SEM JUSTA CAUSA	2,89%	2,20%
C5	INDENIZAÇÃO ADICIONAL	0,45%	0,34%
C	TOTAL DOS ENCARGOS SOCIAIS QUE NÃO RECEBEM AS INCIDÊNCIAS DE A	11,22%	8,53%
GRUPO D			
D1	REINCIDÊNCIA DE GRUPO A SOBRE GRUPO B	17,44%	6,84%
D2	REINCIDÊNCIA DE GRUPO A SOBRE AVISO PRÉVIO TRABALHADO E REINCIDÊNCIA DO FGTS SOBRE AVISO PRÉVIO INDENIZADO	0,47%	0,36%
D	TOTAL DE REINCIDÊNCIAS DE UM GRUPO SOBRE O OUTRO	17,91%	7,20%
TOTAL DOS ENCARGOS (A+B+C+D)		113,33%	71,12%

FONTE: SINAPI - SISTEMA NACIONAL DE PESQUISA DE CUSTOS E ÍNDICES DA CONSTRUÇÃO CIVIL

Jorge Luis Sampaio da Cunha
Engenheiro Civil - CREA-PI 44521
Reg. Nac. 1922633992



OBRA: CONSTRUÇÃO DE DUAS SALAS NA PROINFÂNCIA ANANIAS MARIA DE ALENCAR
LOCAL: MUNICÍPIO DE FRANCISCO MACEDO – PI

16.0 PROJETO GRÁFICO



Legenda

- ESCOLA ANANIAS MARIA DE ALENCAR
- Praça Valdemar Guilhermino de Sousa

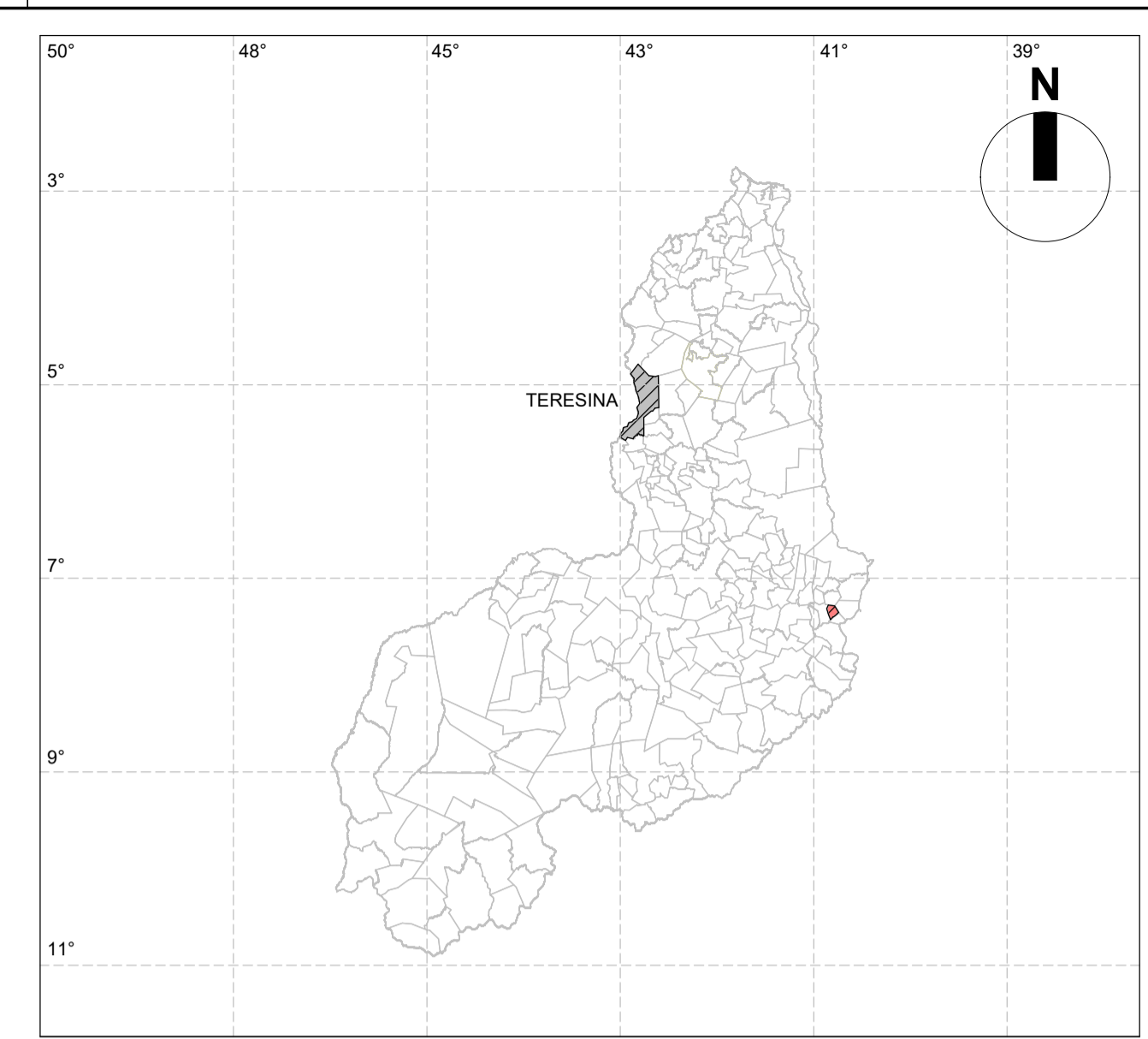

LEGENDA	
SÍMBOLO	DESCRIÇÃO
	TERESINA
	MUNICÍPIO DE FRANCISCO MACEDO-PI

LEGENDA		
PONTO	LATITUDE	LONGITUDE
P01	-7.333628°	-40.790631°
P02	-7.333572°	-40.790390°
P03	-7.333871°	-40.790497°
P04	-7.333750°	-40.790884°
P05	-7.333447°	-40.790781°
P06		

1 LOCALIZAÇÃO TERRENO SATÉLITE
ESCALA | 1 : 200

NORTEPLAN LTDA

CLIENTE: PREFEITURA MUNICIPAL DE FRANCISCO MACEDO - PI		LOCAL: FRANCISCO MACEDO - PI	
PROJETO: AMPLIAÇÃO ESCOLA ANANIAS MARIA DE ALENCAR PROINFÂNCIA		CONVÊNIO:	
DESCRIÇÃO: LOCALIZAÇÃO			
PROJETISTA: <small>Jorge Luiz Gonçalves de Costa Engenheiro Civil - CREA 11-1051 Mat. 1842 11/2013/2012</small>	LEVANTAMENTO: -	DESENHO: -	PRANCHA: -
ESCALA: INDICADA	DATA: FEV/2026	FOLHA: A1	REVISÃO: -

01/03



2 PLANTA BAIXA EXISTENTE
ESCALA | 1:100

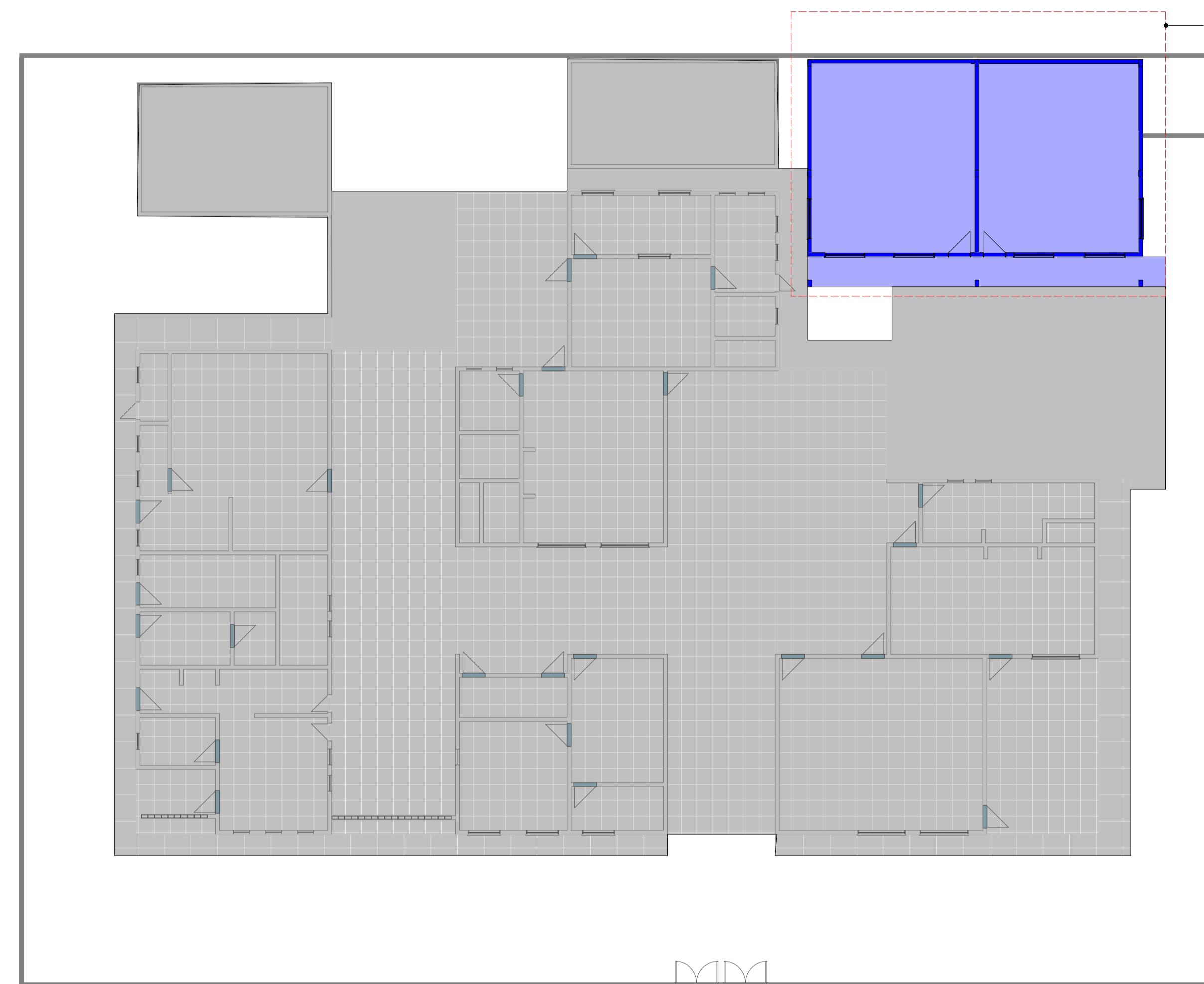

3 PLANTA BAIXA CONSTRUÇÃO
ESCALA | 1:100

LEGENDA	
SÍMBOLO	DESCRIÇÃO
	ÁREA EXISTENTE = 948,43 m²
	ÁREA A DEMOLIR = 0
	ÁREA A CONSTRUIR = 93,14 m²

norteplan

NORTEPLAN LTDA

CLIENTE:	PREFEITURA MUNICIPAL DE FRANCISCO MACEDO - PI		LOCAL:	FRANCISCO MACEDO - PI
PROJETO:	AMPLIAÇÃO ESCOLA ANANIAS MARIA DE ALENCAR PRONFÂNCIA		CONVENIO:	
DESCRIÇÃO:	PLANTA BAIXA REFORMA			
PROJETA:	LEVANTAMENTO:	DESENHO:	PRIMA:	
Jorge Carlos de Deus Arquiteto R. 008.1008 R. 008.1008				
ESCALA:	DATA:	ESCALA:	DATA:	ESCALA:
INDICADA	FEB/2025	A1		

QUADRO GERAL DE ÁREAS				
NOME	ÁREA	PERÍMETRO	Área de Reboco	Acabamento da parede
SALA NOVA 1	43,56 m ²	26,47	78,35 m ²	Reboco Liso Pintado
SALA NOVA 2	42,62 m ²	26,21	77,51 m ²	Reboco Liso Pintado
Total	86,18 m²	52,68	155,82 m²	

QUADRO DE PORTAS				
CÓD	QT	Largura	Altura	Descrição
P1	2	0,80	2,10	Porta de abrir de madeira, amoldada - A CONSTRUIR
P6	2	1,60	2,10	
P13	26	0,80	2,10	Porta de abrir de madeira, lisa
P14	1	0,60	2,10	Porta de abrir de madeira, lisa
Total	34			

QUADRO DE JANELAS					
CÓD	QT	Comprimento	Altura	Pelotril	Descrição
B3	23	0,60	0,50	2,40	1 FOLHA ALUMÍNIO
B4	6	1,20	1,10	1,60	
B5	5	1,80	1,10	1,60	
J1	6	1,50	1,10	1,00	JANELA DE VIDRO E ALUMÍNIO A CONSTRUIR
J11	14	0,50	0,50	2,30	Cobogó em concreto - a pintar
Total	54				

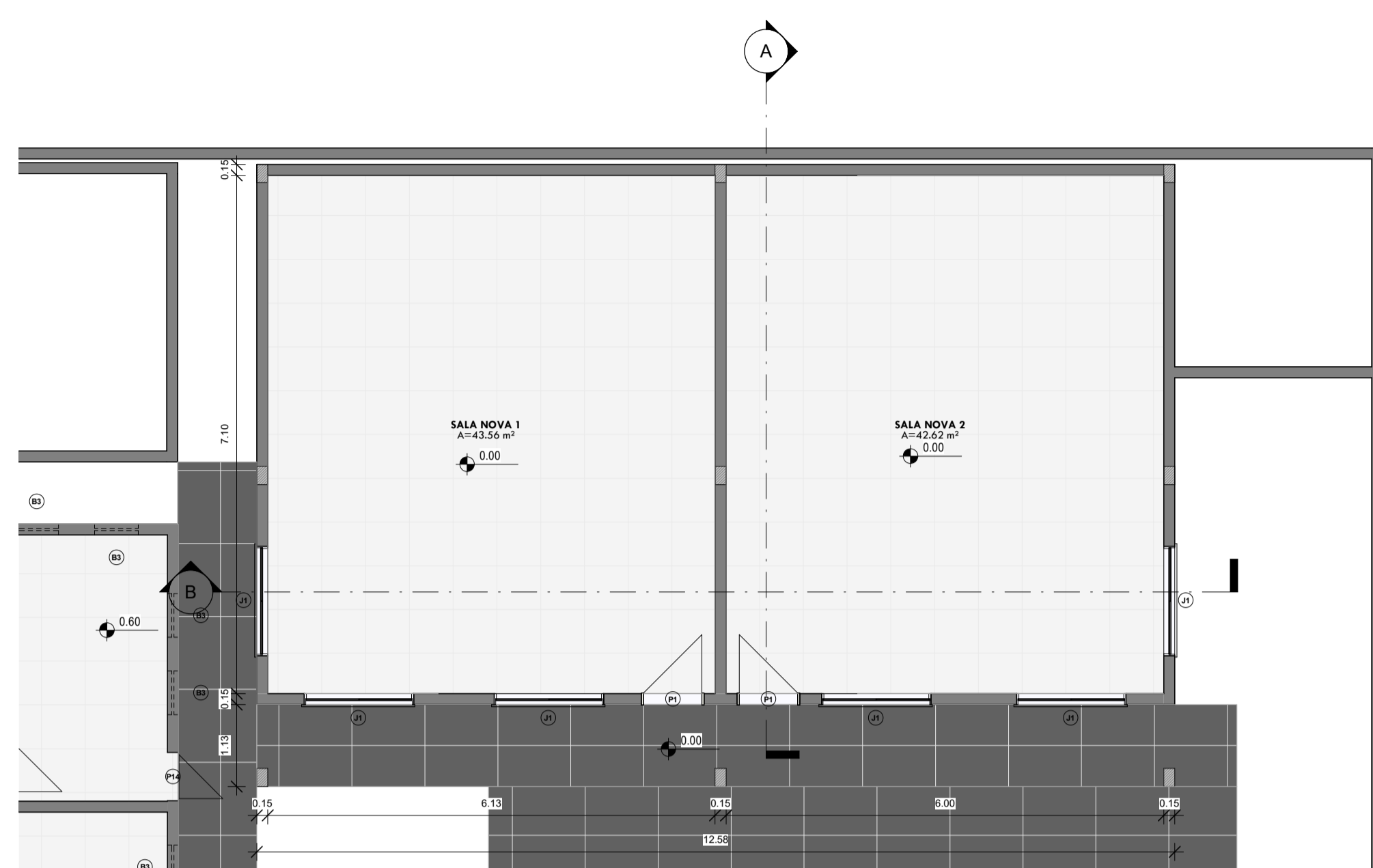

1 Planta Baixa - Executiva
ESCALA | 1:50

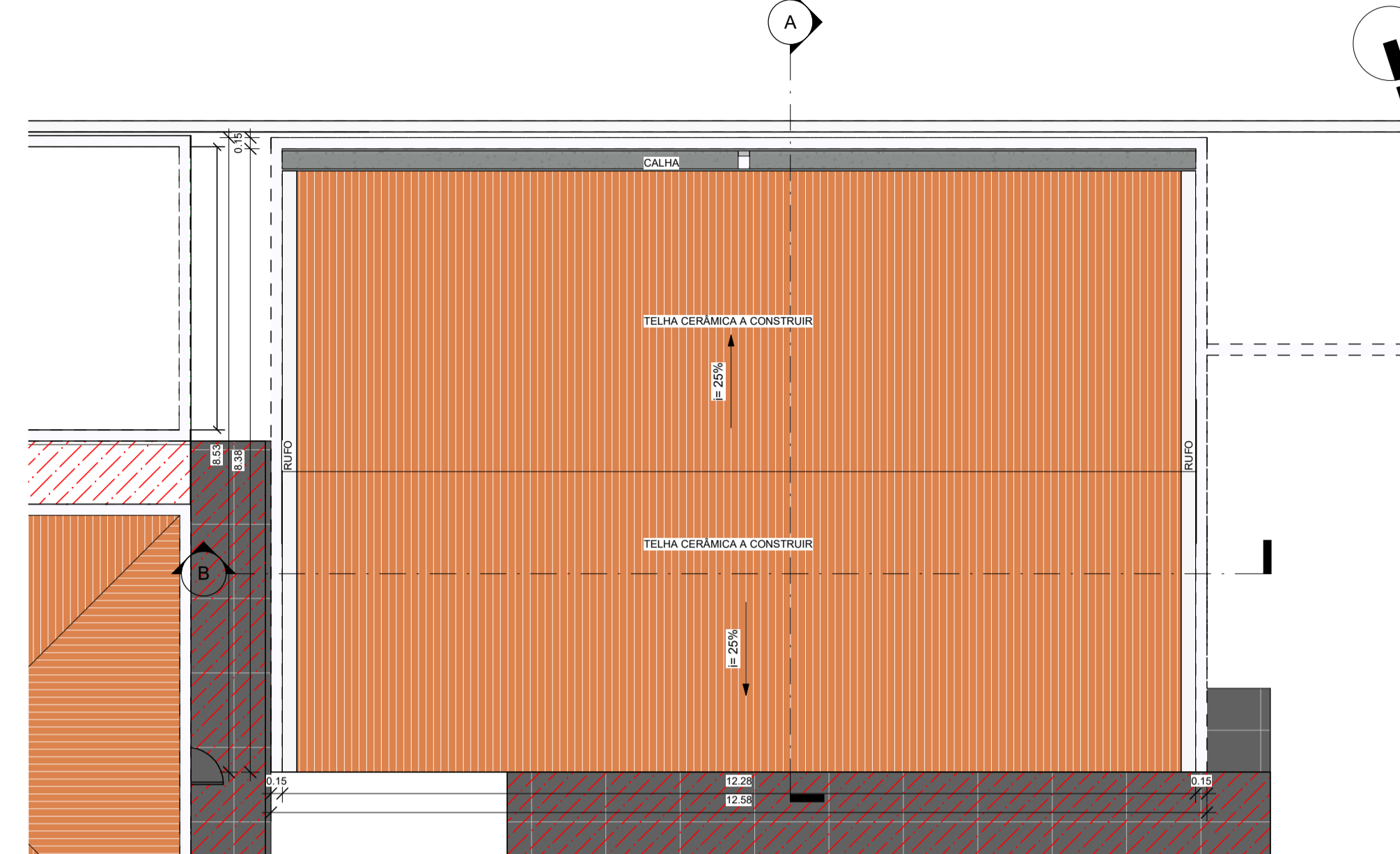

2 Planta de Cobertura e Locação
ESCALA | 1:50

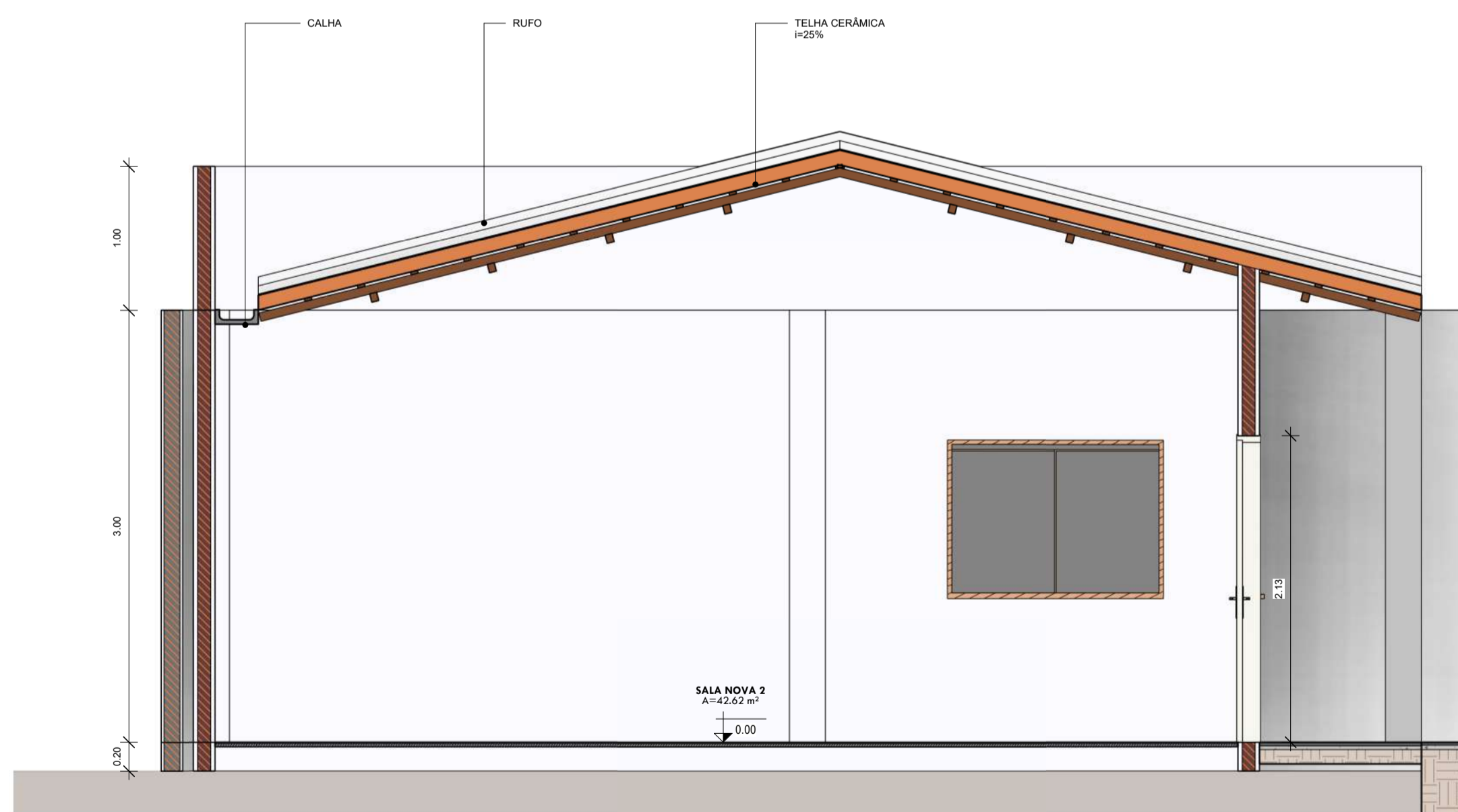

3 A
ESCALA | 1:25

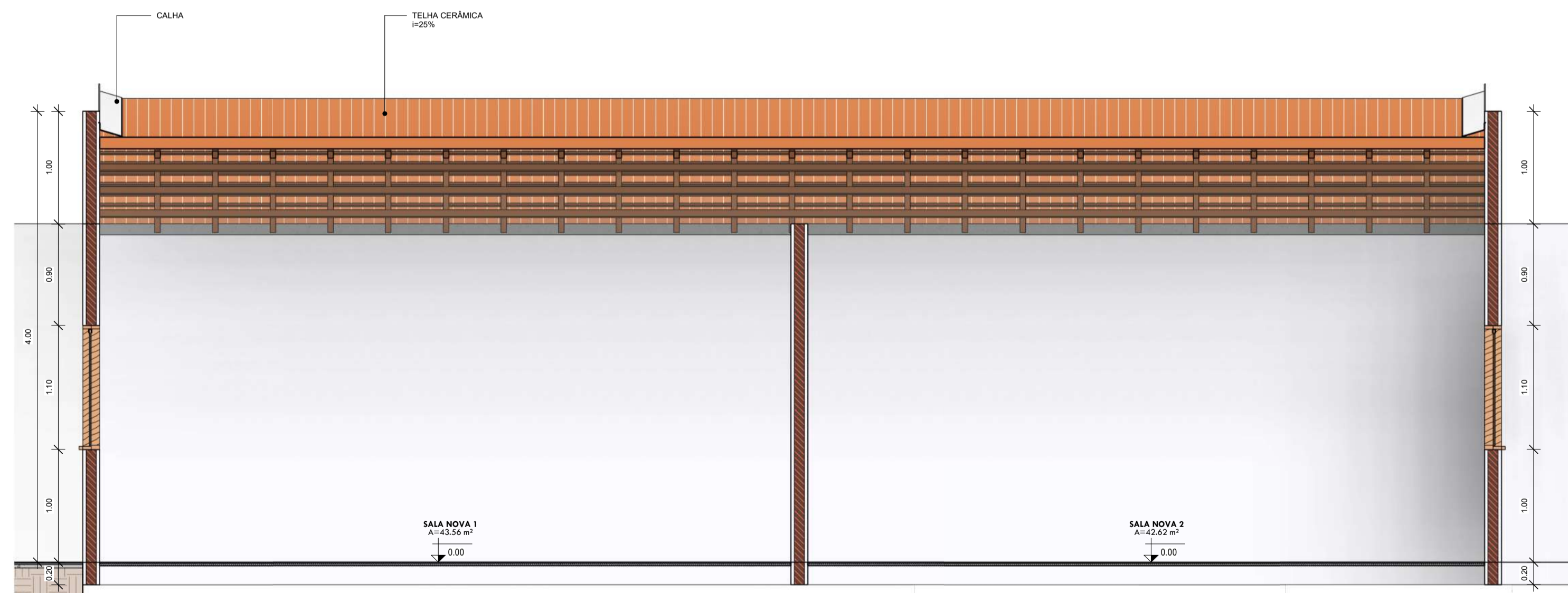

4 B
ESCALA | 1:25

norteplan

NORTEPLAN LTDA

CLIENTE:	PREFEITURA MUNICIPAL DE FRANCISCO MACEDO - PI	LOCAL:	FRANCISCO MACEDO - PI
PROJETO:	AMPLIAÇÃO ESCOLA ANANIAS MARIA DE ALENCAR PRONFANÁIA	CONVENIO:	
REVISÃO:	PLANTA BAIXA FINAL		
PROJETISTA:	LEVANTAMENTO:	DESENHO:	PRONFANÁIA
INDICADA:	FEV/2025	AT	REVISÃO:



PREFEITURA MUNICIPAL DE FRANCISCO MACEDO - PI

OBRA: CONSTRUÇÃO DE DUAS SALAS NA PRONFIANÇA ANANIAS MARIA DE ALENCAR
 LOCAL: MUNICÍPIO DE FRANCISCO MACEDO - PI

Bancos
 SINAPI - 12/2025 - Piauí
 ORSE - 11/2025 - Sergipe
 SEINFRA - 028 - Ceará

Código	Banco	Grupo	Descrição	Tipo	Und	Quantidade	Curva ABC de Insumos		Total	Peso	Valor Acumulado	Peso Acumulado	
							Improdutiva	Operativa					
00006111	SINAPI		SERVIÇO DE OBRAS (HORISTA)	Mão de Obra	H	850,8162578		18,07	15.377,84	15.377,84	9,90%	15.377,84	9,90%
00004750	SINAPI		FEDREIRO (HORISTA)	Mão de Obra	H	615,1444198		24,73	15.210,91	15.210,91	9,79%	30.588,75	19,70%
00001379	SINAPI		CIMENTO PORTLAND COMPOSTO CP II-32	Material	KG	7.040,1548524		1,26	8.905,46	8.905,46	5,73%	39.494,21	25,43%
00004783	SINAPI		PINTOR (HORISTA)	Mão de Obra	H	294,5595666		24,73	7.283,69	7.283,69	4,69%	46.777,90	30,12%
00037370	SINAPI		ALIMENTAÇÃO - HORISTA (COLETADO CAIXA - ENCARGOS COMPLEMENTARES)	Encargos Complementares	H	2.419,7356256		2,99	7.240,09	7.240,09	4,46%	54.017,98	34,78%
00007267	SINAPI		BLOCO CERÂMICO - TUAZO VAZADO PARA ALVENARIA DE VEDACAO, 6 FUROS NA HORIZONTAL DE 9 X 14 X 19 CM (L X A X C)	Material	UN	6.601,4442000		0,97	6.423,47	6.423,47	4,11%	60.441,45	38,92%
00043059	SINAPI		ACO CA-60, 4,2 MM, OU 5,0 MM, OU 6,0 MM, OU 7,0 MM, VERGALHAO	Material	KG	687,5820000		8,20	5.636,70	5.636,70	3,63%	66.078,15	42,55%
00001287	SINAPI		PRISO EM CERAMICA ESMALTADA, COR LISA, PEI MAIOR OU IGUAL A 4, FORMATO MENOR OU IGUAL A 2025 CM2	Material	m²	120,4932500		45,59	5.492,92	5.492,92	3,54%	71.571,07	46,08%
00037372	SINAPI		EXAMES - HORISTA (COLETADO CAIXA - ENCARGOS COMPLEMENTARES)	Encargos Complementares	H	2.419,7356256		1,74	4.208,67	4.208,67	2,71%	75.779,74	48,79%
00001213	SINAPI		CARPINTEIRO DE FORMAS PARA CONCRETO (HORISTA)	Mão de Obra	H	167,8482878		24,73	4.150,45	4.150,45	2,67%	79.930,19	51,46%
00002708	SINAPI		ENGENHEIRO CIVIL DE OBRA JUNIOR (HORISTA)	Mão de Obra	H	25,3690000		152,17	3.860,43	3.860,43	2,49%	83.790,62	53,95%
00001713	SINAPI		TELHA DE BARRO / CERAMICA, NAO ESMALTADA, TIPO COLONIAL, CANAL, PLAN, PAULISTA, COMPRIMENTO DE "44 A 50" CM, RENDIMENTO DE COBERTURA DE "26" TELHAS/M2	Material	ML	2.8124250		1.310,20	3.684,83	3.684,83	2,37%	87.475,46	56,32%
00004813	SINAPI		PLACA DE OBRA (PARA CONSTRUÇÃO CIVIL) EM CHAPA GALVANIZADA "N. 22", ADESIVADA, DE "2,4 X 1,2" M (SEM POSTES PARA FIXAÇÃO)	Material	m²	6.4800000		486,52	3.152,65	3.152,65	2,03%	90.628,10	58,35%
00001106	SINAPI		CAL HIDRATADA CH-I PARA ARGAMASSAS	Material	KG	1.966,8797512		1,58	3.110,01	3.110,01	2,00%	93.738,12	60,35%
00000370	SINAPI		AREA MEDIA - POSTO JAZIDA/FORNECEDOR (RETRADO NA JAZIDA, SEM TRANSPORTE)	Material	m²	26,6096882		115,55	3.074,71	3.074,71	1,98%	96.812,83	62,33%
00000378	SINAPI		ARMADOR (HORISTA)	Mão de Obra	H	117,8237074		24,73	2.913,47	2.913,47	1,88%	99.726,30	64,21%
00004340	SINAPI		CAIBRO NAO APARELHADO "5 X 6" CM, EM MACARANDUBAMASSARANDUBA, ANGELIM OU EQUIVALENTE DA REGIAO - BRUTA	Material	M	238,9027000		12,76	2.905,77	2.905,77	1,87%	102.632,07	66,08%
00038890	SINAPI		FAMILIA DE CORRER, EM ALUMINIO PERFIL 25, 100 X 120 CM (A X L), 2 FLS MOVEIS, SEM BANDEIRA, ACABAMENTO BRANCO OU BRILHANTE, BATENTE DE 6 A 7 CM, COM VIDRO 4 MM, SEM GUARNIÇÃO	Material	UN	5,4997800		385,32	2.119,20	2.119,20	1,36%	104.751,27	67,45%
00000034	SINAPI		ACO CA-60, 10,0 MM, VERGALHAO	Material	KG	237,7620000		8,66	2.059,03	2.059,03	1,33%	106.810,30	68,77%
00012872	SINAPI		CESSERO (HORISTA)	Mão de Obra	H	82,1641320		23,86	1.960,75	1.960,75	1,26%	108.771,05	70,03%
00004429	SINAPI		VIGA NAO APARELHADA "6 X 12" CM, EM MACARANDUBAMASSARANDUBA, ANGELIM OU EQUIVALENTE DA REGIAO - BRUTA	Material	M	75,1684500		25,72	1.933,69	1.933,69	1,25%	110.704,74	71,28%
00004760	SINAPI		AZULEJISTA OU LADRILHEIRO (HORISTA)	Mão de Obra	H	75,8045051		24,73	1.874,45	1.874,45	1,21%	112.579,18	72,49%
00006117	SINAPI		CARPINTEIRO AUXILIAR (HORISTA)	Mão de Obra	H	92,1666912		18,94	1.745,43	1.745,43	1,12%	114.324,62	73,61%
00037371	SINAPI		TRANSPORTE - HORISTA (COLETADO CAIXA - ENCARGOS COMPLEMENTARES)	Encargos Complementares	H	2.394,7356256		0,69	1.660,25	1.660,25	1,07%	115.984,87	74,68%
00035690	SINAPI		TINTA LATEX ACRILICA ECONOMICA, COR BRANCA	Material	L	108,1151100		14,62	1.595,25	1.595,25	1,03%	117.580,12	75,71%
00043626	SINAPI		MASSA CORRIDA PARA SUPERFICIES DE AMBIENTES INTERNOS	Material	KG	482,5419800		3,21	1.549,46	1.549,46	1,00%	119.129,58	76,70%
00004491	SINAPI		PONTELETE "7,5 X 7,5" CM EM PINUS, MISTA OU EQUIVALENTE DA REGIAO - BRUTA	Material	M	126,3392822		12,22	1.544,35	1.544,35	0,99%	120.673,93	77,70%
00004812	SINAPI		PLACA DE GESSO PARA FORRO, "60 X 60" CM, ESPESSURA DE 12 MM (SEM COLOCACAO)	Material	m²	107,5245000		14,30	1.538,00	1.538,00	0,99%	122.211,92	78,69%
00001358	SINAPI		CHAPAPANEL DE MADEIRA COMPENSADA RESINADA (MADEIRITE RESNADO ROSA) PARA FORMA DE CONCRETO, DE 2200 X 1100 MM, E = 17 MM	Material	m²	18,8342804		76,58	1.442,29	1.442,29	0,93%	123.654,22	79,62%
00043489	SINAPI		EPI - FAMILIA PEDREIRO - HORISTA (ENCARGOS COMPLEMENTARES - COLETADO CAIXA)	Encargos Complementares	H	893,8305714		1,59	1.424,19	1.424,19	0,92%	125.078,41	80,53%
00004718	SINAPI		PEDRA BRITADA N. 2 (19 A 38 MM) POSTO PEDREIRA/FORNECEDOR, SEM FRETE	Material	m³	4,2642000		318,67	1.358,88	1.358,88	0,87%	126.437,28	81,41%
00004391	SINAPI		EPI - FAMILIA SERVENTE - HORISTA (ENCARGOS COMPLEMENTARES - COLETADO CAIXA)	Encargos Complementares	H	801,1283368		1,69	1.354,43	1.354,43	0,87%	127.791,71	82,28%
9364	ORSE		Calha em chapa de alumínio, desenvolvimento 80cm	Material	m	12,3000000		103,41	1.271,94	1.271,94	0,82%	129.063,66	83,10%
00001527	SINAPI		CONCRETO USINADO BOMBEAVEL, CLASSE DE RESISTENCIA C25, BRITA 0 E 1, SLUMP = 100 +/- 20 MM, COM BOMBAMENTO (DISPONIBILIZACAO DE BOMBA), SEM O LANÇAMENTO (NBR 8953)	Material	m³	1,6879900		745,14	1.257,49	1.257,49	0,81%	130.321,15	84,67%
00004083	SINAPI		ENCARREGADO GERAL DE OBRAS (HORISTA)	Mão de Obra	H	30,8360000		38,74	1.186,81	1.186,81	0,76%	131.507,96	84,67%
00004721	SINAPI		PEDRA BRITADA N. 1 (9,5 A 19 MM) POSTO PEDREIRA/FORNECEDOR, SEM FRETE	Material	m³	3,6740246		317,00	1.164,68	1.164,68	0,75%	132.672,64	85,42%
00037411	SINAPI		TELA DE ACO SOLDADA GALVANIZADA/ZINCOADA PARA ALVENARIA, FIO D = "1,24 MM, MALHA 25 X 25 MM	Material	m²	51,6797280		20,49	1.059,16	1.059,16	0,68%	133.731,80	86,11%
00001381	SINAPI		ARGAMASSA COLANTE ACI PARA CERAMICAS	Material	KG	980,7713650		0,95	930,47	930,47	0,60%	134.662,27	86,70%
00043465	SINAPI		FERRAMENTAS - FAMILIA PEDREIRO - HORISTA (ENCARGOS COMPLEMENTARES - COLETADO CAIXA)	Encargos Complementares	H	893,8305714		0,95	847,99	847,99	0,55%	135.510,26	87,25%
00001346	SINAPI		CHAPAPANEL DE MADEIRA COMPENSADA PLASTIFICADA (MADEIRITE PLASTIFICADO) PARA FORMA DE CONCRETO, DE 2200 X 1100 MM, E = "17" MM	Material	m²	6,5134888		129,69	844,76	844,76	0,54%	136.355,02	87,79%
00007340	SINAPI		MUNIZANTE PARA MADEIRA, INCOLOR	Material	L	18,2623950		45,38	828,75	828,75	0,53%	137.183,77	88,33%
00006085	SINAPI		SELADOR ACRILICO OPACO PREMIUM INTERIOREXTERIOR	Material	L	67,8811700		11,43	776,10	776,10	0,50%	137.959,87	88,83%
00006122	SINAPI		APROFUNDADOR OU APROPRIADOR DE MAO DE OBRA (HORISTA)	Mão de Obra	H	30,8360000		24,73	757,55	757,55	0,49%	138.717,42	89,32%
0004964	SINAPI		PORTA DE ABIR / GIRO, DE MADEIRA FOLHA MEDIA (NBR 15930) DE 800 X 2100 MM, DE 35 MM A 40 MM DE ESPESSURA, NUCLEO SEMI-SOLIDO (SARRAFADO), CAPA FRSDADA EM HDF, ACABAMENTO MELAMINICO EM PADRAO MADEIRA	Material	UN	2,0000000		370,33	740,65	740,65	0,48%	139.458,08	89,79%
00043466	SINAPI		FERRAMENTAS - FAMILIA PINTOR - HORISTA (ENCARGOS COMPLEMENTARES - COLETADO CAIXA)	Encargos Complementares	H	290,2751060		2,49	723,78	723,78	0,47%	140.181,86	90,26%
00043490	SINAPI		EPI - FAMILIA PINTOR - HORISTA (ENCARGOS COMPLEMENTARES - COLETADO CAIXA)	Encargos Complementares	H	290,2751060		2,25	653,16	653,16	0,42%	140.835,02	90,68%
00004040	SINAPI		RIPA NAO APARELHADA, "1,5 X 5" CM, EM MACARANDUBAMASSARANDUBA, ANGELIM OU EQUIVALENTE DA REGIAO - BRUTA	Material	M	263,1407100		2,31	608,11	608,11	0,39%	141.443,13	91,07%
00043467	SINAPI		FERRAMENTAS - FAMILIA SERVENTE - HORISTA (ENCARGOS COMPLEMENTARES - COLETADO CAIXA)	Encargos Complementares	H	801,1283368		0,74	594,39	594,39	0,38%	142.037,52	91,45%
00037666	SINAPI		OPERADOR DE BETONEIRA ESTACIONARIA / MISTURADOR (HORISTA)	Mão de Obra	H	22,8432424		26,13	585,31	585,31	0,38%	142.622,83	91,83%
00043132	SINAPI		ARAME RECOZIDO 18 BWG, D = 1,65 MM (0,016 KG/M) OU 18 BWG, D = 1,25 MM (0,01 KG/M)	Material	KG	21,4200000		26,26	562,49	562,49	0,36%	143.185,32	92,19%
00004517	SINAPI		SARRAFO "2,5 X 7,5" CM EM PINUS, MISTA OU EQUIVALENTE DA REGIAO - BRUTA	Material	M	124,2340854		4,28	531,89	531,89	0,34%	143.717,21	92,53%
00004253	SINAPI		OPERADOR DE GUINCHO OU GUINCHERO (HORISTA)	Mão de Obra	H	19,4478523		26,13	508,10	508,10	0,33%	144.225,31	92,86%
00004433	SINAPI		CAIBRO NAO APARELHADO "6 X 6" CM, EM MACARANDUBAMASSARANDUBA, ANGELIM OU EQUIVALENTE DA REGIAO - BRUTA	Material	M	20,9137500		23,78	497,30	497,30	0,32%	144.722,61	93,18%
00043483	SINAPI		EPI - FAMILIA CARPINTEIRO DE FORMAS - HORISTA (ENCARGOS COMPLEMENTARES - COLETADO CAIXA)	Encargos Complementares	H	263,5629571		1,74	458,42	458,42	0,30%	145.181,03	93,48%
00013383	SINAPI		QUADRO DE DISTRIBUICAO COM BARRAMENTO TRIFASICO, DE EMBUTIR, EM CHAPA DE ACO GALVANIZADO, PARA 12 DISJUNTORES DIN, 100 A	Material	UN	1,0000000		452,66	452,66	452,66	0,29%	145.633,69	93,77%
00004730	SINAPI		PEDRA DE MAO OU PEDRA RACHADO PARA ARRIMO/FUNDAÇÃO (POSTO PEDREIRA/FORNECEDOR, SEM FRETE)	Material	m³	1,3856150		297,96	412,85	412,85	0,27%	146.046,54	94,03%
00010567	SINAPI		TABUA "2,5 X 23" CM EM PINUS, MISTA OU EQUIVALENTE DA REGIAO - BRUTA	Material	M	27,8850000		13,82	385,29	385,29	0,25%	146.431,83	94,28%
00006114	SINAPI		AJUDANTE DE ARMADOR (HORISTA)	Mão de Obra	H	19,2678976		18,94	364,89	364,89	0,23%	146.796,72	94,52%
00007124	SINAPI		CARPINTEIRO DE ESQUADRIAS (HORISTA)	Mão de Obra	H	15,3467786		23,52	361,01	361,01	0,23%	147.157,73	94,75%
00001014	SINAPI		CABO DE COBRE FLEXIVEL, CLASSE 4 OU 5, ISOLACAO EM PVC/IA, ANTICHAMA BVFB-B, 1 CONDUTOR, 450/750 V, SECAO NOMINAL 2,5 MM2	Material	M	111,9090000		3,20	357,97	357,97	0,23%	147.515,70	94,98%
11600	SEINFRA		PEDRA DE MÃO (RACHADO)	Material	m³	2,5300000		137,75	348,50	348,50	0,22%	147.864,20	95,21%
00012866	SINAPI		TELHADOR / TELHADISTA (HORISTA)	Mão de Obra	H	13,7588760		24,41	335,87	335,87	0,22%	148.200,07	95,42%
00004230	SINAPI		OPERADOR DE MAQUINAS E TRATORES DIVERSOS - TERRAPLANAGEM (HORISTA)	Mão de Obra	H	12,8297648		26,13	335,19	335,19	0,22%	148.535,26	95,64%
00002436	SINAPI		ELETRICISTA (HORISTA)	Mão de Obra	H	12,7057976		24,73	314,18	314,18	0,20%	148.849,44	95,84%
00000184	SINAPI		BATENTE / PORTAL / ADUELA / MARCO EM MADEIRA MACIA COM REBAIXO, E = "3" CM, L = "14" CM, PARA PORTAS DE GIRO DE "60 CM A 120" CM X "210" CM, PINUS / EUCALITO / VIRGOLA OU EQUIVALENTE DA REGIAO (NAO INCLUI ALZARES)	Material	JG	2,0000000		135,59	271,19	271,19	0,17%	149.120,63	96,01%
00039017	SINAPI		ESPACADOR / DISTANCIADOR CIRCULAR COM ENTRADA LATERAL, EM PLASTICO, PARA VERGALHAO "4,2 A 12,5" MM, COBRIMENTO 20 MM	Material	UN	960,2046000		0,27	256,94	256,94	0,17%	149.377,57	96,18%
00004417	SINAPI		SARRA										



PREFEITURA MUNICIPAL DE FRANCISCO MACEDO - PI

OBRA: CONSTRUÇÃO DE DUAS SALAS NA PRONFIANÇA ANANIAS MARIA DE ALENCAR
LOCAL: MUNICÍPIO DE FRANCISCO MACEDO - PI

Bancos
SINAPI - 12/2020 - Piauí
ORSE - 11/2025 - Sergipe
SEINFRA - 028 - Ceará

		Curva ABC de Insumos													
00002432	SINAPI	DOBRAÇADA EM AÇO FERRO, 3 1/2" X 3", E= 1,9 A 2 MM, COM ANEL, CROMADO OU ZINCADO, TAMPA BOLA, COM PARAFUSOS	Material	UN	6,000000	32,78	196,68	196,68	0,13%	151.219,68	97,37%				
00020247	SINAPI	PREGO DE AÇO POLIDO COM CABECA 15 X 15 (1 1/4 X 13)	Material	KG	7,158900	27,40	196,18	196,18	0,13%	151.415,87	97,49%				
00003315	SINAPI	GESSO EM PO PARA REVESTIMENTOS/MOLDURAS/SANCAS E USO GERAL	Material	KG	187,161750	1,02	191,22	191,22	0,12%	151.607,09	97,61%				
00039961	SINAPI	SILICONE ACETICO USO GERAL INCOLOR 280 G	Material	UN	4,407859	39,63	174,67	174,67	0,11%	151.781,76	97,73%				
00003032	SINAPI	ABRACADEIRA EM AÇO PARA AMARRAÇÃO DE ELETRODUTOS, TIPO D, COM 1/2" E PARAFUSO DE FIXAÇÃO	Material	UN	53,928140	3,21	173,16	173,16	0,11%	151.954,92	97,84%				
00034357	SINAPI	REJUNTE ORIENTADO, QUALQUER COR	Material	KG	30,211250	5,57	168,30	168,30	0,11%	152.123,22	97,95%				
00039244	SINAPI	ELETRODUTO PVC FLEXÍVEL CORRUGADO, REFORÇADO, COR LARANJA, DE 25 MM, PARA LAJES E PISOS	Material	M	33,220000	5,05	167,68	167,68	0,11%	152.290,90	98,06%				
00002696	SINAPI	ENCANADOR OU BOMBEIRO HIDRÁULICO (HORISTA)	Mão de Obra	H	6,4990694	24,73	160,70	160,70	0,10%	152.451,61	98,16%				
00061893	SINAPI	TABUA NAO APARELHADA *2,5 X 20* CM, EM MACARANDUBA/MASSARANDUBA, ANGELIM OU EQUIVALENTE DA REGIAO - BRUTA	Material	M	9,0856000	17,19	156,15	156,15	0,10%	152.607,76	98,26%				
00043459	SINAPI	FERRAMENTAS - FAMILIA CARPINTERO DE FORMAS - HORISTA (ENCARGOS COMPLEMENTARES - COLETADO CAIXA)	Encargos Complementares	H	263,5629571	0,54	141,05	141,05	0,09%	152.748,81	98,35%				
00039027	SINAPI	PREGO DE AÇO POLIDO COM CABECA 19 X 36 (3 1/4 X 9)	Material	KG	5,513000	24,72	136,27	136,27	0,09%	152.885,07	98,44%				
00006189	SINAPI	TABUA NAO APARELHADA *2,5 X 30* CM, EM MACARANDUBA/MASSARANDUBA, ANGELIM OU EQUIVALENTE DA REGIAO - BRUTA	Material	M	5,4230016	25,08	136,01	136,01	0,09%	153.021,08	98,53%				
00003032	SINAPI	ÁREA GROSSA - POSTO JAZIDA/FORNECEDOR (RETIRADO NA JAZIDA, SEM TRANSPORTE)	Material	m²	1,148932	117,06	134,50	134,50	0,09%	153.155,58	98,61%				
00004509	SINAPI	SARAFÃO *2,5 X 10* CM EM PINUS, MISTA OU EQUIVALENTE DA REGIAO - BRUTA	Material	M	20,7897840	6,20	128,96	128,96	0,08%	153.284,54	98,70%				
00040278	SINAPI	LOCAÇÃO DE VIGA SANDUICHE METALICA VAZADA PARA TRAVAMENTO DE PLARES, ALTURA DE 19 CM (CABEÇA DE 19 CM E EXTENSAO DE 2 M	Equipamento	UNXMS	6,3666000	19,46	123,90	123,90	0,08%	153.408,44	98,77%				
00020007	SINAPI	QUADRADO / ALZAR / VISTA LISA EM MADEIRA MACIA, PARA PORTA, E = *1* CM, L = *2* CM, PINUS/JEUCALPTO / VIROLA OU EQUIVALENTE DA REGIAO	Material	M	23,260000	4,74	110,34	110,34	0,07%	153.518,78	98,85%				
00003033	SINAPI	ACD CA-50, 8,0 MM, VERGALHAO	Material	KG	11,575800	9,20	106,44	106,44	0,07%	153.625,21	98,91%				
00040547	SINAPI	PARAFUSO ZINCADO, AUTOBROCANTE, FLANGEADO, 4,2 MM X 19 MM	Material	CENTO	3,025220	32,24	97,55	97,55	0,06%	153.722,76	98,98%				
158	ORSE	Almoco (Participação do empregador)	Material	un	5,886822	17,03	95,13	95,13	0,06%	153.817,89	99,04%				
00038101	SINAPI	TOMADA 2P+T 10A, 250V (APENAS MODULO)	Material	UN	8,000000	11,69	93,51	93,51	0,06%	153.911,40	99,10%				
2414	ORSE	Vassoura piçava	Material	un	5,162000	18,09	93,37	93,37	0,06%	154.004,77	99,16%				
00040287	SINAPI	LOCAÇÃO DE BARRA DE ANCORAGEM DE 0,80 A 1,20 M DE EXTENSAO, COM ROSCA DE 88", INCLUINDO PORCA E FLANGE	Equipamento	MES	12,717000	7,16	91,10	91,10	0,06%	154.095,67	99,22%				
00003045	SINAPI	ARAME GALVANIZADO 18 BWG, D = 124MM (0,09 KG/M)	Material	KG	2,240520	37,45	83,91	83,91	0,05%	154.179,78	99,27%				
00040568	SINAPI	PREGO DE AÇO POLIDO COM CABECA 22 X 48 (4 1/4 X 5)	Material	KG	3,0691000	24,53	76,50	76,50	0,05%	154.256,28	99,32%				
00039465	SINAPI	DISPOSITIVO DPS CLASSE II, 1 POLO, TENSÃO MÁXIMA DE 175 V, CORRENTE MÁXIMA DE 200 KA (TIPO AC)	Material	UN	1,000000	75,90	75,90	75,90	0,05%	154.332,18	99,37%				
00037395	SINAPI	PINO DE AÇO COM FURO, HASTE = 27 MM (AÇAO DIRETA)	Material	CENTO	1,3430430	54,94	73,79	73,79	0,05%	154.405,97	99,42%				
10492	ORSE	Cesta Básica	Material	un	0,2469555	249,34	61,58	61,58	0,04%	154.467,54	99,46%				
00040271	SINAPI	LOCAÇÃO DE APRUMADOR METALICO DE PILAR, COM ALTURA E ANGULO REGULAVEIS, EXTENSAO DE *1,50* A *2,80* M	Equipamento	UNXMS	3,1752000	18,62	59,13	59,13	0,04%	154.526,67	99,49%				
00043488	SINAPI	EPI - FAMILIA OPERADOR ESCAVADEIRA - HORISTA (ENCARGOS COMPLEMENTARES - COLETADO CAIXA)	Encargos Complementares	H	54,0591203	1,08	58,52	58,52	0,04%	154.585,18	99,53%				
00035457	SINAPI	TELA DE AÇO SOLDADA GALVANIZADA BANCADA PARA ALVENARIA, FIO D = *1,20 A 1,70* MM, MALHA 15 X 15 MM, (C X L) *50 X 12* CM	Material	M	12,2440000	4,43	54,21	54,21	0,03%	154.639,39	99,57%				
00038114	SINAPI	INTERRUPTOR BIPOLAR SIMPLES 10 A, 250 V (APENAS MODULO)	Material	M	2,000000	26,62	53,25	53,25	0,03%	154.692,64	99,60%				
00040304	SINAPI	PREGO DE AÇO POLIDO COM CABECA DUPLA 17 X 27 (2 1/2 X 11)	Material	KG	1,6651000	30,54	50,85	50,85	0,03%	154.743,50	99,63%				
00043487	SINAPI	EPI - FAMILIA ENCARREGADO GERAL - HORISTA (ENCARGOS COMPLEMENTARES - COLETADO CAIXA)	Encargos Complementares	H	30,000000	1,56	46,71	46,71	0,03%	154.790,20	99,66%				
00007356	SINAPI	TINTA LATEX ACRILICA PREMIUM, COR BRANCO FOSCO	Material	L	1,2979200	35,07	45,51	45,51	0,03%	154.835,71	99,69%				
00038094	SINAPI	ESPELHO / PLACA DE 3 POSTOS 4" X 2", PARA INSTALACAO DE TOMADAS E INTERRUPTORES	Material	UN	10,000000	4,35	43,54	43,54	0,03%	154.879,26	99,72%				
00043484	SINAPI	EPI - FAMILIA ELETRICISTA - HORISTA (ENCARGOS COMPLEMENTARES - COLETADO CAIXA)	Encargos Complementares	H	24,0496540	1,53	36,86	36,86	0,02%	154.916,12	99,75%				
10781	ORSE	Refeição - café da manhã (café com leite e dois pães com manteiga)	Serviços	un	5,0968822	6,08	33,98	33,98	0,02%	154.950,09	99,77%				
00003767	SINAPI	LUXA EM FOLHA PARA PAREDE OU MADEIRA, NUMERO 120, COR VERMELHA	Material	UN	28,537160	1,08	30,89	30,89	0,02%	154.980,98	99,79%				
00002705	SINAPI	ENERGIA ELÉTRICA ATE 2000 KWH INDUSTRIAL, SEM DEMANDA	Franquia	KWH	22,3895007	1,34	29,94	29,94	0,02%	155.010,93	99,81%				
00043482	SINAPI	EPI - FAMILIA ALMOXARIFE - HORISTA (ENCARGOS COMPLEMENTARES - COLETADO CAIXA)	Encargos Complementares	H	30,000000	0,99	29,56	29,56	0,02%	155.040,48	99,83%				
00002046	SINAPI	AUXILIAR DE ENCANADOR OU BOMBEIRO HIDRÁULICO (HORISTA)	Mão de Obra	H	1,475638	19,94	27,95	27,95	0,02%	155.088,43	99,84%				
00007319	SINAPI	TINTA ASFALTICA IMPERMEABILIZANTE DISPERSA EM AGUA, PARA MATERIAS CEMENTICIOS	Material	L	1,4168000	19,12	27,09	27,09	0,02%	155.095,52	99,86%				
00043460	SINAPI	FERRAMENTAS - FAMILIA ELETRICISTA - HORISTA (ENCARGOS COMPLEMENTARES - COLETADO CAIXA)	Encargos Complementares	H	24,0496540	1,05	25,16	25,16	0,02%	155.120,67	99,88%				
00038194	SINAPI	LAMPADA LED 10 W BIVOLT BRANCA, FORMATO TRADICIONAL (BASE E27)	Material	UN	4,000000	6,24	24,96	24,96	0,02%	155.145,63	99,89%				
2378	ORSE	Vale transporte	Material	un	4,5276914	5,47	24,78	24,78	0,02%	155.170,41	99,91%				
00043489	SINAPI	EPI - FAMILIA ENGENHEIRO CIVIL - HORISTA (ENCARGOS COMPLEMENTARES - COLETADO CAIXA)	Encargos Complementares	H	25,000000	0,94	23,41	23,41	0,02%	155.193,83	99,92%				
00038099	SINAPI	SUPORTE DE FIXAÇÃO PARA ESPELHO / PLACA 4" X 2", PARA 3 MODULOS, PARA INSTALACAO DE TOMADAS E INTERRUPTORES (SOMENTE SUPORTE)	Material	UN	10,000000	2,26	22,62	22,62	0,01%	155.216,45	99,94%				
941	ORSE	Fardamento com mangas curta	Material	un	0,0823185	234,79	19,33	19,33	0,01%	155.235,78	99,95%				
00003937	SINAPI	BETONEIRA, CAPACIDADE NOMINAL 600 L, CAPACIDADE DE MISTURA 360 L, MOTOR ELÉTRICO TRIFÁSICO 220/380V, POTÊNCIA 4CV, SEM CARRREGADOR	Equipamento para Aquisição Permanente	UN	0,0059169	33.496,26	17,32	17,32	0,01%	155.253,09	99,96%				
00020250	SINAPI	GUINCH EM FIBRA / ESTOPA SIBAL PARA GESSO	Material	KG	0,8053500	18,24	14,69	14,69	0,01%	155.267,79	99,97%				
00038487	SINAPI	SUICHO ELÉTRICO DE COLUNA, CAPACIDADE 400 KG, COM MOTO FREIO, MOTOR TRIFÁSICO DE 1,25 CV	Equipamento para Aquisição Permanente	UN	0,0019889	7.358,81	14,64	14,64	0,01%	155.282,42	99,98%				
00010535	SINAPI	BETONEIRA, CAPACIDADE NOMINAL 400 L, CAPACIDADE DE MISTURA 280 L, MOTOR ELÉTRICO TRIFÁSICO 220/380 V, POTÊNCIA 2 CV, SEM CARRREGADOR	Equipamento para Aquisição Permanente	UN	0,0017654	8.234,50	14,54	14,54	0,01%	155.296,96	99,99%				
00004377	SINAPI	PARAFUSO DE AÇO ZINCADO COM ROSCA SOBERBA, CABECA CHATA E FENDA SIMPLES, DIÂMETRO 4,2 MM, COMPRIMENTO * 32 * MM	Material	UN	60,720000	0,22	13,29	13,29	0,01%	155.310,25	100,00%				
00012295	SINAPI	SOQUETE DE BAQUELITE BASE E27, PARA LÂMPADAS	Material	UN	4,000000	2,79	11,14	11,14	0,01%	155.321,40	100,01%				
00043485	SINAPI	EPI - FAMILIA ENCANADOR - HORISTA (ENCARGOS COMPLEMENTARES - COLETADO CAIXA)	Encargos Complementares	H	7,8338800	1,37	10,77	10,77	0,01%	155.332,16	100,01%				
00034653	SINAPI	DISJUNTOR TERMOMAGNETICO PARA TRILHO DIN (IEC), MONOPOLAR, 6 - 95A	Material	UN	1,000000	10,14	10,14	10,14	0,01%	155.342,31	100,02%				
10517	ORSE	Exames admissionais/demissionais (checkup)	Serviços	qj	0,0219516	364,89	8,01	8,01	0,01%	155.350,32	100,03%				
1997	ORSE	Sabão em pó	Material	kg	0,5162500	12,94	6,68	6,68	0,01%	155.357,00	100,03%				
00002692	SINAPI	DES-MOLDANTE PROTETOR PARA FORMAS DE MADEIRA, DE BASE OLEOSA EMULSIONADA EM AGUA	Material	L	0,5446000	12,02	6,54	6,54	0,00%	155.363,54	100,03%				
0004222	SINAPI	GASOLINA COMUM	Material	L	0,7868303	7,05	5,55	5,55	0,00%	155.369,09	100,04%				
00011056	SINAPI	PARAFUSO ROSCA SOBERBA ZINCADO CABECA CHATA FENDA SIMPLES 3,5 X 26 MM (1")	Material	UN	39,600000	0,13	5,30	5,30	0,00%	155.374,39	100,04%				
00012893	SINAPI	BOTA DE SEGURANÇA COM BIQUEIRA DE AÇO E COLARINHO AÇAO CHADAO	Material	PAR	0,0418877	125,75	5,24	5,24	0,00%	155.379,63	100,04%				
00004221	SINAPI	OLEO DIESEL COMBUSTIVEL COMUM METROPOLITANO S-10 OU S-500	Material	L	0,5296752	7,27	3,85	3,85	0,00%	155.383,49	100,05%				
10362	ORSE	Seguro de vida e acidente em grupo	Serviços	un	0,2469555	15,25	3,77	3,77	0,00%	155.387,25	100,05%				
00021127	SINAPI	FITA ISOLANTE ADESIVA ANTICHAMA, USO ATE 750 V, EM ROLO DE 19 MM X 5 M	Material	UN	0,8460000	4,45	3,77	3,77	0,00%	155.391,02	100,05%				
00005056	SINAPI	PREGO DE AÇO POLIDO COM CABECA 10 X 10 (7/8 X 17)	Material	KG	0,0732420	47,07	3,45	3,45	0,00%	155.394,47	100,05%				
00039028	SINAPI	PREGO DE AÇO POLIDO SEM CABECA 15 X 15 (1 1/4 X 13)	Material	KG	0,1200000	27,83	3,34	3,34	0,00%	155.397,81	100,06%				
00002711	SINAPI	CARRINHO DE MAO, EM AÇO, COM CAPACIDADE DE *45 A 65* L *1100* KG, PNEU COM CÂMARA	Material	UN	0,0095408	474,24	3,10	3,10	0,00%	155.400,91	100,06%				
00043461	SINAPI	FERRAMENTAS - FAMILIA ENCANADOR - HORISTA (ENCARGOS COMPLEMENTARES - COLETADO CAIXA)	Encargos Complementares	H	7,8338800	0,38	2,95	2,95	0,00%	155.403,86	100,06%				
00043463	SINAPI	FERRAMENTAS - FAMILIA ENCARREGADO GERAL - HORISTA (ENCARGOS COMPLEMENTARES - COLETADO CAIXA)	Encargos Complementares	H	30,0000000	0,10	2,92	2,92	0,00%	155.406,78	100,06%				
00011945	SINAPI	BUCHA DE NYLON SEM ABAS 54	Material	UN	39,6000000	0,07	2,89	2,89	0,00%	155.409,67	100,06%				
00013896	SINAPI	VIBRADOR DE IMERSAO, DIÂMETRO DA PONTEIRA DE *45* MM, COM MOTOR ELÉTRICO TRIFÁSICO DE 2 HP (2 CV)	Equipamento para Aquisição Permanente	UN	0,0006860	3.827,11	2,63	2,63	0,00%	155.412,30	100,07%				
00012892	SINAPI	LUXA RASPA DE COURO, CÂMO CURTO (PUNHO 17" CM)	Material	PAR	0,1262217	18,50	2,34	2,34	0,00%	155.414,63	100,07%				
00001573	SINAPI	TERMINAL A COMPRESSÃO EM COBRE ESTANHADO PARA CABO 6 MM2, 1 FURO E 1 COMPRESSAO, PARA PARAFUSO DE FIXAÇÃO M6	Material	UN	1,0000000	2,29	2,29								



PREFEITURA MUNICIPAL DE FRANCISCO MACEDO - PI

OBRA: CONSTRUÇÃO DE DUAS SALAS NA PROINFÂNCIA ANANIAS MARIA DE ALENCAR
LOCAL: MUNICÍPIO DE FRANCISCO MACEDO - PI

Bancos
SINAPI - 12/2025 - Piauí
ORSE - 11/2025 - Sergipe
SEINFRA - 028 - Ceará

Curva ABC de Insumos													
00001570	SINAPI	TERMINAL A COMPRESSÃO EM COBRE ESTANHADO PARA CABO 2,5 MM2, 1 FURO E 1 COMPRESSAO, PARA PARAFUSO DE FIXACAO M5	Material	UN	1,0000000		1,47		1,47		0,00%	155.430,27	100,08%
10596	ORSE	Protetor auricular	Material	un	0,2469555		5,85		1,44		0,00%	155.431,72	100,08%
00005075	SINAPI	PREGO DE ACO POLIDO COM CABECA 18 X 30 (2 3/4 X 10)	Material	KG	0,0480000		24,74		1,19		0,00%	155.432,90	100,08%
00045298	SINAPI	SERRA TICO-TICO COM MOTOR ELETRICO, POTENCIA DE 450 W, 60 HZ, 220 V, 3000 RPM, SEM LAMINA	Equipamento para Aquisição Permanente	UN	0,0022175	520,10		1,15		1,15	0,00%	155.434,06	100,08%
00012895	SINAPI	CAPACETE DE SEGURANCA ABA FRONTAL COM SUSPENSAO DE POLETILENO, SEM JUGULAR (CLASSE B)	Material	UN	0,0329274	22,96		0,76		0,76	0,00%	155.434,81	100,08%
00005066	SINAPI	PREGO DE ACO POLIDO COM CABECA 12 X 12	Material	KG	0,0220000	32,61		0,72		0,72	0,00%	155.435,53	100,08%
00045301	SINAPI	FURADEIRA ELETRICA DE IMPACTO 1/2", 600 W	Equipamento para Aquisição Permanente	UN	0,0022175	297,04		0,66		0,66	0,00%	155.436,19	100,08%
00043464	SINAPI	FERRAMENTAS - FAMILIA OPERADOR ESCAVADEIRA - HORISTA (ENCARGOS COMPLEMENTARES - COLETADO CAIACA)	Encargos Complementares	H	54,0551203	0,01		0,66		0,66	0,00%	155.436,85	100,08%
00045234	SINAPI	PA QUADRADA COM CABO DE MADEIRA EM Y DE 71 CM	Material	UN	0,0085408	91,33		0,60		0,60	0,00%	155.437,44	100,08%
00045239	SINAPI	TALHADERA CHATA, DE ACO, 10"	Material	UN	0,0098112	57,64		0,57		0,57	0,00%	155.438,01	100,08%
00004093	SINAPI	MOTORISTA DE CAMINHAO (HORISTA)	Mão de Obra	H	0,0183931	24,73		0,45		0,45	0,00%	155.438,47	100,08%
00012894	SINAPI	CAPA PARA CHUVA EM PVC COM FORRO DE POLIESTER, COM CAPUZ (AMARELA OU AZUL)	Material	UN	0,0109758	34,20		0,38		0,38	0,00%	155.438,84	100,08%
00036152	SINAPI	OCULOS DE SEGURANCA CONTRA IMPACTOS COM LENTE INCOLOR, ARMACAO NYLON, COM PROTECAO LVA E UVB	Material	UN	0,0416857	8,82		0,37		0,37	0,00%	155.439,21	100,08%
00043462	SINAPI	FERRAMENTAS - FAMILIA ENGENHEIRO CIVIL - HORISTA (ENCARGOS COMPLEMENTARES - COLETADO CAIACA)	Encargos Complementares	H	25,0000000	0,01		0,30		0,30	0,00%	155.439,51	100,08%
00001442	SINAPI	COMPACTADOR DE SOLO TIPO PLACA VIBRATORIA REVERSIVEL, A GASOLINA 4 TEMPOS, PESO 125 A 150 KG, FORCA CENTRIF. 2500 A 2800 KGf. LARG. TRABALHO 600 A 450 MM, FREQ. VIBRACAO 4300 A 4500 RPM, VELOC. TRABALHO 15 A 20 MMIN, POT. 5,5 A 6,0 HP	Equipamento para Aquisição Permanente	UN	0,0000195	14.284,84		0,28		0,28	0,00%	155.439,79	100,08%
00037736	SINAPI	TANQUE DE ACO CARBONO NAO REVESTIDO, PARA TRANSPORTE DE AGUA COM CAPACIDADE DE 10 M3, COM BOMBA CENTRIFUGA POR TORNADA DE FORCA, VAZAO MAXIMA 75" M3H (INCLUI MONTAGEM, NAO INCLUI CAMINHACO)	Equipamento para Aquisição Permanente	UN	0,0000025	108.554,78		0,27		0,27	0,00%	155.440,06	100,08%
00045228	SINAPI	MARTELO DE BORRACHA PRETO 450 G, CABO DE MADEIRA 60" MM DE DIAMETRO	Material	UN	0,0044350	60,67		0,27		0,27	0,00%	155.440,33	100,08%
00045240	SINAPI	MARRETA DE ACO, DITAVADA, 500 G, COM CABO DE MADEIRA	Material	UN	0,0032704	71,00		0,23		0,23	0,00%	155.440,57	100,08%
00045255	SINAPI	SERROTE PROFISSIONAL EM ACO TEMPERADO 20", CABO DE MADEIRA	Material	UN	0,0022175	88,17		0,20		0,20	0,00%	155.440,76	100,08%
10579	ORSE	Chave de fenda chata 30 cm	Material	un	0,0044350	32,71		0,15		0,15	0,00%	155.440,91	100,08%
10578	ORSE	Formão grande	Material	un	0,0044350	25,91		0,11		0,11	0,00%	155.441,02	100,08%



PREFEITURA MUNICIPAL DE FRANCISCO MACEDO - PI

OBRA: CONSTRUÇÃO DE DUAS SALAS NA PROINFÂNCIA ANANIAS MARIA DE ALENCAR
LOCAL: MUNICÍPIO DE FRANCISCO MACEDO - PI

Bancos
SINAPI - 12/2025 - Piauí
ORSE - 11/2025 - Sergipe
SEINFRA - 028 - Ceará

B.D.I.
21,63%

Encargos Sociais
Não Desonerado:
Horista: 113,33%
Mensalista: 71,12%

		Curva ABC de Serviços								
Código	Banco	Descrição	Tipo	Und	Quant.	Valor Unit	Total	Peso (%)	Peso Acumulado (%)	
103332	SINAPI	ALVENARIA DE VEDAÇÃO DE BLOCOS CERÂMICOS FURADOS NA HORIZONTAL DE 9X14X19 CM (ESPESSURA 9 CM) E ARGAMASSA DE ASSENTAMENTO COM PREPARO EM BETONEIRA. AF_12/2021	Alvenaria de Vedação	m²	152,1	149,54	22.745,03	14,64	14,64	
87794	SINAPI	EMBOÇO OU MASSA ÚNICA EM ARGAMASSA TRAÇO 1:2:8. PREPARO MANUAL, APLICADA MANUALMENTE EM PANOS CEGOS DE FACHADA (SEM PRESENÇA DE VÃOS), ESPESSURA DE 25 MM. AF_09/2022	Massa Única Externa	m²	326,88	55,15	18.027,43	11,61	26,25	
92759	SINAPI	ARMAÇÃO DE PILAR OU VIGA DE ESTRUTURA CONVENCIONAL DE CONCRETO ARMADO UTILIZANDO AÇO CA-60 DE 5,0 MM - MONTAGEM. AF_06/2022	Armação para Estruturas de Concreto Armado	KG	642,6	15,90	10.217,34	6,58	32,83	
87246	SINAPI	REVESTIMENTO CERÂMICO PARA PISO COM PLACAS TIPO ESMALTADA DE DIMENSÕES 35X35 CM APLICADA EM AMBIENTES DE ÁREA MENOR QUE 5 M2. AF_02/2023 PE	Revestimentos Cerâmicos Internos	m²	103,25	86,78	8.960,04	5,77	38,60	
92541	SINAPI	TRAMA DE MADEIRA COMPOSTA POR RIPAS, CAIBROS E TERÇAS PARA TELHADOS DE ATÉ 2 ÁGUAS PARA TELHA CERÂMICA CAPA-CANAL, INCLUSO TRANSPORTE VERTICAL. AF_07/2019	Estrutura e Trama para Cobertura	m²	102,27	84,46	8.637,72	5,56	44,16	
87682	SINAPI	CONTRAPISO EM ARGAMASSA TRAÇO 1:4 (CIMENTO E AREIA), PREPARO MANUAL, APLICADO EM ÁREAS SECAS SOBRE LAJE, NÃO ADERIDO, ACABAMENTO NÃO REFORÇADO, ESPESSURA 4CM. AF_07/2021	Contrapiso	m²	103,25	65,69	6.782,49	4,37	48,53	
88497	SINAPI	EMASSAMENTO COM MASSA LÁTEX, APLICAÇÃO EM PAREDE, DUAS DEMÃOS, LIXAMENTO MANUAL. AF_04/2023	Pintura Interna	m²	304,2	20,31	6.178,30	3,98	52,51	
92455	SINAPI	MONTAGEM E DESMONTAGEM DE FÔRMA DE VIGA. ESCORAMENTO COM GARFO DE MADEIRA, PÉ-DIREITO SIMPLES, EM CHAPA DE MADEIRA RESINADA, 4 UTILIZAÇÕES. AF_09/2020	Fôrmas para Estruturas de Concreto Armado	m²	27,7	209,02	5.789,85	3,73	56,23	
96113	SINAPI	FORRO EM PLACAS DE GESSO, PARA AMBIENTES COMERCIAIS. AF_08/2023_PS	Forros	m²	103,25	55,86	5.767,55	3,71	59,95	
94201	SINAPI	TELHAMENTO COM TELHA CERÂMICA CAPA-CANAL, TIPO COLONIAL, COM ATÉ 2 ÁGUAS, INCLUSO TRANSPORTE VERTICAL. AF_07/2019	Telhamento para Cobertura	m²	102,27	53,92	5.514,40	3,55	63,50	
90777	SINAPI	ENGENHEIRO CIVIL DE OBRA JUNIOR COM ENCARGOS COMPLEMENTARES	Livro SINAPI: Cálculos e Parâmetros	H	25,0	160,19	4.004,75	2,58	66,08	
99059	SINAPI	LOCAÇÃO CONVENCIONAL DE OBRA, UTILIZANDO GABARITO DE TÁBUAS CORRIDAS PONTALETADAS A CADA 2,00M - 2 UTILIZAÇÕES. AF_03/2024	Locação de Obras	M	50,7	73,36	3.719,35	2,39	68,47	
103689	SINAPI	FORNECIMENTO E INSTALAÇÃO DE PLACA DE OBRA COM CHAPA GALVANIZADA E ESTRUTURA DE MADEIRA. AF_03/2022_PS	Sinalização Vertical Viária	m²	6,48	564,41	3.657,38	2,35	70,83	
104641	SINAPI	PINTURA LÁTEX ACRÍLICA ECONÔMICA, APLICAÇÃO MANUAL EM PAREDES, DUAS DEMÃOS. AF_04/2023	Pintura Interna	m²	304,2	11,10	3.376,62	2,17	73,00	
102487	SINAPI	CONCRETO CICLOPICO FCK = 15MPA, 30% PEDRA DE MÃO EM VOLUME REAL, INCLUSIVE LANÇAMENTO. AF_05/2021	Produção de Concreto	m³	3,05	953,75	2.908,94	1,87	74,87	
103334	SINAPI	ALVENARIA DE VEDAÇÃO DE BLOCOS CERÂMICOS FURADOS NA HORIZONTAL DE 14X9X19 CM (ESPESSURA 14 CM, BLOCO DEITADO) E ARGAMASSA DE ASSENTAMENTO COM PREPARO EM BETONEIRA. AF_12/2021	Alvenaria de Vedação	m²	15,21	182,45	2.775,06	1,79	76,66	
92762	SINAPI	ARMAÇÃO DE PILAR OU VIGA DE ESTRUTURA CONVENCIONAL DE CONCRETO ARMADO UTILIZANDO AÇO CA-50 DE 10,0 MM - MONTAGEM. AF_06/2022	Armação para Estruturas de Concreto Armado	KG	214,2	12,16	2.604,67	1,68	78,34	
88494	SINAPI	EMASSAMENTO COM MASSA LÁTEX, APLICAÇÃO EM TETO, UMA DEMÃO, LIXAMENTO MANUAL. AF_04/2023	Pintura Interna	m²	103,25	24,68	2.548,21	1,64	79,98	
94570	SINAPI	JANELA DE ALUMÍNIO DE CORRER COM 2 FOLHAS PARA VIDROS (VIDROS INCLUSOS), BATENTE/ REQUADRO 6 A 14 CM, ACABAMENTO COM ACETATO OU BRILHANTE, FIXAÇÃO COM PARAFUSO, SEM GUARNIÇÃO/ ALIZAR, DIMENSÕES 100X120 CM, VEDAÇÃO COM SILICONE, EXCLUSIVE CONTRAMARCO - FORNECIMENTO E INSTALAÇÃO. AF_11/2024	Esquadrias - Janelas	m²	6,6	364,09	2.402,99	1,55	81,53	
96620	SINAPI	LASTRO DE CONCRETO MAGRO, APLICADO EM PISOS, LAJES SOBRE SOLO OU RADIEIS. AF_01/2024	Lastro	m²	2,07	1.125,30	2.329,37	1,50	83,03	
91333	SINAPI	KIT DE PORTA DE MADEIRA FRISADA, SEMI-OCA (LEVE OU MÉDIA), PADRÃO POPULAR, 80X210CM, ESPESSURA DE 3,5CM, ITENS INCLUSOS: DOBRADIÇAS, MONTAGEM E INSTALAÇÃO DO BATENTE, SEM FECHADURA - FORNECIMENTO E INSTALAÇÃO. AF_12/2019	Esquadrias - Portas	UN	2,0	1.069,71	2.139,42	1,38	84,40	
9078	ORSE	Calha em chapa de alumínio, desenvolvimento 80 cm	Complementos	m	12,3	168,99	2.078,58	1,34	85,74	
87879	SINAPI	CHAPISCO APLICADO EM ALVENARIAS E ESTRUTURAS DE CONCRETO INTERNAS, COM COLHER DE PEDREIRO. ARGAMASSA TRAÇO 1:3 COM PREPARO EM BETONEIRA 400L. AF_10/2022	Chapisco	m²	326,88	5,87	1.918,79	1,24	86,98	
92419	SINAPI	MONTAGEM E DESMONTAGEM DE FÔRMA DE PILARES RETANGULARES E ESTRUTURAS SIMILARES, PÉ-DIREITO SIMPLES, EM CHAPA DE MADEIRA COMPENSADA RESINADA, 4 UTILIZAÇÕES. AF_09/2020	Fôrmas para Estruturas de Concreto Armado	m²	16,2	111,10	1.799,82	1,16	88,14	
C0054	SEINFRA	ALVENARIA DE EMBASAMENTO DE PEDRA ARGAMASSADA	0	m³	2,3	769,71	1.770,33	1,14	89,28	
102233	SINAPI	PINTURA IMUNIZANTE PARA MADEIRA, 1 DEMÃO. AF_01/2021	Pintura em Madeira	m²	105,63	15,39	1.625,65	1,05	90,32	
96622	SINAPI	LASTRO COM MATERIAL GRANULAR, APLICADO EM PISOS OU LAJES SOBRE SOLO, ESPESSURA DE *5 CM*. AF_01/2024	Lastro	m³	3,09	525,05	1.622,40	1,04	91,37	
88485	SINAPI	FUNDO SELADOR ACRÍLICO, APLICAÇÃO MANUAL EM PAREDE, UMA DEMÃO. AF_04/2023	Pintura Interna	m²	304,2	4,83	1.469,29	0,95	92,31	
104639	SINAPI	PINTURA LÁTEX ACRÍLICA ECONÔMICA, APLICAÇÃO MANUAL EM TETO, DUAS DEMÃOS. AF_04/2023	Pintura Interna	m²	103,25	13,91	1.436,21	0,92	93,24	
90776	SINAPI	ENCARREGADO GERAL COM ENCARGOS COMPLEMENTARES	Livro SINAPI: Cálculos e Parâmetros	H	30,0	46,73	1.401,90	0,90	94,14	
103675	SINAPI	CONCRETAGEM DE VIGAS E LAJES, FCK=25 MPA, PARA LAJES MACIÇAS OU NERVURADAS COM USO DE BOMBA - LANÇAMENTO, ADENSAMENTO E ACABAMENTO. AF_02/2022 PS	Concretagem para Estruturas de Concreto Armado	m³	1,53	873,15	1.335,92	0,86	95,00	
90767	SINAPI	APONTADOR OU APROPRIADOR COM ENCARGOS COMPLEMENTARES	Livro SINAPI: Cálculos e Parâmetros	H	30,0	31,83	954,90	0,61	95,61	
105024	SINAPI	VERGA MOLDADA IN LOCO EM CONCRETO, ESPESSURA DE *10* CM. AF_03/2024	Vergas, contravergas e fixação de alvenaria	M	12,0	63,98	767,76	0,49	96,11	
91835	SINAPI	ELETRODUTO FLEXÍVEL CORRUGADO REFORÇADO, PVC, DN 25 MM (3/4"), PARA CIRCUITOS TERMINAIS, INSTALADO EM FORRO - FORNECIMENTO E INSTALAÇÃO. AF_03/2023	Instalações Elétricas - Eletrodutos Embutidos, Cabos, Caixas, Tomadas e Interruptores	M	30,2	24,97	754,09	0,49	96,59	
88649	SINAPI	RODAPÉ CERÂMICO DE 7CM DE ALTURA COM PLACAS TIPO ESMALTADA DE DIMENSÕES 45X45CM. AF_02/2023	Revestimentos Cerâmicos Internos	M	59,2	11,24	665,41	0,43	97,02	
293	ORSE	Rufo em chapa de zinco, larg = 30,0cm	Complementos	m	17,0	36,91	627,47	0,40	97,43	
88484	SINAPI	FUNDO SELADOR ACRÍLICO, APLICAÇÃO MANUAL EM TETO, UMA DEMÃO. AF_04/2023	Pintura Interna	m²	103,25	5,98	617,44	0,40	97,82	



PREFEITURA MUNICIPAL DE FRANCISCO MACEDO - PI

OBRA: CONSTRUÇÃO DE DUAS SALAS NA PROINFÂNCIA ANANIAS MARIA DE ALENCAR
LOCAL: MUNICÍPIO DE FRANCISCO MACEDO - PI

Bancos
SINAPI - 12/2025 - Piauí
ORSE - 11/2025 - Sergipe
SEINFRA - 028 - Ceará

B.D.I.
21,63%

Encargos Sociais
Não Desonerado:
Horista: 113,33%
Mensalista: 71,12%

Curva ABC de Serviços

101875	SINAPI	QUADRO DE DISTRIBUIÇÃO DE ENERGIA EM CHAPA DE AÇO GALVANIZADO, DE EMBUTIR, COM BARRAMENTO TRIFÁSICO, PARA 12 DISJUNTORES DIN 100A - FORNECIMENTO E INSTALAÇÃO. AF_07/2025	Instalações Elétricas - Quadros, Cabos, Disjuntores, Contadores e Barramentos Blindados	UN	1,0	552,94	552,94	0,36	98,18
91926	SINAPI	CABO DE COBRE FLEXÍVEL ISOLADO, 2,5 MM², ANTI-CHAMA 450/750 V, PARA CIRCUITOS TERMINAIS - FORNECIMENTO E INSTALAÇÃO. AF_03/2023	Instalações Elétricas - Eletrodutos Embutidos, Cabos, Caixas, Tomadas e Interruptores	M	90,0	5,79	521,10	0,34	98,52
96619	SINAPI	LASTRO DE CONCRETO MAGRO, APLICADO EM BLOCOS DE COROAMENTO OU SAPATAS, ESPESSURA DE 5 CM. AF_01/2024	Lastro	m²	7,6	59,89	455,16	0,29	98,81
91996	SINAPI	TOMADA MÉDIA DE EMBUTIR (1 MÓDULO), 2P+T 10 A, INCLUINDO SUPORTE E PLACA - FORNECIMENTO E INSTALAÇÃO. AF_03/2023	Instalações Elétricas - Eletrodutos Embutidos, Cabos, Caixas, Tomadas e Interruptores	UN	8,0	45,65	365,20	0,24	99,04
2450	ORSE	Limpeza geral	Limpeza	m²	103,25	3,25	335,56	0,22	99,26
103669	SINAPI	CONCRETAGEM DE PILARES, FCK = 25 MPA, COM USO DE BALDES - LANÇAMENTO, ADENSAMENTO E ACABAMENTO. AF_02/2022	Concretagem para Estruturas de Concreto Armado	m³	0,26	1.232,00	320,32	0,21	99,47
93358	SINAPI	ESCAVAÇÃO MANUAL DE VALA. AF_09/2024	Escavação de Valas	m³	3,05	104,44	318,54	0,21	99,67
91981	SINAPI	INTERRUPTOR BIPOLAR (1 MÓDULO), 10A/250V, INCLUINDO SUPORTE E PLACA - FORNECIMENTO E INSTALAÇÃO. AF_03/2023	Instalações Elétricas - Eletrodutos Embutidos, Cabos, Caixas, Tomadas e Interruptores	UN	2,0	65,80	131,60	0,08	99,76
93382	SINAPI	REATERRO MANUAL DE VALAS, COM COMPACTADOR DE SOLOS DE PERCUSSÃO. AF_08/2023	Aterro e Reaterro de Valas	m³	3,05	31,33	95,56	0,06	99,82
106027	SINAPI	DISPOSITIVO DPS 20KA-175V OU 275V - FORNECIMENTO E INSTALAÇÃO. AF_07/2025	Instalações Elétricas - Quadros, Cabos, Disjuntores, Contadores e Barramentos	UN	1,0	86,32	86,32	0,06	99,87
97610	SINAPI	LÂMPADA COMPACTA DE LED 10 W, BASE E27 - FORNECIMENTO E INSTALAÇÃO. AF_09/2024	Iluminação Predial e Monitoramento	UN	4,0	15,92	63,68	0,04	99,91
105030	SINAPI	CONTRAVERGA MOLDADA IN LOCO EM CONCRETO, ESPESSURA DE *10* CM. AF_03/2024	Vergas, contravergas e fixação de alvenaria	M	1,2	50,16	60,19	0,04	99,95
101616	SINAPI	PREPARO DE FUNDO DE VALA COM LARGURA MENOR QUE 1,5 M (ACERTO DO SOLO NATURAL). AF_08/2020	Escoramento e Preparo de Fundo de Valas	m²	7,6	7,70	58,52	0,04	99,99
93654	SINAPI	DISJUNTOR MONOPOLAR TIPO DIN, CORRENTE NOMINAL DE 16A - FORNECIMENTO E INSTALAÇÃO. AF_07/2025	Instalações Elétricas - Quadros, Cabos, Disjuntores, Contadores e Barramentos	UN	1,0	13,78	13,78	0,01	100,00



Anotação de Responsabilidade Técnica - ART
Lei nº 6.496, de 7 de dezembro de 1977

CREA-PI

**ART de Obra ou Serviço
1920260008768**

Conselho Regional de Engenharia e Agronomia do Piauí

1. Responsável Técnico

JORGE LUIS SAMPAIO DA CUNHA

Título profissional: **Engenheiro Civil**

Empresa Contratada: **NORTEPLAN LTDA**

RNP: **1922633992**

Registro: **44521**

Registro: **0000042940EMPI**

2. Dados do Contrato

Contratante: **MUNICIPIO DE FRANCISCO MACEDO**

CPF/CNPJ: **01612577000117**

Logradouro: **RUA PROF GERALDO M DE ALENCAR**

Nº: **S/N**

Complemento:

Bairro: **CENTRO**

Cidade: **FRANCISCO MACEDO**

UF: **PI**

CEP: **64683-000**

Contrato: **Sem número**

celebrado em **27/01/2026**

Vinculado à ART:

Valor: R\$ **500,00**

Tipo de Contratante: **PESSOA JURÍDICA DE DIREITO PÚBLICO**

Ação Institucional:

3. Dados da Obra/Serviço

Logradouro: **SEDE**

Nº: **S/N**

Complemento:

Bairro:

Cidade: **Francisco Macedo**

UF: **PI**

CEP: **64683-000**

Data de Início: **20/03/2026**

Previsão de Término: **20/03/2027**

Coordenadas Geográficas: **-7.333661, -40.790652**

Finalidade: **INFRA-ESTRUTURA**

Código:

Proprietário: **MUNICIPIO DE FRANCISCO MACEDO**

CPF/CNPJ: **01612577000117**

4. Atividade Técnica

ELABORAÇÃO

Quantidade

Unidade

ELABORAÇÃO DE ORÇAMENTO DE EDIFICAÇÃO DE ALVENARIA

1,0000

unidade

ELABORAÇÃO DE ORÇAMENTO DE ESTRUTURA DE CONCRETO ARMADO

1,0000

unidade

ELABORAÇÃO DE ORÇAMENTO DE INSTALAÇÕES ELÉTRICAS EM BAIXA TENSÃO PARA FINS COMERCIAIS

1,0000

unidade

PROJETO DE EDIFICAÇÃO DE ALVENARIA

1,0000

unidade

PROJETO DE ESTRUTURA DE CONCRETO ARMADO

1,0000

unidade

PROJETO DE INSTALAÇÕES ELÉTRICAS EM BAIXA TENSÃO PARA FINS COMERCIAIS

1,0000

unidade

Após a conclusão das atividades técnicas o profissional deverá proceder a baixa desta ART

5. Observações

ELABORAÇÃO DE PROJETO E ORÇAMENTO PARA A AMPLIAÇÃO DE DUAS SALAS NA UNIDADE PROINFÂNCIA ANANIAS MARIA DE ALENCAR, LOCALIZADA NA SEDE DO MUNICÍPIO DE FRANCISCO MACEDO - PI, COMPREENDENDO MEMORIAL DESCRITIVO, RELATÓRIO FOTOGRÁFICO, ESPECIFICAÇÕES TÉCNICAS, PLANILHA ORÇAMENTÁRIA, COMPOSIÇÕES DE CUSTO UNITÁRIO, CRONOGRAMA FÍSICO-FINANCEIRO E DESENHOS GRÁFICOS, INCLUINDO PROJETO ARQUITETÔNICO, PROJETO DE AMPLIAÇÃO E ADEQUAÇÃO, PROJETO DE INSTALAÇÕES ELÉTRICAS, BEM COMO AS ADEQUAÇÕES NECESSÁRIAS À SEGURANÇA, CONFORTO, FUNCIONALIDADE E ATENDIMENTO ÀS NORMAS VIGENTES DA EDIFICAÇÃO.

6. Declarações

Acessibilidade: Declaro atendimento às regras de acessibilidade previstas nas normas técnicas da ABNT, na legislação específica e no Decreto nº 5.296, de 2 de dezembro de 2004.



Anotação de Responsabilidade Técnica - ART
Lei nº 6.496, de 7 de dezembro de 1977
Conselho Regional de Engenharia e Agronomia do Piauí

CREA-PI

ART de Obra ou Serviço
1920260008768

1. Responsável Técnico

JORGE LUIS SAMPAIO DA CUNHA

Título profissional: **Engenheiro Civil**

Empresa Contratada: **NORTEPLAN LTDA**

RNP: **1922633992**

Registro: **44521**

Registro: **0000042940EMPI**

7. Entidade de Classe

Nenhuma

8. Assinaturas

Declaro serem verdadeiras as informações acima

TERESINA - PI, 30 de Janeiro de 2026
Local Data



Documento assinado eletronicamente com
credenciais de login e senha por:
JORGE LUIS SAMPAIO DA CUNHA
RNP: 1922633992
Data: 05/02/26 10:59

JORGE LUIS SAMPAIO DA CUNHA - CPF: 08268505370

MUNICIPIO DE FRANCISCO MACEDO - CPF/CNPJ: 01612577000117

9. Informações

- A ART é válida somente quando quitada, mediante apresentação do comprovante do pagamento ou conferência no site do Crea-PI.
- A autenticidade deste documento pode ser verificada no site www.crea-pi.org.br ou www.confea.org.br
- A guarda da via assinada da ART será de responsabilidade do profissional e do contratante com o objetivo de documentar o vínculo contratual.



www.crea-pi.org.br art@crea-pi.org.br
tel: (86)2107-9292

