



MEMORIAL DESCRITIVO E TÉCNICO

OBRA: Execução de Estrutura Metálica para Cobertura de Estacionamento com Preparação para Sistema Fotovoltaico

CONTRATANTE: Município de Juazeiro do Piauí – PI

CNPJ: 01.612.582/0001-20

VALOR GLOBAL: R\$ 127.789,97

1. OBJETO

O presente Memorial Descritivo e Técnico estabelece os critérios, especificações e procedimentos para a **contratação de empresa especializada para fornecimento, fabricação, transporte, montagem e instalação de estrutura metálica destinada à cobertura de estacionamento**, incluindo todos os elementos estruturais e acessórios necessários.

A estrutura será dimensionada para suportar **cargas permanentes, acidentais e ações ambientais**, com previsão de **carga adicional proveniente de sistema fotovoltaico**, assegurando desempenho estrutural, estabilidade global, durabilidade e segurança operacional.

2. ADMINISTRAÇÃO DA OBRA

2.1 Gestão Técnica e Execução

A contratada será responsável pela gestão integral da obra, compreendendo:

- Planejamento executivo e sequenciamento construtivo;
- Mobilização de equipe técnica e operacional;
- Compatibilização de projetos;
- Controle de produtividade e prazos.

2.2 Responsabilidade Técnica

- A execução deverá ocorrer sob supervisão de profissional legalmente habilitado;
- Emissão de ART de execução;
- Atendimento às normas técnicas vigentes.

2.3 Normas Técnicas Aplicáveis

- ABNT NBR 8800 – Projeto e execução de estruturas de aço;
- ABNT NBR 14762 – Estruturas de perfis formados a frio;
- ABNT NBR 6120 – Ações para cálculo de estruturas;
- ABNT NBR 6123 – Ações do vento;
- ABNT NBR 6122 – Fundações;
- Normas AWS para procedimentos de soldagem.



2.4 Segurança do Trabalho

- Atendimento integral às NR-18, NR-10 e NR-35;
- Implementação de medidas de controle de risco;
- Uso obrigatório de EPIs e EPCs;
- Controle rigoroso de atividades em altura e soldagem.

3. SERVIÇOS PRELIMINARES

Considerando que o terreno já se encontra devidamente limpo e desobstruído, os serviços preliminares serão restritos às atividades técnicas de implantação.

3.1 Locação Topográfica

- Implantação dos eixos estruturais conforme projeto executivo;
- Marcação dos pontos de apoio (bases dos pilares);
- Conferência de alinhamento, esquadro e nivelamento.

3.2 Organização do Canteiro

- Definição de áreas de apoio para montagem;
- Estocagem adequada dos perfis metálicos;
- Instalação de equipamentos de soldagem e montagem;
- Sinalização de segurança da área de intervenção.

4. FUNDAÇÕES E BASES

4.1 Generalidades

As fundações serão executadas com a finalidade de garantir a adequada transferência de cargas ao solo, evitando recalques diferenciais e assegurando estabilidade estrutural.

4.2 Escavações

- Execução conforme dimensões definidas em projeto;
- Regularização e compactação do fundo da escavação;
- Controle de cotas e níveis.

4.3 Concretagem dos Blocos de Fundação

- Concreto estrutural com resistência característica compatível com o projeto;
- Lançamento contínuo com adensamento mecânico;
- Cura úmida controlada para evitar fissuração.

4.4 Chumbadores Metálicos



- Instalação de chumbadores de ancoragem previamente à cura final do concreto;
- Garantia de posicionamento geométrico rigoroso (prumo, alinhamento e nível);
- Fixação adequada para recebimento dos pilares metálicos.

5. ESTRUTURA METÁLICA

5.1 Caracterização Estrutural

A estrutura metálica será composta por sistema portante formado por pilares, vigas e elementos de contraventamento, projetados para resistir às ações atuantes e garantir estabilidade global.

5.2 Materiais Estruturais

Serão empregados perfis metálicos em aço estrutural, incluindo:

- Perfil chapa “U” dobrada enrijecida 75x40x3,04 mm;
- Perfil UDC simples 75 x 38 x 2,65 mm;
- Cantoneiras de abas iguais com espessura mínima de 1/8”;
- Chapas de ligação e enrijecimento;
- Consumíveis de soldagem (eletrodos revestidos ou arame para processo MIG/MAG).

Todos os materiais deverão atender às especificações normativas e possuir rastreabilidade e qualidade compatível com uso estrutural.

5.3 Fabricação da Estrutura

- Corte térmico ou mecânico dos perfis conforme detalhamento;
- Execução de dobras e ajustes geométricos;
- Preparação de bordas para soldagem;
- Montagem prévia de subconjuntos estruturais;
- Inspeção dimensional e verificação de tolerâncias.

5.4 Ligações Soldadas

Todas as ligações estruturais serão executadas predominantemente por **processo de soldagem**, devendo atender aos seguintes requisitos:

- Procedimentos conforme normas AWS (American Welding Society);
- Preparação adequada das superfícies (remoção de óxidos, graxas e impurezas);
- Execução por soldadores qualificados;



- Controle de parâmetros de soldagem (corrente, tensão, velocidade);
- Execução de cordões contínuos, sem descontinuidades;
- Inspeção visual e, quando necessário, ensaios não destrutivos.

As soldas deverão garantir:

- Resistência mecânica equivalente ou superior ao elemento base;
- Continuidade estrutural;
- Ausência de defeitos críticos (trincas, porosidade excessiva, falta de fusão).

5.5 Montagem em Campo

- Posicionamento dos pilares sobre os chumbadores;
- Fixação inicial e alinhamento;
- Montagem sequencial de vigas e treliças;
- Execução das soldas de campo;
- Verificação de prumo, nível e alinhamento global.

5.6 Sistema de Contraventamento

- Instalação de elementos de rigidez (diagonais e travamentos);
- Garantia de estabilidade frente a esforços horizontais (vento);
- Redução de deslocamentos excessivos.

5.7 Proteção Anticorrosiva

- Limpeza mecânica das superfícies metálicas (escovamento ou jateamento);
- Aplicação de fundo anticorrosivo (primer);
- Aplicação de pintura de acabamento;
- Garantia de proteção contra agentes atmosféricos e corrosão.

5.8 Controle Tecnológico e Inspeção

- Verificação das dimensões e alinhamentos;
- Inspeção das soldas executadas;
- Controle da qualidade da pintura;
- Aceitação final condicionada à conformidade com projeto e normas.



ESTADO DO PIAUÍ
PREFEITURA MUNICIPAL DE JUAZEIRO DO PIAUÍ
CNPJ: 01.612.582/0001-20
Av. São Francisco, S/N-Centro – CEP: 64.343.000
Fone: 0(86) 3253-0131
E-mail: prefeituradojuazeiropi@hotmail.com



6. CONSIDERAÇÕES FINAIS

- A execução deverá obedecer rigorosamente aos projetos e normas técnicas aplicáveis;
- Todos os serviços deverão ser realizados com mão de obra qualificada;
- A estrutura deverá apresentar desempenho estrutural adequado às condições de uso;
- Deverá ser garantida durabilidade, segurança e estabilidade global;
- O valor total da obra é de **R\$ 127.789,97**, compreendendo todos os custos diretos e indiretos.



Engenheiro Civil
João Ferreira Lima Neto
RN: 1921475293



PREFEITURA MUNICIPAL DE JUAZEIRO DO PIAUÍ
CNPJ: 01.612.582/0001-20



Obra

Contratação de empresa especializada para fornecimento e execução de estrutura metálica destinada à cobertura de estacionamento, compreendendo fabricação, transporte, montagem e instalação no local indicado, incluindo pilares, vigas, treliças, elementos de fixação, pintura de proteção anticorrosiva e demais componentes necessários para garantir estabilidade, resistência e durabilidade da estrutura

Bancos

SINAPI - 01/2026 - Piauí
SBC - 03/2026 - Piauí
ORSE - 12/2025 - Sergipe
SEINFRA - 028 - Ceará

B.D.I.
26,0%

Encargos Sociais

Não Desonerado:
embutido nos preços unitário dos insumos de mão de obra, de acordo com as bases.

Planilha Orçamentária Resumida

Item	Descrição	Quant.	Total	Peso (%)
1	ADMINISTRAÇÃO DE OBRA	1	16.155,80	12,64 %
2	SERVIÇOS PRELIMINARES	1	12.480,49	9,77 %
3	FUNDAÇÃO E BASES	1	17.592,18	13,77 %
4	ESTRUTURA METALICA	1	81.561,50	63,82 %

Total sem BDI
Total do BDI
Total Geral

101.429,16
26.360,81
127.789,97

Engenheiro Civil
João Ferreira Lima Neto
RN: 1921475293

PREFEITURA MUNICIPAL DE JUAZEIRO DO PIAUÍ
CNPJ: 01.612.582/0001-20



Obra

Contratação de empresa especializada para fornecimento e execução de estrutura metálica destinada à cobertura de estacionamento, compreendendo fabricação, transporte, montagem e instalação no local indicado, incluindo pilares, vigas, treliças, elementos de fixação, pintura de proteção anticorrosiva e demais componentes necessários para garantir estabilidade, resistência e durabilidade da estrutura

Bancos

SINAPI - 01/2026 - Piauí
SBC - 03/2026 - Piauí
ORSE - 12/2025 - Sergipe
SEINFRA - 028 - Ceará

B.D.I.

26,0%

Encargos Sociais

Não Desonerado: embutido nos preços unitário dos insumos de mão de obra, de acordo com as bases.

Orçamento Sintético

Item	Código	Banco	Descrição	Und	Quant.	Valor Unit	Valor Unit com BDI	Total	Peso (%)
1			ADMINISTRAÇÃO DE OBRA		1		16.155,80	16.155,80	12,64 %
1.1	90777	SINAPI	ENGENHEIRO CIVIL DE OBRA JUNIOR COM ENCARGOS COMPLEMENTARES	H	50	141,05	177,72	8.886,00	6,95 %
1.2	90776	SINAPI	ENCARREGADO GERAL COM ENCARGOS COMPLEMENTARES	H	100	41,12	51,81	5.181,00	4,05 %
1.3	90781	SINAPI	TOPOGRAFO COM ENCARGOS COMPLEMENTARES	H	40	41,45	52,22	2.088,80	1,63 %
2			SERVIÇOS PRELIMINARES		1		12.480,49	12.480,49	9,77 %
2.1	105009	SINAPI	LOCAÇÃO CONVENCIONAL DE OBRA, UTILIZANDO GABARITO DE TÁBUAS CORRIDAS PONTALETADAS A CADA 1,50M - 2 UTILIZAÇÕES. AF_03/2024	M	65,35	76,47	96,35	6.296,47	4,93 %
2.2	012689	SBC	MOBILIZACAO E DESMOBILIZACAO DE CANTEIRO	UN	1	4.622,37	5.824,18	5.824,18	4,56 %
2.3	JUA - 01	Próprio	ANOTAÇÃO DE RESPONSABILIDADE TECNICA	UN	1	285,59	359,84	359,84	0,28 %
3			FUNDAÇÃO E BASES		1		17.592,18	17.592,18	13,77 %
3.1	93358	SINAPI	ESCAVAÇÃO MANUAL DE VALA. AF_09/2024	m³	8,25	93,59	117,92	972,84	0,76 %
3.2	94965	SINAPI	CONCRETO FCK = 25MPA, TRAÇO 1:2,3:2,7 (EM MASSA SECA DE CIMENTO/ AREIA MÉDIA/ BRITA 1) - PREPARO MECÂNICO COM BETONEIRA 400 L. AF_05/2021	m³	8,25	704,96	888,24	7.327,98	5,73 %
3.3	96545	SINAPI	ARMAÇÃO DE BLOCO UTILIZANDO AÇO CA-50 DE 8 MM - MONTAGEM. AF_01/2024	KG	150	15,57	19,61	2.941,50	2,30 %
3.4	92269	SINAPI	FABRICAÇÃO DE FÔRMA PARA PILARES E ESTRUTURAS SIMILARES, EM MADEIRA SERRADA, E=25 MM. AF_09/2020	m²	33	152,72	192,42	6.349,86	4,97 %
4			ESTRUTURA METALICA		1		81.561,50	81.561,50	63,82 %
4.1	031889	SBC	PERFIL CHAPA "U" DOBRADA ENRIJECIDA 75x40x3,04mm(3,85kg/m)	KG	1695,5	9,12	11,49	19.481,29	15,24 %
4.2	1735	ORSE	Perfil Aço, U Dobrado de chapa - UDC simples - 75 x 38 x 2,65 mm (3,01 kg/m)	m	975,6	26,08	32,86	32.058,21	25,09 %
4.3	00004777/SI	ORSE	Cantoneira aco abas iguais (qualquer bitola), espessura entre 1/8" e 1/4"	kg	100	8,02	10,10	1.010,00	0,79 %

PREFEITURA MUNICIPAL DE JUAZEIRO DO PIAUÍ
CNPJ: 01.612.582/0001-20

4.4	00038140	SINAPI	DISCO DE CORTE DIAMANTADO SEGMENTADO, DIAMETRO DE *110* MM, FURO DE 20 MM	UN	30	45,66	57,53	1.725,90	1,35 %
4.5	00007307	SINAPI	FUNDO ANTICORROSIVO PARA METAIS FERROSOS (ZARCAO)	L	70	41,26	51,98	3.638,60	2,85 %
4.6	2306	ORSE	Pintura de acabamento com aplicação de 02 demãos de esmalte sintético sobre superfícies metálicas - R1	m²	300	21,76	27,41	8.223,00	6,43 %
4.7	88315	SINAPI	SERRALHEIRO COM ENCARGOS COMPLEMENTARES	H	200	29,26	36,86	7.372,00	5,77 %
4.8	88251	SINAPI	AUXILIAR DE SERRALHEIRO COM ENCARGOS COMPLEMENTARES	H	200	24,09	30,35	6.070,00	4,75 %
4.9	00010999	SINAPI	ELETRODO REVESTIDO AWS - E6013, DIAMETRO IGUAL A 4,00 MM	KG	50	31,47	39,65	1.982,50	1,55 %

Total sem BDI **101.429,16**
Total do BDI **26.360,81**
Total Geral **127.789,97**

Engenheiro Civil
João Ferreira Lima Neto
RN: 1921475293

PREFEITURA MUNICIPAL DE JUAZEIRO DO PIAUÍ
CNPJ: 01.612.582/0001-20



Composições Analíticas com Preço Unitário

Contratação de empresa especializada para fornecimento e execução de estrutura metálica destinada à cobertura de estacionamento, compreendendo fabricação, transporte, montagem e instalação no local indicado, incluindo pilares, vigas, treliças, elementos de fixação, pintura de proteção anticorrosiva e demais componentes necessários para garantir estabilidade, resistência e durabilidade da estrutura

Bancos

SINAPI - 01/2026 - Piauí
SBC - 03/2026 - Piauí
ORSE - 12/2025 - Sergipe
SEINFRA - 028 - Ceará

B.D.I.

26,0%

Encargos Sociais

Não Desonerado: embutido nos preços unitário dos insumos de mão de obra, de acordo com as bases.

Composições Analíticas com Preço Unitário

Composições Principais

1.1	Código	Banco	Descrição	Tipo	Und	Quant.	Valor Unit	Total		
Composição	90777	SINAPI	ENGENHEIRO CIVIL DE OBRA JUNIOR COM ENCARGOS COMPLEMENTARES	Livro SINAPI: Cálculos e Parâmetros	H	1,0000000	141,05	141,05		
Composição Auxiliar	95402	SINAPI	CURSO DE CAPACITAÇÃO PARA ENGENHEIRO CIVIL DE OBRA JÚNIOR (ENCARGOS COMPLEMENTARES) - HORISTA	Livro SINAPI: Cálculos e Parâmetros	H	1,0000000	1,97	1,97		
Insumo	00037372	SINAPI	EXAMES - HORISTA (COLETADO CAIXA - ENCARGOS COMPLEMENTARES)	Encargos Complementares	H	1,0000000	1,42	1,42		
Insumo	00002706	SINAPI	ENGENHEIRO CIVIL DE OBRA JUNIOR (HORISTA)	Mão de Obra	H	1,0000000	133,89	133,89		
Insumo	00043486	SINAPI	EPI - FAMILIA ENGENHEIRO CIVIL - HORISTA (ENCARGOS COMPLEMENTARES - COLETADO CAIXA)	Encargos Complementares	H	1,0000000	1,13	1,13		
Insumo	00037373	SINAPI	SEGURO - HORISTA (COLETADO CAIXA - ENCARGOS COMPLEMENTARES)	Encargos Complementares	H	1,0000000	0,11	0,11		
Insumo	00043462	SINAPI	FERRAMENTAS - FAMILIA ENGENHEIRO CIVIL - HORISTA (ENCARGOS COMPLEMENTARES - COLETADO CAIXA)	Encargos Complementares	H	1,0000000	0,04	0,04		
Insumo	00037370	SINAPI	ALIMENTACAO - HORISTA (COLETADO CAIXA - ENCARGOS COMPLEMENTARES)	Encargos Complementares	H	1,0000000	2,49	2,49		
					MO sem LS =>	135,86	LS =>	0,00	MO com LS =>	135,86
					Valor do BDI =>	36,67			Valor com BDI =>	177,72
1.2	Código	Banco	Descrição	Tipo	Und	Quant.	Valor Unit	Total		
Composição	90776	SINAPI	ENCARREGADO GERAL COM ENCARGOS COMPLEMENTARES	Livro SINAPI: Cálculos e Parâmetros	H	1,0000000	41,12	41,12		
Composição Auxiliar	95401	SINAPI	CURSO DE CAPACITAÇÃO PARA ENCARREGADO GERAL (ENCARGOS COMPLEMENTARES) - HORISTA	Livro SINAPI: Cálculos e Parâmetros	H	1,0000000	0,72	0,72		
Insumo	00037371	SINAPI	TRANSPORTE - HORISTA (COLETADO CAIXA - ENCARGOS COMPLEMENTARES)	Encargos Complementares	H	1,0000000	0,48	0,48		
Insumo	00043487	SINAPI	EPI - FAMILIA ENCARREGADO GERAL - HORISTA (ENCARGOS COMPLEMENTARES - COLETADO CAIXA)	Encargos Complementares	H	1,0000000	1,57	1,57		
Insumo	00037372	SINAPI	EXAMES - HORISTA (COLETADO CAIXA - ENCARGOS COMPLEMENTARES)	Encargos Complementares	H	1,0000000	1,42	1,42		
Insumo	00004083	SINAPI	ENCARREGADO GERAL DE OBRAS (HORISTA)	Mão de Obra	H	1,0000000	34,16	34,16		
Insumo	00037370	SINAPI	ALIMENTACAO - HORISTA (COLETADO CAIXA - ENCARGOS COMPLEMENTARES)	Encargos Complementares	H	1,0000000	2,49	2,49		
Insumo	00037373	SINAPI	SEGURO - HORISTA (COLETADO CAIXA - ENCARGOS COMPLEMENTARES)	Encargos Complementares	H	1,0000000	0,11	0,11		

PREFEITURA MUNICIPAL DE JUAZEIRO DO PIAUÍ
CNPJ: 01.612.582/0001-20

Insumo	00043463	SINAPI	FERRAMENTAS - FAMILIA ENCARREGADO GERAL - HORISTA (ENCARGOS COMPLEMENTARES - COLETADO CAIXA)	Encargos Complementares	H	1,0000000	0,17	0,17		
				MO sem LS =>		34,88	LS =>	0,00	MO com LS =>	34,88
				Valor do BDI =>		10,69			Valor com BDI =>	51,81

1.3	Código	Banco	Descrição	Tipo	Und	Quant.	Valor Unit	Total		
Composição	90781	SINAPI	TOPOGRAFO COM ENCARGOS COMPLEMENTARES	Livro SINAPI: Cálculos e Parâmetros	H	1,0000000	41,45	41,45		
Composição Auxiliar	95406	SINAPI	CURSO DE CAPACITAÇÃO PARA TOPÓGRAFO (ENCARGOS COMPLEMENTARES) - HORISTA	Livro SINAPI: Cálculos e Parâmetros	H	1,0000000	0,29	0,29		
Insumo	00043493	SINAPI	EPI - FAMILIA TOPOGRAFO - HORISTA (ENCARGOS COMPLEMENTARES - COLETADO CAIXA)	Encargos Complementares	H	1,0000000	0,92	0,92		
Insumo	00037370	SINAPI	ALIMENTACAO - HORISTA (COLETADO CAIXA - ENCARGOS COMPLEMENTARES)	Encargos Complementares	H	1,0000000	2,49	2,49		
Insumo	00037371	SINAPI	TRANSPORTE - HORISTA (COLETADO CAIXA - ENCARGOS COMPLEMENTARES)	Encargos Complementares	H	1,0000000	0,48	0,48		
Insumo	00037373	SINAPI	SEGURO - HORISTA (COLETADO CAIXA - ENCARGOS COMPLEMENTARES)	Encargos Complementares	H	1,0000000	0,11	0,11		
Insumo	00007592	SINAPI	TOPOGRAFO (HORISTA)	Mão de Obra	H	1,0000000	35,65	35,65		
Insumo	00037372	SINAPI	EXAMES - HORISTA (COLETADO CAIXA - ENCARGOS COMPLEMENTARES)	Encargos Complementares	H	1,0000000	1,42	1,42		
Insumo	00043469	SINAPI	FERRAMENTAS - FAMILIA TOPOGRAFO - HORISTA (ENCARGOS COMPLEMENTARES - COLETADO CAIXA)	Encargos Complementares	H	1,0000000	0,09	0,09		
				MO sem LS =>		35,94	LS =>	0,00	MO com LS =>	35,94
				Valor do BDI =>		10,77			Valor com BDI =>	52,22

2.1	Código	Banco	Descrição	Tipo	Und	Quant.	Valor Unit	Total
Composição	105009	SINAPI	LOCAÇÃO CONVENCIONAL DE OBRA, UTILIZANDO GABARITO DE TÁBUAS CORRIDAS PONTALETADAS A CADA 1,50M - 2 UTILIZAÇÕES. AF_03/2024	Locação de Obras	M	1,0000000	76,47	76,47
Composição Auxiliar	94974	SINAPI	CONCRETO MAGRO PARA LASTRO, TRAÇO 1:4,5:4,5 (EM MASSA SECA DE CIMENTO/ AREIA MÉDIA/ BRITA 1) - PREPARO MANUAL. AF_05/2021	Produção de Concreto	m³	0,0054000	614,88	3,32
Composição Auxiliar	91692	SINAPI	SERRA CIRCULAR DE BANCADA COM MOTOR ELÉTRICO POTÊNCIA DE 5HP, COM COIFA PARA DISCO 10" - CHP DIURNO. AF_08/2015	Custos Horários Produtivo e Improdutivo dos Equipamentos	CHP	0,0093000	29,09	0,27
Composição Auxiliar	91693	SINAPI	SERRA CIRCULAR DE BANCADA COM MOTOR ELÉTRICO POTÊNCIA DE 5HP, COM COIFA PARA DISCO 10" - CHI DIURNO. AF_08/2015	Custos Horários Produtivo e Improdutivo dos Equipamentos	CHI	0,0374000	27,54	1,02
Composição Auxiliar	88239	SINAPI	AJUDANTE DE CARPINTEIRO COM ENCARGOS COMPLEMENTARES	Livro SINAPI: Cálculos e Parâmetros	H	0,9103000	23,66	21,53
Composição Auxiliar	88262	SINAPI	CARPINTEIRO DE FORMAS COM ENCARGOS COMPLEMENTARES	Livro SINAPI: Cálculos e Parâmetros	H	0,9103000	28,78	26,19
Insumo	00004417	SINAPI	SARRAFO NAO APARELHADO *2,5 X 7* CM, EM MACARANDUBA/MASSARANDUBA, ANGELIM, PEROBA-ROSA OU EQUIVALENTE DA REGIAO - BRUTA	Material	M	0,8093000	5,44	4,40
Insumo	00010567	SINAPI	TABUA *2,5 X 23* CM EM PINUS, MISTA OU EQUIVALENTE DA REGIAO - BRUTA	Material	M	0,5500000	11,24	6,18

PREFEITURA MUNICIPAL DE JUAZEIRO DO PIAUÍ
CNPJ: 01.612.582/0001-20

Insumo	00005068	SINAPI	PREGO DE ACO POLIDO COM CABECA 17 X 21 (2 X 11)	Material	KG	0,1012000	20,34	2,05		
Insumo	00007356	SINAPI	TINTA LATEX ACRILICA PREMIUM, COR BRANCO FOSCO	Material	L	0,0256000	29,79	0,76		
Insumo	00004433	SINAPI	CAIBRO NAO APARELHADO *6 X 6* CM, EM MACARANDUBA/MASSARANDUBA, ANGELIM OU EQUIVALENTE DA REGIAO - BRUTA	Material	M	0,5500000	19,55	10,75		
				MO sem LS =>		37,04	LS =>	0,00	MO com LS =>	37,04
				Valor do BDI =>		19,88			Valor com BDI =>	96,35

2.2	Código	Banco	Descrição	Tipo	Und	Quant.	Valor Unit	Total		
Composição	012689	SBC	MOBILIZACAO E DESMOBILIZACAO DE CANTEIRO	INSTALACOES PROVISORIAS	UN	1,0000000	4.622,37	4.622,37		
Insumo	099537	SBC	VIDRACEIRO	Mão de Obra	H	12,3720000	17,90	221,43		
Insumo	099449	SBC	AJUDANTE DE CARPINTEIRO	Mão de Obra	H	17,5270000	15,70	275,19		
Insumo	099250	SBC	ELETRICISTA	Mão de Obra	H	27,8370000	17,90	498,23		
Insumo	099200	SBC	BOMBEIRO OU ENCANADOR	Mão de Obra	H	19,5890000	17,00	333,06		
Insumo	099550	SBC	PINTOR	Mão de Obra	H	13,4030000	17,90	239,89		
Insumo	099900	SBC	SERVENTE	Mão de Obra	H	97,8800000	15,70	1.536,82		
Insumo	099360	SBC	CARPINTEIRO DE ESQUADRIA	Mão de Obra	H	17,5270000	17,90	313,70		
Insumo	099014	SBC	MARCENEIRO 1a. CLASSE	Mão de Obra	H	6,1860000	53,33	329,91		
Insumo	099806	SBC	AJUDANTE DE ELETRICISTA	Mão de Obra	H	55,6740000	15,70	874,14		
				MO sem LS =>		4.622,37	LS =>	0,00	MO com LS =>	4.622,37
				Valor do BDI =>		1.201,81			Valor com BDI =>	5.824,18

3.1	Código	Banco	Descrição	Tipo	Und	Quant.	Valor Unit	Total		
Composição	93358	SINAPI	ESCAVAÇÃO MANUAL DE VALA. AF_09/2024	Escavação de Valas	m³	1,0000000	93,59	93,59		
Composição Auxiliar	88316	SINAPI	SERVENTE COM ENCARGOS COMPLEMENTARES	Livro SINAPI: Cálculos e Parâmetros	H	3,9557667	23,66	93,59		
				MO sem LS =>		64,36	LS =>	0,00	MO com LS =>	64,36
				Valor do BDI =>		24,33			Valor com BDI =>	117,92

3.2	Código	Banco	Descrição	Tipo	Und	Quant.	Valor Unit	Total
Composição	94965	SINAPI	CONCRETO FCK = 25MPA, TRAÇO 1:2,3:2,7 (EM MASSA SECA DE CIMENTO/ AREIA MÉDIA/ BRITA 1) - PREPARO MECÂNICO COM BETONEIRA 400 L. AF_05/2021	Produção de Concreto	m³	1,0000000	704,96	704,96
Composição Auxiliar	88831	SINAPI	BETONEIRA CAPACIDADE NOMINAL DE 400 L, CAPACIDADE DE MISTURA 280 L, MOTOR ELÉTRICO TRIFÁSICO POTÊNCIA DE 2 CV, SEM CARREGADOR - CHI DIURNO. AF_05/2023	Custos Horários Produtivo e Improdutivo dos Equipamentos	CHI	0,7103000	0,54	0,38
Composição Auxiliar	88316	SINAPI	SERVENTE COM ENCARGOS COMPLEMENTARES	Livro SINAPI: Cálculos e Parâmetros	H	2,3117000	23,66	54,69

PREFEITURA MUNICIPAL DE JUAZEIRO DO PIAUÍ
CNPJ: 01.612.582/0001-20

Composição Auxiliar	88377	SINAPI	OPERADOR DE BETONEIRA ESTACIONÁRIA/MISTURADOR COM ENCARGOS COMPLEMENTARES	Livro SINAPI: Cálculos e Parâmetros	H	1,4637000	27,37	40,06		
Composição Auxiliar	88830	SINAPI	BETONEIRA CAPACIDADE NOMINAL DE 400 L, CAPACIDADE DE MISTURA 280 L, MOTOR ELÉTRICO TRIFÁSICO POTÊNCIA DE 2 CV, SEM CARREGADOR - CHP DIURNO. AF_05/2023	Custos Horários Produtivo e Improdutivo dos Equipamentos	CHP	0,7534000	2,39	1,80		
Insumo	00000370	SINAPI	AREIA MEDIA - POSTO JAZIDA/FORNECEDOR (RETIRADO NA JAZIDA, SEM TRANSPORTE)	Material	m³	0,7229000	95,00	68,67		
Insumo	00004721	SINAPI	PEDRA BRITADA N. 1 (9,5 A 19 MM) POSTO PEDREIRA/FORNECEDOR, SEM FRETE	Material	m³	0,5934000	248,89	147,69		
Insumo	00001379	SINAPI	CIMENTO PORTLAND COMPOSTO CP II-32	Material	KG	362,6579000	1,08	391,67		
					MO sem LS =>	69,35	LS =>	0,00	MO com LS =>	69,35
					Valor do BDI =>	183,28			Valor com BDI =>	888,24

3.3	Código	Banco	Descrição	Tipo	Und	Quant.	Valor Unit	Total		
Composição	96545	SINAPI	ARMAÇÃO DE BLOCO UTILIZANDO AÇO CA-50 DE 8 MM - MONTAGEM. AF_01/2024	Fundações Rasas (Blocos, Sapatas, Vigas Baldrame)	KG	1,0000000	15,57	15,57		
Composição Auxiliar	88238	SINAPI	AJUDANTE DE ARMADOR COM ENCARGOS COMPLEMENTARES	Livro SINAPI: Cálculos e Parâmetros	H	0,0570000	24,09	1,37		
Composição Auxiliar	88245	SINAPI	ARMADOR COM ENCARGOS COMPLEMENTARES	Livro SINAPI: Cálculos e Parâmetros	H	0,1500000	29,26	4,38		
Composição Auxiliar	92802	SINAPI	CORTE E DOBRA DE AÇO CA-50, DIÂMETRO DE 8,0 MM. AF_06/2022	Armação para Estruturas de Concreto Armado	KG	1,0000000	9,16	9,16		
Insumo	00039017	SINAPI	ESPACADOR / DISTANCIADOR CIRCULAR COM ENTRADA LATERAL, EM PLASTICO, PARA VERGALHAO *4,2 A 12,5* MM, COBRIMENTO 20 MM	Material	UN	0,6350000	0,22	0,13		
Insumo	00043132	SINAPI	ARAME RECOZIDO 16 BWG, D = 1,65 MM (0,016 KG/M) OU 18 BWG, D = 1,25 MM (0,01 KG/M)	Material	KG	0,0250000	21,59	0,53		
					MO sem LS =>	4,65	LS =>	0,00	MO com LS =>	4,65
					Valor do BDI =>	4,04			Valor com BDI =>	19,61

3.4	Código	Banco	Descrição	Tipo	Und	Quant.	Valor Unit	Total
Composição	92269	SINAPI	FABRICAÇÃO DE FÔRMA PARA PILARES E ESTRUTURAS SIMILARES, EM MADEIRA SERRADA, E=25 MM. AF_09/2020	Fôrmas para Estruturas de Concreto Armado	m²	1,0000000	152,72	152,72
Composição Auxiliar	91693	SINAPI	SERRA CIRCULAR DE BANCADA COM MOTOR ELÉTRICO POTÊNCIA DE 5HP, COM COIFA PARA DISCO 10" - CHI DIURNO. AF_08/2015	Custos Horários Produtivo e Improdutivo dos Equipamentos	CHI	0,2010000	27,54	5,53
Composição Auxiliar	88262	SINAPI	CARPINTEIRO DE FORMAS COM ENCARGOS COMPLEMENTARES	Livro SINAPI: Cálculos e Parâmetros	H	0,6070000	28,78	17,46
Composição Auxiliar	88239	SINAPI	AJUDANTE DE CARPINTEIRO COM ENCARGOS COMPLEMENTARES	Livro SINAPI: Cálculos e Parâmetros	H	0,1430000	23,66	3,38
Composição Auxiliar	91692	SINAPI	SERRA CIRCULAR DE BANCADA COM MOTOR ELÉTRICO POTÊNCIA DE 5HP, COM COIFA PARA DISCO 10" - CHP DIURNO. AF_08/2015	Custos Horários Produtivo e Improdutivo dos Equipamentos	CHP	0,0500000	29,09	1,45
Insumo	00006212	SINAPI	TABUA *2,5 X 30 CM EM PINUS, MISTA OU EQUIVALENTE DA REGIAO - BRUTA	Material	M	6,5300000	16,50	107,74
Insumo	00005068	SINAPI	PREGO DE ACO POLIDO COM CABECA 17 X 21 (2 X 11)	Material	KG	0,0860000	20,34	1,74

PREFEITURA MUNICIPAL DE JUAZEIRO DO PIAUÍ
CNPJ: 01.612.582/0001-20

Insumo	00004517	SINAPI	SARRAFO *2,5 X 7,5* CM EM PINUS, MISTA OU EQUIVALENTE DA REGIAO - BRUTA	Material	M	4,4320000	3,48	15,42		
				MO sem LS =>		21,25	LS =>	0,00	MO com LS =>	21,25
				Valor do BDI =>		39,70			Valor com BDI =>	192,42

4.6	Código	Banco	Descrição	Tipo	Und	Quant.	Valor Unit	Total
Composição	2306	ORSE	Pintura de acabamento com aplicação de 02 demãos de esmalte sintético sobre superfícies metálicas - R1	Esmalte Sintético / Óleo	m²	1,0000000	21,76	21,76
Item	Código	Banco	Descrição	Tipo	Und	Quant.	Valor Unit	Total
Composição	10553	ORSE	Encargos Complementares - Pintor	Provisórios	h	0,4000000	3,94	1,57
Insumo	00003768/SIN	ORSE	Lixa em folha para ferro, numero 150	Material	un	0,3000000	2,91	0,87
Insumo	2226	ORSE	Tinta esmalte sintético (coralit ou similar)	Material	l	0,1800000	41,64	7,49
Insumo	00006111/SIN	ORSE	Servente de obras (horista)	Mão de Obra	h	0,2000000	14,58	2,91
Composição	10549	ORSE	Encargos Complementares - Servente	Provisórios	h	0,2000000	3,86	0,77
Insumo	00004783/SIN	ORSE	Pintor (horista)	Mão de Obra	h	0,4000000	20,44	8,17

Detalhamento de Cálculo ORSE

Item	Código	Banco	Descrição	Tipo	Und	Quant.	Valor Unit	Total
Insumo	10596	ORSE	Protetor auricular	Material	un	0,0027000	4,81	0,01
Insumo	10517	ORSE	Exames admissionais/demissionais (checkup)	Serviços	cj	0,0002400	300,00	0,07
Insumo	00012895/SIN	ORSE	Capacete de segurança aba frontal com suspensão de polietileno, sem jugular (classe b)	Material	un	0,0003600	13,50	0,00
Insumo	1651	ORSE	Óculos branco proteção	Material	pr	0,0004800	6,00	0,00
Insumo	11251	ORSE	Pincel de seda 2"	Material	un	0,0018000	27,16	0,04
Insumo	2378	ORSE	Vale transporte	Material	un	0,0449800	4,50	0,20
Insumo	00012893/SIN	ORSE	Bota de segurança com biqueira de aço e colarinho acolchoado	Material	par	0,0004800	73,93	0,03
Insumo	11250	ORSE	Rolo lâ de carneiro 20cm	Material	un	0,0009200	26,00	0,02
Insumo	11252	ORSE	Escada de alumínio de abrir com 7 degraus	Material	un	0,0000400	269,00	0,01
Insumo	00012892/SIN	ORSE	Luva raspa de couro, cano curto (punho *7* cm)	Material	par	0,0013800	10,87	0,01
Insumo	10492	ORSE	Cesta Básica	Material	un	0,0027000	205,00	0,55
Insumo	4174	ORSE	Desempenadeira de aço lisa, cabo madeira, ref:143, Atlas ou similar	Material	un	0,0002000	12,90	0,00

PREFEITURA MUNICIPAL DE JUAZEIRO DO PIAUÍ
CNPJ: 01.612.582/0001-20

Insumo	4725	ORSE	Espátula	Material	un	0,0001600	16,82	0,00		
Insumo	10761	ORSE	Refeição - café da manhã (café com leite e dois pães com manteiga)	Serviços	un	0,0610800	5,00	0,30		
Insumo	10362	ORSE	Seguro de vida e acidente em grupo	Serviços	un	0,0027000	12,54	0,03		
Insumo	158	ORSE	Almoço (Participação do empregador)	Material	un	0,0610800	14,00	0,85		
Insumo	10583	ORSE	Trincha 3"	Material	un	0,0018000	11,98	0,02		
Insumo	10599	ORSE	Protetor solar fps 30 com 120ml	Material	un	0,0010800	18,00	0,01		
Insumo	941	ORSE	Fardamento com mangas curta	Material	un	0,0009000	193,04	0,17		
Insumo	00012894/SIN	ORSE	Capa para chuva em pvc com forro de poliester, com capuz (amarela ou azul)	Material	un	0,0001200	20,11	0,00		
Insumo	00003768/SIN	ORSE	Lixa em folha para ferro, numero 150	Material	un	0,3000000	2,91	0,87		
Insumo	2226	ORSE	Tinta esmalte sintético (coralit ou similar)	Material	l	0,1800000	41,64	7,49		
Insumo	00006111/SIN	ORSE	Servente de obras (horista)	Mão de Obra	h	0,2000000	14,58	2,91		
Insumo	4728	ORSE	Talhadeira chata 10"	Material	un	0,0000600	18,58	0,00		
Insumo	00002711/SIN	ORSE	Carrinho de mao, em aco, com capacidade de *45 a 65* l / *100* kg, pneu com camara	Material	un	0,0000400	185,00	0,00		
Insumo	10788	ORSE	Pá quadrada	Material	un	0,0000400	36,90	0,00		
Insumo	4729	ORSE	Marreta 1 kg com cabo	Material	un	0,0000200	37,80	0,00		
Insumo	00004783/SIN	ORSE	Pintor (horista)	Mão de Obra	h	0,4000000	20,44	8,17		
				MO sem LS =>		11,08	LS =>	0,00	MO com LS =>	11,08
				Valor do BDI =>		5,65			Valor com BDI =>	27,41

4.7	Código	Banco	Descrição	Tipo	Und	Quant.	Valor Unit	Total
Composição	88315	SINAPI	SERRALHEIRO COM ENCARGOS COMPLEMENTARES	Livro SINAPI: Cálculos e Parâmetros	H	1,0000000	29,26	29,26
Composição Auxiliar	95377	SINAPI	CURSO DE CAPACITAÇÃO PARA SERRALHEIRO (ENCARGOS COMPLEMENTARES) - HORISTA	Livro SINAPI: Cálculos e Parâmetros	H	1,0000000	0,25	0,25
Insumo	00043489	SINAPI	EPI - FAMILIA PEDREIRO - HORISTA (ENCARGOS COMPLEMENTARES - COLETADO CAIXA)	Encargos Complementares	H	1,0000000	1,81	1,81
Insumo	00006110	SINAPI	SERRALHEIRO (HORISTA)	Mão de Obra	H	1,0000000	21,80	21,80
Insumo	00037370	SINAPI	ALIMENTACAO - HORISTA (COLETADO CAIXA - ENCARGOS COMPLEMENTARES)	Encargos Complementares	H	1,0000000	2,49	2,49
Insumo	00037373	SINAPI	SEGURO - HORISTA (COLETADO CAIXA - ENCARGOS COMPLEMENTARES)	Encargos Complementares	H	1,0000000	0,11	0,11
Insumo	00037372	SINAPI	EXAMES - HORISTA (COLETADO CAIXA - ENCARGOS COMPLEMENTARES)	Encargos Complementares	H	1,0000000	1,42	1,42

PREFEITURA MUNICIPAL DE JUAZEIRO DO PIAUÍ
CNPJ: 01.612.582/0001-20

Insumo	00037371	SINAPI	TRANSPORTE - HORISTA (COLETADO CAIXA - ENCARGOS COMPLEMENTARES)	Encargos Complementares	H	1,0000000	0,48	0,48		
Insumo	00043465	SINAPI	FERRAMENTAS - FAMILIA PEDREIRO - HORISTA (ENCARGOS COMPLEMENTARES - COLETADO CAIXA)	Encargos Complementares	H	1,0000000	0,90	0,90		
				MO sem LS =>		22,05	LS =>	0,00	MO com LS =>	22,05
				Valor do BDI =>		7,60			Valor com BDI =>	36,86
4.8	Código	Banco	Descrição	Tipo	Und	Quant.	Valor Unit	Total		
Composição	88251	SINAPI	AUXILIAR DE SERRALHEIRO COM ENCARGOS COMPLEMENTARES	Livro SINAPI: Cálculos e Parâmetros	H	1,0000000	24,09	24,09		
Composição Auxiliar	95320	SINAPI	CURSO DE CAPACITAÇÃO PARA AUXILIAR DE SERRALHEIRO (ENCARGOS COMPLEMENTARES) - HORISTA	Livro SINAPI: Cálculos e Parâmetros	H	1,0000000	0,19	0,19		
Insumo	00037372	SINAPI	EXAMES - HORISTA (COLETADO CAIXA - ENCARGOS COMPLEMENTARES)	Encargos Complementares	H	1,0000000	1,42	1,42		
Insumo	00037370	SINAPI	ALIMENTACAO - HORISTA (COLETADO CAIXA - ENCARGOS COMPLEMENTARES)	Encargos Complementares	H	1,0000000	2,49	2,49		
Insumo	00000252	SINAPI	AJUDANTE DE SERRALHEIRO (HORISTA)	Mão de Obra	H	1,0000000	16,69	16,69		
Insumo	00043465	SINAPI	FERRAMENTAS - FAMILIA PEDREIRO - HORISTA (ENCARGOS COMPLEMENTARES - COLETADO CAIXA)	Encargos Complementares	H	1,0000000	0,90	0,90		
Insumo	00037373	SINAPI	SEGURO - HORISTA (COLETADO CAIXA - ENCARGOS COMPLEMENTARES)	Encargos Complementares	H	1,0000000	0,11	0,11		
Insumo	00037371	SINAPI	TRANSPORTE - HORISTA (COLETADO CAIXA - ENCARGOS COMPLEMENTARES)	Encargos Complementares	H	1,0000000	0,48	0,48		
Insumo	00043489	SINAPI	EPI - FAMILIA PEDREIRO - HORISTA (ENCARGOS COMPLEMENTARES - COLETADO CAIXA)	Encargos Complementares	H	1,0000000	1,81	1,81		
				MO sem LS =>		16,88	LS =>	0,00	MO com LS =>	16,88
				Valor do BDI =>		6,26			Valor com BDI =>	30,35

Composições Auxiliares

Composição	88238	SINAPI	AJUDANTE DE ARMADOR COM ENCARGOS COMPLEMENTARES	Livro SINAPI: Cálculos e Parâmetros	H	1,0000000	24,09	24,09
Composição Auxiliar	95308	SINAPI	CURSO DE CAPACITAÇÃO PARA AJUDANTE DE ARMADOR (ENCARGOS COMPLEMENTARES) - HORISTA	Livro SINAPI: Cálculos e Parâmetros	H	1,0000000	0,19	0,19
Insumo	00037370	SINAPI	ALIMENTACAO - HORISTA (COLETADO CAIXA - ENCARGOS COMPLEMENTARES)	Encargos Complementares	H	1,0000000	2,49	2,49
Insumo	00037373	SINAPI	SEGURO - HORISTA (COLETADO CAIXA - ENCARGOS COMPLEMENTARES)	Encargos Complementares	H	1,0000000	0,11	0,11
Insumo	00037372	SINAPI	EXAMES - HORISTA (COLETADO CAIXA - ENCARGOS COMPLEMENTARES)	Encargos Complementares	H	1,0000000	1,42	1,42
Insumo	00043489	SINAPI	EPI - FAMILIA PEDREIRO - HORISTA (ENCARGOS COMPLEMENTARES - COLETADO CAIXA)	Encargos Complementares	H	1,0000000	1,81	1,81
Insumo	00006114	SINAPI	AJUDANTE DE ARMADOR (HORISTA)	Mão de Obra	H	1,0000000	16,69	16,69
Insumo	00043465	SINAPI	FERRAMENTAS - FAMILIA PEDREIRO - HORISTA (ENCARGOS COMPLEMENTARES - COLETADO CAIXA)	Encargos Complementares	H	1,0000000	0,90	0,90

PREFEITURA MUNICIPAL DE JUAZEIRO DO PIAUÍ
CNPJ: 01.612.582/0001-20

Insumo	00037371	SINAPI	TRANSPORTE - HORISTA (COLETADO CAIXA - ENCARGOS COMPLEMENTARES)	Encargos Complementares	H	1,0000000	0,48	0,48		
				MO sem LS =>		16,88	LS =>	0,00	MO com LS =>	16,88
				Valor do BDI =>		6,26			Valor com BDI =>	30,35

	Código	Banco	Descrição	Tipo	Und	Quant.	Valor Unit	Total		
Composição	88239	SINAPI	AJUDANTE DE CARPINTEIRO COM ENCARGOS COMPLEMENTARES	Livro SINAPI: Cálculos e Parâmetros	H	1,0000000	23,66	23,66		
Composição Auxiliar	95309	SINAPI	CURSO DE CAPACITAÇÃO PARA AJUDANTE DE CARPINTEIRO (ENCARGOS COMPLEMENTARES) - HORISTA	Livro SINAPI: Cálculos e Parâmetros	H	1,0000000	0,24	0,24		
Insumo	00043459	SINAPI	FERRAMENTAS - FAMILIA CARPINTEIRO DE FORMAS - HORISTA (ENCARGOS COMPLEMENTARES - COLETADO CAIXA)	Encargos Complementares	H	1,0000000	0,45	0,45		
Insumo	00037371	SINAPI	TRANSPORTE - HORISTA (COLETADO CAIXA - ENCARGOS COMPLEMENTARES)	Encargos Complementares	H	1,0000000	0,48	0,48		
Insumo	00037370	SINAPI	ALIMENTACAO - HORISTA (COLETADO CAIXA - ENCARGOS COMPLEMENTARES)	Encargos Complementares	H	1,0000000	2,49	2,49		
Insumo	00037373	SINAPI	SEGURO - HORISTA (COLETADO CAIXA - ENCARGOS COMPLEMENTARES)	Encargos Complementares	H	1,0000000	0,11	0,11		
Insumo	00006117	SINAPI	CARPINTEIRO AUXILIAR (HORISTA)	Mão de Obra	H	1,0000000	16,69	16,69		
Insumo	00043483	SINAPI	EPI - FAMILIA CARPINTEIRO DE FORMAS - HORISTA (ENCARGOS COMPLEMENTARES - COLETADO CAIXA)	Encargos Complementares	H	1,0000000	1,78	1,78		
Insumo	00037372	SINAPI	EXAMES - HORISTA (COLETADO CAIXA - ENCARGOS COMPLEMENTARES)	Encargos Complementares	H	1,0000000	1,42	1,42		
				MO sem LS =>		16,93	LS =>	0,00	MO com LS =>	16,93
				Valor do BDI =>		6,15			Valor com BDI =>	29,81

	Código	Banco	Descrição	Tipo	Und	Quant.	Valor Unit	Total		
Composição	88245	SINAPI	ARMADOR COM ENCARGOS COMPLEMENTARES	Livro SINAPI: Cálculos e Parâmetros	H	1,0000000	29,26	29,26		
Composição Auxiliar	95314	SINAPI	CURSO DE CAPACITAÇÃO PARA ARMADOR (ENCARGOS COMPLEMENTARES) - HORISTA	Livro SINAPI: Cálculos e Parâmetros	H	1,0000000	0,25	0,25		
Insumo	00000378	SINAPI	ARMADOR (HORISTA)	Mão de Obra	H	1,0000000	21,80	21,80		
Insumo	00037370	SINAPI	ALIMENTACAO - HORISTA (COLETADO CAIXA - ENCARGOS COMPLEMENTARES)	Encargos Complementares	H	1,0000000	2,49	2,49		
Insumo	00037372	SINAPI	EXAMES - HORISTA (COLETADO CAIXA - ENCARGOS COMPLEMENTARES)	Encargos Complementares	H	1,0000000	1,42	1,42		
Insumo	00043489	SINAPI	EPI - FAMILIA PEDREIRO - HORISTA (ENCARGOS COMPLEMENTARES - COLETADO CAIXA)	Encargos Complementares	H	1,0000000	1,81	1,81		
Insumo	00037371	SINAPI	TRANSPORTE - HORISTA (COLETADO CAIXA - ENCARGOS COMPLEMENTARES)	Encargos Complementares	H	1,0000000	0,48	0,48		
Insumo	00043465	SINAPI	FERRAMENTAS - FAMILIA PEDREIRO - HORISTA (ENCARGOS COMPLEMENTARES - COLETADO CAIXA)	Encargos Complementares	H	1,0000000	0,90	0,90		
Insumo	00037373	SINAPI	SEGURO - HORISTA (COLETADO CAIXA - ENCARGOS COMPLEMENTARES)	Encargos Complementares	H	1,0000000	0,11	0,11		
				MO sem LS =>		22,05	LS =>	0,00	MO com LS =>	22,05
				Valor do BDI =>		7,60			Valor com BDI =>	36,86

	Código	Banco	Descrição	Tipo	Und	Quant.	Valor Unit	Total
--	--------	-------	-----------	------	-----	--------	------------	-------

PREFEITURA MUNICIPAL DE JUAZEIRO DO PIAUÍ
CNPJ: 01.612.582/0001-20

Composição	88831	SINAPI	BETONEIRA CAPACIDADE NOMINAL DE 400 L, CAPACIDADE DE MISTURA 280 L, MOTOR ELÉTRICO TRIFÁSICO POTÊNCIA DE 2 CV, SEM CARREGADOR - CHI DIURNO. AF_05/2023	Custos Horários Produtivo e Improdutivo dos Equipamentos	CHI	1,0000000	0,54	0,54
Composição Auxiliar	88827	SINAPI	BETONEIRA CAPACIDADE NOMINAL DE 400 L, CAPACIDADE DE MISTURA 280 L, MOTOR ELÉTRICO TRIFÁSICO POTÊNCIA DE 2 CV, SEM CARREGADOR - JUROS. AF_05/2023	Depreciação, Juros, Impostos e Seguros, Manutenção e Materiais na Operação dos Equipamentos	H	1,0000000	0,10	0,10
Composição Auxiliar	88826	SINAPI	BETONEIRA CAPACIDADE NOMINAL DE 400 L, CAPACIDADE DE MISTURA 280 L, MOTOR ELÉTRICO TRIFÁSICO POTÊNCIA DE 2 CV, SEM CARREGADOR - DEPRECIÇÃO. AF_05/2023	Depreciação, Juros, Impostos e Seguros, Manutenção e Materiais na Operação dos Equipamentos	H	1,0000000	0,44	0,44

MO sem LS => 0,00 LS => 0,00 MO com LS => 0,00
Valor do BDI => 0,14 Valor com BDI => 0,68

	Código	Banco	Descrição	Tipo	Und	Quant.	Valor Unit	Total
Composição	88830	SINAPI	BETONEIRA CAPACIDADE NOMINAL DE 400 L, CAPACIDADE DE MISTURA 280 L, MOTOR ELÉTRICO TRIFÁSICO POTÊNCIA DE 2 CV, SEM CARREGADOR - CHP DIURNO. AF_05/2023	Custos Horários Produtivo e Improdutivo dos Equipamentos	CHP	1,0000000	2,39	2,39
Composição Auxiliar	88829	SINAPI	BETONEIRA CAPACIDADE NOMINAL DE 400 L, CAPACIDADE DE MISTURA 280 L, MOTOR ELÉTRICO TRIFÁSICO POTÊNCIA DE 2 CV, SEM CARREGADOR - MATERIAIS NA OPERAÇÃO. AF_05/2023	Depreciação, Juros, Impostos e Seguros, Manutenção e Materiais na Operação dos Equipamentos	H	1,0000000	1,37	1,37
Composição Auxiliar	88826	SINAPI	BETONEIRA CAPACIDADE NOMINAL DE 400 L, CAPACIDADE DE MISTURA 280 L, MOTOR ELÉTRICO TRIFÁSICO POTÊNCIA DE 2 CV, SEM CARREGADOR - DEPRECIÇÃO. AF_05/2023	Depreciação, Juros, Impostos e Seguros, Manutenção e Materiais na Operação dos Equipamentos	H	1,0000000	0,44	0,44
Composição Auxiliar	88828	SINAPI	BETONEIRA CAPACIDADE NOMINAL DE 400 L, CAPACIDADE DE MISTURA 280 L, MOTOR ELÉTRICO TRIFÁSICO POTÊNCIA DE 2 CV, SEM CARREGADOR - MANUTENÇÃO. AF_05/2023	Depreciação, Juros, Impostos e Seguros, Manutenção e Materiais na Operação dos Equipamentos	H	1,0000000	0,48	0,48
Composição Auxiliar	88827	SINAPI	BETONEIRA CAPACIDADE NOMINAL DE 400 L, CAPACIDADE DE MISTURA 280 L, MOTOR ELÉTRICO TRIFÁSICO POTÊNCIA DE 2 CV, SEM CARREGADOR - JUROS. AF_05/2023	Depreciação, Juros, Impostos e Seguros, Manutenção e Materiais na Operação dos Equipamentos	H	1,0000000	0,10	0,10

MO sem LS => 0,00 LS => 0,00 MO com LS => 0,00
Valor do BDI => 0,62 Valor com BDI => 3,01

	Código	Banco	Descrição	Tipo	Und	Quant.	Valor Unit	Total
Composição	88826	SINAPI	BETONEIRA CAPACIDADE NOMINAL DE 400 L, CAPACIDADE DE MISTURA 280 L, MOTOR ELÉTRICO TRIFÁSICO POTÊNCIA DE 2 CV, SEM CARREGADOR - DEPRECIÇÃO. AF_05/2023	Depreciação, Juros, Impostos e Seguros, Manutenção e Materiais na Operação dos Equipamentos	H	1,0000000	0,44	0,44
Insumo	00010535	SINAPI	BETONEIRA, CAPACIDADE NOMINAL 400 L, CAPACIDADE DE MISTURA 280 L, MOTOR ELETRICO TRIFASICO 220/380 V, POTENCIA 2 CV, SEM CARREGADOR	Equipamento para Aquisição Permanente	UN	0,0000640	6.880,24	0,44

MO sem LS => 0,00 LS => 0,00 MO com LS => 0,00
Valor do BDI => 0,11 Valor com BDI => 0,55

	Código	Banco	Descrição	Tipo	Und	Quant.	Valor Unit	Total
--	--------	-------	-----------	------	-----	--------	------------	-------

PREFEITURA MUNICIPAL DE JUAZEIRO DO PIAUÍ
CNPJ: 01.612.582/0001-20

Composição	88827	SINAPI	BETONEIRA CAPACIDADE NOMINAL DE 400 L, CAPACIDADE DE MISTURA 280 L, MOTOR ELÉTRICO TRIFÁSICO POTÊNCIA DE 2 CV, SEM CARREGADOR - JUROS. AF_05/2023	Depreciação, Juros, Impostos e Seguros, Manutenção e Materiais na Operação dos Equipamentos	H	1,0000000	0,10	0,10
Insumo	00010535	SINAPI	BETONEIRA, CAPACIDADE NOMINAL 400 L, CAPACIDADE DE MISTURA 280 L, MOTOR ELETRICO TRIFASICO 220/380 V, POTENCIA 2 CV, SEM CARREGADOR	Equipamento para Aquisição Permanente	UN	0,0000148	6.880,24	0,10

MO sem LS => 0,00 LS => 0,00 MO com LS => 0,00
Valor do BDI => 0,02 Valor com BDI => 0,12

	Código	Banco	Descrição	Tipo	Und	Quant.	Valor Unit	Total
Composição	88828	SINAPI	BETONEIRA CAPACIDADE NOMINAL DE 400 L, CAPACIDADE DE MISTURA 280 L, MOTOR ELÉTRICO TRIFÁSICO POTÊNCIA DE 2 CV, SEM CARREGADOR - MANUTENÇÃO. AF_05/2023	Depreciação, Juros, Impostos e Seguros, Manutenção e Materiais na Operação dos Equipamentos	H	1,0000000	0,48	0,48
Insumo	00010535	SINAPI	BETONEIRA, CAPACIDADE NOMINAL 400 L, CAPACIDADE DE MISTURA 280 L, MOTOR ELETRICO TRIFASICO 220/380 V, POTENCIA 2 CV, SEM CARREGADOR	Equipamento para Aquisição Permanente	UN	0,0000700	6.880,24	0,48

MO sem LS => 0,00 LS => 0,00 MO com LS => 0,00
Valor do BDI => 0,12 Valor com BDI => 0,60

	Código	Banco	Descrição	Tipo	Und	Quant.	Valor Unit	Total
Composição	88829	SINAPI	BETONEIRA CAPACIDADE NOMINAL DE 400 L, CAPACIDADE DE MISTURA 280 L, MOTOR ELÉTRICO TRIFÁSICO POTÊNCIA DE 2 CV, SEM CARREGADOR - MATERIAIS NA OPERAÇÃO. AF_05/2023	Depreciação, Juros, Impostos e Seguros, Manutenção e Materiais na Operação dos Equipamentos	H	1,0000000	1,37	1,37
Insumo	00002705	SINAPI	ENERGIA ELETRICA ATE 2000 KWH INDUSTRIAL, SEM DEMANDA	Franquia	KWH	1,2500000	1,10	1,37

MO sem LS => 0,00 LS => 0,00 MO com LS => 0,00
Valor do BDI => 0,35 Valor com BDI => 1,72

	Código	Banco	Descrição	Tipo	Und	Quant.	Valor Unit	Total
Composição	88262	SINAPI	CARPINTEIRO DE FORMAS COM ENCARGOS COMPLEMENTARES	Livro SINAPI: Cálculos e Parâmetros	H	1,0000000	28,78	28,78
Composição Auxiliar	95330	SINAPI	CURSO DE CAPACITAÇÃO PARA CARPINTEIRO DE FÓRMAS (ENCARGOS COMPLEMENTARES) - HORISTA	Livro SINAPI: Cálculos e Parâmetros	H	1,0000000	0,25	0,25
Insumo	00037372	SINAPI	EXAMES - HORISTA (COLETADO CAIXA - ENCARGOS COMPLEMENTARES)	Encargos Complementares	H	1,0000000	1,42	1,42
Insumo	00037370	SINAPI	ALIMENTACAO - HORISTA (COLETADO CAIXA - ENCARGOS COMPLEMENTARES)	Encargos Complementares	H	1,0000000	2,49	2,49
Insumo	00037371	SINAPI	TRANSPORTE - HORISTA (COLETADO CAIXA - ENCARGOS COMPLEMENTARES)	Encargos Complementares	H	1,0000000	0,48	0,48
Insumo	00043459	SINAPI	FERRAMENTAS - FAMILIA CARPINTEIRO DE FORMAS - HORISTA (ENCARGOS COMPLEMENTARES - COLETADO CAIXA)	Encargos Complementares	H	1,0000000	0,45	0,45
Insumo	00001213	SINAPI	CARPINTEIRO DE FORMAS PARA CONCRETO (HORISTA)	Mão de Obra	H	1,0000000	21,80	21,80
Insumo	00037373	SINAPI	SEGURO - HORISTA (COLETADO CAIXA - ENCARGOS COMPLEMENTARES)	Encargos Complementares	H	1,0000000	0,11	0,11
Insumo	00043483	SINAPI	EPI - FAMILIA CARPINTEIRO DE FORMAS - HORISTA (ENCARGOS COMPLEMENTARES - COLETADO CAIXA)	Encargos Complementares	H	1,0000000	1,78	1,78

MO sem LS => 22,05 LS => 0,00 MO com LS => 22,05

PREFEITURA MUNICIPAL DE JUAZEIRO DO PIAUÍ
CNPJ: 01.612.582/0001-20

					Valor do BDI =>	7,48		Valor com BDI =>	36,26	
	Código	Banco	Descrição	Tipo	Und	Quant.	Valor Unit	Total		
Composição	94974	SINAPI	CONCRETO MAGRO PARA LASTRO, TRAÇO 1:4,5:4,5 (EM MASSA SECA DE CIMENTO/ AREIA MÉDIA/ BRITA 1) - PREPARO MANUAL. AF_05/2021	Produção de Concreto	m³	1,0000000	614,88	614,88		
Composição Auxiliar	88316	SINAPI	SERVENTE COM ENCARGOS COMPLEMENTARES	Livro SINAPI: Cálculos e Parâmetros	H	6,2858000	23,66	148,72		
Insumo	00001379	SINAPI	CIMENTO PORTLAND COMPOSTO CP II-32	Material	KG	218,9300000	1,08	236,44		
Insumo	00000370	SINAPI	AREIA MEDIA - POSTO JAZIDA/FORNECEDOR (RETIRADO NA JAZIDA, SEM TRANSPORTE)	Material	m³	0,8538000	95,00	81,11		
Insumo	00004721	SINAPI	PEDRA BRITADA N. 1 (9,5 A 19 MM) POSTO PEDREIRA/FORNECEDOR, SEM FRETE	Material	m³	0,5971000	248,89	148,61		
				MO sem LS =>		102,26	LS =>	0,00	MO com LS =>	102,26
				Valor do BDI =>		159,86			Valor com BDI =>	774,74
	Código	Banco	Descrição	Tipo	Und	Quant.	Valor Unit	Total		
Composição	92802	SINAPI	CORTE E DOBRA DE AÇO CA-50, DIÂMETRO DE 8,0 MM. AF_06/2022	Armação para Estruturas de Concreto Armado	KG	1,0000000	9,16	9,16		
Composição Auxiliar	88238	SINAPI	AJUDANTE DE ARMADOR COM ENCARGOS COMPLEMENTARES	Livro SINAPI: Cálculos e Parâmetros	H	0,0026000	24,09	0,06		
Composição Auxiliar	88245	SINAPI	ARMADOR COM ENCARGOS COMPLEMENTARES	Livro SINAPI: Cálculos e Parâmetros	H	0,0162000	29,26	0,47		
Insumo	00000033	SINAPI	ACO CA-50, 8,0 MM, VERGALHAO	Material	KG	1,1100000	7,78	8,63		
				MO sem LS =>		0,39	LS =>	0,00	MO com LS =>	0,39
				Valor do BDI =>		2,38			Valor com BDI =>	11,54
	Código	Banco	Descrição	Tipo	Und	Quant.	Valor Unit	Total		
Composição	95308	SINAPI	CURSO DE CAPACITAÇÃO PARA AJUDANTE DE ARMADOR (ENCARGOS COMPLEMENTARES) - HORISTA	Livro SINAPI: Cálculos e Parâmetros	H	1,0000000	0,19	0,19		
Insumo	00006114	SINAPI	AJUDANTE DE ARMADOR (HORISTA)	Mão de Obra	H	0,0115400	16,69	0,19		
				MO sem LS =>		0,19	LS =>	0,00	MO com LS =>	0,19
				Valor do BDI =>		0,04			Valor com BDI =>	0,23
	Código	Banco	Descrição	Tipo	Und	Quant.	Valor Unit	Total		
Composição	95309	SINAPI	CURSO DE CAPACITAÇÃO PARA AJUDANTE DE CARPINTEIRO (ENCARGOS COMPLEMENTARES) - HORISTA	Livro SINAPI: Cálculos e Parâmetros	H	1,0000000	0,24	0,24		
Insumo	00006117	SINAPI	CARPINTEIRO AUXILIAR (HORISTA)	Mão de Obra	H	0,0147600	16,69	0,24		
				MO sem LS =>		0,24	LS =>	0,00	MO com LS =>	0,24
				Valor do BDI =>		0,06			Valor com BDI =>	0,30
	Código	Banco	Descrição	Tipo	Und	Quant.	Valor Unit	Total		
Composição	95314	SINAPI	CURSO DE CAPACITAÇÃO PARA ARMADOR (ENCARGOS COMPLEMENTARES) - HORISTA	Livro SINAPI: Cálculos e Parâmetros	H	1,0000000	0,25	0,25		
Insumo	00000378	SINAPI	ARMADOR (HORISTA)	Mão de Obra	H	0,0115400	21,80	0,25		
				MO sem LS =>		0,25	LS =>	0,00	MO com LS =>	0,25

PREFEITURA MUNICIPAL DE JUAZEIRO DO PIAUÍ
CNPJ: 01.612.582/0001-20

				Valor do BDI =>	0,06		Valor com BDI =>	0,31	
	Código	Banco	Descrição	Tipo	Und	Quant.	Valor Unit	Total	
Composição	95320	SINAPI	CURSO DE CAPACITAÇÃO PARA AUXILIAR DE SERRALHEIRO (ENCARGOS COMPLEMENTARES) - HORISTA	Livro SINAPI: Cálculos e Parâmetros	H	1,0000000	0,19	0,19	
Insumo	00000252	SINAPI	AJUDANTE DE SERRALHEIRO (HORISTA)	Mão de Obra	H	0,0115400	16,69	0,19	
				MO sem LS =>	0,19	LS =>	0,00	MO com LS =>	0,19
				Valor do BDI =>	0,04			Valor com BDI =>	0,23
	Código	Banco	Descrição	Tipo	Und	Quant.	Valor Unit	Total	
Composição	95330	SINAPI	CURSO DE CAPACITAÇÃO PARA CARPINTEIRO DE FÔRMAS (ENCARGOS COMPLEMENTARES) - HORISTA	Livro SINAPI: Cálculos e Parâmetros	H	1,0000000	0,25	0,25	
Insumo	00001213	SINAPI	CARPINTEIRO DE FORMAS PARA CONCRETO (HORISTA)	Mão de Obra	H	0,0115400	21,80	0,25	
				MO sem LS =>	0,25	LS =>	0,00	MO com LS =>	0,25
				Valor do BDI =>	0,06			Valor com BDI =>	0,31
	Código	Banco	Descrição	Tipo	Und	Quant.	Valor Unit	Total	
Composição	95401	SINAPI	CURSO DE CAPACITAÇÃO PARA ENCARREGADO GERAL (ENCARGOS COMPLEMENTARES) - HORISTA	Livro SINAPI: Cálculos e Parâmetros	H	1,0000000	0,72	0,72	
Insumo	00004083	SINAPI	ENCARREGADO GERAL DE OBRAS (HORISTA)	Mão de Obra	H	0,0212000	34,16	0,72	
				MO sem LS =>	0,72	LS =>	0,00	MO com LS =>	0,72
				Valor do BDI =>	0,18			Valor com BDI =>	0,90
	Código	Banco	Descrição	Tipo	Und	Quant.	Valor Unit	Total	
Composição	95402	SINAPI	CURSO DE CAPACITAÇÃO PARA ENGENHEIRO CIVIL DE OBRA JÚNIOR (ENCARGOS COMPLEMENTARES) - HORISTA	Livro SINAPI: Cálculos e Parâmetros	H	1,0000000	1,97	1,97	
Insumo	00002706	SINAPI	ENGENHEIRO CIVIL DE OBRA JUNIOR (HORISTA)	Mão de Obra	H	0,0147600	133,89	1,97	
				MO sem LS =>	1,97	LS =>	0,00	MO com LS =>	1,97
				Valor do BDI =>	0,51			Valor com BDI =>	2,48
	Código	Banco	Descrição	Tipo	Und	Quant.	Valor Unit	Total	
Composição	95389	SINAPI	CURSO DE CAPACITAÇÃO PARA OPERADOR DE BETONEIRA ESTACIONÁRIA/MISTURADOR (ENCARGOS COMPLEMENTARES) - HORISTA	Livro SINAPI: Cálculos e Parâmetros	H	1,0000000	0,17	0,17	
Insumo	00037666	SINAPI	OPERADOR DE BETONEIRA ESTACIONARIA / MISTURADOR (HORISTA)	Mão de Obra	H	0,0083100	21,52	0,17	
				MO sem LS =>	0,17	LS =>	0,00	MO com LS =>	0,17
				Valor do BDI =>	0,04			Valor com BDI =>	0,21
	Código	Banco	Descrição	Tipo	Und	Quant.	Valor Unit	Total	
Composição	95360	SINAPI	CURSO DE CAPACITAÇÃO PARA OPERADOR DE MÁQUINAS E EQUIPAMENTOS (ENCARGOS COMPLEMENTARES) - HORISTA	Livro SINAPI: Cálculos e Parâmetros	H	1,0000000	0,24	0,24	
Insumo	00004230	SINAPI	OPERADOR DE MAQUINAS E TRATORES DIVERSOS - TERRAPLANAGEM (HORISTA)	Mão de Obra	H	0,0115400	21,52	0,24	
				MO sem LS =>	0,24	LS =>	0,00	MO com LS =>	0,24
				Valor do BDI =>	0,06			Valor com BDI =>	0,30
	Código	Banco	Descrição	Tipo	Und	Quant.	Valor Unit	Total	

PREFEITURA MUNICIPAL DE JUAZEIRO DO PIAUÍ
CNPJ: 01.612.582/0001-20

Composição	95377	SINAPI	CURSO DE CAPACITAÇÃO PARA SERRALHEIRO (ENCARGOS COMPLEMENTARES) - HORISTA	Livro SINAPI: Cálculos e Parâmetros	H	1,0000000	0,25	0,25
Insumo	00006110	SINAPI	SERRALHEIRO (HORISTA)	Mão de Obra	H	0,0115400	21,80	0,25
				MO sem LS =>		0,25	LS =>	0,00
				Valor do BDI =>		0,06	MO com LS =>	0,25
							Valor com BDI =>	0,31
	Código	Banco	Descrição	Tipo	Und	Quant.	Valor Unit	Total
Composição	95378	SINAPI	CURSO DE CAPACITAÇÃO PARA SERVENTE (ENCARGOS COMPLEMENTARES) - HORISTA	Livro SINAPI: Cálculos e Parâmetros	H	1,0000000	0,33	0,33
Insumo	00006111	SINAPI	SERVENTE DE OBRAS (HORISTA)	Mão de Obra	H	0,0212000	15,94	0,33
				MO sem LS =>		0,33	LS =>	0,00
				Valor do BDI =>		0,08	MO com LS =>	0,33
							Valor com BDI =>	0,41
	Código	Banco	Descrição	Tipo	Und	Quant.	Valor Unit	Total
Composição	95406	SINAPI	CURSO DE CAPACITAÇÃO PARA TOPOGRAFO (ENCARGOS COMPLEMENTARES) - HORISTA	Livro SINAPI: Cálculos e Parâmetros	H	1,0000000	0,29	0,29
Insumo	00007592	SINAPI	TOPOGRAFO (HORISTA)	Mão de Obra	H	0,0083100	35,65	0,29
				MO sem LS =>		0,29	LS =>	0,00
				Valor do BDI =>		0,07	MO com LS =>	0,29
							Valor com BDI =>	0,36
	Código	Banco	Descrição	Tipo	Und	Quant.	Valor Unit	Total
Composição	10553	ORSE	Encargos Complementares - Pintor	Provisórios	h	1,0000000	3,94	3,94
Item	Código	Banco	Descrição	Tipo	Und	Quant.	Valor Unit	Total
Insumo	10596	ORSE	Protetor auricular	Material	un	0,0045000	4,81	0,02
Insumo	10517	ORSE	Exames admissionais/demissionais (checkup)	Serviços	cj	0,0004000	300,00	0,12
Insumo	00012895/SIN	ORSE	Capacete de segurança aba frontal com suspensão de polietileno, sem jugular (classe b)	Material	un	0,0006000	13,50	0,00
Insumo	1651	ORSE	Óculos branco proteção	Material	pr	0,0008000	6,00	0,00
Insumo	11251	ORSE	Pincel de seda 2"	Material	un	0,0045000	27,16	0,12
Insumo	2378	ORSE	Vale transporte	Material	un	0,0654000	4,50	0,29
Insumo	00012893/SIN	ORSE	Bota de segurança com biqueira de aço e colarinho acolchoado	Material	par	0,0008000	73,93	0,05
Insumo	11250	ORSE	Rolo lã de carneiro 20cm	Material	un	0,0023000	26,00	0,05
Insumo	11252	ORSE	Escada de alumínio de abrir com 7 degraus	Material	un	0,0001000	269,00	0,02
Insumo	00012892/SIN	ORSE	Luva raspa de couro, cano curto (punho *7* cm)	Material	par	0,0023000	10,87	0,02
Insumo	10492	ORSE	Cesta Básica	Material	un	0,0045000	205,00	0,92
Insumo	4174	ORSE	Desempenadeira de aço lisa, cabo madeira, ref:143, Atlas ou similar	Material	un	0,0005000	12,90	0,00

PREFEITURA MUNICIPAL DE JUAZEIRO DO PIAUÍ
CNPJ: 01.612.582/0001-20

Insumo	4725	ORSE	Espátula	Material	un	0,0004000	16,82	0,00
Insumo	10761	ORSE	Refeição - café da manhã (café com leite e dois pães com manteiga)	Serviços	un	0,1018000	5,00	0,50
Insumo	10362	ORSE	Seguro de vida e acidente em grupo	Serviços	un	0,0045000	12,54	0,05
Insumo	158	ORSE	Almoço (Participação do empregador)	Material	un	0,1018000	14,00	1,42
Insumo	10583	ORSE	Trincha 3"	Material	un	0,0045000	11,98	0,05
Insumo	10599	ORSE	Protetor solar fps 30 com 120ml	Material	un	0,0018000	18,00	0,03
Insumo	941	ORSE	Fardamento com mangas curta	Material	un	0,0015000	193,04	0,28
Insumo	00012894/SIN	ORSE	Capa para chuva em pvc com forro de poliester, com capuz (amarela ou azul)	Material	un	0,0002000	20,11	0,00

Detalhamento de Cálculo ORSE

Item	Código	Banco	Descrição	Tipo	Und	Quant.	Valor Unit	Total
Insumo	10596	ORSE	Protetor auricular	Material	un	0,0045000	4,81	0,02
Insumo	10517	ORSE	Exames admissionais/demissionais (checkup)	Serviços	cj	0,0004000	300,00	0,12
Insumo	00012895/SIN	ORSE	Capacete de segurança aba frontal com suspensão de polietileno, sem jugular (classe b)	Material	un	0,0006000	13,50	0,00
Insumo	1651	ORSE	Óculos branco proteção	Material	pr	0,0008000	6,00	0,00
Insumo	11251	ORSE	Pincel de seda 2"	Material	un	0,0045000	27,16	0,12
Insumo	2378	ORSE	Vale transporte	Material	un	0,0654000	4,50	0,29
Insumo	00012893/SIN	ORSE	Bota de segurança com biqueira de aço e colarinho acolchoado	Material	par	0,0008000	73,93	0,05
Insumo	11250	ORSE	Rolo lã de carneiro 20cm	Material	un	0,0023000	26,00	0,05
Insumo	11252	ORSE	Escada de alumínio de abrir com 7 degraus	Material	un	0,0001000	269,00	0,02
Insumo	00012892/SIN	ORSE	Luva raspa de couro, cano curto (punho *7* cm)	Material	par	0,0023000	10,87	0,02
Insumo	10492	ORSE	Cesta Básica	Material	un	0,0045000	205,00	0,92
Insumo	4174	ORSE	Desempenadeira de aço lisa, cabo madeira, ref:143, Atlas ou similar	Material	un	0,0005000	12,90	0,00
Insumo	4725	ORSE	Espátula	Material	un	0,0004000	16,82	0,00
Insumo	10761	ORSE	Refeição - café da manhã (café com leite e dois pães com manteiga)	Serviços	un	0,1018000	5,00	0,50
Insumo	10362	ORSE	Seguro de vida e acidente em grupo	Serviços	un	0,0045000	12,54	0,05

PREFEITURA MUNICIPAL DE JUAZEIRO DO PIAUÍ
CNPJ: 01.612.582/0001-20

Insumo	158	ORSE	Almoço (Participação do empregador)	Material	un	0,1018000	14,00	1,42
Insumo	10583	ORSE	Trincha 3"	Material	un	0,0045000	11,98	0,05
Insumo	10599	ORSE	Protetor solar fps 30 com 120ml	Material	un	0,0018000	18,00	0,03
Insumo	941	ORSE	Fardamento com mangas curta	Material	un	0,0015000	193,04	0,28
Insumo	00012894/SIN	ORSE	Capa para chuva em pvc com forro de poliester, com capuz (amarela ou azul)	Material	un	0,0002000	20,11	0,00

MO sem LS => 0,00 LS => 0,00 MO com LS => 0,00
Valor do BDI => 1,02 Valor com BDI => 4,96

	Código	Banco	Descrição	Tipo	Und	Quant.	Valor Unit	Total
Composição	10549	ORSE	Encargos Complementares - Servente	Provisórios	h	1,0000000	3,86	3,86
Item	Código	Banco	Descrição	Tipo	Und	Quant.	Valor Unit	Total
Insumo	4728	ORSE	Talhadeira chata 10"	Material	un	0,0003000	18,58	0,00
Insumo	00002711/SIN	ORSE	Carrinho de mao, em aco, com capacidade de *45 a 65* l / *100* kg, pneu com camara	Material	un	0,0002000	185,00	0,03
Insumo	10761	ORSE	Refeição - café da manhã (café com leite e dois pães com manteiga)	Serviços	un	0,1018000	5,00	0,50
Insumo	10596	ORSE	Protetor auricular	Material	un	0,0045000	4,81	0,02
Insumo	00012892/SIN	ORSE	Luva raspa de couro, cano curto (punho *7* cm)	Material	par	0,0023000	10,87	0,02
Insumo	10599	ORSE	Protetor solar fps 30 com 120ml	Material	un	0,0018000	18,00	0,03
Insumo	00012893/SIN	ORSE	Bota de seguranca com biqueira de aco e colarinho acolchoado	Material	par	0,0008000	73,93	0,05
Insumo	1651	ORSE	Óculos branco proteção	Material	pr	0,0008000	6,00	0,00
Insumo	941	ORSE	Fardamento com mangas curta	Material	un	0,0015000	193,04	0,28
Insumo	00012895/SIN	ORSE	Capacete de seguranca aba frontal com suspensao de polietileno, sem jugular (classe b)	Material	un	0,0006000	13,50	0,00
Insumo	10362	ORSE	Seguro de vida e acidente em grupo	Serviços	un	0,0045000	12,54	0,05
Insumo	10788	ORSE	Pá quadrada	Material	un	0,0002000	36,90	0,00
Insumo	10492	ORSE	Cesta Básica	Material	un	0,0045000	205,00	0,92
Insumo	00012894/SIN	ORSE	Capa para chuva em pvc com forro de poliester, com capuz (amarela ou azul)	Material	un	0,0002000	20,11	0,00
Insumo	10517	ORSE	Exames admissionais/demissionais (checkup)	Serviços	cj	0,0004000	300,00	0,12
Insumo	158	ORSE	Almoço (Participação do empregador)	Material	un	0,1018000	14,00	1,42
Insumo	2378	ORSE	Vale transporte	Material	un	0,0941000	4,50	0,42

PREFEITURA MUNICIPAL DE JUAZEIRO DO PIAUÍ
CNPJ: 01.612.582/0001-20

Insumo	4729	ORSE	Marreta 1 kg com cabo	Material	un	0,0001000	37,80	0,00		
Detalhamento de Cálculo ORSE										
Item	Código	Banco	Descrição	Tipo	Und	Quant.	Valor Unit	Total		
Insumo	4728	ORSE	Talhadeira chata 10"	Material	un	0,0003000	18,58	0,00		
Insumo	00002711/SIN	ORSE	Carrinho de mão, em aço, com capacidade de *45 a 65* l / *100* kg, pneu com câmara	Material	un	0,0002000	185,00	0,03		
Insumo	10761	ORSE	Refeição - café da manhã (café com leite e dois pães com manteiga)	Serviços	un	0,1018000	5,00	0,50		
Insumo	10596	ORSE	Protetor auricular	Material	un	0,0045000	4,81	0,02		
Insumo	00012892/SIN	ORSE	Luva raspa de couro, cano curto (punho *7* cm)	Material	par	0,0023000	10,87	0,02		
Insumo	10599	ORSE	Protetor solar fps 30 com 120ml	Material	un	0,0018000	18,00	0,03		
Insumo	00012893/SIN	ORSE	Bota de segurança com biqueira de aço e colarinho acolchoado	Material	par	0,0008000	73,93	0,05		
Insumo	1651	ORSE	Óculos branco proteção	Material	pr	0,0008000	6,00	0,00		
Insumo	941	ORSE	Fardamento com mangas curta	Material	un	0,0015000	193,04	0,28		
Insumo	00012895/SIN	ORSE	Capacete de segurança aba frontal com suspensão de polietileno, sem jugular (classe b)	Material	un	0,0006000	13,50	0,00		
Insumo	10362	ORSE	Seguro de vida e acidente em grupo	Serviços	un	0,0045000	12,54	0,05		
Insumo	10788	ORSE	Pá quadrada	Material	un	0,0002000	36,90	0,00		
Insumo	10492	ORSE	Cesta Básica	Material	un	0,0045000	205,00	0,92		
Insumo	00012894/SIN	ORSE	Capa para chuva em pvc com forro de poliéster, com capuz (amarela ou azul)	Material	un	0,0002000	20,11	0,00		
Insumo	10517	ORSE	Exames admissionais/demissionais (checkup)	Serviços	cj	0,0004000	300,00	0,12		
Insumo	158	ORSE	Almoço (Participação do empregador)	Material	un	0,1018000	14,00	1,42		
Insumo	2378	ORSE	Vale transporte	Material	un	0,0941000	4,50	0,42		
Insumo	4729	ORSE	Marreta 1 kg com cabo	Material	un	0,0001000	37,80	0,00		
					MO sem LS =>	0,00	LS =>	0,00	MO com LS =>	0,00
					Valor do BDI =>	1,00			Valor com BDI =>	4,86
Composição	Código	Banco	Descrição	Tipo	Und	Quant.	Valor Unit	Total		
	88377	SINAPI	OPERADOR DE BETONEIRA ESTACIONÁRIA/MISTURADOR COM ENCARGOS COMPLEMENTARES	Livro SINAPI: Cálculos e Parâmetros	H	1,0000000	27,37	27,37		

PREFEITURA MUNICIPAL DE JUAZEIRO DO PIAUÍ
CNPJ: 01.612.582/0001-20

Composição Auxiliar	95389	SINAPI	CURSO DE CAPACITAÇÃO PARA OPERADOR DE BETONEIRA ESTACIONÁRIA/MISTURADOR (ENCARGOS COMPLEMENTARES) - HORISTA	Livro SINAPI: Cálculos e Parâmetros	H	1,0000000	0,17	0,17
Insumo	00037373	SINAPI	SEGURO - HORISTA (COLETADO CAIXA - ENCARGOS COMPLEMENTARES)	Encargos Complementares	H	1,0000000	0,11	0,11
Insumo	00037370	SINAPI	ALIMENTACAO - HORISTA (COLETADO CAIXA - ENCARGOS COMPLEMENTARES)	Encargos Complementares	H	1,0000000	2,49	2,49
Insumo	00037372	SINAPI	EXAMES - HORISTA (COLETADO CAIXA - ENCARGOS COMPLEMENTARES)	Encargos Complementares	H	1,0000000	1,42	1,42
Insumo	00043488	SINAPI	EPI - FAMILIA OPERADOR ESCAVADEIRA - HORISTA (ENCARGOS COMPLEMENTARES - COLETADO CAIXA)	Encargos Complementares	H	1,0000000	1,13	1,13
Insumo	00037371	SINAPI	TRANSPORTE - HORISTA (COLETADO CAIXA - ENCARGOS COMPLEMENTARES)	Encargos Complementares	H	1,0000000	0,48	0,48
Insumo	00043464	SINAPI	FERRAMENTAS - FAMILIA OPERADOR ESCAVADEIRA - HORISTA (ENCARGOS COMPLEMENTARES - COLETADO CAIXA)	Encargos Complementares	H	1,0000000	0,05	0,05
Insumo	00037666	SINAPI	OPERADOR DE BETONEIRA ESTACIONARIA / MISTURADOR (HORISTA)	Mão de Obra	H	1,0000000	21,52	21,52

MO sem LS => 21,69 LS => 0,00 MO com LS => 21,69
Valor do BDI => 7,11 Valor com BDI => 34,48

	Código	Banco	Descrição	Tipo	Und	Quant.	Valor Unit	Total
Composição	88297	SINAPI	OPERADOR DE MÁQUINAS E EQUIPAMENTOS COM ENCARGOS COMPLEMENTARES	Livro SINAPI: Cálculos e Parâmetros	H	1,0000000	27,44	27,44
Composição Auxiliar	95360	SINAPI	CURSO DE CAPACITAÇÃO PARA OPERADOR DE MÁQUINAS E EQUIPAMENTOS (ENCARGOS COMPLEMENTARES) - HORISTA	Livro SINAPI: Cálculos e Parâmetros	H	1,0000000	0,24	0,24
Insumo	00037372	SINAPI	EXAMES - HORISTA (COLETADO CAIXA - ENCARGOS COMPLEMENTARES)	Encargos Complementares	H	1,0000000	1,42	1,42
Insumo	00004230	SINAPI	OPERADOR DE MAQUINAS E TRATORES DIVERSOS - TERRAPLANAGEM (HORISTA)	Mão de Obra	H	1,0000000	21,52	21,52
Insumo	00037373	SINAPI	SEGURO - HORISTA (COLETADO CAIXA - ENCARGOS COMPLEMENTARES)	Encargos Complementares	H	1,0000000	0,11	0,11
Insumo	00043464	SINAPI	FERRAMENTAS - FAMILIA OPERADOR ESCAVADEIRA - HORISTA (ENCARGOS COMPLEMENTARES - COLETADO CAIXA)	Encargos Complementares	H	1,0000000	0,05	0,05
Insumo	00037371	SINAPI	TRANSPORTE - HORISTA (COLETADO CAIXA - ENCARGOS COMPLEMENTARES)	Encargos Complementares	H	1,0000000	0,48	0,48
Insumo	00043488	SINAPI	EPI - FAMILIA OPERADOR ESCAVADEIRA - HORISTA (ENCARGOS COMPLEMENTARES - COLETADO CAIXA)	Encargos Complementares	H	1,0000000	1,13	1,13
Insumo	00037370	SINAPI	ALIMENTACAO - HORISTA (COLETADO CAIXA - ENCARGOS COMPLEMENTARES)	Encargos Complementares	H	1,0000000	2,49	2,49

MO sem LS => 21,76 LS => 0,00 MO com LS => 21,76
Valor do BDI => 7,13 Valor com BDI => 34,57

	Código	Banco	Descrição	Tipo	Und	Quant.	Valor Unit	Total
Composição	91693	SINAPI	SERRA CIRCULAR DE BANCADA COM MOTOR ELÉTRICO POTÊNCIA DE 5HP, COM COIFA PARA DISCO 10" - CHI DIURNO. AF_08/2015	Custos Horários Produtivo e Improdutivo dos Equipamentos	CHI	1,0000000	27,54	27,54
Composição Auxiliar	88297	SINAPI	OPERADOR DE MÁQUINAS E EQUIPAMENTOS COM ENCARGOS COMPLEMENTARES	Livro SINAPI: Cálculos e Parâmetros	H	1,0000000	27,44	27,44

PREFEITURA MUNICIPAL DE JUAZEIRO DO PIAUÍ
CNPJ: 01.612.582/0001-20

Composição Auxiliar	91688	SINAPI	SERRA CIRCULAR DE BANCADA COM MOTOR ELÉTRICO POTÊNCIA DE 5HP, COM COIFA PARA DISCO 10" - DEPRECIAÇÃO. AF_08/2015	Depreciação, Juros, Impostos e Seguros, Manutenção e Materiais na Operação dos Equipamentos	H	1,0000000	0,09	0,09		
Composição Auxiliar	91689	SINAPI	SERRA CIRCULAR DE BANCADA COM MOTOR ELÉTRICO POTÊNCIA DE 5HP, COM COIFA PARA DISCO 10" - JUROS. AF_08/2015	Depreciação, Juros, Impostos e Seguros, Manutenção e Materiais na Operação dos Equipamentos	H	1,0000000	0,01	0,01		
				MO sem LS =>		21,76	LS =>	0,00	MO com LS =>	21,76
				Valor do BDI =>		7,16			Valor com BDI =>	34,70

	Código	Banco	Descrição	Tipo	Und	Quant.	Valor Unit	Total		
Composição	91692	SINAPI	SERRA CIRCULAR DE BANCADA COM MOTOR ELÉTRICO POTÊNCIA DE 5HP, COM COIFA PARA DISCO 10" - CHP DIURNO. AF_08/2015	Custos Horários Produtivo e Improdutivo dos Equipamentos	CHP	1,0000000	29,09	29,09		
Composição Auxiliar	91689	SINAPI	SERRA CIRCULAR DE BANCADA COM MOTOR ELÉTRICO POTÊNCIA DE 5HP, COM COIFA PARA DISCO 10" - JUROS. AF_08/2015	Depreciação, Juros, Impostos e Seguros, Manutenção e Materiais na Operação dos Equipamentos	H	1,0000000	0,01	0,01		
Composição Auxiliar	91688	SINAPI	SERRA CIRCULAR DE BANCADA COM MOTOR ELÉTRICO POTÊNCIA DE 5HP, COM COIFA PARA DISCO 10" - DEPRECIAÇÃO. AF_08/2015	Depreciação, Juros, Impostos e Seguros, Manutenção e Materiais na Operação dos Equipamentos	H	1,0000000	0,09	0,09		
Composição Auxiliar	91691	SINAPI	SERRA CIRCULAR DE BANCADA COM MOTOR ELÉTRICO POTÊNCIA DE 5HP, COM COIFA PARA DISCO 10" - MATERIAIS NA OPERAÇÃO. AF_08/2015	Depreciação, Juros, Impostos e Seguros, Manutenção e Materiais na Operação dos Equipamentos	H	1,0000000	1,49	1,49		
Composição Auxiliar	91690	SINAPI	SERRA CIRCULAR DE BANCADA COM MOTOR ELÉTRICO POTÊNCIA DE 5HP, COM COIFA PARA DISCO 10" - MANUTENÇÃO. AF_08/2015	Depreciação, Juros, Impostos e Seguros, Manutenção e Materiais na Operação dos Equipamentos	H	1,0000000	0,06	0,06		
Composição Auxiliar	88297	SINAPI	OPERADOR DE MÁQUINAS E EQUIPAMENTOS COM ENCARGOS COMPLEMENTARES	Livro SINAPI: Cálculos e Parâmetros	H	1,0000000	27,44	27,44		
				MO sem LS =>		21,76	LS =>	0,00	MO com LS =>	21,76
				Valor do BDI =>		7,56			Valor com BDI =>	36,65

	Código	Banco	Descrição	Tipo	Und	Quant.	Valor Unit	Total		
Composição	91688	SINAPI	SERRA CIRCULAR DE BANCADA COM MOTOR ELÉTRICO POTÊNCIA DE 5HP, COM COIFA PARA DISCO 10" - DEPRECIAÇÃO. AF_08/2015	Depreciação, Juros, Impostos e Seguros, Manutenção e Materiais na Operação dos Equipamentos	H	1,0000000	0,09	0,09		
Insumo	00014618	SINAPI	SERRA CIRCULAR DE BANCADA COM MOTOR ELETRICO, POTENCIA DE *1600* W, PARA DISCO DE DIAMETRO DE 10" (250 MM)	Equipamento para Aquisição Permanente	UN	0,0000720	1.252,51	0,09		
				MO sem LS =>		0,00	LS =>	0,00	MO com LS =>	0,00
				Valor do BDI =>		0,02			Valor com BDI =>	0,11

	Código	Banco	Descrição	Tipo	Und	Quant.	Valor Unit	Total		
Composição	91689	SINAPI	SERRA CIRCULAR DE BANCADA COM MOTOR ELÉTRICO POTÊNCIA DE 5HP, COM COIFA PARA DISCO 10" - JUROS. AF_08/2015	Depreciação, Juros, Impostos e Seguros, Manutenção e Materiais na Operação dos Equipamentos	H	1,0000000	0,01	0,01		
Insumo	00014618	SINAPI	SERRA CIRCULAR DE BANCADA COM MOTOR ELETRICO, POTENCIA DE *1600* W, PARA DISCO DE DIAMETRO DE 10" (250 MM)	Equipamento para Aquisição Permanente	UN	0,0000148	1.252,51	0,01		
				MO sem LS =>		0,00	LS =>	0,00	MO com LS =>	0,00
				Valor do BDI =>		0,00			Valor com BDI =>	0,01

PREFEITURA MUNICIPAL DE JUAZEIRO DO PIAUÍ
CNPJ: 01.612.582/0001-20

	Código	Banco	Descrição	Tipo	Und	Quant.	Valor Unit	Total		
Composição	91690	SINAPI	SERRA CIRCULAR DE BANCADA COM MOTOR ELÉTRICO POTÊNCIA DE 5HP, COM COIFA PARA DISCO 10" - MANUTENÇÃO. AF_08/2015	Depreciação, Juros, Impostos e Seguros, Manutenção e Materiais na Operação dos Equipamentos	H	1,0000000	0,06	0,06		
Insumo	00014618	SINAPI	SERRA CIRCULAR DE BANCADA COM MOTOR ELETRICO, POTENCIA DE *1600* W, PARA DISCO DE DIAMETRO DE 10" (250 MM)	Equipamento para Aquisição Permanente	UN	0,0000500	1.252,51	0,06		
					MO sem LS =>	0,00	LS =>	0,00	MO com LS =>	0,00
					Valor do BDI =>	0,01			Valor com BDI =>	0,07

	Código	Banco	Descrição	Tipo	Und	Quant.	Valor Unit	Total		
Composição	91691	SINAPI	SERRA CIRCULAR DE BANCADA COM MOTOR ELÉTRICO POTÊNCIA DE 5HP, COM COIFA PARA DISCO 10" - MATERIAIS NA OPERAÇÃO. AF_08/2015	Depreciação, Juros, Impostos e Seguros, Manutenção e Materiais na Operação dos Equipamentos	H	1,0000000	1,49	1,49		
Insumo	00002705	SINAPI	ENERGIA ELETRICA ATE 2000 KWH INDUSTRIAL, SEM DEMANDA	Franquia	KWH	1,3600000	1,10	1,49		
					MO sem LS =>	0,00	LS =>	0,00	MO com LS =>	0,00
					Valor do BDI =>	0,38			Valor com BDI =>	1,87

	Código	Banco	Descrição	Tipo	Und	Quant.	Valor Unit	Total		
Composição	88316	SINAPI	SERVENTE COM ENCARGOS COMPLEMENTARES	Livro SINAPI: Cálculos e Parâmetros	H	1,0000000	23,66	23,66		
Composição Auxiliar	95378	SINAPI	CURSO DE CAPACITAÇÃO PARA SERVENTE (ENCARGOS COMPLEMENTARES) - HORISTA	Livro SINAPI: Cálculos e Parâmetros	H	1,0000000	0,33	0,33		
Insumo	00037370	SINAPI	ALIMENTACAO - HORISTA (COLETADO CAIXA - ENCARGOS COMPLEMENTARES)	Encargos Complementares	H	1,0000000	2,49	2,49		
Insumo	00006111	SINAPI	SERVENTE DE OBRAS (HORISTA)	Mão de Obra	H	1,0000000	15,94	15,94		
Insumo	00037373	SINAPI	SEGURO - HORISTA (COLETADO CAIXA - ENCARGOS COMPLEMENTARES)	Encargos Complementares	H	1,0000000	0,11	0,11		
Insumo	00043491	SINAPI	EPI - FAMILIA SERVENTE - HORISTA (ENCARGOS COMPLEMENTARES - COLETADO CAIXA)	Encargos Complementares	H	1,0000000	1,89	1,89		
Insumo	00037372	SINAPI	EXAMES - HORISTA (COLETADO CAIXA - ENCARGOS COMPLEMENTARES)	Encargos Complementares	H	1,0000000	1,42	1,42		
Insumo	00037371	SINAPI	TRANSPORTE - HORISTA (COLETADO CAIXA - ENCARGOS COMPLEMENTARES)	Encargos Complementares	H	1,0000000	0,48	0,48		
Insumo	00043467	SINAPI	FERRAMENTAS - FAMILIA SERVENTE - HORISTA (ENCARGOS COMPLEMENTARES - COLETADO CAIXA)	Encargos Complementares	H	1,0000000	1,00	1,00		
					MO sem LS =>	16,27	LS =>	0,00	MO com LS =>	16,27
					Valor do BDI =>	6,15			Valor com BDI =>	29,81

Total sem BDI 101.429,16
Total do BDI 26.360,81
Total Geral 127.789,97

PREFEITURA MUNICIPAL DE JUAZEIRO DO PIAUÍ
CNPJ: 01.612.582/0001-20

Engenheiro Civil
João Ferreira Lima Neto
RN: 1921475293

Av. São Francisco, S/N-Centro – CEP: 64.343.000
Fone: 0(86) 3253-0131
E-mail: prefeituradojuazeiopi@hotmail.com

PREFEITURA MUNICIPAL DE JUAZEIRO DO PIAUÍ
CNPJ: 01.612.582/0001-20



Obra
Contratação de empresa especializada para fornecimento e execução de estrutura metálica destinada à cobertura de estacionamento, compreendendo fabricação, transporte, montagem e instalação no local indicado, incluindo pilares, vigas, treliças, elementos de fixação, pintura de proteção anticorrosiva e demais componentes necessários para garantir estabilidade, resistência e durabilidade da estrutura

Bancos
SINAPI - 01/2026 - Piauí
SBC - 03/2026 - Piauí
ORSE - 12/2025 - Sergipe
SEINFRA - 028 - Ceará

B.D.I.
26,0%

Encargos Sociais
Não Desonerado: embutido nos preços unitário dos insumos de mão de obra, de acordo com as bases.

Cronograma Físico e Financeiro

Item	Descrição	Total Por Etapa	30 DIAS	60 DIAS
1	ADMINISTRAÇÃO DE OBRA	100,00% 16.155,80	50,00% 8.077,90	50,00% 8.077,90
2	SERVIÇOS PRELIMINARES	100,00% 12.480,49	100,00% 12.480,49	
3	FUNDAÇÃO E BASES	100,00% 17.592,18	100,00% 17.592,18	
4	ESTRUTURA METALICA	100,00% 81.561,50	70,00% 57.093,05	30,00% 24.468,45
Porcentagem			74,53%	25,47%
Custo			95.243,62	32.546,35
Porcentagem Acumulado			74,53%	100,0%
Custo Acumulado			95.243,62	127.789,97

Engenheiro Civil
João Ferreira Lima Neto
RN: 1921475293

PREFEITURA MUNICIPAL DE JUAZEIRO DO PIAUÍ

CNPJ: 01.612.582/0001-20



Obra

Contratação de empresa especializada para fornecimento e execução de estrutura metálica destinada à cobertura de estacionamento, compreendendo fabricação, transporte, montagem e instalação no local indicado, incluindo pilares, vigas, treliças, elementos de fixação, pintura de proteção anticorrosiva e demais componentes necessários para garantir estabilidade, resistência e durabilidade da estrutura

Bancos

SINAPI - 01/2026 - Piauí
SBC - 03/2026 - Piauí
ORSE - 12/2025 - Sergipe
SEINFRA - 028 - Ceará

B.D.I.

26,0%

Encargos Sociais

Não Desonerado: embutido nos preços unitário dos insumos de mão de obra, de acordo com as bases.

Curva ABC de Serviços

Código	Banco	Descrição	Tipo	Und	Quant.	Valor Unit	Total	Peso (%)	Peso Acumulado (%)
1735	ORSE	Perfil Aço, U Dobrado de chapa - UDC simples - 75 x 38 x 2,65 mm (3,01 kg/m)	Material	m	975,6	32,86	32.058,99	25,09	25,09
031889	SBC	PERFIL CHAPA "U" DOBRADA ENRIJECIDA 75x40x3,04mm(3,85kg/m)	Material	KG	1.695,5	11,49	19.483,32	15,25	40,33
90777	SINAPI	ENGENHEIRO CIVIL DE OBRA JUNIOR COM ENCARGOS COMPLEMENTARES	Livro SINAPI: Cálculos e Parâmetros	H	50,0	177,72	8.886,00	6,95	47,29
2306	ORSE	Pintura de acabamento com aplicação de 02 demãos de esmalte sintético sobre superfícies metálicas - R1	Esmalte Sintético / Óleo	m²	300,0	27,41	8.223,00	6,43	53,72
88315	SINAPI	SERRALHEIRO COM ENCARGOS COMPLEMENTARES	Livro SINAPI: Cálculos e Parâmetros	H	200,0	36,86	7.372,00	5,77	59,49
94965	SINAPI	CONCRETO FCK = 25MPA, TRAÇO 1:2,3:2,7 (EM MASSA SECA DE CIMENTO/ AREIA MÉDIA/ BRITA 1) - PREPARO MECÂNICO COM BETONEIRA 400 L. AF_05/2021	Produção de Concreto	m³	8,25	888,24	7.327,98	5,73	65,23
92269	SINAPI	FABRICAÇÃO DE FÔRMA PARA PILARES E ESTRUTURAS SIMILARES, EM MADEIRA SERRADA, E=25 MM. AF_09/2020	Fôrmas para Estruturas de Concreto Armado	m²	33,0	192,42	6.349,86	4,97	70,19
105009	SINAPI	LOCAÇÃO CONVENCIONAL DE OBRA, UTILIZANDO GABARITO DE TÁBUAS CORRIDAS PONTALETADAS A CADA 1,50M - 2 UTILIZAÇÕES. AF_03/2024	Locação de Obras	M	65,35	96,35	6.296,47	4,93	75,12
88251	SINAPI	AUXILIAR DE SERRALHEIRO COM ENCARGOS COMPLEMENTARES	Livro SINAPI: Cálculos e Parâmetros	H	200,0	30,35	6.070,00	4,75	79,87
012689	SBC	MOBILIZACAO E DESMOBILIZACAO DE CANTEIRO	INSTALACOES PROVISORIAS	UN	1,0	5.824,18	5.824,18	4,56	84,43
90776	SINAPI	ENCARREGADO GERAL COM ENCARGOS COMPLEMENTARES	Livro SINAPI: Cálculos e Parâmetros	H	100,0	51,81	5.181,00	4,05	88,48
00007307	SINAPI	FUNDO ANTICORROSIVO PARA METAIS FERROSOS (ZARCAO)	Material	L	70,0	51,99	3.639,13	2,85	91,33
96545	SINAPI	ARMAÇÃO DE BLOCO UTILIZANDO AÇO CA-50 DE 8 MM - MONTAGEM. AF_01/2024	Fundações Rasas (Blocos, Sapatas, Vigas Baldrame)	KG	150,0	19,61	2.941,50	2,30	93,63
90781	SINAPI	TOPOGRAFO COM ENCARGOS COMPLEMENTARES	Livro SINAPI: Cálculos e Parâmetros	H	40,0	52,22	2.088,80	1,63	95,27
00010999	SINAPI	ELETRODO REVESTIDO AWS - E6013, DIAMETRO IGUAL A 4,00 MM	Material	KG	50,0	39,65	1.982,61	1,55	96,82
00038140	SINAPI	DISCO DE CORTE DIAMANTADO SEGMENTADO, DIAMETRO DE *110* MM, FURO DE 20 MM	Material	UN	30,0	57,53	1.725,94	1,35	98,17
00004777/SI	ORSE	Cantoneira aço abas iguais (qualquer bitola), espessura entre 1/8" e 1/4"	Material	kg	100,0	10,11	1.010,52	0,79	98,96
93358	SINAPI	ESCAVAÇÃO MANUAL DE VALA. AF_09/2024	Escavação de Valas	m³	8,25	117,92	972,84	0,76	99,72

Av. São Francisco, S/N-Centro – CEP: 64.343.000

Fone: 0(86) 3253-0131

E-mail: prefeituradojuazeiopi@hotmail.com

PREFEITURA MUNICIPAL DE JUAZEIRO DO PIAUÍ
CNPJ: 01.612.582/0001-20

JUA - 01	Próprio	ANOTAÇÃO DE RESPONSABILIDADE TECNICA	Taxas	UN	1,0	359,84	359,84	0,28	100,00
----------	---------	--------------------------------------	-------	----	-----	--------	--------	------	--------

Total sem BDI 101.429,16
Total do BDI 26.360,81
Total Geral 127.789,97

Engenheiro Civil
João Ferreira Lima Neto
RN: 1921475293



Obra
Contratação de empresa especializada para fornecimento e execução de estrutura metálica destinada à cobertura de estacionamento, compreendendo fabricação, transporte, montagem e instalação no local indicado, incluindo pilares, vigas, treliças, elementos de fixação, pintura de proteção anticorrosiva e demais componentes necessários para garantir estabilidade, resistência e durabilidade da estrutura

Bancos
SINAPI - 01/2026 - Piauí
SBC - 03/2026 - Piauí
ORSE - 12/2025 - Sergipe
SEINFRA - 028 - Ceará

B.D.I.
26,00%

Encargos Sociais
Não Desonerado:
embutido nos preços unitário dos insumos de mão de obra, de acordo com as bases.

CALCULO DO BDI - BONIFICAÇÃO E DESPESAS INDIRETAS

CALCULO D BDI REFERENTE A OBRA: Contratação de empresa especializada para fornecimento e execução de estrutura metálica destinada à cobertura de estacionamento, compreendendo fabricação, transporte, montagem e instalação no local indicado, incluindo pilares, vigas, treliças, elementos de fixação, pintura de proteção anticorrosiva e demais componentes necessários para garantir estabilidade, resistência e durabilidade da estrutura

Item	Descrição	INDICE	DENOMINAÇÃO
1.0	TAXA DE ADMINISTRAÇÃO CENTRAL	4,50%	AC
2.0	TAXA DE SEGURO E GARANTIA	1,00%	S+G
3.0	TAXA DE MARGEM DE INCERTEZA (RISCO) DO EMPREENDIMENTO	1,27%	R
4.0	TAXA DE DESPESAS FINANCEIRAS	1,23%	DF
5.0	TAXA DE MARGEM DE CONTRIBUIÇÃO (BENEFICIO, LUCRO OU REMUNERAÇÃO)	6,49%	L
6.0	TAXA DE CUSTO TRIBUTARIOS (MUNICIPAIS, ESTADUAIS E FEDERAIS)	8,65%	I
6.1	CONFINS - CONTRIBUIÇÃO PARA O FINANCIAMENTO DA SEGURIDADE SOCIAL	3,00%	CONFINS
6.2	PIS - PROGRAMA DE UNTEGRAÇÃO SOCIAL	0,65%	PIS
6.3	ISS - IMPOSTO SOBRE SERVIÇO	5,00%	ISS
6.4	INSS	0,00%	INSS

FORMULA DE CÁLCULO DO BDI:

$$BDI = \{ [(1 + AC + S + G + R) * (1 + DF) * (1 + L)] / (1 - I) \} - 1$$

BDI = 26,00%

Engenheiro Civil
João Ferreira Lima Neto
RN: 1921475293



Obra
 Contratação de empresa especializada para fornecimento e execução de estrutura metálica destinada à cobertura de estacionamento, compreendendo fabricação, transporte, montagem e instalação no local indicado, incluindo pilares, vigas, treliças, elementos de fixação, pintura de proteção anticorrosiva e demais componentes necessários para garantir estabilidade, resistência e durabilidade da estrutura

Bancos
 SINAPI - 01/2026 - Piauí
 SBC - 03/2026 - Piauí
 ORSE - 12/2025 - Sergipe
 SEINFRA - 028 - Ceará

B.D.I.
 26,00%

Encargos Sociais
 Não Desonerado: embutido nos preços unitário dos insumos de mão de obra, de acordo com as bases.

ENCARGOS SOCIAIS SOBRE MÃO DE OBRA

CODIGO	DESCRIÇÃO	SEM DESONERAÇÃO		COM DESONERAÇÃO	
		HORISTA %	MENSALISTA %	HORISTA %	MENSALISTA %
GRUPO A					
A1	INSS	20,00%	20,00%	5,00%	5,00%
A2	SESI	1,50%	1,50%	1,50%	1,50%
A3	SENAI	1,00%	1,00%	1,00%	1,00%
A4	INCRA	0,20%	0,20%	0,20%	0,20%
A5	SEBRAE	0,60%	0,60%	0,60%	0,60%
A6	Salário Educação	2,50%	2,50%	2,50%	2,50%
A7	Seguro Contra Acidentes de Trabalho	3,00%	3,00%	3,00%	3,00%
A8	FGTS	8,00%	8,00%	8,00%	8,00%
A9	SECONCI	0,00%	0,00%	0,00%	0,00%
A	Total	36,80%	36,80%	21,80%	21,80%
GRUPO B					
B1	Repouso Semanal Remurado	17,82%	0,00%	17,82%	0,00%
B2	Feriado	3,95%	0,00%	3,95%	0,00%
B3	Auxilio - Enfermidade	0,86%	0,65%	0,86%	0,65%
B4	13º Salário	10,96%	8,33%	10,96%	8,33%
B5	Lincença Paternidade	0,07%	0,05%	0,07%	0,05%
B6	Faltas Justificadas	0,73%	0,56%	0,73%	0,56%
B7	Dias de Chuvas	1,17%	0,00%	1,17%	0,00%
B8	Auxilio Acidente de Trabalho	0,10%	0,07%	0,10%	0,07%
B9	Férias Gozadas	11,71%	8,90%	11,71%	8,90%
B10	Salário Maternidade	0,03%	0,03%	0,03%	0,03%
B	Total	47,40%	18,59%	47,40%	18,59%
GRUPO C					
C1	Aviso Prévio Indenizado	5,30%	4,03%	5,30%	4,03%
C2	Aviso Prévio Trabalhado	0,12%	0,09%	0,12%	0,09%
C3	Férias Indenizadas	2,46%	1,87%	2,46%	1,87%
C4	Depósito Rescisão Sem Justa Causa	2,89%	2,20%	2,89%	2,20%
C5	Indenização Adicional	0,45%	0,34%	0,45%	0,34%
C	Total	11,22%	8,53%	11,22%	8,53%
GRUPO D					
D1	Reincidência de Grupo A sobre Grupo B	17,44%	6,84%	9,79%	3,64%
D2	Reincidência de Grupo A sobre Aviso Prévio Trabalhado e Reincidência do FGTS sobre Aviso	0,47%	0,36%	0,45%	0,34%
D	Total	17,91%	7,20%	10,24%	3,98%
TOTAL (A + B + C + D)		113,33%	71,12%	90,66%	52,90%

Engenheiro Civil
 João Ferreira Lima Neto
 RN: 1921475293

3 DISPOSIÇÃO DOS PAINÉIS

Escala: 1 : 80

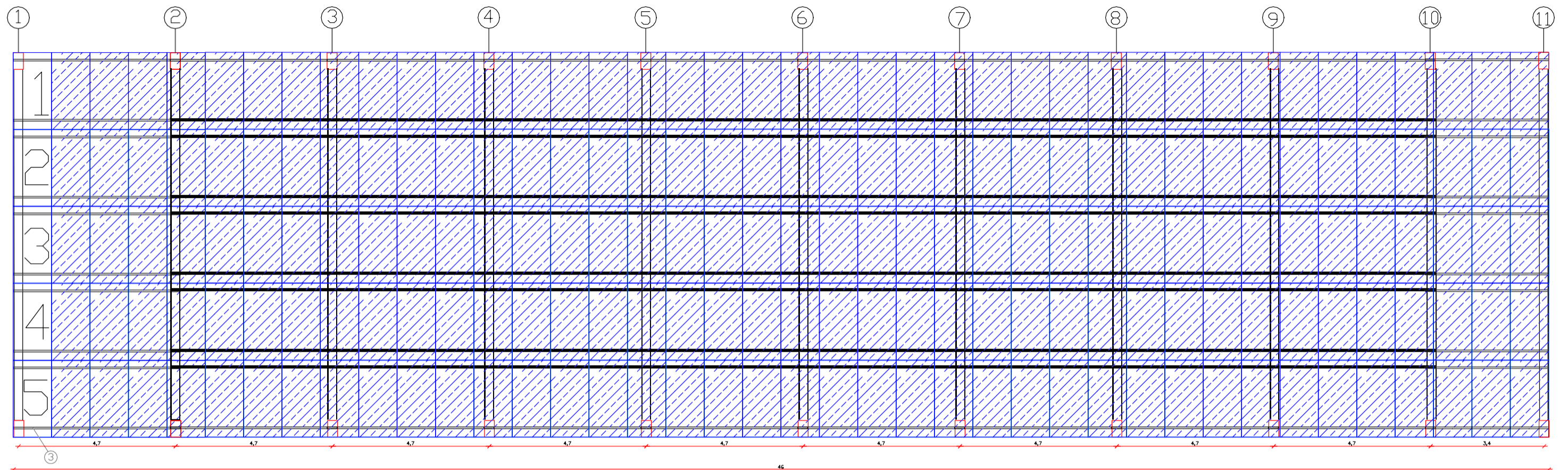

NOTAS:

- 1 - PERFIS DE CHAPA DOBRADA EM AÇO A36
- 2 - CHAPAS EM AÇO ASTM A36
- 3 - ELETRODO E70xx
- 4 - CONFERIR MEDIDAS NO LOCAL
- 5 - COTAS PREVALECEM SOBRE MEDIDAS
- 6 - IMPLANTAÇÃO DE ACORDO COM O PROJETO ARQUITETÔNICO
- 7 - PRIMER E PINTURA A BASE DE EPOXI
- 8 - TODAS AS SOLDAS PARA UNIÃO DE PERFIS SÃO DE 8,0 mm
- 9 - ESTE PROJETO NÃO PODERÁ SOFRER QUALQUER ALTERAÇÃO SEM A AUTORIZAÇÃO DO PROJETISTA ESTRUTURAL
- 10 - PERFIS DOBRADOS A FRIO VERIFICADOS DE ACORDO COM A ABNT NBR 14762:2010
- 11 - OS TIRANTES DEVERÃO SER PROVIDOS DE ESTICADORES
- 12 - AÇO SAE 1020 PARA CORRENTE, TIRANTES E CHUMBADORES

1 ESTRUTURA PRINCIPAL 11X

Escala: 1 : 50

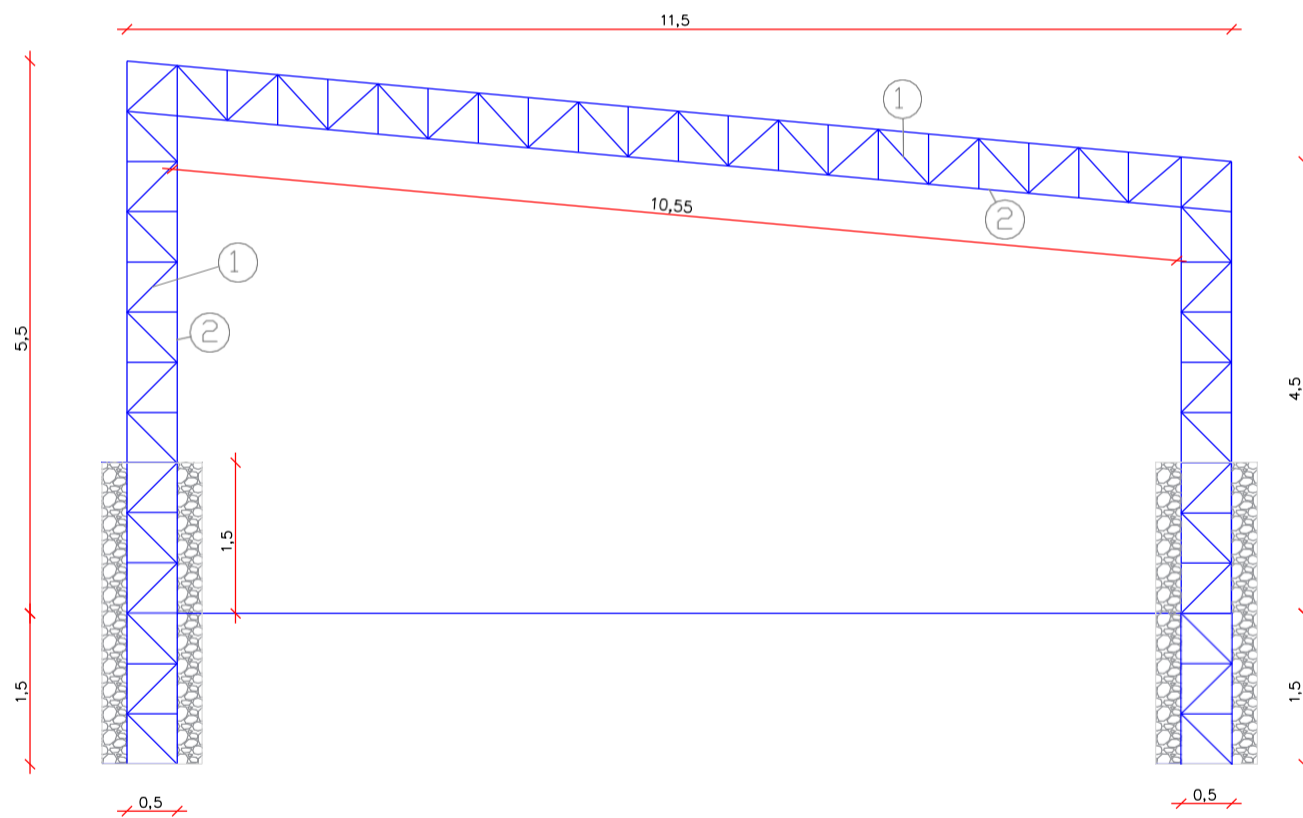

2 DETALHAMENTO TRELIÇA E PILAR

Escala: 1 : 40

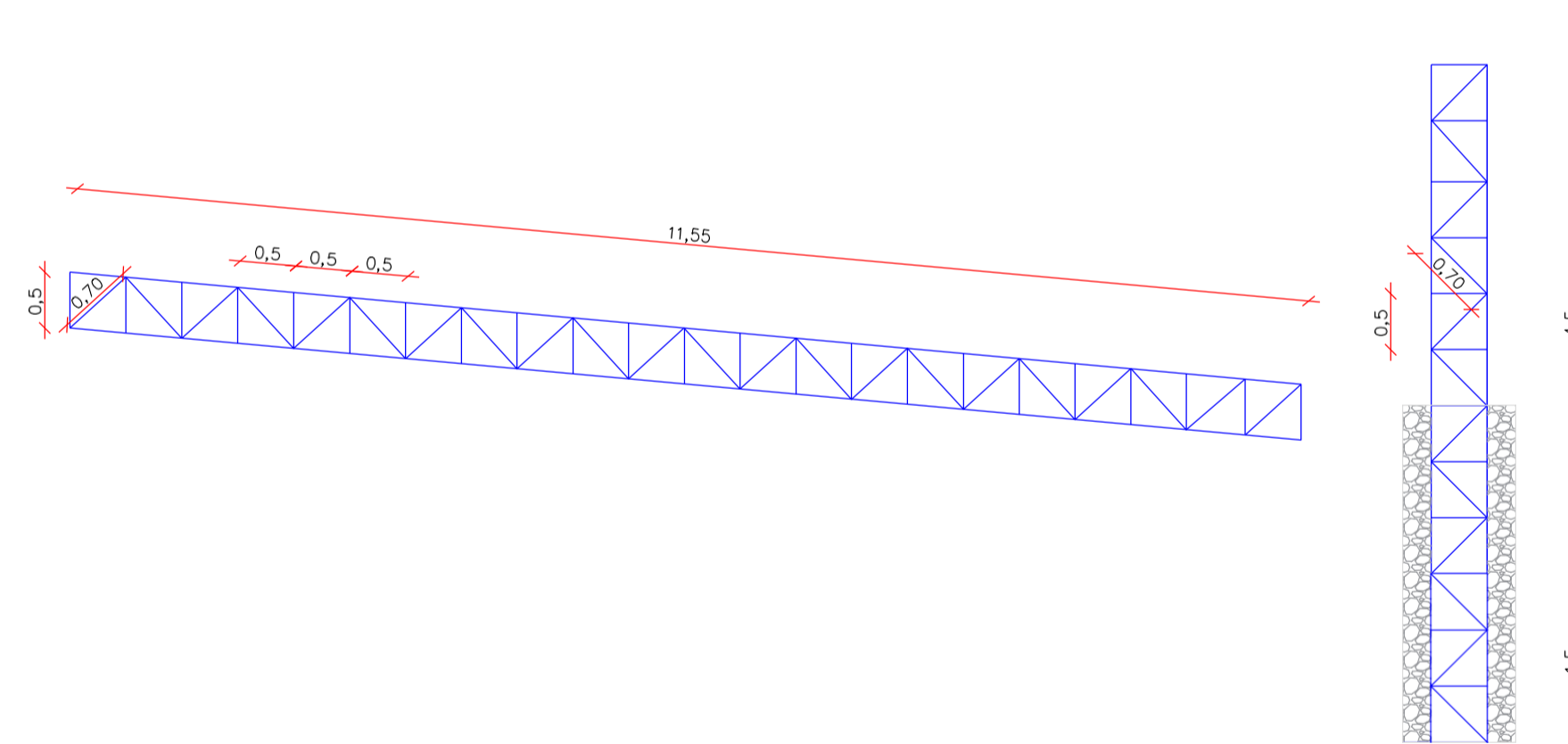

CARIMBOS DE APROVAÇÃO:

PROJETO: **CONSTRUÇÃO**

ATIV./USO: Garagem

LOCAL:

ESCALA: Como indicado

DATA: 30/03/2026

CONTEUDO: PLANTA BAIXA, IMPLANTAÇÃO, COBERTURA E SITUAÇÃO

ZONA:

P. DE MISCIGENAÇÃO: PM2

QUADRO DE ÁREAS:

ÁREA DO TERRENO:
 ÁREA PAVIMENTO TÉRREO:
 ÁREA PAVIMENTO SUPERIOR (se houver):
 ÁREA TOTAL A CONSTRUIR:
 TAXA DE OCUPAÇÃO:
 ÍNDICE DE APROVEITAMENTO:
 TAXA DE PERMEABILIDADE:
 ALTURA TOTAL DA EDIFICAÇÃO:
 ÁREA DE COBERTURA:
 ÁREA IMPERMEÁVEL:
 ÁREA PERMEÁVEL:

FOLHA
01
 /01

AUTOR DO PROJETO:

PROPRIETÁRIO (S):

João Ferreira Lima Neto
 CREA-PI: 1921475293

PREFEITURA MUNICIPAL DE JUAZEIRO DO PIAUI
 CNPJ: 01.612.862/0001-20
 ENDEREÇO: AV SÃO FRANCISCO S/N, CENTRO

RESPONSÁVEL TÉCNICO PELA EXECUÇÃO DA OBRA:

ENG CIVIL: João Ferreira Lima Neto
 CREA-PI: 1921475293

MATERIAIS

POS	DESCRIÇÃO
1	PERFIL US FQ 68X30,2MM
2	PERFIL US FQ 75X40X2,00MM
3	PERFIL UE FQ 75X40X15X2,00MM