



LAGOA DE SÃO FRANCISCO
PREFEITURA MUNICIPAL
Novos Tempos

CONCORRENCIA 001/2024
PROCESSO ADMINISTRATIVO: 036/2024

PREFEITURA MUNICIPAL DE LAGOA DE SÃO FRANCISCO PI

OBJETO: REFORMA E AMPLIAÇÃO DO ESTÁDIO DE FUTEBOL DO MUNICÍPIO DE LAGOA DE SÃO FRANCISCO/PI, CONFORME O CONTRATO DE REPASSE N° 941644/2023.

VALOR TOTAL DA CONTRATAÇÃO:

R\$ 845.750,00 (oitocentos e quarenta e cinco mil setecentos e cinquenta reais)

DATA DA SESSÃO PÚBLICA

Dia 26/06/2024 às 09:00h (horário de Brasília)

CRITÉRIO DE JULGAMENTO:

menor preço global

MODO DE DISPUTA:

ABERTO

PREFERÊNCIA ME/EPP/EQUIPARADAS

SIM





LAGOA DE SÃO FRANCISCO
PREFEITURA MUNICIPAL
Novos Tempos

EDITAL

PREFEITURA MUNICIPAL DE LAGOA DE SÃO FRANCISCO - PI

CONCORRENCIA Nº 001/2024

PROCESSO ADMINISTRATIVO Nº 036/2024

O Município de João Costa PI, por meio do Sr. Judá Evangelista Nunes Leite, Pregoeiro, realizará licitação, na modalidade PREGÃO, na forma ELETRÔNICA, nos termos da [Lei nº 14.133, de 1º de abril de 2021](#), do Decreto nº 11.462, de 31 de março de 2023, e demais legislação aplicável e, ainda, de acordo com as condições estabelecidas neste Edital.

1. DO OBJETO

O objeto da presente licitação é a REFORMA E AMPLIAÇÃO DO ESTÁDIO DE FUTEBOL DO MUNICÍPIO DE LAGOA DE SÃO FRANCISCO/PI, CONFORME O CONTRATO DE REPASSE Nº 941644/2023, conforme condições, quantidades e exigências estabelecidas neste Edital e seus anexos.

1.1. **A licitação será POR VALOR GLOBAL**, conforme tabela constante do Termo de Referência, facultando-se ao licitante a participação em quantos grupos forem de seu interesse, devendo oferecer proposta para todos os itens que os compõem.

2. DA PARTICIPAÇÃO NA LICITAÇÃO

2.1.1. Poderão participar deste Pregão as interessadas estabelecidas no País, que satisfaçam as condições e disposições contidas neste Edital e nos seus Anexos, inclusive quanto à documentação, que desempenhem atividade pertinente e compatível com o objeto deste Pregão, previamente credenciadas no Portal deste Município:
https://www.licitacaolagoasf.com.br/home.jsf?jsessionid=DdMG7tzda7VzfqQq41iAyLxZPVC1jii82-l9W8_R.ip-172-31-28-92?windowId=1da

2.2. Para ter acesso ao sistema eletrônico, os interessados em participar deste Pregão deverão dispor de chave de identificação e senha pessoal, informando-se a respeito do funcionamento e regulamento do sistema.





LAGOA DE SÃO FRANCISCO
PREFEITURA MUNICIPAL
Novos Tempos

2.3. O licitante responsabiliza-se exclusiva e formalmente pelas transações efetuadas em seu nome, assume como firmes e verdadeiras suas propostas e seus lances, inclusive os atos praticados diretamente ou por seu representante, excluía a responsabilidade do provedor do sistema ou do órgão ou entidade promotora da licitação por eventuais danos decorrentes de uso indevido das credenciais de acesso, ainda que por terceiros.

2.4. É de responsabilidade do cadastrado conferir a exatidão dos seus dados cadastrais nos Sistemas relacionados no item anterior e mantê-los atualizados junto aos órgãos responsáveis pela informação, devendo proceder, imediatamente, à correção ou à alteração dos registros tão logo identifique incorreção ou aqueles se tornem desatualizados.

2.5. A não observância do disposto no item anterior poderá ensejar desclassificação no momento da habilitação.

2.6. Será concedido tratamento favorecido para as microempresas e empresas de pequeno porte, para as sociedades cooperativas mencionadas no artigo 16 da Lei nº 14.133, de 2021, para o agricultor familiar, o produtor rural pessoa física e para o microempreendedor individual - MEI, nos limites previstos da Lei Complementar nº 123, de 2006 e do Decreto n.º 8.538, de 2015.

2.7. Não poderão disputar esta licitação:

2.7.1. aquele que não atenda às condições deste Edital e seu(s) anexo(s);

2.7.2. autor do anteprojeto, do projeto básico ou do projeto executivo, pessoa física ou jurídica, quando a licitação versar sobre serviços ou fornecimento de bens a ele relacionados;

2.7.3. empresa, isoladamente ou em consórcio, responsável pela elaboração do projeto básico ou do projeto executivo, ou empresa da qual o autor do projeto seja dirigente, gerente, controlador, acionista ou detentor de mais de 5% (cinco por cento) do capital com direito a voto, responsável técnico ou subcontratado, quando a licitação versar sobre serviços ou fornecimento de bens a ela necessários;

2.7.4. pessoa física ou jurídica que se encontre, ao tempo da licitação, impossibilitada de participar da licitação em decorrência de sanção que lhe foi imposta;

2.7.5. aquele que mantenha vínculo de natureza técnica, comercial, econômica, financeira, trabalhista ou civil com dirigente do órgão ou entidade contratante ou com agente público que desempenhe função na licitação ou atue na fiscalização ou na gestão do contrato, ou que deles seja cônjuge, companheiro ou parente em linha reta, colateral ou por afinidade, até o terceiro grau;

2.7.6. empresas controladoras, controladas ou coligadas, nos termos da Lei nº 6.404, de 15 de dezembro de 1976, concorrendo entre si;





LAGOA DE SÃO FRANCISCO
PREFEITURA MUNICIPAL
Novos Tempos

2.7.7. pessoa física ou jurídica que, nos 5 (cinco) anos anteriores à divulgação do edital, tenha sido condenada judicialmente, com trânsito em julgado, por exploração de trabalho infantil, por submissão de trabalhadores a condições análogas às de escravo ou por contratação de adolescentes nos casos vedados pela legislação trabalhista;

2.7.8. agente público do órgão ou entidade licitante;

2.7.9. pessoas jurídicas reunidas em consórcio;

2.7.10. Organizações da Sociedade Civil de Interesse Público - OSCIP, atuando nessa condição;

2.7.11. Não poderá participar, direta ou indiretamente, da licitação ou da execução do contrato agente público do órgão ou entidade contratante, devendo ser observadas as situações que possam configurar conflito de interesses no exercício ou após o exercício do cargo ou emprego, nos termos da legislação que disciplina a matéria, conforme [§ 1º do art. 9º da Lei nº 14.133, de 2021](#).

2.8. O impedimento de que trata o item 2.7.4 será também aplicado ao licitante que atue em substituição a outra pessoa, física ou jurídica, com o intuito de burlar a efetividade da sanção a ela aplicada, inclusive a sua controladora, controlada ou coligada, desde que devidamente comprovado o ilícito ou a utilização fraudulenta da personalidade jurídica do licitante.

2.9. A critério da Administração e exclusivamente a seu serviço, o autor dos projetos e a empresa a que se referem os itens 2.7.2 e 2.7.3 poderão participar no apoio das atividades de planejamento da contratação, de execução da licitação ou de gestão do contrato, desde que sob supervisão exclusiva de agentes públicos do órgão ou entidade.

2.10. Equiparam-se aos autores do projeto as empresas integrantes do mesmo grupo econômico.

2.11. O disposto nos itens 2.7.2 e 2.7.3 não impede a licitação ou a contratação de serviço que inclua como encargo do contratado a elaboração do projeto básico e do projeto executivo, nas contratações integradas, e do projeto executivo, nos demais regimes de execução.

2.12. Em licitações e contratações realizadas no âmbito de projetos e programas parcialmente financiados por agência oficial de cooperação estrangeira ou por organismo financeiro internacional com recursos do financiamento ou da contrapartida nacional, não poderá participar pessoa física ou jurídica que integre o rol de pessoas sancionadas por essas entidades ou que seja declarada inidônea nos termos da [Lei nº 14.133/2021](#).

2.13. A vedação de que trata o item 2.7.8 estende-se a terceiro que auxilie a condução da contratação na qualidade de integrante de equipe de apoio, profissional especializado ou funcionário ou representante de empresa que preste assessoria técnica.





LAGOA DE SÃO FRANCISCO
PREFEITURA MUNICIPAL
Novos Tempos

3. DA APRESENTAÇÃO DA PROPOSTA E DOS DOCUMENTOS DE HABILITAÇÃO

3.1. *Na presente licitação, a fase de habilitação sucederá as fases de apresentação de propostas e lances e de julgamento.*

3.2. Os licitantes encaminharão, exclusivamente por meio do sistema eletrônico, a proposta com o preço ou o percentual de desconto, conforme o critério de julgamento adotado neste Edital, até a data e o horário estabelecidos para abertura da sessão pública.

3.3. Caso a fase de habilitação anteceda as fases de apresentação de propostas e lances, os licitantes encaminharão, na forma e no prazo estabelecidos no item anterior, simultaneamente os documentos de habilitação e a proposta com o preço ou o percentual de desconto, observado o disposto nos itens 7.1.1 e 7.12.1 deste Edital.

3.4. No cadastramento da proposta inicial, o licitante declarará, em campo próprio do sistema, que:

3.4.1. está ciente e concorda com as condições contidas no edital e seus anexos, bem como de que a proposta apresentada compreende a integralidade dos custos para atendimento dos direitos trabalhistas assegurados na Constituição Federal, nas leis trabalhistas, nas normas infralegais, nas convenções coletivas de trabalho e nos termos de ajustamento de conduta vigentes na data de sua entrega em definitivo e que cumpre plenamente os requisitos de habilitação definidos no instrumento convocatório;

3.4.2. não emprega menor de 18 anos em trabalho noturno, perigoso ou insalubre e não emprega menor de 16 anos, salvo menor, a partir de 14 anos, na condição de aprendiz, nos termos do [artigo 7º, XXXIII, da Constituição](#);

3.4.3. não possui empregados executando trabalho degradante ou forçado, observando o disposto nos [incisos III e IV do art. 1º e no inciso III do art. 5º da Constituição Federal](#);

3.4.4. cumpre as exigências de reserva de cargos para pessoa com deficiência e para reabilitado da Previdência Social, previstas em lei e em outras normas específicas.

3.5. O licitante organizado em cooperativa deverá declarar, ainda, em campo próprio do sistema eletrônico, que cumpre os requisitos estabelecidos no [artigo 16 da Lei nº 14.133, de 2021](#).

3.6. O fornecedor enquadrado como microempresa, empresa de pequeno porte ou sociedade cooperativa deverá declarar, ainda, em campo próprio do sistema eletrônico, que cumpre os requisitos estabelecidos no [artigo 3º da Lei Complementar nº 123, de 2006](#), estando apto a usufruir do tratamento





LAGOA DE SÃO FRANCISCO
PREFEITURA MUNICIPAL
Novos Tempos

favorecido estabelecido em seus [arts. 42 a 49](#), observado o disposto nos [§§ 1º ao 3º do art. 4º, da Lei n.º 14.133, de 2021](#).

3.6.1. no item exclusivo para participação de microempresas e empresas de pequeno porte, a assinalação do campo “não” impedirá o prosseguimento no certame, para aquele item;

3.6.2. nos itens em que a participação não for exclusiva para microempresas e empresas de pequeno porte, a assinalação do campo “não” apenas produzirá o efeito de o licitante não ter direito ao tratamento favorecido previsto na [Lei Complementar nº 123, de 2006](#), mesmo que microempresa, empresa de pequeno porte ou sociedade cooperativa.

3.7. A falsidade da declaração de que trata os itens 3.4 ou 3.6 sujeitará o licitante às sanções previstas na [Lei nº 14.133, de 2021](#), e neste Edital.

3.8. Os licitantes poderão retirar ou substituir a proposta ou, na hipótese de a fase de habilitação anteceder as fases de apresentação de propostas e lances e de julgamento, os documentos de habilitação anteriormente inseridos no sistema, até a abertura da sessão pública.

3.9. Não haverá ordem de classificação na etapa de apresentação da proposta e dos documentos de habilitação pelo licitante, o que ocorrerá somente após os procedimentos de abertura da sessão pública e da fase de envio de lances.

3.10. Serão disponibilizados para acesso público os documentos que compõem a proposta dos licitantes convocados para apresentação de propostas, após a fase de envio de lances.

3.11. Desde que disponibilizada a funcionalidade no sistema, o licitante poderá parametrizar o seu valor final mínimo ou o seu percentual de desconto máximo quando do cadastramento da proposta e obedecerá às seguintes regras:

3.11.1. a aplicação do intervalo mínimo de diferença de valores ou de percentuais entre os lances, que incidirá tanto em relação aos lances intermediários quanto em relação ao lance que cobrir a melhor oferta; e

3.11.2. os lances serão de envio automático pelo sistema, respeitado o valor final mínimo, caso estabelecido, e o intervalo de que trata o subitem acima.

3.12. O valor final mínimo ou o percentual de desconto final máximo parametrizado no sistema poderá ser alterado pelo fornecedor durante a fase de disputa, sendo vedado:

3.12.1. valor superior a lance já registrado pelo fornecedor no sistema, quando adotado o critério de julgamento por menor preço; e



3.12.2. percentual de desconto inferior a lance já registrado pelo fornecedor no sistema, quando adotado o critério de julgamento por maior desconto.

3.13. O valor final mínimo ou o percentual de desconto final máximo parametrizado na forma do item 3.11 possuirá caráter sigiloso para os demais fornecedores e para o órgão ou entidade promotora da licitação, podendo ser disponibilizado estrita e permanentemente aos órgãos de controle externo e interno.

3.14. Caberá ao licitante interessado em participar da licitação acompanhar as operações no sistema eletrônico durante o processo licitatório e se responsabilizar pelo ônus decorrente da perda de negócios diante da inobservância de mensagens emitidas pela Administração ou de sua desconexão.

3.15. O licitante deverá comunicar imediatamente ao provedor do sistema qualquer acontecimento que possa comprometer o sigilo ou a segurança, para imediato bloqueio de acesso.

4. DO PREENCHIMENTO DA PROPOSTA

4.1. O licitante deverá enviar sua proposta mediante o preenchimento, no sistema eletrônico, dos seguintes campos:

4.1.1. *valor total do GRUPO;*

4.1.2. Marca;

4.1.3. *Fabricante;*

4.2. Todas as especificações do objeto contidas na proposta vinculam o licitante.

4.3. Nos valores propostos estarão inclusos todos os custos operacionais, encargos previdenciários, trabalhistas, tributários, comerciais e quaisquer outros que incidam direta ou indiretamente na execução do objeto.

4.4. Os preços ofertados, tanto na proposta inicial, quanto na etapa de lances, serão de exclusiva responsabilidade do licitante, não lhe assistindo o direito de pleitear qualquer alteração, sob alegação de erro, omissão ou qualquer outro pretexto.

4.5. Se o regime tributário da empresa implicar o recolhimento de tributos em percentuais variáveis, a cotação adequada será a que corresponde à média dos efetivos recolhimentos da empresa nos últimos doze meses.

4.6. Independentemente do percentual de tributo inserido na planilha, no pagamento serão retidos na fonte os percentuais estabelecidos na legislação vigente.



LAGOA DE SÃO FRANCISCO
PREFEITURA MUNICIPAL
Novos Tempos

4.7. Na presente licitação, a Microempresa e a Empresa de Pequeno Porte poderão se beneficiar do regime de tributação pelo Simples Nacional.

4.8. A apresentação das propostas implica obrigatoriedade do cumprimento das disposições nelas contidas, em conformidade com o que dispõe o Termo de Referência, assumindo o proponente o compromisso de executar o objeto licitado nos seus termos, bem como de fornecer os materiais, equipamentos, ferramentas e utensílios necessários, em quantidades e qualidades adequadas à perfeita execução contratual, promovendo, quando requerido, sua substituição.

4.8.1. O prazo de validade da proposta não será inferior a 90 (noventa) dias, a contar da data de sua apresentação.

4.8.2. Os licitantes devem respeitar os preços máximos estabelecidos nas normas de regência de contratações públicas federais, quando participarem de licitações públicas;

4.8.3. Caso o critério de julgamento seja o de maior desconto, o preço já decorrente da aplicação do desconto ofertado deverá respeitar os preços máximos previstos no item 4.9.

4.9. O descumprimento das regras supramencionadas pela Administração por parte dos contratados pode ensejar a responsabilização pelo Tribunal de Contas da União e, após o devido processo legal, gerar as seguintes consequências: assinatura de prazo para a adoção das medidas necessárias ao exato cumprimento da lei, nos termos do [art. 71, inciso IX, da Constituição](#); ou condenação dos agentes públicos responsáveis e da empresa contratada ao pagamento dos prejuízos ao erário, caso verificada a ocorrência de superfaturamento por sobrepreço na execução do contrato.

4.10. Será exigido juntamente com a proposta readequada, a apresentação do seguro garantia, limitado ao previsto no artigo 58, § 1º da lei 14.133/21.

5. DA ABERTURA DA SESSÃO, CLASSIFICAÇÃO DAS PROPOSTAS E FORMULAÇÃO DE LANCES

5.1. A abertura da presente licitação dar-se-á automaticamente em sessão pública, por meio de sistema eletrônico, na data, horário e local indicados neste Edital.

5.2. Os licitantes poderão retirar ou substituir a proposta ou os documentos de habilitação, quando for o caso, anteriormente inseridos no sistema, até a abertura da sessão pública.

5.3. O sistema disponibilizará campo próprio para troca de mensagens entre o Pregoeiro e os licitantes.





LAGOA DE SÃO FRANCISCO
PREFEITURA MUNICIPAL
Novos Tempos

- 5.4. Iniciada a etapa competitiva, os licitantes deverão encaminhar lances exclusivamente por meio de sistema eletrônico, sendo imediatamente informados do seu recebimento e do valor consignado no registro.
- 5.5. O lance deverá ser ofertado pelo valor unitário do item
- 5.6. Os licitantes poderão oferecer lances sucessivos, observando o horário fixado para abertura da sessão e as regras estabelecidas no Edital.
- 5.7. O licitante somente poderá oferecer lance *de valor inferior* ao último por ele ofertado e registrado pelo sistema.
- 5.8. **O intervalo mínimo de diferença de valores ou percentuais entre os lances, que incidirá tanto em relação aos lances intermediários quanto em relação à proposta que cobrir a melhor oferta deverá ser de R\$ 0,01 (um centavo).**
- 5.9. O licitante poderá, uma única vez, excluir seu último lance ofertado, no intervalo de quinze segundos após o registro no sistema, na hipótese de lance inconsistente ou inexecutável.
- 5.10. O procedimento seguirá de acordo com o modo de disputa adotado.
- 5.11. Caso seja adotado para o envio de lances no pregão eletrônico o modo de disputa "aberto", os licitantes apresentarão lances públicos e sucessivos, com prorrogações.
- 5.11.1. A etapa de lances da sessão pública terá duração de dez minutos e, após isso, será prorrogada automaticamente pelo sistema quando houver lance ofertado nos últimos dois minutos do período de duração da sessão pública.
- 5.11.2. A prorrogação automática da etapa de lances, de que trata o subitem anterior, será de dois minutos e ocorrerá sucessivamente sempre que houver lances enviados nesse período de prorrogação, inclusive no caso de lances intermediários.
- 5.11.3. Não havendo novos lances na forma estabelecida nos itens anteriores, a sessão pública encerrar-se-á automaticamente, e o sistema ordenará e divulgará os lances conforme a ordem final de classificação.
- 5.11.4. Definida a melhor proposta, se a diferença em relação à proposta classificada em segundo lugar for de pelo menos 5% (cinco por cento), o pregoeiro, auxiliado pela equipe de apoio, poderá admitir o reinício da disputa aberta, para a definição das demais colocações.
- 5.11.5. Após o reinício previsto no item supra, os licitantes serão convocados para apresentar lances intermediários.





LAGOA DE SÃO FRANCISCO
PREFEITURA MUNICIPAL
Novos Tempos

5.12. Caso seja adotado para o envio de lances no pregão eletrônico o modo de disputa "aberto e fechado", os licitantes apresentarão lances públicos e sucessivos, com lance final e fechado.

5.12.1. A etapa de lances da sessão pública terá duração inicial de quinze minutos. Após esse prazo, o sistema encaminhará aviso de fechamento iminente dos lances, após o que transcorrerá o período de até dez minutos, aleatoriamente determinado, findo o qual será automaticamente encerrada a recepção de lances.

5.12.2. Encerrado o prazo previsto no subitem anterior, o sistema abrirá oportunidade para que o autor da oferta de valor mais baixo e os das ofertas com preços até 10% (dez por cento) superior àquela possam ofertar um lance final e fechado em até cinco minutos, o qual será sigiloso até o encerramento deste prazo.

5.12.3. No procedimento de que trata o subitem supra, o licitante poderá optar por manter o seu último lance da etapa aberta, ou por ofertar melhor lance.

5.12.4. Não havendo pelo menos três ofertas nas condições definidas neste item, poderão os autores dos melhores lances subsequentes, na ordem de classificação, até o máximo de três, oferecer um lance final e fechado em até cinco minutos, o qual será sigiloso até o encerramento deste prazo.

5.12.5. Após o término dos prazos estabelecidos nos itens anteriores, o sistema ordenará e divulgará os lances segundo a ordem crescente de valores.

5.13. Caso seja adotado para o envio de lances no pregão eletrônico o modo de disputa "fechado e aberto", poderão participar da etapa aberta somente os licitantes que apresentarem a proposta de menor preço/ maior percentual de desconto e os das propostas até 10% (dez por cento) superiores/inferiores àquela, em que os licitantes apresentarão lances públicos e sucessivos, até o encerramento da sessão e eventuais prorrogações.

5.13.1. Não havendo pelo menos 3 (três) propostas nas condições definidas no item 5.13, poderão os licitantes que apresentaram as três melhores propostas, consideradas as empatadas, oferecer novos lances sucessivos.

5.13.2. A etapa de lances da sessão pública terá duração de dez minutos e, após isso, será prorrogada automaticamente pelo sistema quando houver lance ofertado nos últimos dois minutos do período de duração da sessão pública.

5.13.3. A prorrogação automática da etapa de lances, de que trata o subitem anterior, será de dois minutos e ocorrerá sucessivamente sempre que houver lances enviados nesse período de prorrogação, inclusive no caso de lances intermediários.





LAGOA DE SÃO FRANCISCO
PREFEITURA MUNICIPAL
Novos Tempos

5.13.4. Não havendo novos lances na forma estabelecida nos itens anteriores, a sessão pública encerrar-se-á automaticamente, e o sistema ordenará e divulgará os lances conforme a ordem final de classificação.

5.13.5. Definida a melhor proposta, se a diferença em relação à proposta classificada em segundo lugar for de pelo menos 5% (cinco por cento), o pregoeiro, auxiliado pela equipe de apoio, poderá admitir o reinício da disputa aberta, para a definição das demais colocações.

5.13.6. Após o reinício previsto no subitem supra, os licitantes serão convocados para apresentar lances intermediários.

5.14. Após o término dos prazos estabelecidos nos subitens anteriores, o sistema ordenará e divulgará os lances segundo a ordem crescente de valores.

5.15. Não serão aceitos dois ou mais lances de mesmo valor, prevalecendo aquele que for recebido e registrado em primeiro lugar.

5.16. Durante o transcurso da sessão pública, os licitantes serão informados, em tempo real, do valor do menor lance registrado, vedada a identificação do licitante.

5.17. No caso de desconexão com o Pregoeiro, no decorrer da etapa competitiva do Pregão, o sistema eletrônico poderá permanecer acessível aos licitantes para a recepção dos lances.

5.18. Quando a desconexão do sistema eletrônico para o pregoeiro persistir por tempo superior a dez minutos, a sessão pública será suspensa e reiniciada somente após decorridas vinte e quatro horas da comunicação do fato pelo Pregoeiro aos participantes, no sítio eletrônico utilizado para divulgação.

5.19. Caso o licitante não apresente lances, concorrerá com o valor de sua proposta.

5.20. Em relação a itens não exclusivos para participação de microempresas e empresas de pequeno porte, uma vez encerrada a etapa de lances, será efetivada a verificação automática, junto à Receita Federal, do porte da entidade empresarial. O sistema identificará em coluna própria as microempresas e empresas de pequeno porte participantes, procedendo à comparação com os valores da primeira colocada, se esta for empresa de maior porte, assim como das demais classificadas, para o fim de aplicar-se o disposto nos [arts. 44 e 45 da Lei Complementar nº 123, de 2006](#), regulamentada pelo [Decreto nº 8.538, de 2015](#).

5.20.1. Nessas condições, as propostas de microempresas e empresas de pequeno porte que se encontrarem na faixa de até 5% (cinco por cento) acima da melhor proposta ou melhor lance serão consideradas empatadas com a primeira colocada.





LAGOA DE SÃO FRANCISCO
PREFEITURA MUNICIPAL
Novos Tempos

5.20.2. A melhor classificada nos termos do subitem anterior terá o direito de encaminhar uma última oferta para desempate, obrigatoriamente em valor inferior ao da primeira colocada, no prazo de 5 (cinco) minutos controlados pelo sistema, contados após a comunicação automática para tanto.

5.20.3. Caso a microempresa ou a empresa de pequeno porte melhor classificada desista ou não se manifeste no prazo estabelecido, serão convocadas as demais licitantes microempresa e empresa de pequeno porte que se encontrem naquele intervalo de 5% (cinco por cento), na ordem de classificação, para o exercício do mesmo direito, no prazo estabelecido no subitem anterior.

5.20.4. No caso de equivalência dos valores apresentados pelas microempresas e empresas de pequeno porte que se encontrem nos intervalos estabelecidos nos subitens anteriores, será realizado sorteio entre elas para que se identifique aquela que primeiro poderá apresentar melhor oferta.

5.21. Só poderá haver empate entre propostas iguais (não seguidas de lances), ou entre lances finais da fase fechada do modo de disputa aberto e fechado.

5.21.1. Havendo eventual empate entre propostas ou lances, o critério de desempate será aquele previsto no [art. 60 da Lei nº 14.133, de 2021](#), nesta ordem:

5.21.1.1. disputa final, hipótese em que os licitantes empatados poderão apresentar nova proposta em ato contínuo à classificação;

5.21.1.2. avaliação do desempenho contratual prévio dos licitantes, para a qual deverão preferencialmente ser utilizados registros cadastrais para efeito de atesto de cumprimento de obrigações previstos nesta Lei;

5.21.1.3. desenvolvimento pelo licitante de ações de equidade entre homens e mulheres no ambiente de trabalho, conforme regulamento;

5.21.1.4. desenvolvimento pelo licitante de programa de integridade, conforme orientações dos órgãos de controle.

5.21.2. Persistindo o empate, será assegurada preferência, sucessivamente, aos bens e serviços produzidos ou prestados por:

5.21.2.1. empresas estabelecidas no território do Estado ou do Distrito Federal do órgão ou entidade da Administração Pública estadual ou distrital licitante ou, no caso de licitação realizada por órgão ou entidade de Município, no território do Estado em que este se localize;

5.21.2.2. empresas brasileiras;

5.21.2.3. empresas que invistam em pesquisa e no desenvolvimento de tecnologia no País;



5.21.2.4. empresas que comprovem a prática de mitigação, nos termos da [Lei nº 12.187, de 29 de dezembro de 2009](#).

5.22. Encerrada a etapa de envio de lances da sessão pública, na hipótese da proposta do primeiro colocado permanecer acima do preço máximo ou inferior ao desconto definido para a contratação, o pregoeiro poderá negociar condições mais vantajosas, após definido o resultado do julgamento.

5.22.1. Tratando-se de licitação em grupo, a contratação posterior de item específico do grupo exigirá prévia pesquisa de mercado e demonstração de sua vantagem para o órgão.

5.22.2. Não será admitida a previsão de preços diferentes em razão de local de entrega ou de acondicionamento, tamanho de lote ou qualquer outro motivo.

5.22.3. A negociação poderá ser feita com os demais licitantes, segundo a ordem de classificação inicialmente estabelecida, quando o primeiro colocado, mesmo após a negociação, for desclassificado em razão de sua proposta permanecer acima do preço máximo definido pela Administração.

5.22.4. A negociação será realizada por meio do sistema, podendo ser acompanhada pelos demais licitantes.

5.22.5. O resultado da negociação será divulgado a todos os licitantes e anexado aos autos do processo licitatório.

5.22.6. O pregoeiro solicitará ao licitante mais bem classificado que, no prazo de **2 (duas) horas**, envie a proposta adequada ao último lance ofertado após a negociação realizada, acompanhada, se for o caso, dos documentos complementares, quando necessários à confirmação daqueles exigidos neste Edital e já apresentados.

5.22.7. É facultado ao pregoeiro prorrogar o prazo estabelecido, a partir de solicitação fundamentada feita no chat pelo licitante, antes de findo o prazo.

5.23. Após a negociação do preço, o Pregoeiro iniciará a fase de aceitação e julgamento da proposta.

6. DA FASE DE JULGAMENTO

6.1. Encerrada a etapa de negociação, o pregoeiro verificará se o licitante provisoriamente classificado em primeiro lugar atende às condições de participação no certame, conforme previsto no [art. 14 da Lei nº 14.133/2021](#), legislação correlata e no item 2.7 do edital, especialmente quanto à existência de sanção que impeça a participação no certame ou a futura contratação, mediante a consulta aos seguintes cadastros:

6.1.1. SICAF;



LAGOA DE SÃO FRANCISCO
PREFEITURA MUNICIPAL
Novos Tempos

6.1.2. Cadastro Nacional de Empresas Inidôneas e Suspensas - CEIS, mantido pela Controladoria-Geral da União (<https://www.portaltransparencia.gov.br/sancoes/ceis>); e

6.1.3. Cadastro Nacional de Empresas Punidas – CNEP, mantido pela Controladoria-Geral da União (<https://www.portaltransparencia.gov.br/sancoes/cnep>).

6.2. A consulta aos cadastros será realizada em nome da empresa licitante e também de seu sócio majoritário, por força da vedação de que trata o [artigo 12 da Lei nº 8.429, de 1992](#).

6.3. Caso conste na Consulta de Situação do licitante a existência de Ocorrências Impeditivas Indiretas, o Pregoeiro diligenciará para verificar se houve fraude por parte das empresas apontadas no Relatório de Ocorrências Impeditivas Indiretas. ([IN nº 3/2018, art. 29, caput](#))

6.3.1. A tentativa de burla será verificada por meio dos vínculos societários, linhas de fornecimento similares, dentre outros. ([IN nº 3/2018, art. 29, §1º](#)).

6.3.2. O licitante será convocado para manifestação previamente a uma eventual desclassificação. ([IN nº 3/2018, art. 29, §2º](#)).

6.3.3. Constatada a existência de sanção, o licitante será reputado inabilitado, por falta de condição de participação.

6.4. Caso o licitante provisoriamente classificado em primeiro lugar tenha se utilizado de algum tratamento favorecido às ME/EPPs, o pregoeiro verificará se faz jus ao benefício, em conformidade com os itens **Erro! Fonte de referência não encontrada.** e 3.6 deste edital.

6.5. Verificadas as condições de participação e de utilização do tratamento favorecido, o pregoeiro examinará a proposta classificada em primeiro lugar quanto à adequação ao objeto e à compatibilidade do preço em relação ao máximo estipulado para contratação neste Edital e em seus anexos, observado o disposto no [artigo 29 a 35 da IN SEGES nº 73, de 30 de setembro de 2022](#).

6.6. Será desclassificada a proposta vencedora que:

6.6.1. conter vícios insanáveis;

6.6.2. não obedecer às especificações técnicas contidas no Termo de Referência;

6.6.3. apresentar preços inexequíveis ou permanecerem acima do preço máximo definido para a contratação;

6.6.4. não tiverem sua exequibilidade demonstrada, quando exigido pela Administração;

6.6.5. apresentar desconformidade com quaisquer outras exigências deste Edital ou seus anexos, desde que insanável.



6.7. No caso de bens e serviços em geral, é indício de inexequibilidade das propostas valores inferiores a 50% (cinquenta por cento) do valor orçado pela Administração.

6.7.1. A inexequibilidade, na hipótese de que trata o **caput**, só será considerada após diligência do pregoeiro, que comprove:

6.7.1.1. que o custo do licitante ultrapassa o valor da proposta; e

6.7.1.2. inexistirem custos de oportunidade capazes de justificar o vulto da oferta.

6.8. Se houver indícios de inexequibilidade da proposta de preço, ou em caso da necessidade de esclarecimentos complementares, poderão ser efetuadas diligências, para que a empresa comprove a exequibilidade da proposta.

6.9. Erros no preenchimento da planilha não constituem motivo para a desclassificação da proposta. A planilha poderá ser ajustada pelo fornecedor, no prazo indicado pelo sistema, desde que não haja majoração do preço e que se comprove que este é o bastante para arcar com todos os custos da contratação;

6.9.1. O ajuste de que trata este dispositivo se limita a sanar erros ou falhas que não alterem a substância das propostas;

6.9.2. Considera-se erro no preenchimento da planilha passível de correção a indicação de recolhimento de impostos e contribuições na forma do Simples Nacional, quando não cabível esse regime.

6.10. Para fins de análise da proposta quanto ao cumprimento das especificações do objeto, poderá ser colhida a manifestação escrita do setor requisitante do serviço ou da área especializada no objeto.

6.11. Caso o Termo de Referência exija a apresentação de amostra, o licitante classificado em primeiro lugar deverá apresentá-la, conforme disciplinado no Termo de Referência, sob pena de não aceitação da proposta.

6.12. Por meio de mensagem no sistema, será divulgado o local e horário de realização do procedimento para a avaliação das amostras, cuja presença será facultada a todos os interessados, incluindo os demais licitantes.

6.13. Os resultados das avaliações serão divulgados por meio de mensagem no sistema.

6.14. No caso de não haver entrega da amostra ou ocorrer atraso na entrega, sem justificativa aceita pelo Pregoeiro, ou havendo entrega de amostra fora das especificações previstas neste Edital, a proposta do licitante será recusada.



LAGOA DE SÃO FRANCISCO
PREFEITURA MUNICIPAL
Novos Tempos

6.15. Se a(s) amostra(s) apresentada(s) pelo primeiro classificado não for(em) aceita(s), o Pregoeiro analisará a aceitabilidade da proposta ou lance ofertado pelo segundo classificado. Seguir-se-á com a verificação da(s) amostra(s) e, assim, sucessivamente, até a verificação de uma que atenda às especificações constantes no Termo de Referência.

7. DA FASE DE HABILITAÇÃO

7.1. Os documentos previstos no Termo de Referência, necessários e suficientes para demonstrar a capacidade do licitante de realizar o objeto da licitação, serão exigidos para fins de habilitação, nos termos dos [arts. 62 a 70 da Lei nº 14.133, de 2021](#).

7.1.1. A documentação exigida para fins de habilitação jurídica, fiscal, social e trabalhista e econômico-financeira, poderá ser substituída pelo registro cadastral no SICAF.

7.2. Quando permitida a participação de empresas estrangeiras que não funcionem no País, as exigências de habilitação serão atendidas mediante documentos equivalentes, inicialmente apresentados em tradução livre.

7.3. Na hipótese de o licitante vencedor ser empresa estrangeira que não funcione no País, para fins de assinatura do contrato ou da ata de registro de preços, os documentos exigidos para a habilitação serão traduzidos por tradutor juramentado no País e apostilados nos termos do disposto no [Decreto nº 8.660, de 29 de janeiro de 2016](#), ou de outro que venha a substituí-lo, ou consularizados pelos respectivos consulados ou embaixadas.

7.4. Quando permitida a participação de consórcio de empresas, a habilitação técnica, quando exigida, será feita por meio do somatório dos quantitativos de cada consorciado e, para efeito de habilitação econômico-financeira, quando exigida, será observado o somatório dos valores de cada consorciado.

7.4.1. Se o consórcio não for formado integralmente por microempresas ou empresas de pequeno porte e o termo de referência exigir requisitos de habilitação econômico-financeira, haverá um acréscimo de 30 %, para o consórcio em relação ao valor exigido para os licitantes individuais.

7.5. Os documentos exigidos para fins de habilitação poderão ser apresentados em original, por cópia ou por qualquer outro meio expressamente admitido pela administração.

7.6. Os documentos exigidos para fins de habilitação poderão ser substituídos por registro cadastral emitido por órgão ou entidade pública, desde que o registro tenha sido feito em obediência ao disposto na Lei nº 14.133/2021.





LAGOA DE SÃO FRANCISCO
PREFEITURA MUNICIPAL
Novos Tempos

7.7. Será verificado se o licitante apresentou declaração de que atende aos requisitos de habilitação, e o declarante responderá pela veracidade das informações prestadas, na forma da lei ([art. 63, I, da Lei nº 14.133/2021](#)).

7.8. Será verificado se o licitante apresentou no sistema, sob pena de inabilitação, a declaração de que cumpre as exigências de reserva de cargos para pessoa com deficiência e para reabilitado da Previdência Social, previstas em lei e em outras normas específicas.

7.9. O licitante deverá apresentar, sob pena de desclassificação, declaração de que suas propostas econômicas compreendem a integralidade dos custos para atendimento dos direitos trabalhistas assegurados na Constituição Federal, nas leis trabalhistas, nas normas infralegais, nas convenções coletivas de trabalho e nos termos de ajustamento de conduta vigentes na data de entrega das propostas.

7.10. Considerando que na presente contratação a avaliação prévia do local de execução é imprescindível para o conhecimento pleno das condições e peculiaridades do objeto a ser contratado, o licitante deve atestar, sob pena de inabilitação, que conhece o local e as condições de realização do serviço, assegurado a ele o direito de realização de vistoria prévia.

7.10.1. O licitante que optar por realizar vistoria prévia terá disponibilizado pela Administração data e horário exclusivos, a ser agendado através do e-mail da prefeitura ou pelo telefone 89 3486 0122, de modo que seu agendamento não coincida com o agendamento de outros licitantes.

7.10.2. Caso o licitante opte por não realizar vistoria, poderá substituir a declaração exigida no presente item por declaração formal assinada pelo seu responsável técnico acerca do conhecimento pleno das condições e peculiaridades da contratação.

7.11. É de responsabilidade do licitante conferir a exatidão dos seus dados cadastrais e mantê-los atualizados junto aos órgãos responsáveis pela informação, devendo proceder, imediatamente, à correção ou à alteração dos registros tão logo identifique incorreção ou aqueles se tornem desatualizados. ([IN nº 3/2018, art. 7º, caput](#)).

7.11.1. A não observância do disposto no item anterior poderá ensejar desclassificação no momento da habilitação. ([IN nº 3/2018, art. 7º, parágrafo único](#)).

7.12. A verificação pelo pregoeiro, em sítios eletrônicos oficiais de órgãos e entidades emissores de certidões constitui meio legal de prova, para fins de habilitação.

7.12.1. Os documentos exigidos para habilitação serão enviados por meio do sistema, em formato digital, no prazo de **02 (duas) horas**, prorrogável por igual período, contado da solicitação do pregoeiro.





LAGOA DE SÃO FRANCISCO
PREFEITURA MUNICIPAL
Novos Tempos

7.12.2. Na hipótese de a fase de habilitação anteceder a fase de apresentação de propostas e lances, os licitantes encaminharão, por meio do sistema, simultaneamente os documentos de habilitação e a proposta com o preço ou o percentual de desconto, observado o disposto no [§ 1º do art. 36 e no § 1º do art. 39 da Instrução Normativa SEGES nº 73, de 30 de setembro de 2022](#).

7.13. A verificação da habilitação somente será feita em relação ao licitante vencedor.

7.13.1. Os documentos relativos à regularidade fiscal que constem do Termo de Referência somente serão exigidos, em qualquer caso, em momento posterior ao julgamento das propostas, e apenas do licitante mais bem classificado.

7.13.2. Respeitada a exceção do subitem anterior, relativa à regularidade fiscal, quando a fase de habilitação anteceder as fases de apresentação de propostas e lances e de julgamento, a verificação ou exigência do presente subitem ocorrerá em relação a todos os licitantes.

7.14. Após a entrega dos documentos para habilitação, não será permitida a substituição ou a apresentação de novos documentos, salvo em sede de diligência, para ([Lei 14.133/21, art. 64](#), e [IN 73/2022, art. 39, §4º](#)):

7.14.1. complementação de informações acerca dos documentos já apresentados pelos licitantes e desde que necessária para apurar fatos existentes à época da abertura do certame; e

7.14.2. atualização de documentos cuja validade tenha expirado após a data de recebimento das propostas;

7.15. Na análise dos documentos de habilitação, a comissão de contratação poderá sanar erros ou falhas, que não alterem a substância dos documentos e sua validade jurídica, mediante decisão fundamentada, registrada em ata e acessível a todos, atribuindo-lhes eficácia para fins de habilitação e classificação.

7.16. Na hipótese de o licitante não atender às exigências para habilitação, o pregoeiro examinará a proposta subsequente e assim sucessivamente, na ordem de classificação, até a apuração de uma proposta que atenda ao presente edital, observado o prazo disposto no subitem 7.12.1.

7.17. Somente serão disponibilizados para acesso público os documentos de habilitação do licitante cuja proposta atenda ao edital de licitação, após concluídos os procedimentos de que trata o subitem anterior.

7.18. A comprovação de regularidade fiscal e trabalhista das microempresas e das empresas de pequeno porte somente será exigida para efeito de contratação, e não como condição para participação na licitação ([art. 4º do Decreto nº 8.538/2015](#)).



7.19. Quando a fase de habilitação anteceder a de julgamento e já tiver sido encerrada, não caberá exclusão de licitante por motivo relacionado à habilitação, salvo em razão de fatos supervenientes ou só conhecidos após o julgamento.

8. DOS RECURSOS

8.1. A interposição de recurso referente ao julgamento das propostas, à habilitação ou inabilitação de licitantes, à anulação ou revogação da licitação, observará o disposto no [art. 165 da Lei nº 14.133, de 2021](#).

8.2. O prazo recursal é de 3 (três) dias úteis, contados da data de intimação ou de lavratura da ata.

8.3. Quando o recurso apresentado impugnar o julgamento das propostas ou o ato de habilitação ou inabilitação do licitante:

8.3.1. a intenção de recorrer deverá ser manifestada imediatamente, sob pena de preclusão;

8.3.2. **o prazo para a manifestação da intenção de recorrer não será inferior a 10 (dez) minutos.**

8.3.3. o prazo para apresentação das razões recursais será iniciado na data de intimação ou de lavratura da ata de habilitação ou inabilitação;

8.3.4. na hipótese de adoção da inversão de fases prevista no [§ 1º do art. 17 da Lei nº 14.133, de 2021](#), o prazo para apresentação das razões recursais será iniciado na data de intimação da ata de julgamento.

8.4. Os recursos deverão ser encaminhados em campo próprio do sistema.

8.5. O recurso será dirigido à autoridade que tiver editado o ato ou proferido a decisão recorrida, a qual poderá reconsiderar sua decisão no prazo de 3 (três) dias úteis, ou, nesse mesmo prazo, encaminhar recurso para a autoridade superior, a qual deverá proferir sua decisão no prazo de 10 (dez) dias úteis, contado do recebimento dos autos.

8.6. Os recursos interpostos fora do prazo não serão conhecidos.

8.7. O prazo para apresentação de contrarrazões ao recurso pelos demais licitantes será de 3 (três) dias úteis, contados da data da intimação pessoal ou da divulgação da interposição do recurso, assegurada a vista imediata dos elementos indispensáveis à defesa de seus interesses.

8.8. O recurso e o pedido de reconsideração terão efeito suspensivo do ato ou da decisão recorrida até que sobrevenha decisão final da autoridade competente.



LAGOA DE SÃO FRANCISCO
PREFEITURA MUNICIPAL
Novos Tempos

8.9. O acolhimento do recurso invalida tão somente os atos insuscetíveis de aproveitamento.

8.10. Os autos do processo permanecerão com vista franqueada aos interessados no sítio eletrônico https://www.licitacaolagoasf.com.br/home.jsf?jsessionid=DdMG7tzda7VzfQq41iAyLxZPVC1jii82-l9W8_R.ip-172-31-28-92?windowId=1da.

9. DAS INFRAÇÕES ADMINISTRATIVAS E SANÇÕES

9.1. Comete infração administrativa, nos termos da lei, o licitante que, com dolo ou culpa:

9.1.1. deixar de entregar a documentação exigida para o certame ou não entregar qualquer documento que tenha sido solicitado pelo/a pregoeiro/a durante o certame;

9.1.2. Salvo em decorrência de fato superveniente devidamente justificado, não mantiver a proposta em especial quando:

9.1.2.1. não enviar a proposta adequada ao último lance ofertado ou após a negociação;

9.1.2.2. recusar-se a enviar o detalhamento da proposta quando exigível;

9.1.2.3. pedir para ser desclassificado quando encerrada a etapa competitiva; ou

9.1.2.4. deixar de apresentar amostra;

9.1.2.5. apresentar proposta ou amostra em desacordo com as especificações do edital;

9.1.3. não celebrar o contrato ou não entregar a documentação exigida para a contratação, quando convocado dentro do prazo de validade de sua proposta;

9.1.3.1. recusar-se, sem justificativa, a assinar o contrato ou a ata de registro de preço, ou a aceitar ou retirar o instrumento equivalente no prazo estabelecido pela Administração;

9.1.4. apresentar declaração ou documentação falsa exigida para o certame ou prestar declaração falsa durante a licitação

9.1.5. fraudar a licitação

9.1.6. comportar-se de modo inidôneo ou cometer fraude de qualquer natureza, em especial quando:

9.1.6.1. agir em conluio ou em desconformidade com a lei;

9.1.6.2. induzir deliberadamente a erro no julgamento;

9.1.6.3. apresentar amostra falsificada ou deteriorada;





LAGOA DE SÃO FRANCISCO
PREFEITURA MUNICIPAL
Novos Tempos

9.1.7. praticar atos ilícitos com vistas a frustrar os objetivos da licitação

9.1.8. praticar ato lesivo previsto no [art. 5º da Lei n.º 12.846, de 2013](#).

9.2. Com fulcro na [Lei nº 14.133, de 2021](#), a Administração poderá, garantida a prévia defesa, aplicar aos licitantes e/ou adjudicatários as seguintes sanções, sem prejuízo das responsabilidades civil e criminal:

9.2.1. advertência;

9.2.2. multa;

9.2.3. impedimento de licitar e contratar e

9.2.4. declaração de inidoneidade para licitar ou contratar, enquanto perdurarem os motivos determinantes da punição ou até que seja promovida sua reabilitação perante a própria autoridade que aplicou a penalidade.

9.3. Na aplicação das sanções serão considerados:

9.3.1. a natureza e a gravidade da infração cometida.

9.3.2. as peculiaridades do caso concreto

9.3.3. as circunstâncias agravantes ou atenuantes

9.3.4. os danos que dela provierem para a Administração Pública

9.3.5. a implantação ou o aperfeiçoamento de programa de integridade, conforme normas e orientações dos órgãos de controle.

9.4. A multa será recolhida em percentual de 0,5% a 30% incidente sobre o valor do contrato lícitado, recolhida no prazo máximo de **15 (quinze) dias** úteis, a contar da comunicação oficial.

9.4.1. Para as infrações previstas nos itens 9.1.1, 9.1.2 e 9.1.3, a multa será de 0,5% a 15% do valor do contrato lícitado.

9.4.2. Para as infrações previstas nos itens 9.1.4, 9.1.5, 9.1.6, 9.1.7 e 9.1.8, a multa será de 15% a 30% do valor do contrato lícitado.

9.5. As sanções de advertência, impedimento de licitar e contratar e declaração de inidoneidade para licitar ou contratar poderão ser aplicadas, cumulativamente ou não, à penalidade de multa.

9.6. Na aplicação da sanção de multa será facultada a defesa do interessado no prazo de 15 (quinze) dias úteis, contado da data de sua intimação.





LAGOA DE SÃO FRANCISCO
PREFEITURA MUNICIPAL
Novos Tempos

9.7. A sanção de impedimento de licitar e contratar será aplicada ao responsável em decorrência das infrações administrativas relacionadas nos itens 9.1.1, 9.1.2 e 9.1.3, quando não se justificar a imposição de penalidade mais grave, e impedirá o responsável de licitar e contratar no âmbito da Administração Pública direta e indireta do ente federativo a qual pertencer o órgão ou entidade, pelo prazo máximo de 3 (três) anos.

9.8. Poderá ser aplicada ao responsável a sanção de declaração de inidoneidade para licitar ou contratar, em decorrência da prática das infrações dispostas nos itens 9.1.4, 9.1.5, 9.1.6, 9.1.7 e 9.1.8, bem como pelas infrações administrativas previstas nos itens 9.1.1, 9.1.2 e 9.1.3 que justifiquem a imposição de penalidade mais grave que a sanção de impedimento de licitar e contratar, cuja duração observará o prazo previsto no [art. 156, §5º, da Lei n.º 14.133/2021](#).

9.9. A recusa injustificada do adjudicatário em assinar o contrato ou a ata de registro de preço, ou em aceitar ou retirar o instrumento equivalente no prazo estabelecido pela Administração, descrita no item 9.1.3, caracterizará o descumprimento total da obrigação assumida e o sujeitará às penalidades e à imediata perda da garantia de proposta em favor do órgão ou entidade promotora da licitação, nos termos do [art. 45, §4º da IN SEGES/ME n.º 73, de 2022](#).

9.10. A apuração de responsabilidade relacionadas às sanções de impedimento de licitar e contratar e de declaração de inidoneidade para licitar ou contratar demandará a instauração de processo de responsabilização a ser conduzido por comissão composta por 2 (dois) ou mais servidores estáveis, que avaliará fatos e circunstâncias conhecidos e intimará o licitante ou o adjudicatário para, no prazo de 15 (quinze) dias úteis, contado da data de sua intimação, apresentar defesa escrita e especificar as provas que pretenda produzir.

9.11. Caberá recurso no prazo de 15 (quinze) dias úteis da aplicação das sanções de advertência, multa e impedimento de licitar e contratar, contado da data da intimação, o qual será dirigido à autoridade que tiver proferido a decisão recorrida, que, se não a reconsiderar no prazo de 5 (cinco) dias úteis, encaminhará o recurso com sua motivação à autoridade superior, que deverá proferir sua decisão no prazo máximo de 20 (vinte) dias úteis, contado do recebimento dos autos.

9.12. Caberá a apresentação de pedido de reconsideração da aplicação da sanção de declaração de inidoneidade para licitar ou contratar no prazo de 15 (quinze) dias úteis, contado da data da intimação, e decidido no prazo máximo de 20 (vinte) dias úteis, contado do seu recebimento.

9.13. O recurso e o pedido de reconsideração terão efeito suspensivo do ato ou da decisão recorrida até que sobrevenha decisão final da autoridade competente.

9.14. A aplicação das sanções previstas neste edital não exclui, em hipótese alguma, a obrigação de reparação integral dos danos causados.





LAGOA DE SÃO FRANCISCO
PREFEITURA MUNICIPAL
Novos Tempos

10. DA IMPUGNAÇÃO AO EDITAL E DO PEDIDO DE ESCLARECIMENTO

10.1. Qualquer pessoa é parte legítima para impugnar este Edital por irregularidade na aplicação da [Lei nº 14.133, de 2021](#), devendo protocolar o pedido até 3 (três) dias úteis antes da data da abertura do certame.

10.2. A resposta à impugnação ou ao pedido de esclarecimento será divulgado em sítio eletrônico oficial no prazo de até 3 (três) dias úteis, limitado ao último dia útil anterior à data da abertura do certame.

10.3. A impugnação e o pedido de esclarecimento poderão ser realizados por forma eletrônica, através do sistema https://www.licitacaolagoasf.com.br/home.jsf;jsessionid=DdMG7tzda7VzfQq41iAyLxZPVC1jii82-l9W8_R.ip-172-31-28-92?windowId=1 ou pelo e-mail cpllsf@gmail.com.

10.4. As impugnações e pedidos de esclarecimentos não suspendem os prazos previstos no certame.

10.4.1. A concessão de efeito suspensivo à impugnação é medida excepcional e deverá ser motivada pelo agente de contratação, nos autos do processo de licitação.

10.5. Acolhida a impugnação, será definida e publicada nova data para a realização do certame.

11. DAS DISPOSIÇÕES GERAIS

11.1. Será divulgada ata da sessão pública no sistema eletrônico.

11.2. Não havendo expediente ou ocorrendo qualquer fato superveniente que impeça a realização do certame na data marcada, a sessão será automaticamente transferida para o primeiro dia útil subsequente, no mesmo horário anteriormente estabelecido, desde que não haja comunicação em contrário, pelo Pregoeiro.

11.3. Todas as referências de tempo no Edital, no aviso e durante a sessão pública observarão o horário de Brasília - DF.

11.4. A homologação do resultado desta licitação não implicará direito à contratação.

11.5. As normas disciplinadoras da licitação serão sempre interpretadas em favor da ampliação da disputa entre os interessados, desde que não comprometam o interesse da Administração, o princípio da isonomia, a finalidade e a segurança da contratação.





LAGOA DE SÃO FRANCISCO
PREFEITURA MUNICIPAL
Novos Tempos

11.6. Os licitantes assumem todos os custos de preparação e apresentação de suas propostas e a Administração não será, em nenhum caso, responsável por esses custos, independentemente da condução ou do resultado do processo licitatório.

11.7. Na contagem dos prazos estabelecidos neste Edital e seus Anexos, excluir-se-á o dia do início e incluir-se-á o do vencimento. Só se iniciam e vencem os prazos em dias de expediente na Administração.

11.8. O desatendimento de exigências formais não essenciais não importará o afastamento do licitante, desde que seja possível o aproveitamento do ato, observados os princípios da isonomia e do interesse público.

11.9. Em caso de divergência entre disposições deste Edital e de seus anexos ou demais peças que compõem o processo, prevalecerá as deste Edital.

11.10. O Edital e seus anexos estão disponíveis, na íntegra, no Portal Nacional de Contratações Públicas (PNCP) e endereço eletrônico https://www.licitacaolagoasf.com.br/home.jsf?jsessionid=DdMG7tzda7VzfQq41iAyLxZPVC1jii82-l9W8_R.ip-172-31-28-92?windowId=1da e pelo <https://www.tcepi.tc.br/muraldelicitacoes>.

11.11. Integram este Edital, para todos os fins e efeitos, os seguintes anexos:

11.11.1. ANEXO I - Termo de Referência

11.11.2. ANEXO II – Minuta de Termo de Contrato

Lagoa de São Francisco - PI, 07 de junho de 2024

Joao Arilson Mesquita Bezerra

Prefeito Municipal





LAGOA DE SÃO FRANCISCO
PREFEITURA MUNICIPAL
Novos Tempos

TERMO DE REFERÊNCIA

CONCORRENCIA Nº 003/2024

PROCESSO ADMINISTRATIVO Nº 036/2024

REFORMA E AMPLIAÇÃO DO ESTÁDIO DE FUTEBOL DO MUNICÍPIO DE LAGOA DE SÃO FRANCISCO/PI, CONFORME O CONTRATO DE REPASSE Nº 941644/2023, nos termos da tabela abaixo, conforme condições e exigências estabelecidas neste instrumento.

PLANILHAS DE COMPOSIÇÃO DE CUSTO EM ANEXO

11.12. Os serviços objeto desta contratação são caracterizados como comuns, conforme justificativa constante do Estudo Técnico Preliminar.

11.13. *O prazo de vigência da contratação é até 31 de dezembro de 2024, na forma dos artigos 105 da Lei nº 14.133, de 2021.*

11.14. O contrato oferece maior detalhamento das regras que serão aplicadas em relação à vigência da contratação.

12. FUNDAMENTAÇÃO E DESCRIÇÃO DA NECESSIDADE DA CONTRATAÇÃO

12.1. A Fundamentação da Contratação e de seus quantitativos encontra-se pormenorizada em tópico específico dos Estudos Técnicos Preliminares, apêndice deste Termo de Referência.

12.2.

13. REQUISITOS DA CONTRATAÇÃO

Subcontratação

13.1. *Não é admitida a subcontratação do objeto contratual.*



Garantia da contratação

13.2. *Não haverá exigência da garantia da contratação de acordo com o artigo 96 e seguintes da Lei nº 14.133, de 2021.*

14. MODELO DE GESTÃO DO CONTRATO

14.1. O contrato deverá ser executado fielmente pelas partes, de acordo com as cláusulas avençadas e as normas da Lei nº 14.133, de 2021, e cada parte responderá pelas consequências de sua inexecução total ou parcial.

14.2. Em caso de impedimento, ordem de paralisação ou suspensão do contrato, o cronograma de execução será prorrogado automaticamente pelo tempo correspondente, anotadas tais circunstâncias mediante simples apostila.

14.3. As comunicações entre o órgão ou entidade e a contratada devem ser realizadas por escrito sempre que o ato exigir tal formalidade, admitindo-se o uso de mensagem eletrônica para esse fim.

14.4. O órgão ou entidade poderá convocar representante da empresa para adoção de providências que devam ser cumpridas de imediato.

14.5. *Após a assinatura do contrato ou instrumento equivalente, o órgão ou entidade poderá convocar o representante da empresa contratada para reunião inicial para apresentação do plano de fiscalização, que conterá informações acerca das obrigações contratuais, dos mecanismos de fiscalização, das estratégias para execução do objeto, do plano complementar de execução da contratada, quando houver, do método de aferição dos resultados e das sanções aplicáveis, dentre outros.*

Preposto

14.6. A Contratada designará formalmente o preposto da empresa, antes do início da prestação dos serviços, indicando no instrumento os poderes e deveres em relação à execução do objeto contratado.

14.7. A Contratante poderá recusar, desde que justificadamente, a indicação ou a manutenção do preposto da empresa, hipótese em que a Contratada designará outro para o exercício da atividade.

Fiscalização

14.8. A execução do contrato deverá ser acompanhada e fiscalizada pelo(s) fiscal(is) do contrato, ou pelos respectivos substitutos (Lei nº 14.133, de 2021, art. 117, caput).

Fiscalização Técnica

14.9. O fiscal técnico do contrato acompanhará a execução do contrato, para que sejam cumpridas todas as condições estabelecidas no contrato, de modo a assegurar os melhores resultados para a Administração. (Decreto nº 11.246, de 2022, art. 22, VI);

14.10. O fiscal técnico do contrato anotar no histórico de gerenciamento do contrato todas as ocorrências relacionadas à execução do contrato, com a descrição do que for necessário para a regularização das faltas ou dos defeitos observados. (Lei nº 14.133, de 2021, art. 117, §1º e Decreto nº 11.246, de 2022, art. 22, II);

14.11. Identificada qualquer inexatidão ou irregularidade, o fiscal técnico do contrato emitirá notificações para a correção da execução do contrato, determinando prazo para a correção. (Decreto nº 11.246, de 2022, art. 22, III);

14.12. O fiscal técnico do contrato informará ao gestor do contrato, em tempo hábil, a situação que demandar decisão ou adoção de medidas que ultrapassem sua competência, para que adote as medidas necessárias e saneadoras, se for o caso. (Decreto nº 11.246, de 2022, art. 22, IV);

14.13. No caso de ocorrências que possam inviabilizar a execução do contrato nas datas aprazadas, o fiscal técnico do contrato comunicará o fato imediatamente ao gestor do contrato. (Decreto nº 11.246, de 2022, art. 22, V);

14.14. O fiscal técnico do contrato comunicará ao gestor do contrato, em tempo hábil, o término do contrato sob sua responsabilidade, com vistas à tempestiva renovação ou à prorrogação contratual ([Decreto nº 11.246, de 2022, art. 22, VII](#)).

Fiscalização Administrativa

14.15. O fiscal administrativo do contrato verificará a manutenção das condições de habilitação da contratada, acompanhará o empenho, o pagamento, as garantias, as glosas e a formalização de apostilamento e termos aditivos, solicitando quaisquer documentos comprobatórios pertinentes, caso necessário (Art. 23, I e II, do Decreto nº 11.246, de 2022).

14.16. Caso ocorra descumprimento das obrigações contratuais, o fiscal administrativo do contrato atuará tempestivamente na solução do problema, reportando ao gestor do contrato para que tome as providências cabíveis, quando ultrapassar a sua competência; (Decreto nº 11.246, de 2022, art. 23, IV).

Gestor do Contrato

14.17. O gestor do contrato coordenará a atualização do processo de acompanhamento e fiscalização do contrato contendo todos os registros formais da execução no histórico de gerenciamento do



LAGOA DE SÃO FRANCISCO
PREFEITURA MUNICIPAL
Novos Tempos

contrato, a exemplo da ordem de serviço, do registro de ocorrências, das alterações e das prorrogações contratuais, elaborando relatório com vistas à verificação da necessidade de adequações do contrato para fins de atendimento da finalidade da administração. (Decreto nº 11.246, de 2022, art. 21, IV).

14.18. O gestor do contrato acompanhará os registros realizados pelos fiscais do contrato, de todas as ocorrências relacionadas à execução do contrato e as medidas adotadas, informando, se for o caso, à autoridade superior àquelas que ultrapassarem a sua competência. (Decreto nº 11.246, de 2022, art. 21, II).

14.19. O gestor do contrato acompanhará a manutenção das condições de habilitação da contratada, para fins de empenho de despesa e pagamento, e anotará os problemas que obstem o fluxo normal da liquidação e do pagamento da despesa no relatório de riscos eventuais. (Decreto nº 11.246, de 2022, art. 21, III).

14.20. O gestor do contrato emitirá documento comprobatório da avaliação realizada pelos fiscais técnico, administrativo e setorial quanto ao cumprimento de obrigações assumidas pelo contratado, com menção ao seu desempenho na execução contratual, baseado nos indicadores objetivamente definidos e aferidos, e a eventuais penalidades aplicadas, devendo constar do cadastro de atesto de cumprimento de obrigações. (Decreto nº 11.246, de 2022, art. 21, VIII).

14.21. O gestor do contrato tomará providências para a formalização de processo administrativo de responsabilização para fins de aplicação de sanções, a ser conduzido pela comissão de que trata o art. 158 da Lei nº 14.133, de 2021, ou pelo agente ou pelo setor com competência para tal, conforme o caso. (Decreto nº 11.246, de 2022, art. 21, X).

14.22. O gestor do contrato deverá elaborar relatório final com informações sobre a consecução dos objetivos que tenham justificado a contratação e eventuais condutas a serem adotadas para o aprimoramento das atividades da Administração. (Decreto nº 11.246, de 2022, art. 21, VI).

14.23. O gestor do contrato deverá enviar a documentação pertinente ao setor de contratos para a formalização dos procedimentos de liquidação e pagamento, no valor dimensionado pela fiscalização e gestão nos termos do contrato.

Do recebimento

14.24. Os serviços serão recebidos provisoriamente, no prazo de 60 (sessenta) dias, pelos fiscais técnico e administrativo, mediante termos detalhados, quando verificado o cumprimento das exigências de caráter técnico e administrativo. (Art. 140, I, a, da Lei nº 14.133, [de 2021](#) e [Arts. 22, X e 23, X do Decreto nº 11.246, de 2022](#)).





LAGOA DE SÃO FRANCISCO
PREFEITURA MUNICIPAL
Novos Tempos

14.25. O prazo da disposição acima será contado do recebimento de comunicação de cobrança oriunda do contratado com a comprovação da prestação dos serviços a que se referem a parcela a ser paga.

14.26. O fiscal técnico do contrato realizará o recebimento provisório do objeto do contrato mediante termo detalhado que comprove o cumprimento das exigências de caráter técnico. ([Art. 22, X, Decreto nº 11.246, de 2022](#)).

14.27. O fiscal administrativo do contrato realizará o recebimento provisório do objeto do contrato mediante termo detalhado que comprove o cumprimento das exigências de caráter administrativo. ([Art. 23, X, Decreto nº 11.246, de 2022](#)).

14.28. O fiscal setorial do contrato, quando houver, realizará o recebimento provisório sob o ponto de vista técnico e administrativo.

14.29. Para efeito de recebimento provisório, ao final de cada período de faturamento, o fiscal técnico do contrato irá apurar o resultado das avaliações da execução do objeto e, se for o caso, a análise do desempenho e qualidade da prestação dos serviços realizados em consonância com os indicadores previstos, que poderá resultar no redimensionamento de valores a serem pagos à contratada, registrando em relatório a ser encaminhado ao gestor do contrato.

14.29.1. Será considerado como ocorrido o recebimento provisório com a entrega do termo detalhado ou, em havendo mais de um a ser feito, com a entrega do último;

14.29.2. O Contratado fica obrigado a reparar, corrigir, remover, reconstruir ou substituir, às suas expensas, no todo ou em parte, o objeto em que se verificarem vícios, defeitos ou incorreções resultantes da execução ou materiais empregados, cabendo à fiscalização não atestar a última e/ou única medição de serviços até que sejam sanadas todas as eventuais pendências que possam vir a ser apontadas no Recebimento Provisório.

14.29.3. A fiscalização não efetuará o ateste da última e/ou única medição de serviços até que sejam sanadas todas as eventuais pendências que possam vir a ser apontadas no Recebimento Provisório. ([Art. 119 c/c art. 140 da Lei nº 14133, de 2021](#))

14.29.4. O recebimento provisório também ficará sujeito, quando cabível, à conclusão de todos os testes de campo e à entrega dos Manuais e Instruções exigíveis.

14.29.5. Os serviços poderão ser rejeitados, no todo ou em parte, quando em desacordo com as especificações constantes neste Termo de Referência e na proposta, sem prejuízo da aplicação das penalidades.

14.30. Quando a fiscalização for exercida por um único servidor, o Termo Detalhado deverá conter o registro, a análise e a conclusão acerca das ocorrências na execução do contrato, em relação à fiscalização





LAGOA DE SÃO FRANCISCO
PREFEITURA MUNICIPAL
Novos Tempos

técnica e administrativa e demais documentos que julgar necessários, devendo encaminhá-los ao gestor do contrato para recebimento definitivo.

14.30.1. Emitir documento comprobatório da avaliação realizada pelos fiscais técnico, administrativo e setorial, quando houver, no cumprimento de obrigações assumidas pelo contratado, com menção ao seu desempenho na execução contratual, baseado em indicadores objetivamente definidos e aferidos, e a eventuais penalidades aplicadas, devendo constar do cadastro de atesto de cumprimento de obrigações, conforme regulamento ([art. 21, VIII, Decreto nº 11.246, de 2022](#)).

14.30.2. Realizar a análise dos relatórios e de toda a documentação apresentada pela fiscalização e, caso haja irregularidades que impeçam a liquidação e o pagamento da despesa, indicar as cláusulas contratuais pertinentes, solicitando à CONTRATADA, por escrito, as respectivas correções;

14.30.3. Emitir Detalhado para efeito de recebimento definitivo dos serviços prestados, com base nos relatórios e documentações apresentadas; e

14.30.4. Comunicar a empresa para que emita a Nota Fiscal ou Fatura, com o valor exato dimensionado pela fiscalização.

14.30.5. Enviar a documentação pertinente ao setor de contratos para a formalização dos procedimentos de liquidação e pagamento, no valor dimensionado pela fiscalização e gestão.

14.31. No caso de controvérsia sobre a execução do objeto, quanto à dimensão, qualidade e quantidade, deverá ser observado o teor do [art. 143 da Lei nº 14.133, de 2021](#), comunicando-se à empresa para emissão de Nota Fiscal no que pertine à parcela incontroversa da execução do objeto, para efeito de liquidação e pagamento.

14.32. Nenhum prazo de recebimento ocorrerá enquanto pendente a solução, pelo contratado, de inconsistências verificadas na execução do objeto ou no instrumento de cobrança.

14.33. O recebimento provisório ou definitivo não excluirá a responsabilidade civil pela solidez e pela segurança do serviço nem a responsabilidade ético-profissional pela perfeita execução do contrato.

Liquidação

14.34. Recebida a Nota Fiscal ou documento de cobrança equivalente, correrá o prazo de trinta dias úteis para fins de liquidação, na forma desta seção, prorrogáveis por igual período, nos termos do [art. 7º, §2º da Instrução Normativa SEGES/ME nº 77/2022](#).

14.35. O prazo de que trata o item anterior será reduzido à metade, mantendo-se a possibilidade de prorrogação, nos casos de contratações decorrentes de despesas cujos valores não ultrapassem o limite de que trata o [inciso II do art. 75 da Lei nº 14.133, de 2021](#)





LAGOA DE SÃO FRANCISCO
PREFEITURA MUNICIPAL
Novos Tempos

14.36. Para fins de liquidação, o setor competente deve verificar se a Nota Fiscal ou Fatura apresentada expressa os elementos necessários e essenciais do documento, tais como:

- 14.36.1. o prazo de validade;
- 14.36.2. a data da emissão;
- 14.36.3. os dados do contrato e do órgão contratante;
- 14.36.4. o período respectivo de execução do contrato;
- 14.36.5. o valor a pagar; e
- 14.36.6. eventual destaque do valor de retenções tributárias cabíveis.

14.37. Havendo erro na apresentação da Nota Fiscal/Fatura, ou circunstância que impeça a liquidação da despesa, esta ficará sobrestada até que o contratado providencie as medidas saneadoras, reiniciando-se o prazo após a comprovação da regularização da situação, sem ônus à contratante;

14.38. A Nota Fiscal ou Fatura deverá ser obrigatoriamente acompanhada da comprovação da regularidade fiscal, constatada por meio de consulta *on-line* ao SICAF ou, na impossibilidade de acesso ao referido Sistema, mediante consulta aos sítios eletrônicos oficiais ou à documentação mencionada no art. 68 da Lei nº 14.133/2021.

14.39. A Administração deverá realizar consulta ao SICAF para: a) verificar a manutenção das condições de habilitação exigidas no edital; b) identificar possível razão que impeça a participação em licitação, no âmbito do órgão ou entidade, proibição de contratar com o Poder Público, bem como ocorrências impeditivas indiretas (INSTRUÇÃO NORMATIVA Nº 3, DE 26 DE ABRIL DE 2018).

14.40. Constatando-se, junto ao SICAF, a situação de irregularidade do contratado, será providenciada sua notificação, por escrito, para que, no prazo de 5 (cinco) dias úteis, regularize sua situação ou, no mesmo prazo, apresente sua defesa. O prazo poderá ser prorrogado uma vez, por igual período, a critério do contratante.

14.41. Não havendo regularização ou sendo a defesa considerada improcedente, o contratante deverá comunicar aos órgãos responsáveis pela fiscalização da regularidade fiscal quanto à inadimplência do contratado, bem como quanto à existência de pagamento a ser efetuado, para que sejam acionados os meios pertinentes e necessários para garantir o recebimento de seus créditos.

14.42. Persistindo a irregularidade, o contratante deverá adotar as medidas necessárias à rescisão contratual nos autos do processo administrativo correspondente, assegurada ao contratado a ampla defesa.





LAGOA DE SÃO FRANCISCO
PREFEITURA MUNICIPAL
Novos Tempos

14.43. Havendo a efetiva execução do objeto, os pagamentos serão realizados normalmente, até que se decida pela rescisão do contrato, caso o contratado não regularize sua situação junto ao SICAF.

Prazo de pagamento

14.44. O pagamento será efetuado no prazo máximo de até trinta dias úteis, contados da finalização da liquidação da despesa, conforme seção anterior, nos termos da Instrução Normativa SEGES/ME nº 77, de 2022.

14.45. No caso de atraso pelo Contratante, os valores devidos ao contratado serão atualizados monetariamente entre o termo final do prazo de pagamento até a data de sua efetiva realização, mediante aplicação do índice de correção monetária.

Forma de pagamento

14.46. *O pagamento será realizado através de ordem bancária, para crédito em banco, agência e conta corrente indicados pelo contratado.*

14.47. *Será considerada data do pagamento o dia em que constar como emitida a ordem bancária para pagamento.*

14.48. Quando do pagamento, será efetuada a retenção tributária prevista na legislação aplicável.

14.48.1. Independentemente do percentual de tributo inserido na planilha, quando houver, serão retidos na fonte, quando da realização do pagamento, os percentuais estabelecidos na legislação vigente.

14.49. O contratado regularmente optante pelo Simples Nacional, nos termos da Lei Complementar nº 123, de 2006, não sofrerá a retenção tributária quanto aos impostos e contribuições abrangidos por aquele regime. No entanto, o pagamento ficará condicionado à apresentação de comprovação, por meio de documento oficial, de que faz jus ao tratamento tributário favorecido previsto na referida Lei Complementar.

15. FORMA E CRITÉRIOS DE SELEÇÃO DO FORNECEDOR E REGIME DE EXECUÇÃO

Forma de seleção e critério de julgamento da proposta

15.1. O fornecedor será selecionado por meio da realização de procedimento de LICITAÇÃO, na modalidade PREGÃO, sob a forma ELETRÔNICA, com adoção do critério de julgamento pelo MENOR PREÇO





LAGOA DE SÃO FRANCISCO
PREFEITURA MUNICIPAL
Novos Tempos

Exigências de habilitação

15.2. Para fins de habilitação, deverá o licitante comprovar os seguintes requisitos:

Habilitação jurídica

15.3. **Pessoa física:** cédula de identidade (RG) ou documento equivalente que, por força de lei, tenha validade para fins de identificação em todo o território nacional;

15.4. **Empresário individual:** inscrição no Registro Público de Empresas Mercantis, a cargo da Junta Comercial da respectiva sede;

15.5. **Microempreendedor Individual - MEI:** Certificado da Condição de Microempreendedor Individual - CCMEI, cuja aceitação ficará condicionada à verificação da autenticidade no sítio <https://www.gov.br/empresas-e-negocios/pt-br/empreendedor>;

15.6. **Sociedade empresária, sociedade limitada unipessoal – SLU ou sociedade identificada como empresa individual de responsabilidade limitada - EIRELI:** inscrição do ato constitutivo, estatuto ou contrato social no Registro Público de Empresas Mercantis, a cargo da Junta Comercial da respectiva sede, acompanhada de documento comprobatório de seus administradores;

15.7. **Sociedade empresária estrangeira:** portaria de autorização de funcionamento no Brasil, publicada no Diário Oficial da União e arquivada na Junta Comercial da unidade federativa onde se localizar a filial, agência, sucursal ou estabelecimento, a qual será considerada como sua sede, conforme Instrução Normativa DREI/ME n.º 77, de 18 de março de 2020.

15.8. **Sociedade simples:** inscrição do ato constitutivo no Registro Civil de Pessoas Jurídicas do local de sua sede, acompanhada de documento comprobatório de seus administradores;

15.9. **Filial, sucursal ou agência de sociedade simples ou empresária:** inscrição do ato constitutivo da filial, sucursal ou agência da sociedade simples ou empresária, respectivamente, no Registro Civil das Pessoas Jurídicas ou no Registro Público de Empresas Mercantis onde opera, com averbação no Registro onde tem sede a matriz

15.10. **Sociedade cooperativa:** ata de fundação e estatuto social, com a ata da assembleia que o aprovou, devidamente arquivado na Junta Comercial ou inscrito no Registro Civil das Pessoas Jurídicas da respectiva sede, além do registro de que trata o art. 107 da Lei nº 5.764, de 16 de dezembro 1971.

15.11. Os documentos apresentados deverão estar acompanhados de todas as alterações ou da consolidação respectiva.





LAGOA DE SÃO FRANCISCO
PREFEITURA MUNICIPAL
Novos Tempos

Habilitação fiscal, social e trabalhista

15.12. Prova de inscrição no Cadastro Nacional de Pessoas Jurídicas ou no Cadastro de Pessoas Físicas, conforme o caso;

15.13. Prova de regularidade fiscal perante a Fazenda Nacional, mediante apresentação de certidão expedida conjuntamente pela Secretaria da Receita Federal do Brasil (RFB) e pela Procuradoria-Geral da Fazenda Nacional (PGFN), referente a todos os créditos tributários federais e à Dívida Ativa da União (DAU) por elas administrados, inclusive aqueles relativos à Seguridade Social, nos termos da Portaria Conjunta nº 1.751, de 02 de outubro de 2014, do Secretário da Receita Federal do Brasil e da Procuradora-Geral da Fazenda Nacional.

15.14. Prova de regularidade com o Fundo de Garantia do Tempo de Serviço (FGTS);

15.15. Prova de inexistência de débitos inadimplidos perante a Justiça do Trabalho, mediante a apresentação de certidão negativa ou positiva com efeito de negativa, nos termos do Título VII-A da Consolidação das Leis do Trabalho, aprovada pelo [Decreto-Lei nº 5.452, de 1º de maio de 1943](#);

15.16. Prova de inscrição no cadastro de contribuintes *Estadual/Distrital* ou *Municipal* relativo ao domicílio ou sede do fornecedor, pertinente ao seu ramo de atividade e compatível com o objeto contratual;

15.17. Prova de regularidade com a Fazenda *Estadual/Distrital* do domicílio ou sede do fornecedor, relativa à atividade em cujo exercício contrata ou concorre;

15.18. Prova de regularidade com a Fazenda *Municipal* do domicílio ou sede do fornecedor, relativa à atividade em cujo exercício contrata ou concorre;

15.19. Caso o fornecedor seja considerado isento dos tributos *[Estadual/Distrital]* ou *[Municipal/Distrital]* relacionados ao objeto contratual, deverá comprovar tal condição mediante a apresentação de declaração da Fazenda respectiva do seu domicílio ou sede, ou outra equivalente, na forma da lei.

15.20. O fornecedor enquadrado como microempreendedor individual que pretenda auferir os benefícios do tratamento diferenciado previstos na Lei Complementar n. 123, de 2006, estará dispensado da prova de inscrição nos cadastros de contribuintes estadual e municipal.

Qualificação Econômico-Financeira

15.21. certidão negativa de falência expedida pelo distribuidor da sede do fornecedor - Lei nº 14.133, de 2021, art. 69, *caput*, inciso II);





LAGOA DE SÃO FRANCISCO
PREFEITURA MUNICIPAL
Novos Tempos

15.22. Balanço patrimonial, demonstração de resultado de exercício e demais demonstrações contábeis conforme artigo 69, I, da Lei 14.133/2021, comprovando:

15.22.1. Índices de Liquidez Geral (LG), Liquidez Corrente (LC), e Solvência Geral (SG) superiores a 1 (um);

15.22.2. As empresas criadas no exercício financeiro da licitação deverão atender a todas as exigências da habilitação e poderão substituir os demonstrativos contábeis pelo balanço de abertura; e

15.22.3. Os documentos referidos acima deverão ser exigidos com base no limite definido pela Receita Federal do Brasil para transmissão da Escrituração Contábil Digital - ECD ao Sped.

15.23. Caso a empresa licitante apresente resultado inferior ou igual a 1 (um) em qualquer dos índices de Liquidez Geral (LG), Solvência Geral (SG) e Liquidez Corrente (LC), será exigido para fins de habilitação patrimônio líquido mínimo de 10% do valor total estimado da contratação.

15.24. As empresas criadas no exercício financeiro da licitação deverão atender a todas as exigências da habilitação e poderão substituir os demonstrativos contábeis pelo balanço de abertura. (Lei nº 14.133, de 2021, art. 65, §1º).

15.25. *O atendimento dos índices econômicos previstos neste item deverá ser atestado mediante declaração assinada por profissional habilitado da área contábil, apresentada pelo fornecedor.*

Qualificação Técnica

15.26. Declaração de que o licitante tomou conhecimento de todas as informações e das condições locais para o cumprimento das obrigações objeto da licitação;

15.27. A declaração acima poderá ser substituída por declaração formal assinada pelo responsável técnico do licitante acerca do conhecimento pleno das condições e peculiaridades da contratação.

15.28. Comprovação de aptidão para execução de serviço de complexidade tecnológica e operacional equivalente ou superior com o objeto desta contratação, ou com o item pertinente, por meio da apresentação de certidões ou atestados, por pessoas jurídicas de direito público ou privado.

15.28.1. O licitante disponibilizará todas as informações necessárias à comprovação da legitimidade dos atestados, apresentando, quando solicitado pela Administração, cópia do contrato que deu suporte à contratação, endereço atual da contratante e local em que foi executado o objeto contratado, dentre outros documentos.





LAGOA DE SÃO FRANCISCO
PREFEITURA MUNICIPAL
Novos Tempos

15.28.2. **Registro ou inscrição da empresa licitante no CREA** (Conselho Regional de Engenharia e Agronomia) e/ou CAU (Conselho de Arquitetura e Urbanismo), conforme as áreas de atuação previstas no Projeto Básico, em plena validade;

15.28.3. **Quanto à capacidade técnico-operacional:** comprovação pela proponente de ter executado, em nome da empresa, a qualquer tempo, obras compatíveis com o objeto desta licitação, através de certidão(ões) e/ou atestado(s), **em nome da própria licitante (empresa)**, fornecido(s) por pessoas jurídicas de direito público ou privado.

15.29. Os itens de serviços e parcelas de maior relevância com quantidades mínimas a serem comprovadas são os seguintes:

Itens	Descrição	Unidade	Quantitativo Mínimo
1	PLANTIO DE GRAMA	M ²	3.000,00
2	CONSTRUÇÃO DO ALAMBRADO	M ²	80,00

15.30. **Quanto à capacitação técnico-profissional:** comprovação da empresa licitante de possuir em seu quadro, na data prevista para a sessão, profissional(is) de nível superior ou outro(s) reconhecido(s) pelo CREA ou CAU, detentor(es) de **Atestado(s) de Responsabilidade Técnica "ART"**, devidamente registrado(s) na entidade profissional competente (CREA ou CAU) da região onde os serviços foram executados, **acompanhados(s) da(s) correspondente(s) Certidão(es) de Acervo Técnico – CAT**, que comprove(m) ter o(s) profissional(is), executado para órgão ou entidade da administração pública direta ou indireta, Federal, Estadual, Municipal ou do Distrito Federal, ou ainda, para empresa privada, obras de características técnicas similares às do objeto licitado;

15.31. Os itens de serviços e parcelas de maior relevância com quantidades mínimas a serem comprovadas são os seguintes:

Itens	Descrição	Unidade	Quantitativo Mínimo
1	PLANTIO DE GRAMA	M ²	3.000,00
2	CONSTRUÇÃO DO ALAMBRADO	M ²	80,00

15.31.1. A comprovação de vinculação do profissional pertencente ao quadro técnico se fará da seguinte forma:

15.31.2. Empregado: cópia autenticada da "ficha ou livro de registro de empregados", onde se identifique os campos de admissão e rescisão, juntamente com o Termo de Abertura do Livro de Registro de Empregados;



16. Sócio: cópia do Contrato Social ou alteração contratual devidamente registrado;

16.1. Diretor: cópia do Contrato Social ou alteração contratual, em se tratando de empresa LTDA, ou cópia da ata de eleição devidamente publicada, em se tratando de Sociedade Anônima;

17. Responsável técnico: Contrato de prestação de serviço, devidamente assinado com reconhecimento das assinaturas em cartório, conforme Resolução do CONFEA.

18. Profissional devidamente contratado para exercer função típica do objeto do contrato: cópia do instrumento particular de contrato, devidamente assinado com reconhecimento das assinaturas em cartório, conforme Resolução CONFEA.

18.1. Caso admitida a participação de cooperativas, será exigida a seguinte documentação complementar:

18.1.1. A relação dos cooperados que atendem aos requisitos técnicos exigidos para a contratação e que executarão o contrato, com as respectivas atas de inscrição e a comprovação de que estão domiciliados na localidade da sede da cooperativa, respeitado o disposto nos arts. 4º, inciso XI, 21, inciso I e 42, §§2º a 6º da Lei n. 5.764, de 1971;

18.1.2. A declaração de regularidade de situação do contribuinte individual – DRSCI, para cada um dos cooperados indicados;

18.1.3. A comprovação do capital social proporcional ao número de cooperados necessários à prestação do serviço;

18.1.4. O registro previsto na Lei n. 5.764, de 1971, art. 107;

18.1.5. A comprovação de integração das respectivas quotas-partes por parte dos cooperados que executarão o contrato;

18.1.6. Os seguintes documentos para a comprovação da regularidade jurídica da cooperativa:
a) ata de fundação; b) estatuto social com a ata da assembleia que o aprovou; c) regimento dos fundos instituídos pelos cooperados, com a ata da assembleia; d) editais de convocação das três últimas assembleias gerais extraordinárias; e) três registros de presença dos cooperados que executarão o contrato em assembleias gerais ou nas reuniões seccionais; e f) ata da sessão que os cooperados autorizaram a cooperativa a contratar o objeto da licitação; e



LAGOA DE SÃO FRANCISCO
PREFEITURA MUNICIPAL
Novos Tempos

18.1.7. A última auditoria contábil-financeira da cooperativa, conforme dispõe o art. 112 da Lei n. 5.764, de 1971, ou uma declaração, sob as penas da lei, de que tal auditoria não foi exigida pelo órgão fiscalizador

19. ESTIMATIVAS DO VALOR DA CONTRATAÇÃO

19.1.1. *poderão ser repactuados, a pedido do interessado, conforme critérios definidos para a contratação.*

20. ADEQUAÇÃO ORÇAMENTÁRIA

20.1. *A dotação relativa aos exercícios financeiros subsequentes será indicada após aprovação da Lei Orçamentária respectiva e liberação dos créditos correspondentes, mediante apostilamento.*

Joao Arilson Mesquita Bezerra
Prefeito Municipal





LAGOA DE SÃO FRANCISCO
PREFEITURA MUNICIPAL
Novos Tempos

MINUTA - CONTRATO

CONTRATO ADMINISTRATIVO Nº/....., QUE
FAZEM ENTRE SI A UNIÃO, POR INTERMÉDIO DO
(A)
E

O Município de Lagoa de São Francisco – PI, através da Prefeitura Municipal com sede à _____, neste ato representado pelo Prefeito Municipal, e a empresa inscrito(a) no CNPJ/MF sob o nº, sediado(a) na, em doravante designada CONTRATADA, neste ato representada pelo(a) Sr.(a) (nome e função no contratado), conforme atos constitutivos da empresa ou procuração apresentada nos autos, tendo em vista o que consta no Processo nº xxxxxxxxxxxxxxxxxxxx, e em observância às disposições da Lei nº 14.133, de 1º de abril de 2021, e demais legislação aplicável, resolvem celebrar o presente Termo de Contrato, decorrente do Pregão Eletrônico n. 00/2024, mediante as cláusulas e condições a seguir enunciadas.

1. CLÁUSULA PRIMEIRA – OBJETO ([art. 92, I e II](#))

1.1. O objeto do presente instrumento é a _____.

1.2. Objeto da contratação:

PLANILHAS DE COMPOSIÇÃO DE CUSTO EM ANEXO





LAGOA DE SÃO FRANCISCO
PREFEITURA MUNICIPAL
Novos Tempos

1.3. Vinculam esta contratação, independentemente de transcrição:

1.3.1. O Termo de Referência;

1.3.2. O Edital da Licitação;

1.3.3. A Proposta do contratado;

1.3.4. Eventuais anexos dos documentos supracitados.

2. CLÁUSULA SEGUNDA – VIGÊNCIA E PRORROGAÇÃO

2.1. O prazo de vigência da contratação é de ate 31 de dezembro de 2024.

3. CLÁUSULA QUARTA – SUBCONTRATAÇÃO

3.1. Não será admitida a subcontratação do objeto contratual.

4. CLÁUSULA QUINTA – PREÇO

4.1. O valor total da contratação é de **R\$ xxxxxxxxxxxxxx** (xx).

4.2. No valor acima estão incluídas todas as despesas ordinárias diretas e indiretas decorrentes da execução do objeto, inclusive tributos e/ou impostos, encargos sociais, trabalhistas, previdenciários, fiscais e comerciais incidentes, taxa de administração, frete, seguro e outros necessários ao cumprimento integral do objeto da contratação.

4.3. O valor acima é meramente estimativo, de forma que os pagamentos devidos ao contratado dependerão dos quantitativos efetivamente fornecidos.





LAGOA DE SÃO FRANCISCO
PREFEITURA MUNICIPAL
Novos Tempos

5. CLÁUSULA SEXTA - PAGAMENTO (art. 92, V e VI)

5.1. O prazo para pagamento ao contratado e demais condições a ele referentes encontram-se definidos no Termo de Referência, anexo a este Contrato.

6. CLÁUSULA SÉTIMA - REAJUSTE (art. 92, V)

6.1. Os preços inicialmente contratados são fixos e irrevogáveis no prazo de um ano contado da data do orçamento estimado.

6.2. Após o interregno de um ano, e independentemente de pedido do contratado, os preços iniciais serão reajustados, mediante a aplicação, pelo contratante, do Índice Nacional de Preços ao Consumidor Amplo – IPCA, exclusivamente para as obrigações iniciadas e concluídas após a ocorrência da anualidade.

6.3. Nos reajustes subsequentes ao primeiro, o interregno mínimo de um ano será contado a partir dos efeitos financeiros do último reajuste.

6.4. No caso de atraso ou não divulgação do(s) índice (s) de reajustamento, o contratante pagará ao contratado a importância calculada pela última variação conhecida, liquidando a diferença correspondente tão logo seja(m) divulgado(s) o(s) índice(s) definitivo(s).

6.5. Nas aferições finais, o(s) índice(s) utilizado(s) para reajuste será(ão), obrigatoriamente, o(s) definitivo(s).

6.6. Caso o(s) índice(s) estabelecido(s) para reajustamento venha(m) a ser extinto(s) ou de qualquer forma não possa(m) mais ser utilizado(s), será(ão) adotado(s), em substituição, o(s) que vier(em) a ser determinado(s) pela legislação então em vigor.

6.7. Na ausência de previsão legal quanto ao índice substituto, as partes elegerão novo índice





LAGOA DE SÃO FRANCISCO
PREFEITURA MUNICIPAL
Novos Tempos

oficial, para reajustamento do preço do valor remanescente, por meio de termo aditivo.

6.8. O reajuste será realizado por apostilamento.

7. CLÁUSULA OITAVA - OBRIGAÇÕES DO CONTRATANTE [\(art. 92, X, XI e XIV\)](#)

7.1. Exigir o cumprimento de todas as obrigações assumidas pelo Contratado, de acordo com o contrato e seus anexos.

7.2. Receber o objeto no prazo e condições estabelecidas no Termo de Referência.

7.3. Notificar o Contratado, por escrito, sobre vícios, defeitos ou incorreções verificadas no objeto fornecido, para que seja por ele substituído, reparado ou corrigido, no total ou em parte, às suas expensas.

7.4. Acompanhar e fiscalizar a execução do contrato e o cumprimento das obrigações pelo Contratado.

7.5. Comunicar a empresa para emissão de Nota Fiscal no que pertine à parcela incontroversa da execução do objeto, para efeito de liquidação e pagamento, quando houver controvérsia sobre a execução do objeto, quanto à dimensão, qualidade e quantidade, conforme o art. 143 da Lei nº 14.133, de 2021.

7.6. Efetuar o pagamento ao Contratado do valor correspondente à execução do objeto, no prazo, forma e condições estabelecidos no presente Contrato e no Termo de Referência.

7.7. Aplicar ao Contratado as sanções previstas na lei e neste Contrato.

7.8. Cientificar o órgão de representação judicial da Advocacia-Geral da União para adoção das medidas cabíveis quando do descumprimento de obrigações pelo Contratado.





LAGOA DE SÃO FRANCISCO
PREFEITURA MUNICIPAL
Novos Tempos

7.9. Explicitamente emitir decisão sobre todas as solicitações e reclamações relacionadas à execução do presente Contrato, ressalvados os requerimentos manifestamente impertinentes, meramente protelatórios ou de nenhum interesse para a boa execução do ajuste.

7.9.1. A Administração terá o prazo de 1 (um) mês, a contar da data do protocolo do requerimento para decidir, admitida a prorrogação motivada, por igual período.

7.10. Responder eventuais pedidos de reestabelecimento do equilíbrio econômico- financeiro feitos pelo contratado no prazo máximo de 1 (um) mês.

7.11. Notificar os emitentes das garantias quanto ao início de processo administrativo para apuração de descumprimento de cláusulas contratuais.

7.12. Comunicar o Contratado na hipótese de posterior alteração do projeto pelo Contratante, no caso [do art. 93, §2º, da Lei nº 14.133, de 2021](#).

7.13. Não praticar atos de ingerência na administração da Contratada, tais como:

7.13.1. exercer o poder de mando sobre os empregados da Contratada, devendo reportar-se somente aos prepostos ou responsáveis por ela indicados, exceto quando o objeto da contratação prever o atendimento direto, tais como nos serviços de recepção e apoio ao usuário;

7.13.2. direcionar a contratação de pessoas para trabalhar nas empresas Contratadas;

7.13.3. promover ou aceitar o desvio de funções dos trabalhadores da Contratada, mediante a utilização destes em atividades distintas daquelas previstas no objeto da contratação e em relação à função específica para a qual o trabalhador foi contratado; e

7.13.4. considerar os trabalhadores da Contratada como colaboradores eventuais do próprio





LAGOA DE SÃO FRANCISCO
PREFEITURA MUNICIPAL
Novos Tempos

órgão ou entidade responsável pela contratação, especialmente para efeito de concessão de diárias e passagens.

7.14. A Administração não responderá por quaisquer compromissos assumidos pelo Contratado com terceiros, ainda que vinculados à execução do contrato, bem como por qualquer dano causado a terceiros em decorrência de ato do Contratado, de seus empregados, prepostos ou subordinados.

8. CLÁUSULA NONA - OBRIGAÇÕES DO CONTRATADO ([art. 92, XIV, XVI e XVII](#))

8.1. O Contratado deve cumprir todas as obrigações constantes deste Contrato e de seus anexos, assumindo como exclusivamente seus os riscos e as despesas decorrentes da boa e perfeita execução do objeto.

8.2. A Contratada deverá indicar um preposto para representá-la na execução do contrato.

8.2.1. A indicação ou a manutenção do preposto da empresa poderá ser recusada pelo órgão ou entidade, desde que devidamente justificada, devendo a empresa designar outro para o exercício da atividade.

8.3. Atender às determinações regulares emitidas pelo fiscal do contrato ou autoridade superior ([art. 137, II](#)).

8.4. Alocar os empregados necessários ao perfeito cumprimento das cláusulas deste contrato, com habilitação e conhecimento adequados, fornecendo os materiais, equipamentos, ferramentas e utensílios demandados, cuja quantidade, qualidade e tecnologia deverão atender às recomendações de boa técnica e a legislação de regência.

8.5. Reparar, corrigir, remover, reconstruir ou substituir, às suas expensas, no total ou em parte, no prazo fixado pelo fiscal do contrato, os serviços nos quais se verificarem vícios, defeitos ou incorreções resultantes da execução ou dos materiais empregados.





LAGOA DE SÃO FRANCISCO
PREFEITURA MUNICIPAL
Novos Tempos

8.6. Responsabilizar-se pelos vícios e danos decorrentes da execução do objeto, de acordo com o [Código de Defesa do Consumidor \(Lei nº 8.078, de 1990\)](#), bem como por todo e qualquer dano causado à Administração ou terceiros, não reduzindo essa responsabilidade a fiscalização ou o acompanhamento da execução contratual pelo Contratante, que ficará autorizado a descontar dos pagamentos devidos ou da garantia, caso exigida no edital, o valor correspondente aos danos sofridos.

8.7. Não contratar, durante a vigência do contrato, cônjuge, companheiro ou parente em linha reta, colateral ou por afinidade, até o terceiro grau, de dirigente do contratante ou do fiscal ou gestor do contrato, nos termos do [artigo 48, parágrafo único, da Lei nº 14.133, de 2021](#).

8.8. Quando não for possível a verificação da regularidade no Sistema de Cadastro de Fornecedores – SICAF, o contratado deverá entregar ao setor responsável pela fiscalização do contrato, até o dia trinta do mês seguinte ao da prestação dos serviços, os seguintes documentos: 1) prova de regularidade relativa à Seguridade Social; 2) certidão conjunta relativa aos tributos federais e à Dívida Ativa da União; 3) certidões que comprovem a regularidade perante a Fazenda Municipal ou Distrital do domicílio ou sede do contratado; 4) Certidão de Regularidade do FGTS – CRF; e 5) Certidão Negativa de Débitos Trabalhistas – CNDT.

8.9. Responsabilizar-se pelo cumprimento das obrigações previstas em Acordo, Convenção, Dissídio Coletivo de Trabalho ou equivalentes das categorias abrangidas pelo contrato, por todas as obrigações trabalhistas, sociais, previdenciárias, tributárias e as demais previstas em legislação específica, cuja inadimplência não transfere a responsabilidade ao Contratante.

8.10. Comunicar ao Fiscal do contrato, no prazo de 24 (vinte e quatro) horas, qualquer ocorrência anormal ou acidente que se verifique no local dos serviços.





LAGOA DE SÃO FRANCISCO
PREFEITURA MUNICIPAL
Novos Tempos

8.11. Prestar todo esclarecimento ou informação solicitada pelo Contratante ou por seus prepostos, garantindo-lhes o acesso, a qualquer tempo, ao local dos trabalhos, bem como aos documentos relativos à execução do empreendimento.

8.12. Prestar todo esclarecimento ou informação solicitada pela Contratante, apresentando a documentação nos formatos digitais de acordo com a solicitação da UFBA e apresentando toda documentação comprobatória solicitada.

8.13. Paralisar, por determinação do Contratante, qualquer atividade que não esteja sendo executada de acordo com a boa técnica ou que ponha em risco a segurança de pessoas ou bens de terceiros.

8.14. Promover a guarda, manutenção e vigilância de materiais, ferramentas, e tudo o que for necessário à execução do objeto, durante a vigência do contrato.

8.15. Conduzir os trabalhos com estrita observância às normas da legislação pertinente, cumprindo as determinações dos Poderes Públicos, mantendo sempre limpo o local dos serviços e nas melhores condições de segurança, higiene e disciplina.

8.16. Submeter previamente, por escrito, ao Contratante, para análise e aprovação, quaisquer mudanças nos métodos executivos que fujam às especificações do memorial descritivo ou instrumento congênere.

8.17. Não permitir a utilização de qualquer trabalho do menor de dezesseis anos, exceto na condição de aprendiz para os maiores de quatorze anos, nem permitir a utilização do trabalho do menor de dezoito anos em trabalho noturno, perigoso ou insalubre.

8.18. Manter durante toda a vigência do contrato, em compatibilidade com as obrigações assumidas, todas as condições exigidas para habilitação na licitação.





LAGOA DE SÃO FRANCISCO
PREFEITURA MUNICIPAL
Novos Tempos

8.19. Cumprir, durante todo o período de execução do contrato, a reserva de cargos prevista em lei para pessoa com deficiência, para reabilitado da Previdência Social ou para aprendiz, bem como as reservas de cargos previstas na legislação ([art. 116](#)).

8.20. Comprovar a reserva de cargos a que se refere a cláusula acima, no prazo fixado pelo fiscal do contrato, com a indicação dos empregados que preencheram as referidas vagas ([art. 116, parágrafo único](#)).

8.21. Guardar sigilo sobre todas as informações obtidas em decorrência do cumprimento do contrato.

8.22. Arcar com o ônus decorrente de eventual equívoco no dimensionamento dos quantitativos de sua proposta, inclusive quanto aos custos variáveis decorrentes de fatores futuros e incertos, devendo complementá-los, caso o previsto inicialmente em sua proposta não seja satisfatório para o atendimento do objeto da contratação, exceto quando ocorrer algum dos eventos arrolados no [art. 124, II, d, da Lei nº 14.133, de 2021](#).

8.23. Cumprir, além dos postulados legais vigentes de âmbito federal, estadual ou municipal, as normas de segurança do Contratante.

9. CLÁUSULA DÉCIMA SEGUNDA – INFRAÇÕES E SANÇÕES ADMINISTRATIVAS ([art. 92, XIV](#))

9.1. Comete infração administrativa, nos termos da [Lei nº 14.133, de 2021](#), o contratado que:

- a) der causa à inexecução parcial do contrato;
- b) der causa à inexecução parcial do contrato que cause grave dano à Administração ou ao funcionamento dos serviços públicos ou ao interesse coletivo;





LAGOA DE SÃO FRANCISCO
PREFEITURA MUNICIPAL
Novos Tempos

- c) der causa à inexecução total do contrato;
- d) ensejar o retardamento da execução ou da entrega do objeto da contratação sem motivo justificado;
- e) apresentar documentação falsa ou prestar declaração falsa durante a execução do contrato;
- f) praticar ato fraudulento na execução do contrato;
- g) comportar-se de modo inidôneo ou cometer fraude de qualquer natureza;
- h) praticar ato lesivo previsto no art. 5º da Lei nº 12.846, de 1º de agosto de 2013.

9.2. Serão aplicadas ao contratado que incorrer nas infrações acima descritas as seguintes sanções:

- i) **Advertência**, quando o contratado der causa à inexecução parcial do contrato, sempre que não se justificar a imposição de penalidade mais grave ([art. 156, §2º, da Lei nº 14.133, de 2021](#));
- ii) **Impedimento de licitar e contratar**, quando praticadas as condutas descritas nas alíneas "b", "c" e "d" do subitem acima deste Contrato, sempre que não se justificar a imposição de penalidade mais grave ([art. 156, § 4º, da Lei nº 14.133, de 2021](#));
- iii) **Declaração de inidoneidade para licitar e contratar**, quando praticadas as condutas descritas nas alíneas "e", "f", "g" e "h" do subitem acima deste Contrato, bem como nas alíneas "b", "c" e "d", que justifiquem a imposição de penalidade mais grave ([art. 156, §5º, da Lei nº 14.133, de 2021](#)).





LAGOA DE SÃO FRANCISCO
PREFEITURA MUNICIPAL
Novos Tempos

iv) **Multa:**

(1) moratória de 0,1% (um décimo por cento) por dia de atraso injustificado sobre o valor da parcela inadimplida, até o limite de 15 (quinze) dias;

(2) moratória de 0,1% (um décimo por cento) por dia de atraso injustificado sobre o valor total do contrato, até o máximo de 15% (quinze por cento), pela inobservância do prazo fixado para apresentação, suplementação ou reposição da garantia.

a. O atraso superior a 15 (quinze) dias autoriza a Administração a promover a extinção do contrato por descumprimento ou cumprimento irregular de suas cláusulas, conforme dispõe o inciso I do art. 137 da Lei n. 14.133, de 2021.

(3) compensatória de 1% (um por cento) sobre o valor total do contrato, no caso de inexecução total do objeto.

9.3. A aplicação das sanções previstas neste Contrato não exclui, em hipótese alguma, a obrigação de reparação integral do dano causado ao Contratante ([art. 156, §9º, da Lei nº 14.133, de 2021](#))

9.4. Todas as sanções previstas neste Contrato poderão ser aplicadas cumulativamente com a multa ([art. 156, §7º, da Lei nº 14.133, de 2021](#)).

9.4.1. Antes da aplicação da multa será facultada a defesa do interessado no prazo de 15 (quinze) dias úteis, contado da data de sua intimação ([art. 157, da Lei nº 14.133, de 2021](#))

9.4.2. Se a multa aplicada e as indenizações cabíveis forem superiores ao valor do pagamento eventualmente devido pelo Contratante ao Contratado, além da perda desse valor, a diferença será descontada da garantia prestada ou será cobrada judicialmente ([art. 156, §8º, da Lei nº 14.133, de 2021](#)).

9.4.3. Previamente ao encaminhamento à cobrança judicial, a multa poderá ser recolhida administrativamente no prazo máximo de 15 (quinze) dias, a contar da data do recebimento da comunicação enviada pela autoridade competente.





LAGOA DE SÃO FRANCISCO
PREFEITURA MUNICIPAL
Novos Tempos

9.5. A aplicação das sanções realizar-se-á em processo administrativo que assegure o contraditório e a ampla defesa ao Contratado, observando-se o procedimento previsto no **caput** e parágrafos do [art. 158 da Lei nº 14.133, de 2021](#), para as penalidades de impedimento de licitar e contratar e de declaração de inidoneidade para licitar ou contratar.

9.6. Na aplicação das sanções serão considerados ([art. 156, §1º, da Lei nº 14.133, de 2021](#)):

- a) a natureza e a gravidade da infração cometida;
- b) as peculiaridades do caso concreto;
- c) as circunstâncias agravantes ou atenuantes;
- d) os danos que dela provierem para o Contratante;
- e) a implantação ou o aperfeiçoamento de programa de integridade, conforme normas e orientações dos órgãos de controle.

9.7. Os atos previstos como infrações administrativas na [Lei nº 14.133, de 2021](#), ou em outras leis de licitações e contratos da Administração Pública que também sejam tipificados como atos lesivos [na Lei nº 12.846, de 2013](#), serão apurados e julgados conjuntamente, nos mesmos autos, observados o rito procedimental e autoridade competente definidos na referida [Lei \(art. 159\)](#).

9.8. A personalidade jurídica do Contratado poderá ser desconsiderada sempre que utilizada com abuso do direito para facilitar, encobrir ou dissimular a prática dos atos ilícitos previstos neste Contrato ou para provocar confusão patrimonial, e, nesse caso, todos os efeitos das sanções aplicadas à pessoa jurídica serão estendidos aos seus administradores e sócios com poderes de administração, à pessoa jurídica sucessora ou à empresa do mesmo ramo com relação de coligação ou controle, de fato ou de direito, com o Contratado, observados, em todos os casos, o contraditório, a ampla defesa e a obrigatoriedade de análise jurídica prévia ([art. 160, da Lei nº 14.133, de 2021](#))

9.9. O Contratante deverá, no prazo máximo 15 (quinze) dias úteis, contado da data de aplicação





LAGOA DE SÃO FRANCISCO
PREFEITURA MUNICIPAL
Novos Tempos

da sanção, informar e manter atualizados os dados relativos às sanções por ela aplicadas, para fins de publicidade no Cadastro Nacional de Empresas Inidôneas e Suspensas (Ceis) e no Cadastro Nacional de Empresas Punidas (Cnep), instituídos no âmbito do Poder Executivo Federal. ([Art. 161, da Lei nº 14.133, de 2021](#))

9.10. As sanções de impedimento de licitar e contratar e declaração de inidoneidade para licitar ou contratar são passíveis de reabilitação na forma do [art. 163 da Lei nº 14.133/21](#).

9.11. Os débitos do contratado para com a Administração contratante, resultantes de multa administrativa e/ou indenizações, não inscritos em dívida ativa, poderão ser compensados, total ou parcialmente, com os créditos devidos pelo referido órgão decorrentes deste mesmo contrato ou de outros contratos administrativos que o contratado possua com o mesmo órgão ora contratante, na forma da [Instrução Normativa SEGES/ME nº 26, de 13 de abril de 2022](#).

10. CLÁUSULA DÉCIMA TERCEIRA – DA EXTINÇÃO CONTRATUAL ([art. 92, XIX](#))

10.1. O contrato se extingue quando vencido o prazo nele estipulado, independentemente de terem sido cumpridas ou não as obrigações de ambas as partes contraentes.

10.2. O contrato pode ser extinto antes de cumpridas as obrigações nele estipuladas, ou antes do prazo nele fixado, por algum dos motivos previstos no [artigo 137 da Lei nº 14.133/21](#), bem como amigavelmente, assegurados o contraditório e a ampla defesa.

10.2.1. Nesta hipótese, aplicam-se também os [artigos 138 e 139](#) da mesma Lei.





LAGOA DE SÃO FRANCISCO
PREFEITURA MUNICIPAL
Novos Tempos

10.2.2. A alteração social ou a modificação da finalidade ou da estrutura da empresa não ensejará a rescisão se não restringir sua capacidade de concluir o contrato.

10.2.2.1. Se a operação implicar mudança da pessoa jurídica contratada, deverá ser formalizado termo aditivo para alteração subjetiva.

10.3. O termo de rescisão, sempre que possível, será precedido:

10.3.1. Balanço dos eventos contratuais já cumpridos ou parcialmente cumpridos;

10.3.2. Relação dos pagamentos já efetuados e ainda devidos;

10.3.3. Indenizações e multas.

10.4. A extinção do contrato não configura óbice para o reconhecimento do desequilíbrio econômico-financeiro, hipótese em que será concedida indenização por meio de termo indenizatório ([art. 131, caput, da Lei n.º 14.133, de 2021](#)).

11. CLÁUSULA DÉCIMA QUINTA – DOS CASOS OMISSOS ([art. 92, III](#))

11.1. Os casos omissos serão decididos pelo contratante, segundo as disposições contidas na [Lei nº 14.133, de 2021](#), e demais normas federais aplicáveis e, subsidiariamente, segundo as disposições contidas na [Lei nº 8.078, de 1990 – Código de Defesa do Consumidor](#) – e normas e princípios gerais dos contratos.

12. CLÁUSULA DÉCIMA SEXTA – ALTERAÇÕES

12.1. Eventuais alterações contratuais reger-se-ão pela disciplina dos [arts. 124 e seguintes da Lei nº 14.133, de 2021](#).



12.2. O contratado é obrigado a aceitar, nas mesmas condições contratuais, os acréscimos ou supressões que se fizerem necessários, até o limite de 25% (vinte e cinco por cento) do valor inicial atualizado do contrato.

12.3. Registros que não caracterizam alteração do contrato podem ser realizados por simples apostila, dispensada a celebração de termo aditivo, na forma do [art. 136 da Lei nº 14.133, de 2021](#).

13. CLÁUSULA DÉCIMA SÉTIMA – PUBLICAÇÃO

13.1. Incumbirá ao contratante divulgar o presente instrumento no Portal Nacional de Contratações Públicas (PNCP), na forma prevista no [art. 94 da Lei 14.133, de 2021](#), bem como no respectivo sítio oficial na Internet, em atenção ao [art. 8º, §2º, da Lei n. 12.527, de 2011](#), c/c [art. 7º, §3º, inciso V, do Decreto n. 7.724, de 2012](#).

14. CLÁUSULA DÉCIMA OITAVA– FORO ([art. 92, §1º](#))

14.1. Fica eleito o Foro da Seção Judiciária de Piripiri-PI, para dirimir os litígios que decorrerem da execução deste Termo de Contrato que não puderem ser compostos pela conciliação, conforme [art. 92, §1º, da Lei nº 14.133/21](#).

Lagoa de São Francisco - PI, ____de 2024.

TESTEMUNHAS:

1-

2-



Anotação de Responsabilidade Técnica - ART
Lei nº 6.496, de 7 de dezembro de 1977

Conselho Regional de Engenharia e Agronomia do Piauí

CREA-PI

ART de Obra ou Serviço
1920240004507

1. Responsável Técnico

FLAVIO FREITAS DOS SANTOS

Título profissional: **Engenheiro Civil**

Empresa Contratada: **ECOTONAL PROJETOS E CONSULTORIA LTDA**

RNP **1919148370**

Registro **36956**

Registro **000004**

2. Dados do Contrato

Contratante: **MUNICIPIO DE LAGOA DE SÃO FRANCISCO**

CPF/CNPJ: **01612584000119**

Logradouro: **PRAÇA PRAÇA ANTÔNIO COSTA DO NASCIMENTO**

Nº: **20**

Complemento:

Bairro:

Cidade: **LAGOA DE SÃO FRANCISCO**

UF: **PI**

CEP: **64258-000**

Contrato: **056/2023** celebrado em **06/10/2023**

Vinculado à ART:

Valor: R\$ **25.375,00**

Tipo de Contratante:

PESSOA JURÍDICA DE DIREITO PÚBLICO

Ação Institucional:

3. Dados da Obra/Serviço

Logradouro: **RUA DOMINGOS CONSTANTINO**

Nº: **S/N**

Complemento:

Bairro:

Cidade: **LAGOA DE SÃO FRANCISCO**

UF: **PI**

CEP: **64258-000**

Data de Início: **06/12/2023** Previsão de Término: **06/12/2024**

Coordenadas Geográficas: **-4.383052, -41.599784**

Finalidade: **ESPORTIVO**

Código:

Proprietário **MUNICIPIO DE LAGOA DE SÃO FRANCISCO**

CPF/CNPJ: **01612584000119**

4. Atividade Técnica

ELABORAÇÃO

Quantidade

Unidade

ELABORAÇÃO DE ORÇAMENTO DE REFORMA DE EDIFICAÇÃO DE ALVENARIA

1.0000

unidade

PROJETO DE ACESSIBILIDADE DE EDIFICAÇÃO PARA FINS DIVERSOS

1.0000

unidade

PROJETO DE EDIFICAÇÃO DE ALVENARIA

1.0000

unidade

PROJETO DE REFORMA DE EDIFICAÇÃO DE ALVENARIA

1.0000

unidade

Após a conclusão das atividades técnicas o profissional deverá proceder a baixa desta ART

5. Observações

ELABORAÇÃO DE PROJETO BÁSICO, PLANILHAS ORÇAMENTÁRIAS PARA A EXECUÇÃO DO SEGUINTE OBJETO: REFORMA E AMPLIAÇÃO DO ESTÁDIO DE FUTEBOL DO MUNICÍPIO DE LAGOA DE SÃO FRANCISCO/PI, CONFORME O CONTRATO DE REPASSE Nº 941644/2023.

6. Declarações

Acessibilidade: Declaro atendimento às regras de acessibilidade previstas nas normas técnicas da ABNT, na legislação específica e no Decreto nº 5.296, de 2 de dezembro de 2004.

7. Entidade de Classe

Nenhuma

8. Assinaturas

Declaro serem verdadeiras as informações

Local

de

Data



Documento assinado digitalmente

FLAVIO FREITAS DOS SANTOS

Data: 24/01/2024 14:27:07-0300

Verifique em <https://validar.iti.gov.br>

FLAVIO FREITAS DOS SANTOS - CPF: 61178192342

**JOAO ARILSON DE
MESQUITA
BEZERRA:
30832090883**

Assinado digitalmente por JOAO ARILSON DE
MESQUITA BEZERRA:30832090883
DN: C=BR, O=CP-Brasil, OU=7865863200124,
OU=Secretaria da Receita Federal do Brasil - RFB,
OU=RFB e-CPF A1, OU=(EM BRANCO), OU=Presencial,
CN=JOAO ARILSON DE MESQUITA BEZERRA:
30832090883
Razão: Eu sou o autor deste documento
Localização: sua localização de assinatura aqui
Data: 2024.01.25 10:05:49-0300
Fórmula PDF Reader Versão: 11.2.1

MUNICIPIO DE LAGOA DE SÃO FRANCISCO - CPF/CNPJ: 01612584000119

9. Informações

- A ART é válida somente quando quitada, mediante apresentação do comprovante do pagamento ou conferência no site do Crea-PI.
- A autenticidade deste documento pode ser verificada no site www.crea-pi.org.br ou www.confea.org.br
- A guarda da via assinada da ART será de responsabilidade do profissional e do contratante com o objetivo de documentar o vínculo contratual.



www.crea-pi.org.br art@crea-pi.org.br
tel: (86)2107-9292



Valor ART: R\$ **262,55**

Registrada em **24/01/2024**

Valor Pago: **262,55**

Nosso Número: **8201490688**

Baixada em:

Planta de Localização

Esc: Fora de escala

Legenda

- Campo de futebol
- Município de Lagoa de São Francisco



Google Earth
Image © 2024 Maxar Technologies



ENDEREÇO	ZONA URBANA MUNICÍPIO DE LAGOA DE SÃO FRANCISCO - PI
TÍTULO	REFORMA E AMPLIAÇÃO DO ESTÁDIO DE FUTEBOL DO MUNICÍPIO DE LAGOA DE SÃO FRANCISCO - PI.
PROPRIETÁRIO	PREFEITURA MUNICIPAL LAGOA DE SÃO FRANCISO-PI

PROJETO DE ENGENHARIA			
CONTEÚDO			
CAMPO DE FUTEBOL - PLANTA DE LOCALIZAÇÃO			
ESCALA	INDICADA	DATA	2023
FORMATO	A3	PRANCHA	01 /02

Flavio Fyrtus dos Santos
Engenheiro Civil
CREA: 1919148370

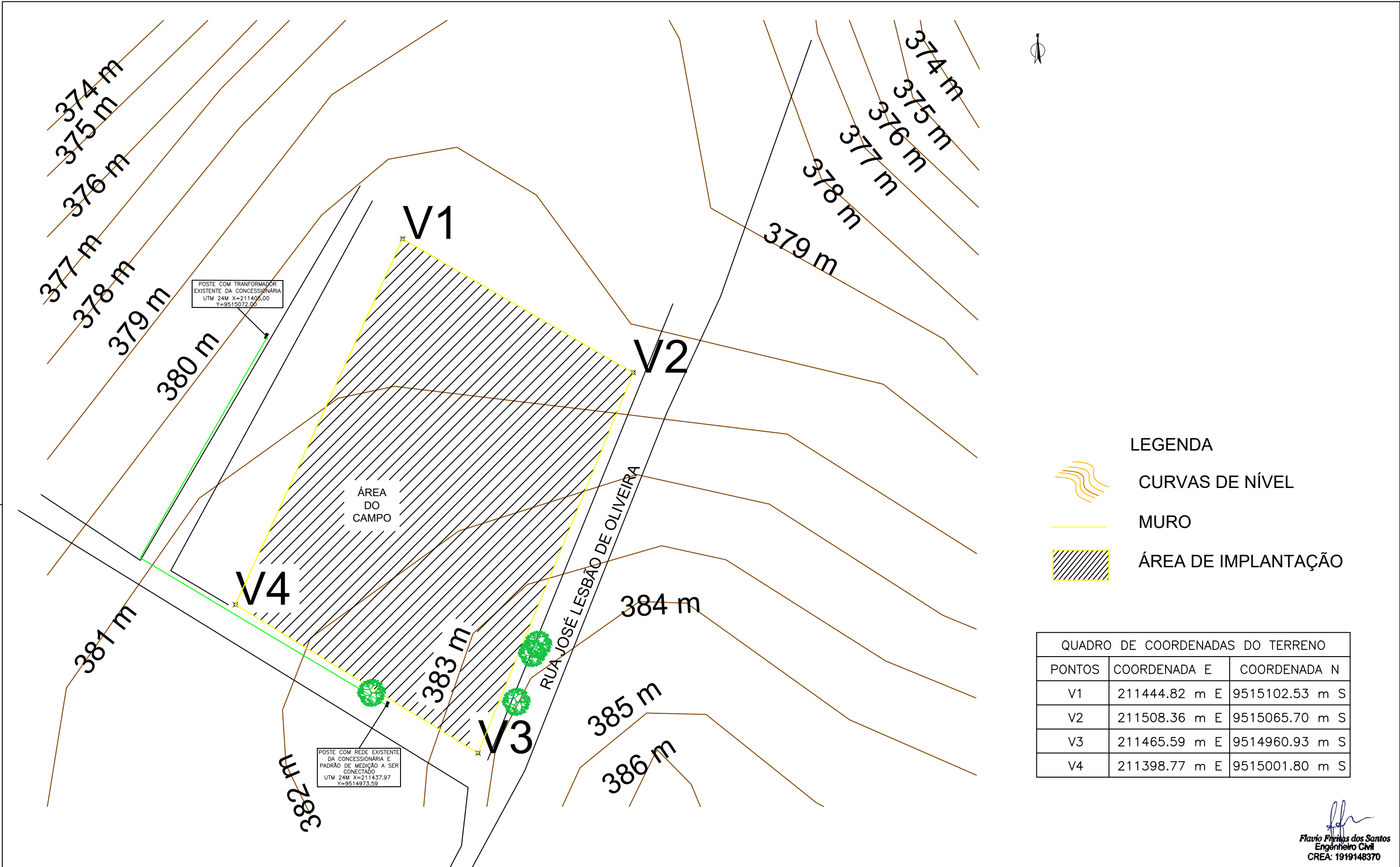

- LEGENDA
- CURVAS DE NÍVEL
 - MURO
 - ÁREA DE IMPLANTAÇÃO

QUADRO DE COORDENADAS DO TERRENO		
PONTOS	COORDENADA E	COORDENADA N
V1	211444.82 m E	9515102.53 m S
V2	211508.36 m E	9515065.70 m S
V3	211465.59 m E	9514960.93 m S
V4	211398.77 m E	9515001.80 m S

Flavio Freitas dos Santos
Engenheiro Civil
CREA: 1919148370



ENDEREÇO	ZONA URBANA MUNICÍPIO DE LAGOA DE SÃO FRANCISCO - PI
TÍTULO	REFORMA E AMPLIAÇÃO DO ESTÁDIO DE FUTEBOL DO MUNICÍPIO DE LAGOA DE SÃO FRANCISCO - PI.
PROPRIETÁRIO	PREFEITURA MUNICIPAL DE LAGOA DE SÃO FRANCISCO-PI

PROJETO DE ENGENHARIA			
CONTEÚDO CAMPO DE FUTEBOL - LEVANTAMENTO TOPOGRÁFICO			
ESCALA	DATA	FORMATO	FRANCHA
1/1000	2024	A3	02/02

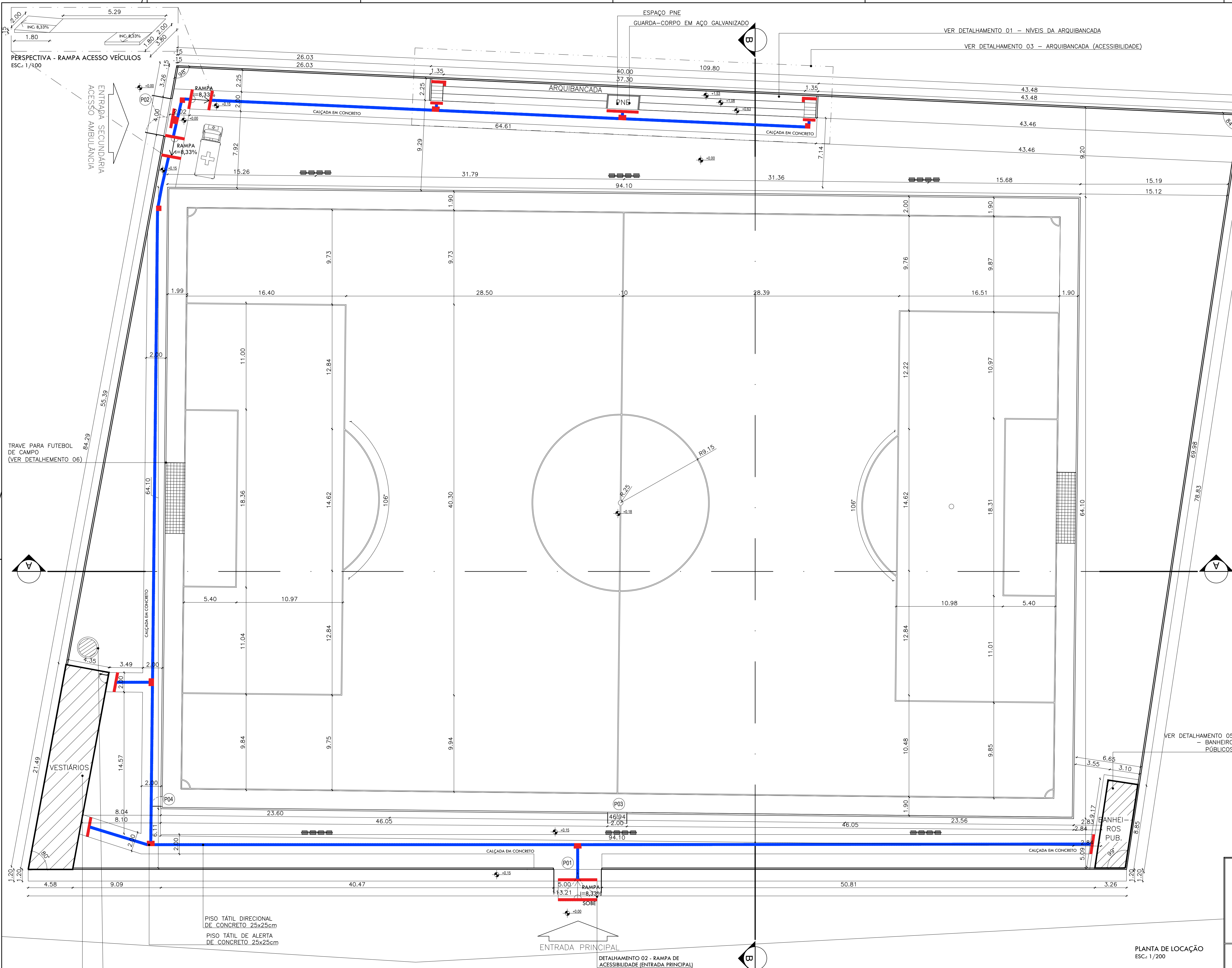

QUADRO DE PISOS PODOTÁTIOS	
PISO PODOTÁTIL	M
ALERTA	35,25m
DIRECIONAL	247,00m

LUMINÁRIAS		
SÍMBOLO	DESCRIÇÃO	QUANT.
	POSTE 20M COM 04 REFLETORES 1000W LED SMD BRANCO FRIO	06

QUADRO DE ÁREAS	
ÁREA DO TERRENO DEPOIS:	9.139,98m²
ÁREA DO TERRENO ANTES:	8.336,54m²
ÁREA DE CONSTRUÇÃO.:	138,55m²
ÁREA DE PISO.:	110,58m²
ÁREA PERMEÁVEL:	7.980,92m²

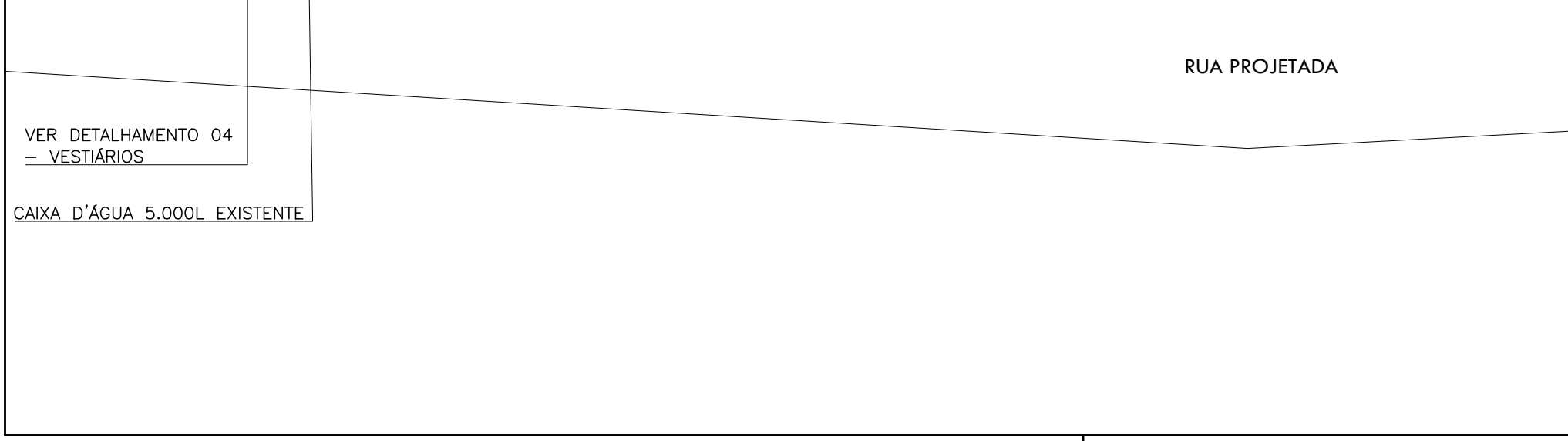
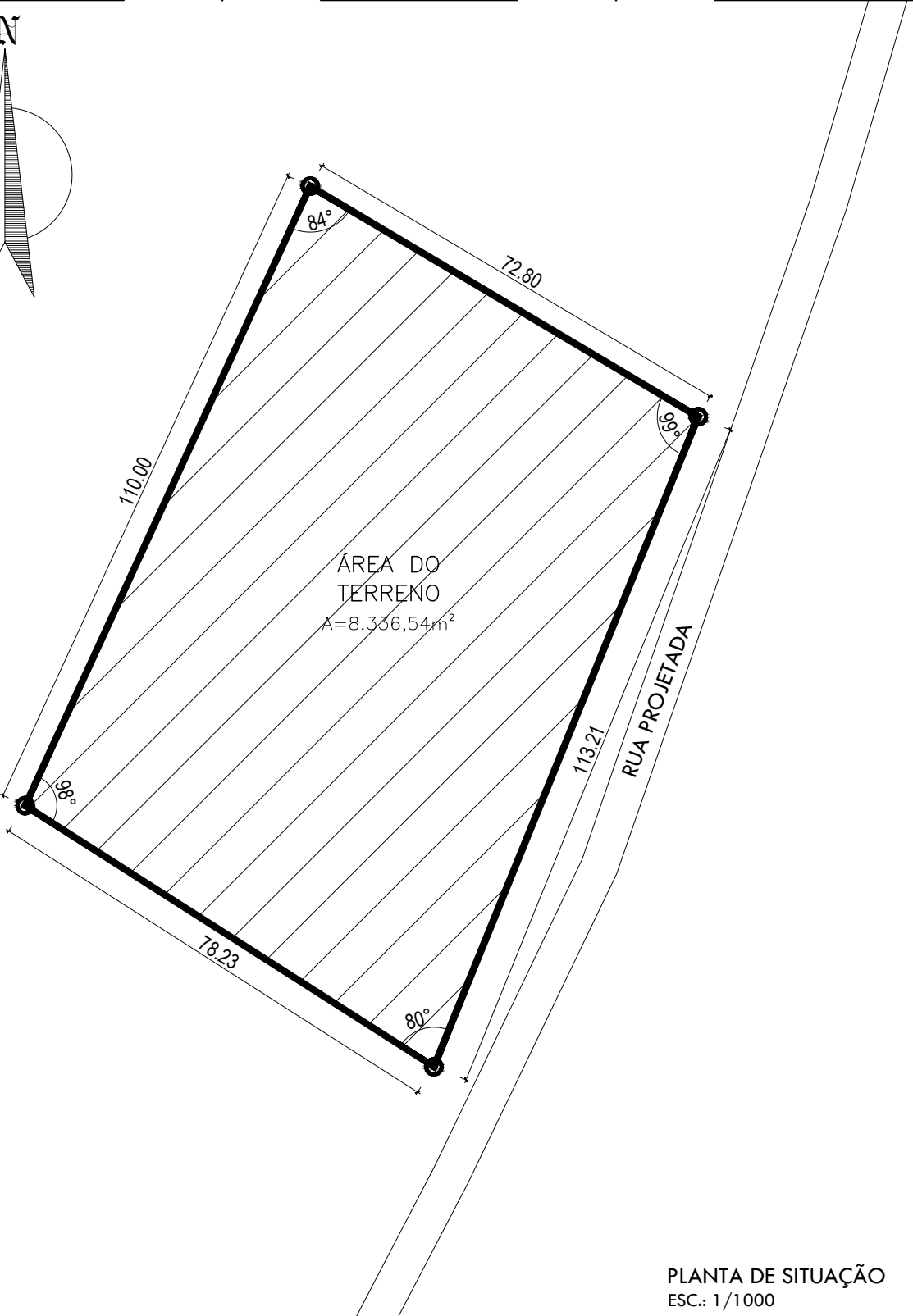

QUADRO DE ESQUADRIAS PORTAS				
ESQUADRIA	DIMENSÕES (m)	MATERIAL	TIPO	QUANTIDADE
PORTA P01	5,00x2,20m	AÇO	ABRIR 02 FOLHA	01
P02	4,00x2,30m	AÇO	ABRIR 02 FOLHA	01
P03	2,00x2,20	ARAME METÁLICO	ABRIR A FOLHA	01
P04	1,00x2,20	ARAME METÁLICO	ABRIR A FOLHA	01

ANOTAÇÕES OBRIGATÓRIAS	
OBS.:	
- AMPLIAÇÃO DE 6,00m NO RECUO DOS FUNDOS DA EDIFICAÇÃO;	
- RECOMENDA-SE UMA REFORMA NOS VESTIÁRIOS E BANHEIROS PÚBLICOS EXISTENTES, COMO TROCA DE PISO, REVESTIMENTOS E INTRODUIR FORRO DE PVC;	
- RECOMENDA-SE A TROCA DE TODAS AS LOUÇAS E TORNEIRAS DÂNIFICADAS;	
- RECOMENDA-SE A PINTURA NAS PAREDES COM TINTA LÁTEX ACRÍLICA;	
- DESENVOLVER ARQUIBANCADA DE 04 NÍVEIS NO FUNDO DA EDIFICAÇÃO COM LOCAL PARA P.N.E.;	
- INTRODUIR GRAMA APROPRIADA PARA CAMPO DE FUTEBOL COM MARCAÇÕES DE CAMPO;	
- INTRODUIR MOURÃO DE CONCRETO RETO NO ENTORNO DO CAMPO;	

PROJETO		<div> Flávio Pinheiro dos Santos Engenheiro Civil CREA: 1919148370</div>	
CONSTRUÇÃO			
CLIENTE			
PROJETO DE REFORMA E AMPLIAÇÃO			
TÍTULO			
PROJETO DE AMPLIAÇÃO E REFORMA DE UM ESTÁDIO MUNICIPAL			
PROPRIETÁRIO			
PREFEITURA MUNICIPAL DE LAGOA DE SÃO FRANCISCO - PIAUÍ			
ENDEREÇO DA OBRA			
ZONA RURAL			
CONTEÚDO			
PLANTA DE LOCAÇÃO			
ESCALA	DATA	DESENHO	FRANCHA
INDICADA	2024		01/12

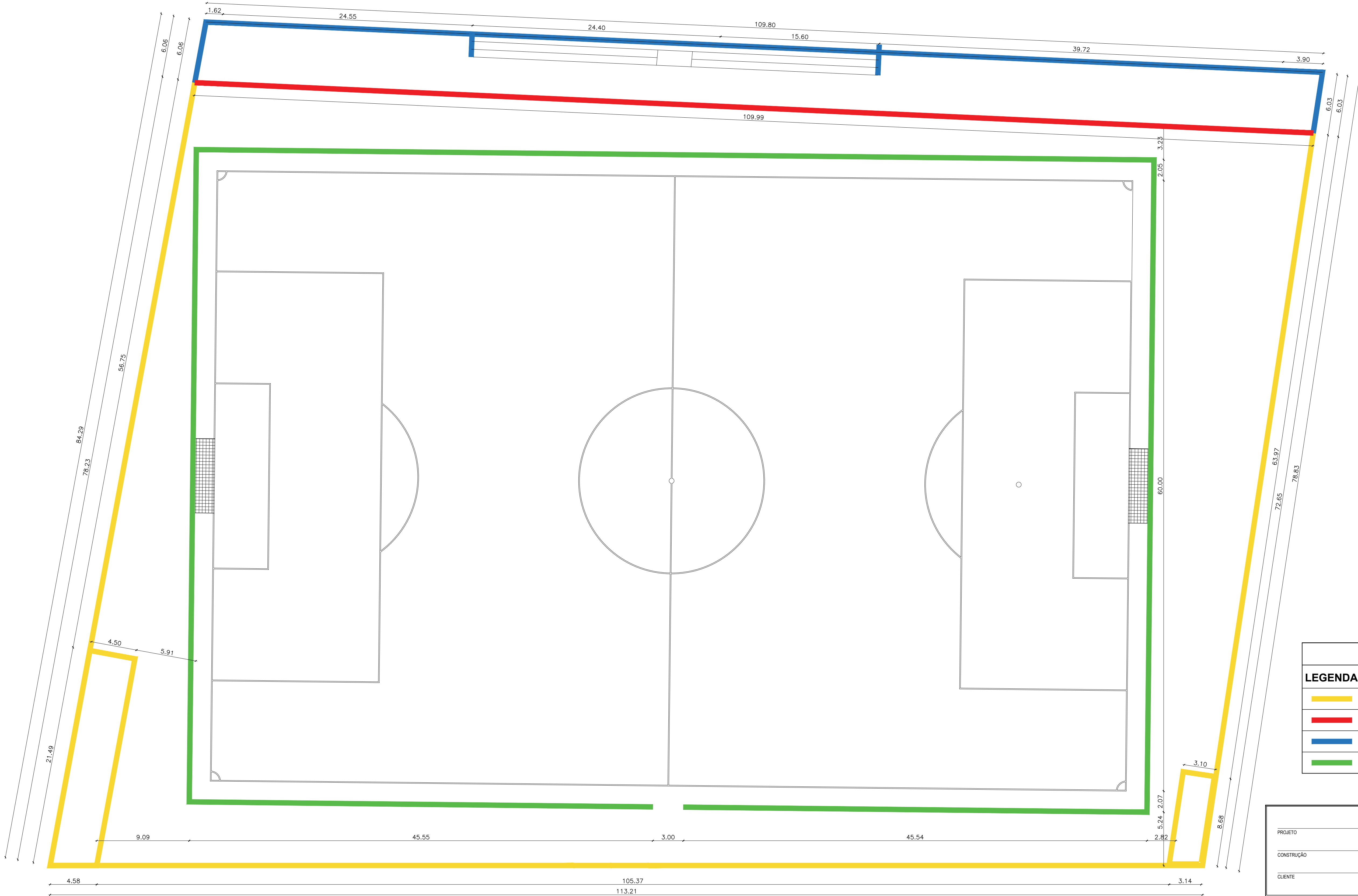

QUADRO DE ESPECIFICAÇÕES	
LEGENDA	DESCRIÇÃO
—	PAREDE À CONSERVAR
—	PAREDE DE ALVENARIA À DEMOLIR
—	PAREDE DE ALVENARIA À CONSTRUIR
—	ALAMBRADO COM MAURÕES À CONSTRUIR

<div>PROJETO</div> <div>CONSTRUÇÃO</div> <div>CLIENTE</div>		<div></div> <div>Flávio Pinheiro dos Santos</div> <div>Engenheiro Civil</div> <div>CREA: 1919148370</div>	
PROJETO DE REFORMA E AMPLIAÇÃO			
TÍTULO			
PROJETO DE AMPLIAÇÃO E REFORMA DE UM ESTÁDIO MUNICIPAL			
PROPRIETÁRIO			
PREFEITURA MUNICIPAL DE LAGOA DE SÃO FRANCISCO - PIAUÍ			
ENDEREÇO DA OBRA			
ZONA RURAL			
CONTEÚDO			
PLANTA DE DEMOLIÇÃO/CONSTRUÇÃO			
ESCALA	DATA	DESENHO	FRANQUIA
1/200	2024		02/12

ANOTAÇÕES OBRIGATÓRIAS
OBS.: <ul style="list-style-type: none">AMPLIAÇÃO DE 6,00m NO RECUO DOS FUNDOS DA EDIFICAÇÃO;RECOMENDA-SE UMA REFORMA NOS VESTIÁRIOS E BANHEIROS PÚBLICOS EXISTENTES, COMO TROCA DE PISO, REVESTIMENTOS E INTRODUIZIR FORRO DE PVC;RECOMENDA-SE A TROCA DE TODAS AS LOUÇAS E TORNEIRAS DANIFICADAS;RECOMENDA-SE A PINTURA NAS PAREDES COM TINTA LÁTEX ACRÍLICA;DESENVOLVER ARQUIBANCADA DE 03 NÍVEIS NO FUNDO DA EDIFICAÇÃO COM LOCAL PARA P.N.E;INTRODUZIR GRAMA APROPRIADA PARA CAMPO DE FUTEBOL COM MARCAÇÕES DE CAMPO;INTRODUZIR MOURÃO DE CONCRETO RETO NO ENTORNO DO CAMPO;

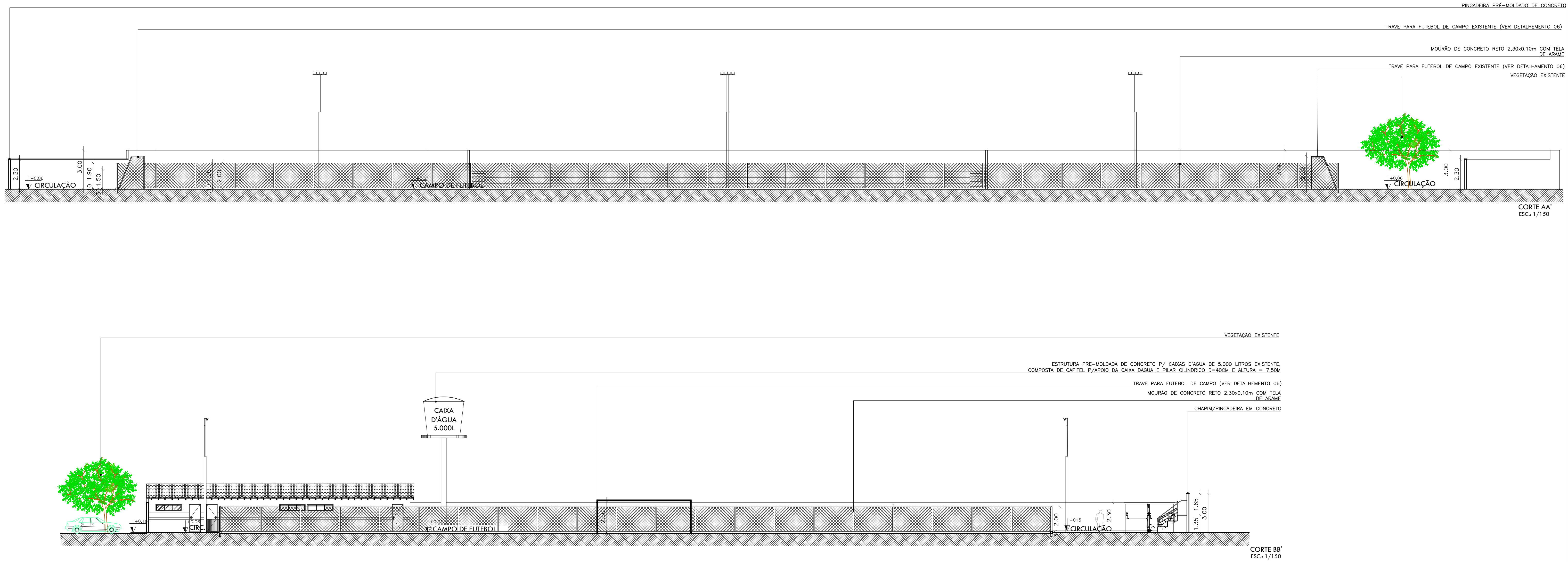

DETALHAMENTO 01 - NÍVEIS DA ARQUIBANCADA

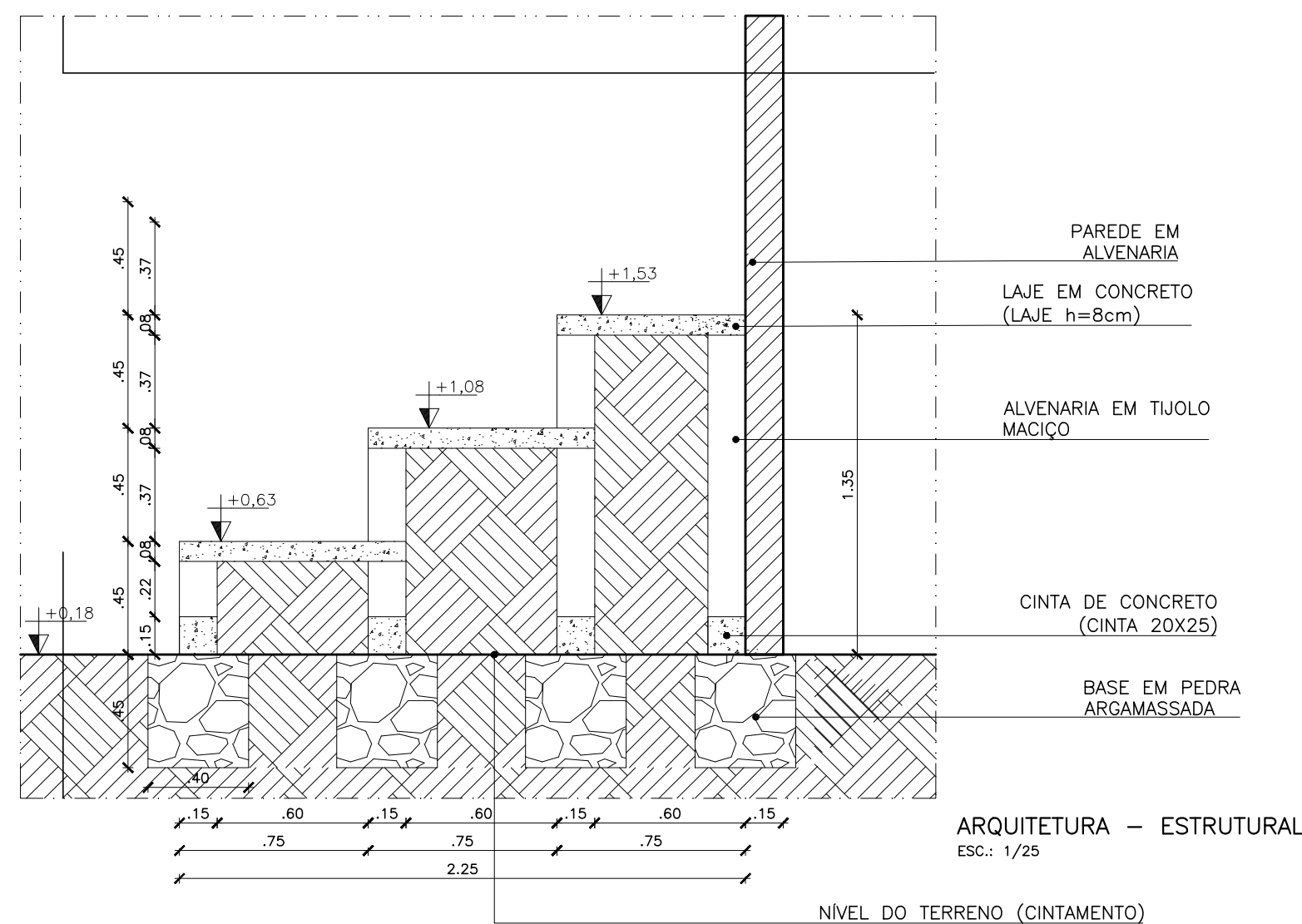

ARQUITETURA — ESTRUTURAL
ESC.: 1/25

DETALHAMENTO 02 - RAMPA DE ACESSIBILIDADE (ENTRADA PRINCIPAL)

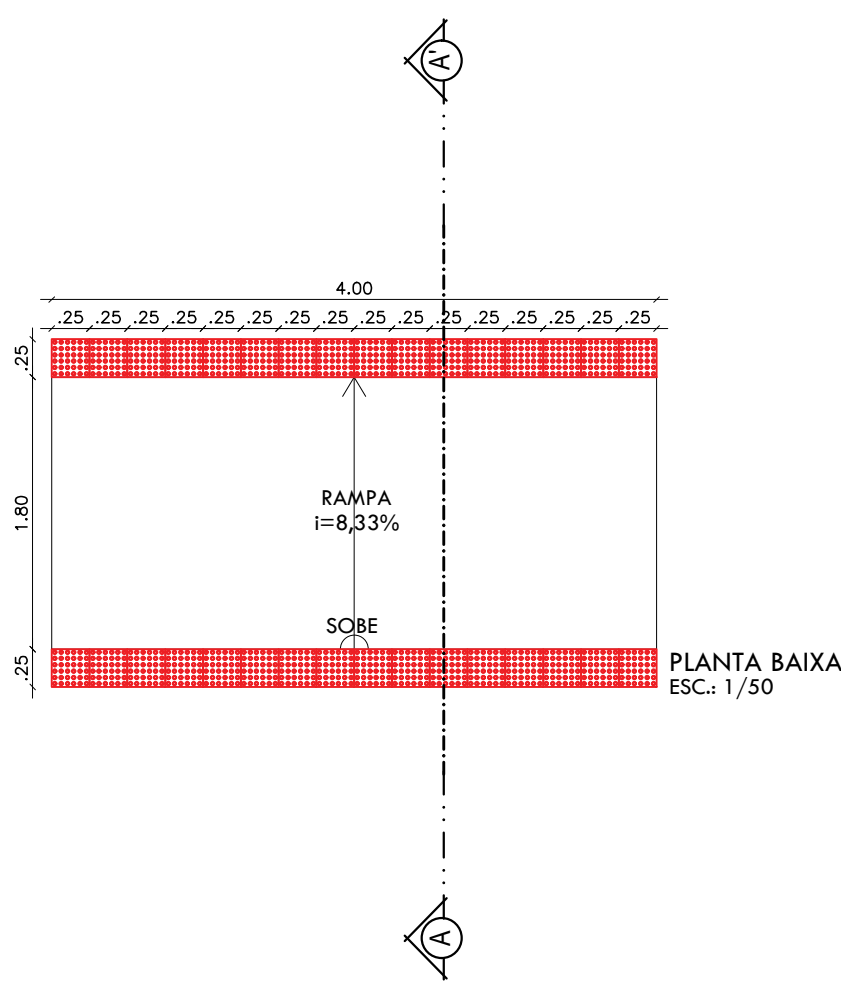

PLANTA BAIXA
ESC.: 1/50

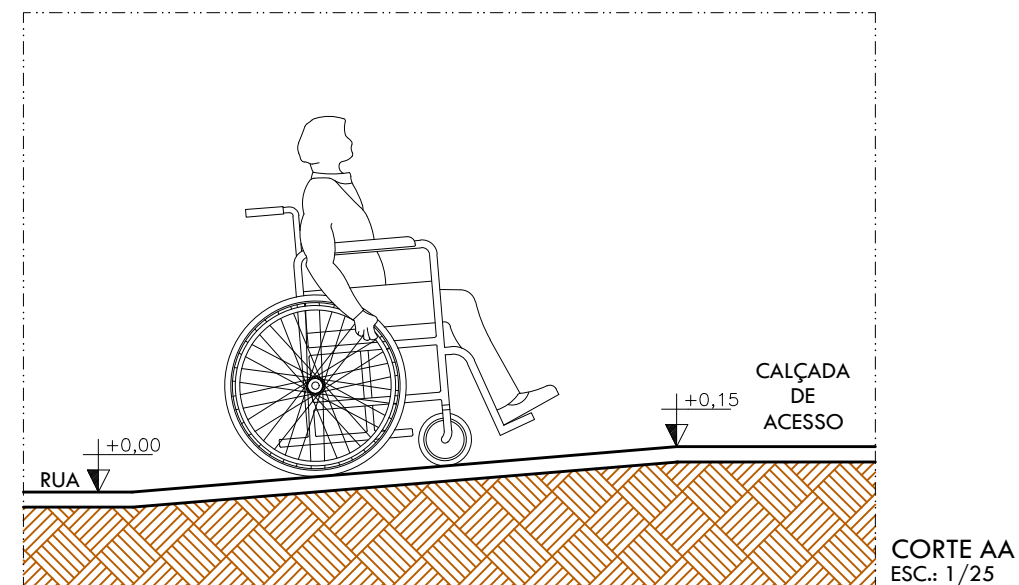

CORTE AA
ESC.: 1/25

SINALIZAÇÃO DE PISO TÁTIL DE ALERTA

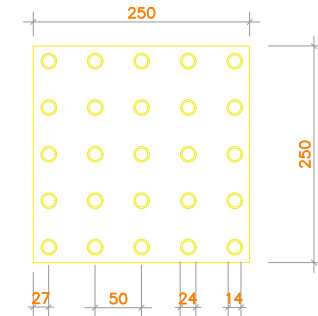

PISO TÁTIL ALERTA (LARGURA DA FAIXA = 25 cm)

DIMENSÕES (mm)	ESPECIFICAÇÃO
250	Largura da placa
50	Distância horizontal entre centros do relevo
27	Distância do centro da 1ª linha de relevo à borda do piso
30	Espessura da placa
5	Altura do relevo
24	Largura da base do relevo tronco — cônico
14	Largura do topo do relevo tronco — cônico

SEM ESCALA

ANOTAÇÕES OBRIGATÓRIAS

- OBS.:
- AMPLIAÇÃO DE 6,00m NO RECUE DOS FUNDOS DA EDIFICAÇÃO;
 - RECOMENDA-SE UMA REFORMA NOS VESTIÁRIOS E BANHEIROS PÚBLICOS EXISTENTES, COMO TROCA DE PISO, REVESTIMENTOS E INTRODUIR FORRO DE PVC;
 - RECOMENDA-SE A TROCA DE TODAS AS LOUÇAS E TORNEIRAS DANIFICADAS;
 - RECOMENDA-SE A PINTURA NAS PAREDES COM TINTA LÁTEX ACRÍLICA;
 - DESENVOLVER ARQUIBANCADA DE 03 NÍVEIS NO FUNDO DA EDIFICAÇÃO COM LOCAL PARA P.N.E.;
 - INTRODUIR GRAMA APROPRIADA PARA CAMPO DE FUTEBOL COM MARCAÇÕES DE CAMPO;
 - INTRODUIR MOURÃO DE CONCRETO RETO NO ENTORNO DO CAMPO;

PROJETO
CONSTRUÇÃO
CLIENTE

Flávio Pinhus dos Santos
Engenheiro Civil
CREA: 1919148370

PROJETO DE REFORMA E AMPLIAÇÃO

TÍTULO
PROJETO DE AMPLIAÇÃO E REFORMA DE UM ESTÁDIO MUNICIPAL

PROPRIETÁRIO
PREFEITURA MUNICIPAL DE LAGOA DE SÃO FRANCISCO - PIAUÍ

ENDEREÇO DA OBRA
ZONA RURAL

CONTEÚDO
CORTES | DETALHAMENTOS

ESCALA
INDICADA

DATA
2024

DESENHO

FRANCHA
03/12

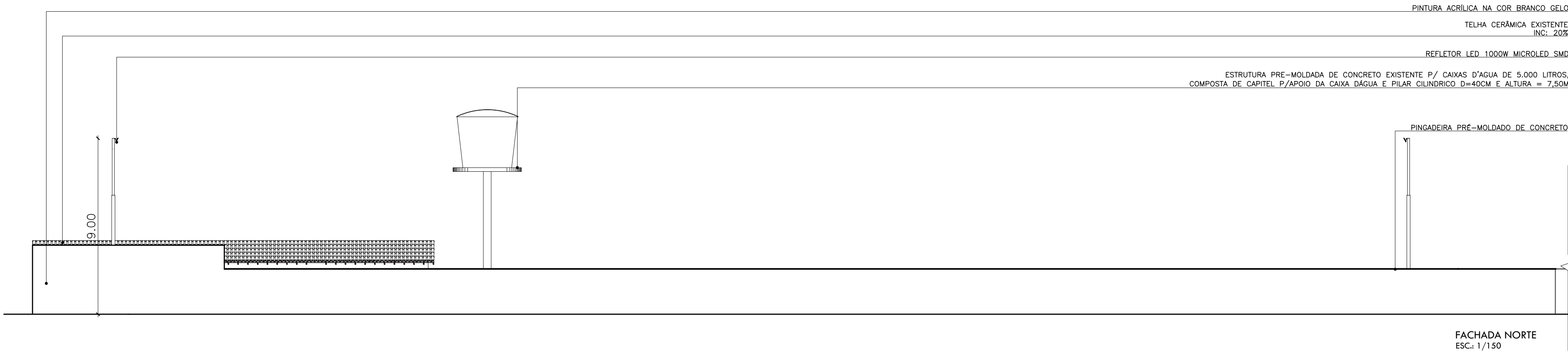
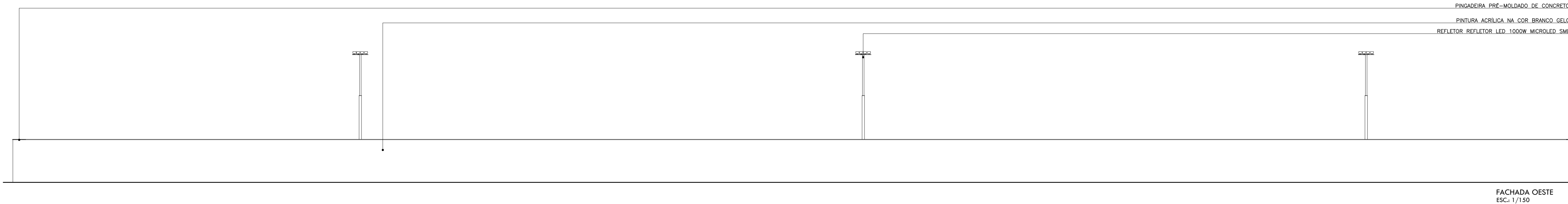
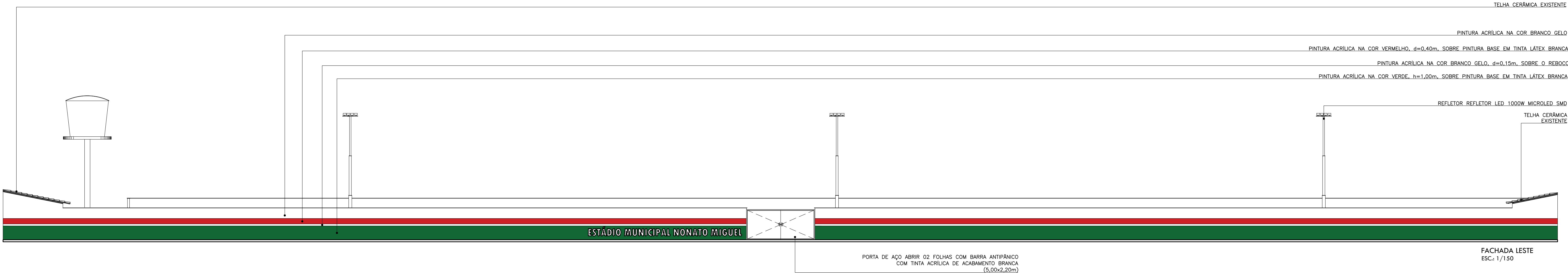

ANOTAÇÕES OBRIGATÓRIAS

- OBS.:
- AMPLIAÇÃO DE 6,00m NO RECUO DOS FUNDOS DA EDIFICAÇÃO;
 - RECOMENDA—SE UMA REFORMA NOS VESTIÁRIOS E BANHEIROS PÚBLICOS EXISTENTES, COMO TROCA DE PISO, REVESTIMENTOS E INTRODUIR FORRO DE PVC;
 - RECOMENDA—SE A TROCA DE TODAS AS LOUÇAS E TORNEIRAS DANIFICADAS;
 - RECOMENDA—SE A PINTURA NAS PAREDES COM TINTA LÁTEX ACRÍLICA;
 - DESENVOLVER ARQUIBANCADA DE 03 NÍVEIS NO FUNDO DA EDIFICAÇÃO COM LOCAL PARA P.N.E;
 - INTRODUIR GRAMA APROPRIADA PARA CAMPO DE FUTEBOL COM MARCAÇÕES DE CAMPO;
 - INTRODUIR MOURÃO DE CONCRETO RETO NO ENTORNO DO CAMPO;

PROJETO
CONSTRUÇÃO
CLIENTE

Flavio Pinho dos Santos
Engenheiro Civil
CREA: 1919148370

PROJETO DE REFORMA E AMPLIAÇÃO

TÍTULO
PROJETO DE AMPLIAÇÃO E REFORMA DE UM ESTÁDIO MUNICIPAL

PROPRIETÁRIO
PREFEITURA MUNICIPAL DE LAGOA DE SÃO FRANCISCO - PIAUÍ

ENDEREÇO DA OBRA
ZONA RURAL

CONTEÚDO
FACHADAS GERAIS

ESCALA
1/150

DATA
2024

DESENHO

PRANCHA
04/12

DETALHAMENTO 04 - VESTIÁRIOS

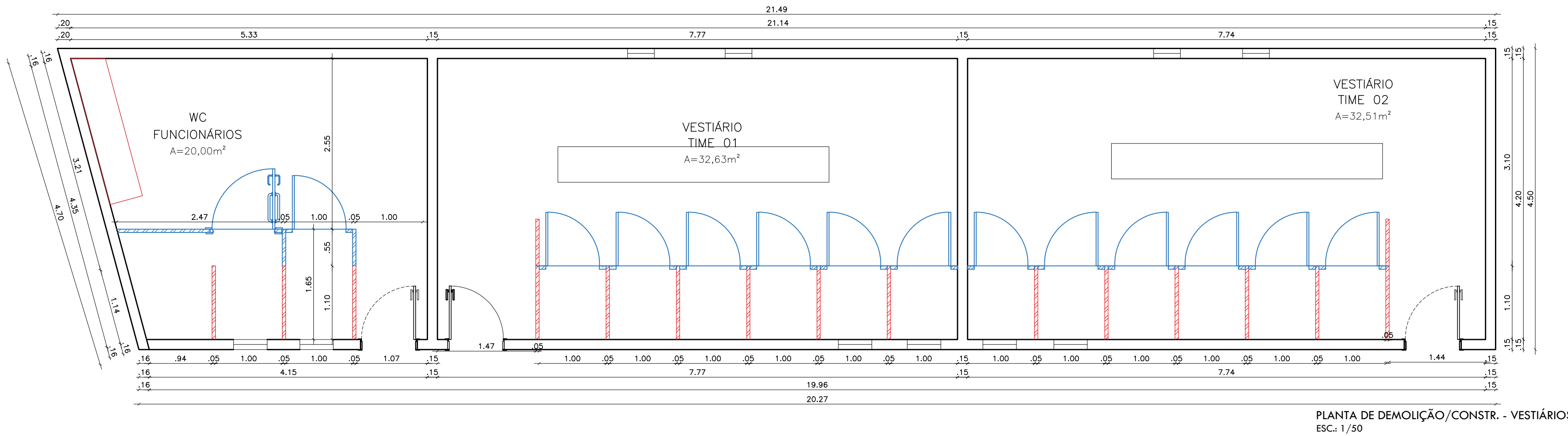
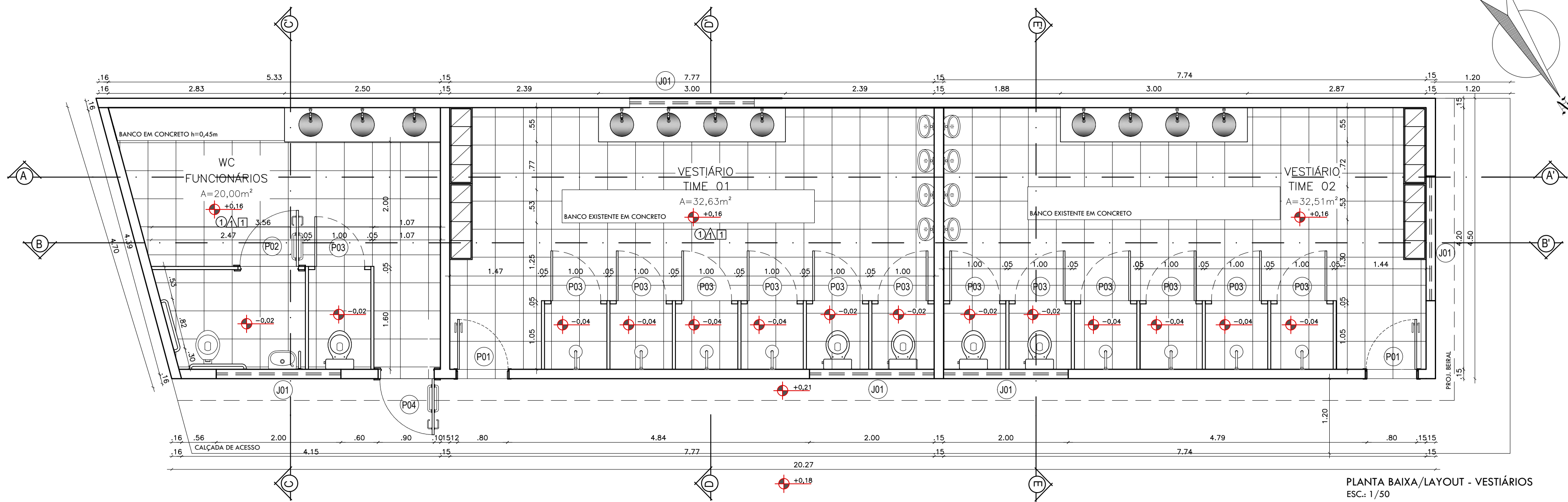
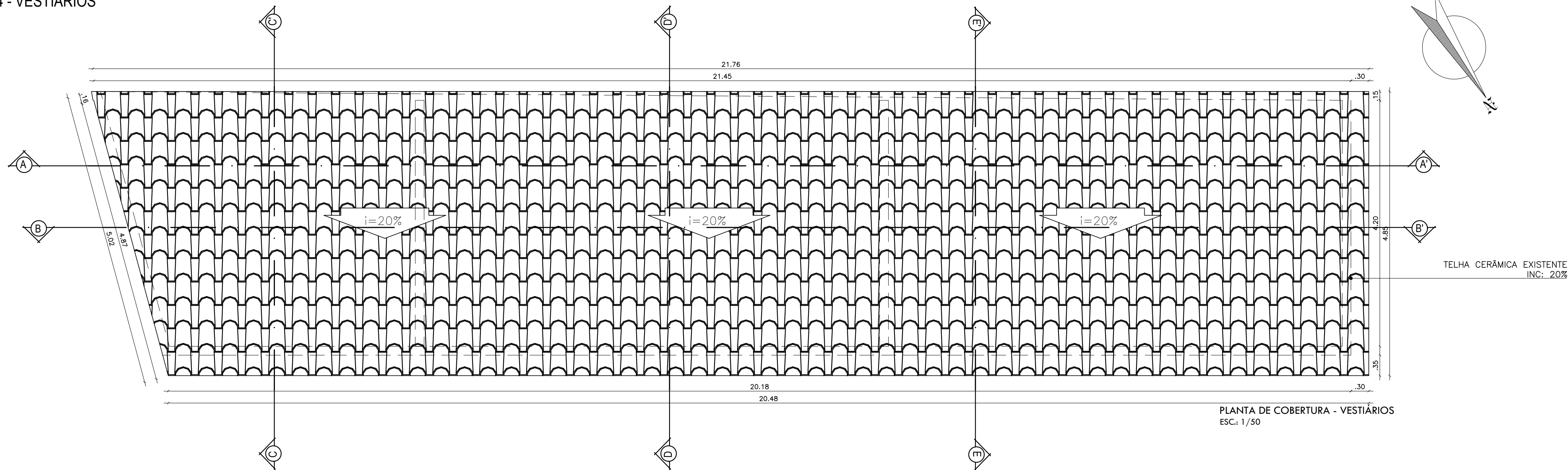

ANOTAÇÕES OBRIGATÓRIAS

- OBS.:
- AMPLIAÇÃO DE 6,00m NO RECUO DOS FUNDOS DA EDIFICAÇÃO;
 - RECOMENDA-SE UMA REFORMA NOS VESTIÁRIOS E BANHEIROS PÚBLICOS EXISTENTES, COMO TROCA DE PISO, REVESTIMENTOS E INTRODUIZIR FORRO DE PVC;
 - RECOMENDA-SE A TROCA DE TODAS AS LOUÇAS E TORNEIRAS DANIFICADAS;
 - RECOMENDA-SE A PINTURA NAS PAREDES COM TINTA LÁTEX ACRÍLICA;
 - DESENVOLVER ARQUIBANCADA DE 03 NÍVEIS NO FUNDO DA EDIFICAÇÃO COM LOCAL PARA P.N.E;
 - INTRODUZIR GRAMA APROPRIADA PARA CAMPO DE FUTEBOL COM MARCAÇÕES DE CAMPO;
 - INTRODUZIR MOURÃO DE CONCRETO RETO NO ENTORNO DO CAMPO;

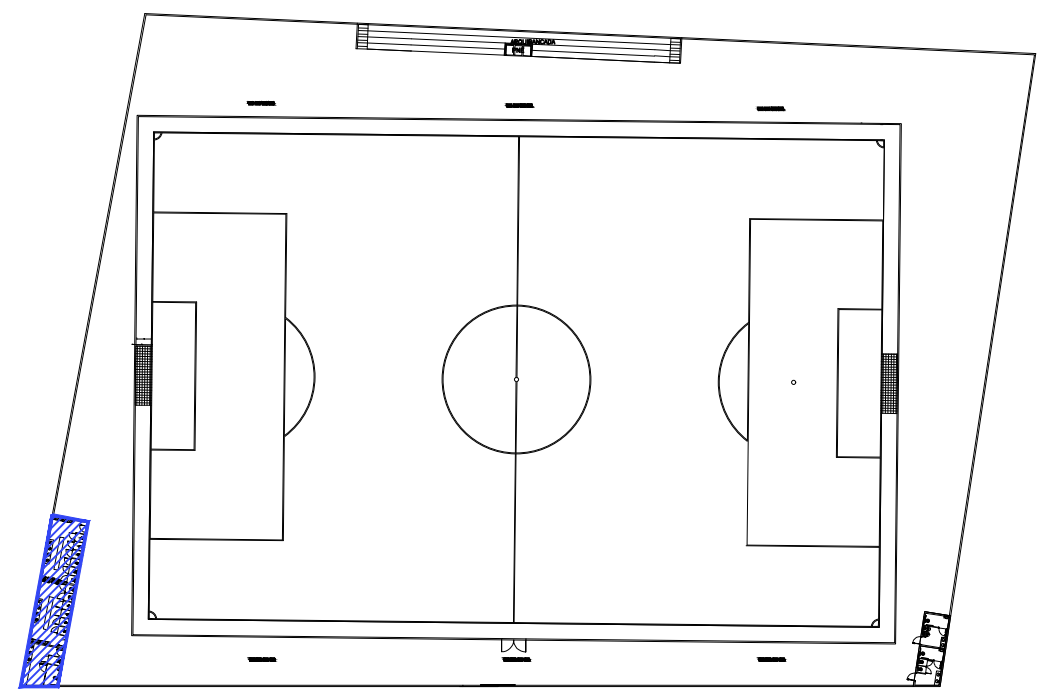

CROQUI DE REFERÊNCIA - VESTIÁRIOS
SEM ESCALA

LEGENDA

DESCRIÇÃO

	ALVENARIA A DEMOLIR
	ALVENARIA A CONSTRUIR
	ALVENARIA A CONSERVAR

QUADRO DE ÁREAS

ÁREA DO TERRENO:	8.336,54m²
ÁREA DE CONST. VESTIÁRIOS.:	93,95m²
ÁREA DE COBERTURA VESTIÁRIOS.:	102,50m²
ÁREA DE PISO VESTIÁRIOS.:	85,14m²
ÁREA PERMEÁVEL:	2.393,35m²

QUADRO DE ESQUADRIAS

PORTAS

ESQUADRIA	DIMENSÕES (m)	MATERIAL	TIPO	QUANTIDADE
PORTA P01	0,80x2,10m	AÇO	ABRIR A FOLHA	02
P02	0,90x1,80/0,20m	MADEIRA	ABRIR A FOLHA	01
P03	0,80x1,80/0,20m	ALUMÍNIO	ABRIR A FOLHA	13
P04	0,90x2,10	AÇO	ABRIR A FOLHA	01

JANELAS

ESQUADRIA	DIMENSÕES (m)	MATERIAL	TIPO	QUANTIDADE
JANELA J01	2,00x0,50/1,70m	ALUMÍNIO E VIDRO	BASCULANTE 03 FOLHAS	05

QUADRO DE ESPECIFICAÇÕES

PAREDE

TIPO	MATERIAL
	REVESTIMENTO CERÂMICO BRANCO 30x44 ATÉ H=1,70M + PINTURA ACRÍLICA NA COR BRANCO GELO, SOBRE O REBOCO

PISO

TIPO	MATERIAL
	CERÂMICA ANTIDERRAPANTE 50x50cm, PEI-5, COR BRANCO GELO
	PISO EM CONCRETO NATURAL

FORRO

TIPO	MATERIAL
	FORRO EM PVC, H= 2.50M

PROJETO	
CONSTRUÇÃO	
CLIENTE	
	 Flávio Pinheiro dos Santos Engenheiro Civil CREA: 1919148370

PROJETO DE REFORMA E AMPLIAÇÃO

TÍTULO	PROJETO DE AMPLIAÇÃO E REFORMA DE UM ESTÁDIO MUNICIPAL		
PROPRIETÁRIO	PREFEITURA MUNICIPAL DE LAGOA DE SÃO FRANCISCO - PIAUÍ		
ENDEREÇO DA OBRA	ZONA RURAL		
CONTEÚDO	PLANTA DE COBERTURA PLANTA BAIXA/LAYOUT CORTE - VESTIÁRIOS		
ESCALA	1/50	DATA	2024
DESENHO		FRANCHA	06/12

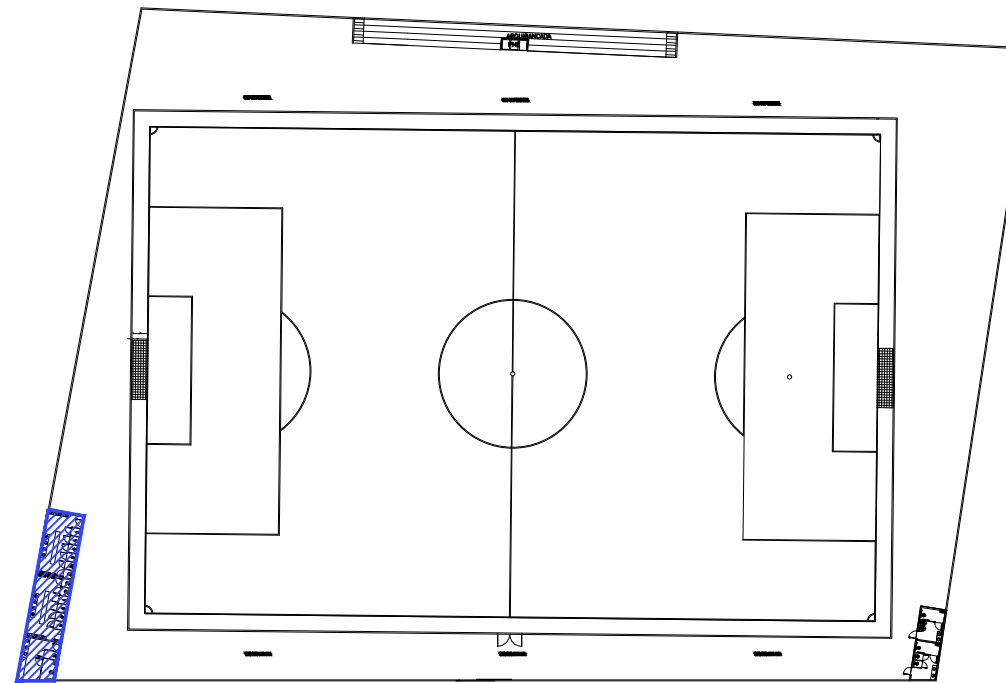
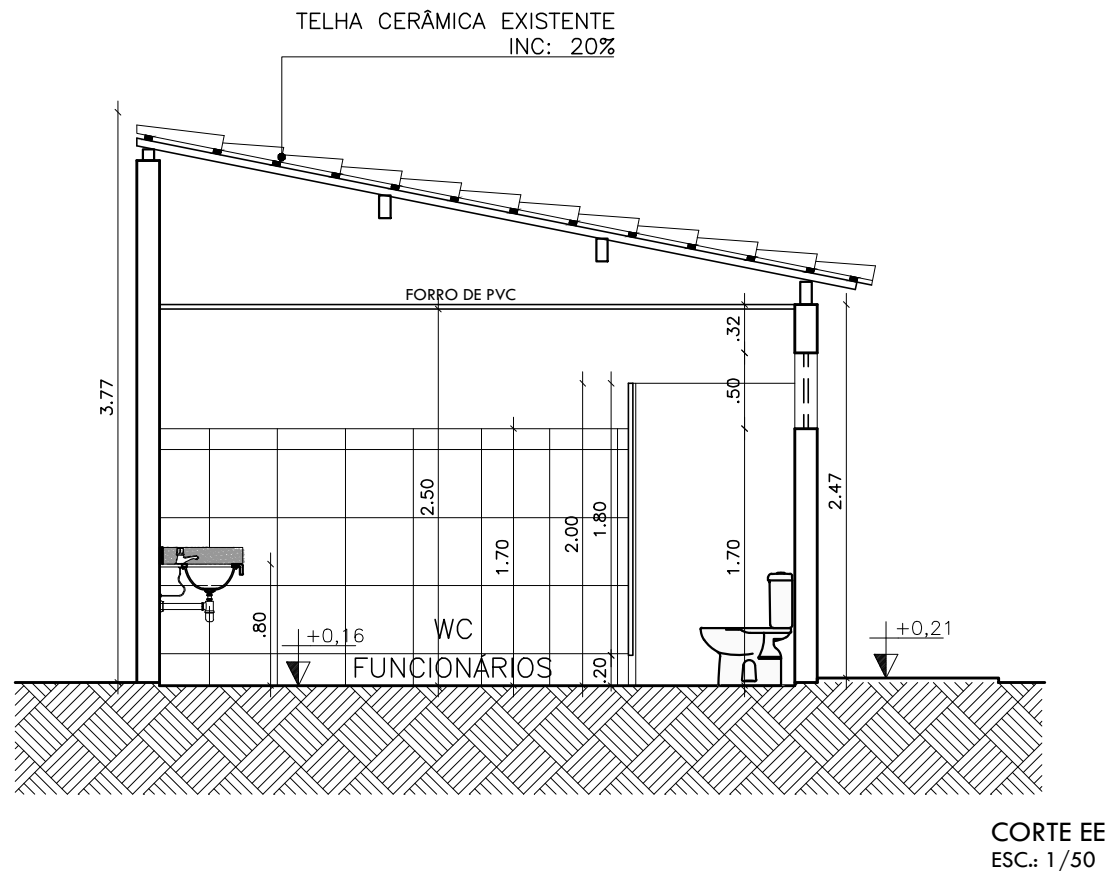
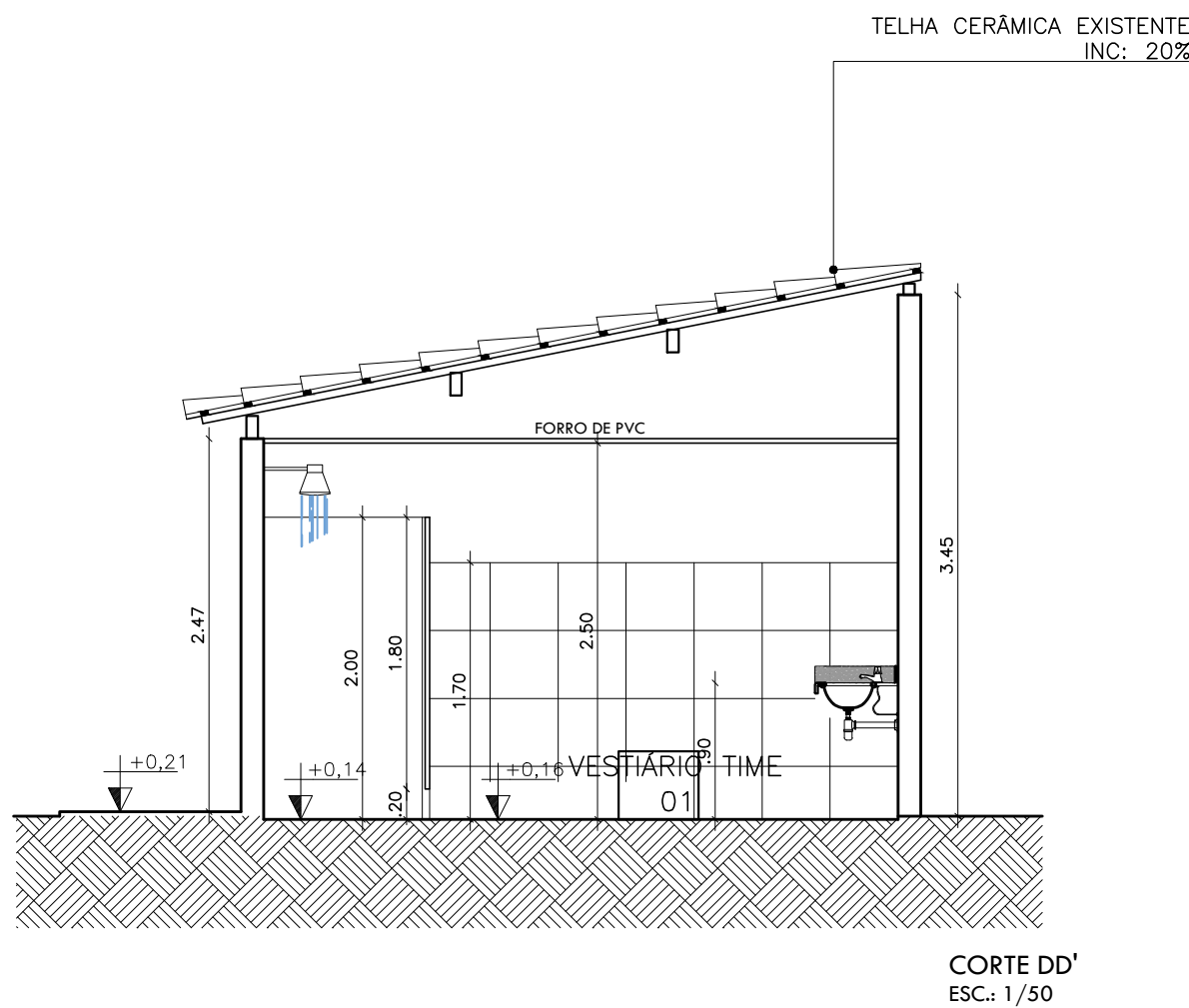
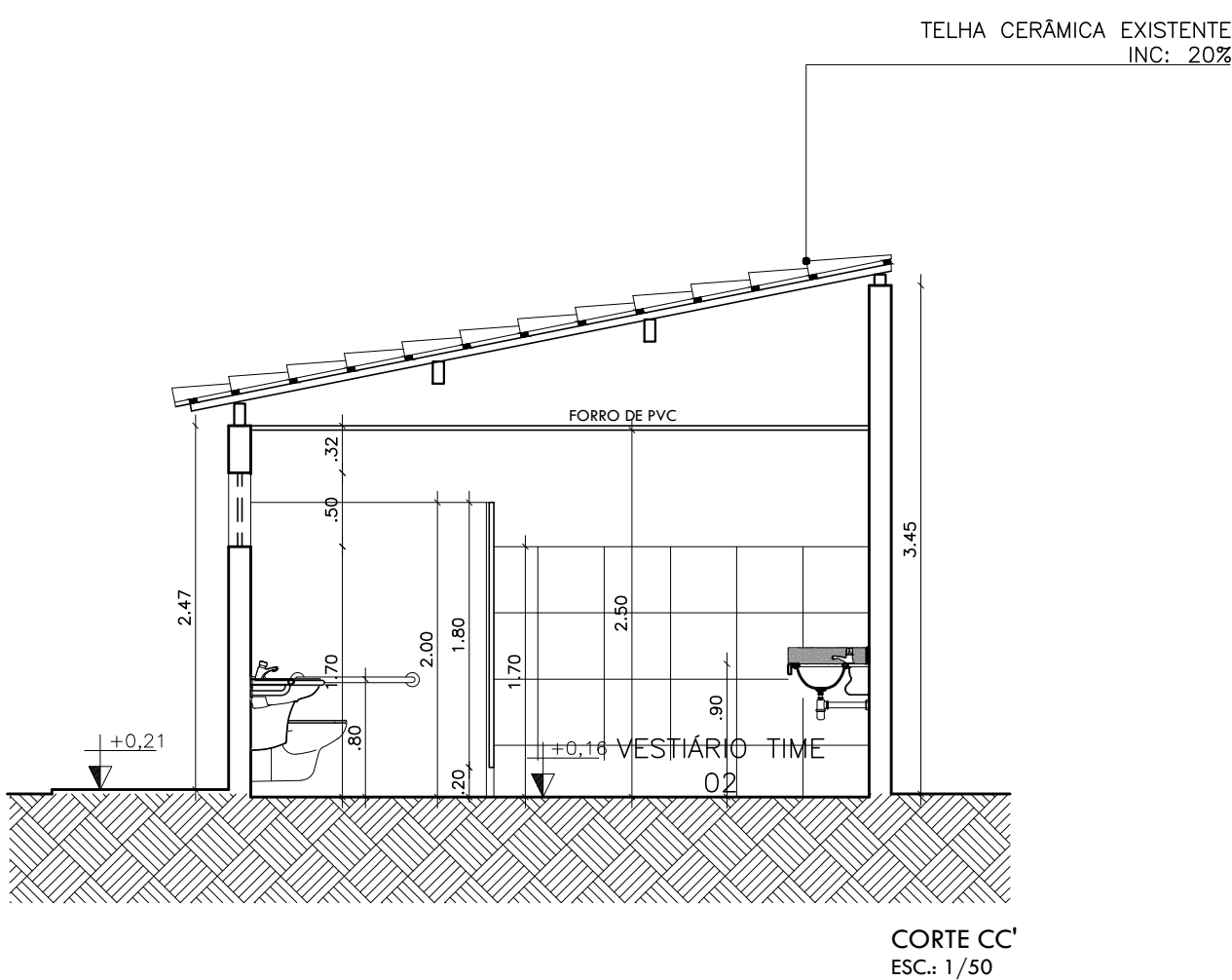
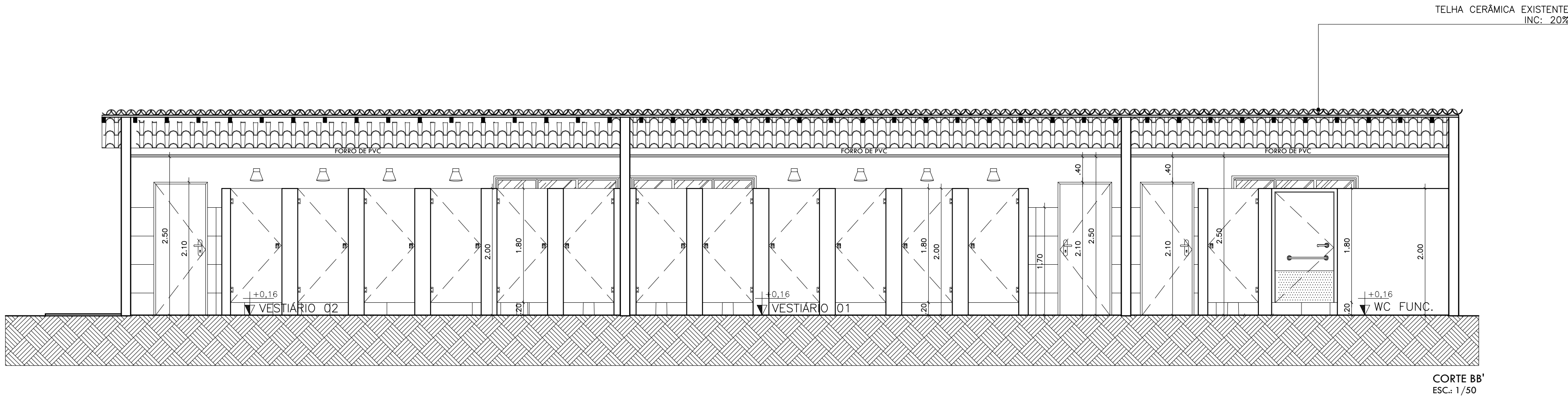
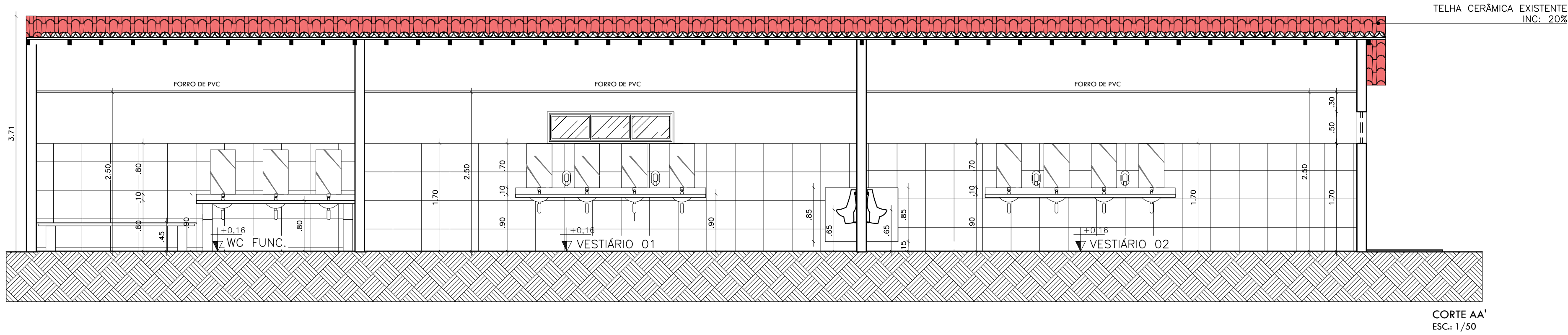

CROQUI DE REFERÊNCIA - VESTIÁRIOS
SEM ESCALA

ANOTAÇÕES OBRIGATÓRIAS

- OBS.:
- AMPLIAÇÃO DE 6,00m NO RECUO DOS FUNDOS DA EDIFICAÇÃO;
 - RECOMENDA-SE UMA REFORMA NOS VESTIÁRIOS E BANHEIROS PÚBLICOS EXISTENTES, COMO TROCA DE PISO, REVESTIMENTOS E INTRODUIR FORRO DE PVC;
 - RECOMENDA-SE A TROCA DE TODAS AS LOUÇAS E TORNEIRAS DANIFICADAS;
 - RECOMENDA-SE A PINTURA NAS PAREDES COM TINTA LÁTEX ACRÍLICA;
 - DESENVOLVER ARQUIBANCADA DE 03 NÍVEIS NO FUNDO DA EDIFICAÇÃO COM LOCAL PARA P.N.E;
 - INTRODUIR GRAMA APROPRIADA PARA CAMPO DE FUTEBOL COM MARCAÇÕES DE CAMPO;
 - INTRODUIR MOURÃO DE CONCRETO RETO NO ENTORNO DO CAMPO;

PROJETO			
CONSTRUÇÃO			
CLIENTE			
TÍTULO			
PROJETO DE AMPLIAÇÃO E REFORMA DE UM ESTÁDIO MUNICIPAL			
PROPRIETÁRIO			
PREFEITURA MUNICIPAL DE LAGOA DE SÃO FRANCISCO - PIAUÍ			
ENDEREÇO DA OBRA			
ZONA RURAL			
CONTEÚDO			
CORTES - VESTIÁRIOS			
ESCALA	DATA	DESENHO	FRANCHA
1/50	2024		07/12

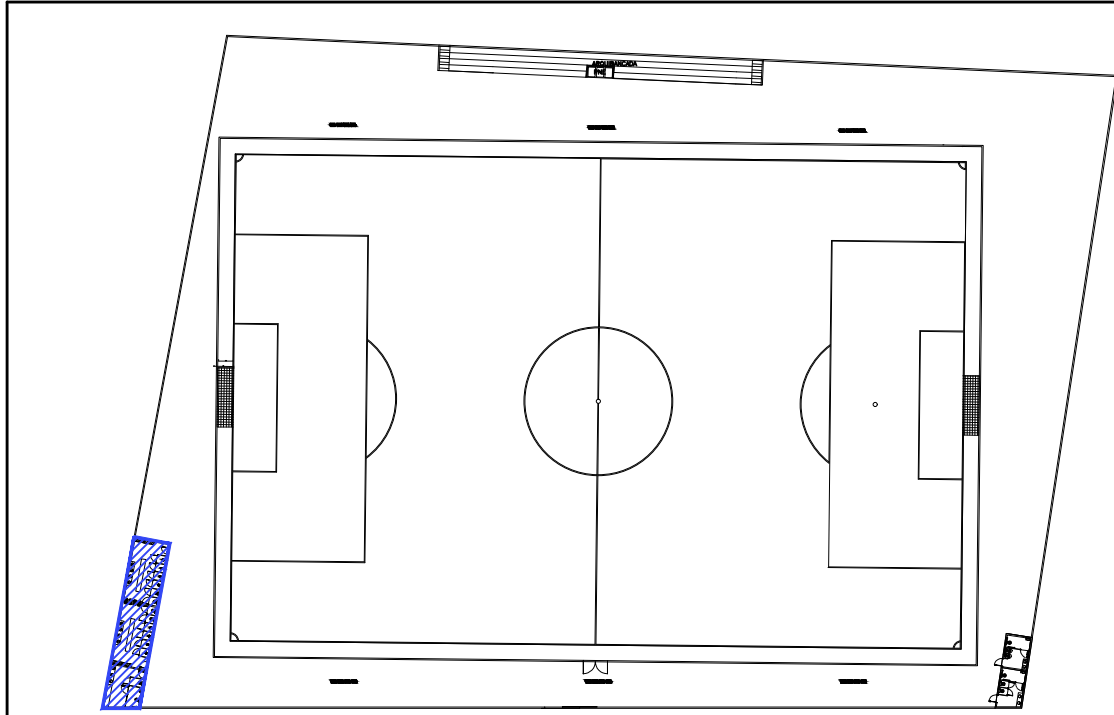
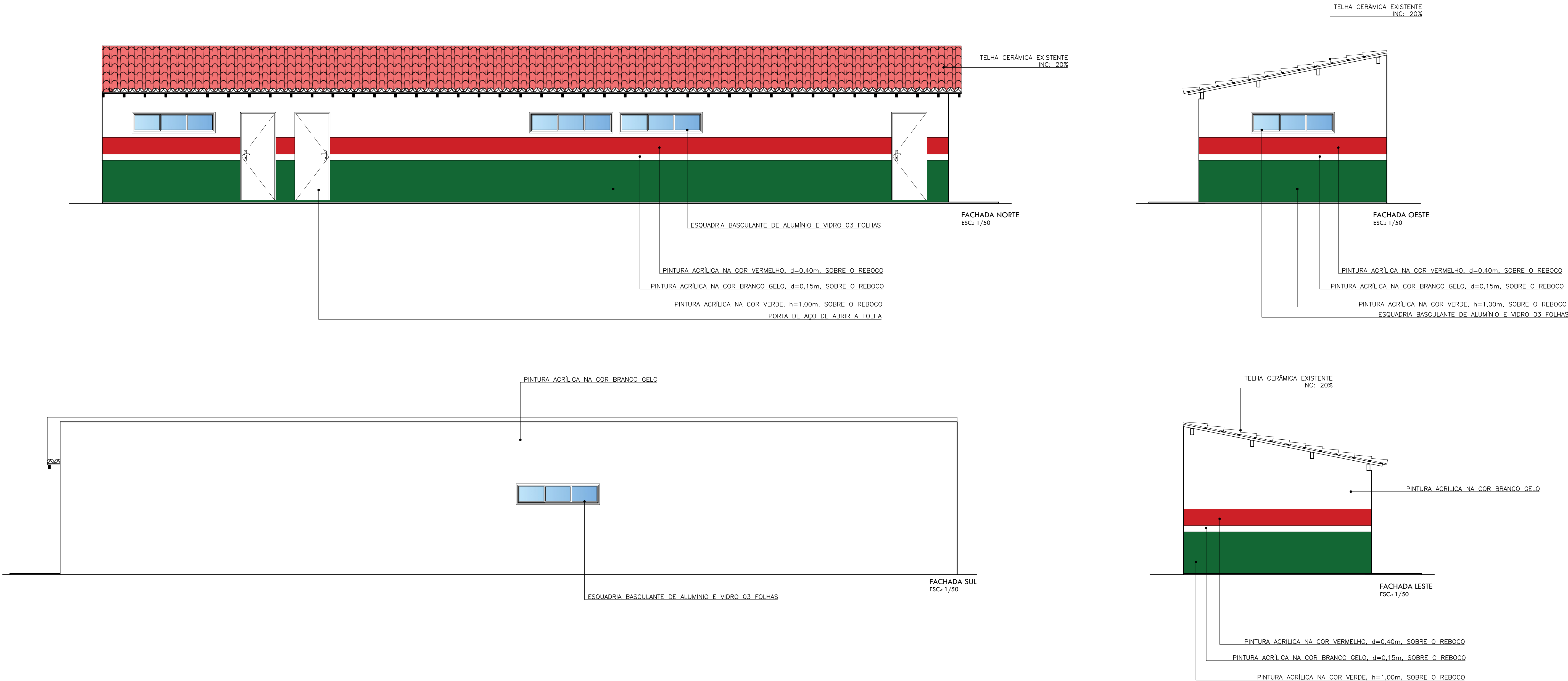

CROQUI DE REFERÊNCIA - VESTIÁRIOS
SEM ESCALA

ANOTAÇÕES OBRIGATÓRIAS

- OBS.:
- AMPLIAÇÃO DE 6,00m NO RECUO DOS FUNDOS DA EDIFICAÇÃO;
 - RECOMENDA-SE UMA REFORMA NOS VESTIÁRIOS E BANHEIROS PÚBLICOS EXISTENTES,
 - COMO TROCA DE PISO, REVESTIMENTOS E INTRODUIZIR FORRO DE PVC;
 - RECOMENDA-SE A TROCA DE TODAS AS LOUÇAS E TORNEIRAS DANIFICADAS;
 - RECOMENDA-SE A PINTURA NAS PAREDES COM TINTA LÁTEX ACRÍLICA;
 - DESENVOLVER ARQUIBANCADA DE 03 NÍVEIS NO FUNDO DA EDIFICAÇÃO COM LOCAL PARA P.N.E;
 - INTRODUIZIR GRAMA APROPRIADA PARA CAMPO DE FUTEBOL COM MARCAÇÕES DE CAMPO;
 - INTRODUIZIR MOURÃO DE CONCRETO RETO NO ENTORNO DO CAMPO;

PROJETO			
CONSTRUÇÃO			
CLIENTE			
TÍTULO			
PROJETO DE AMPLIAÇÃO E REFORMA DE UM ESTÁDIO MUNICIPAL			
PROPRIETÁRIO			
PREFEITURA MUNICIPAL DE LAGOA DE SÃO FRANCISCO - PIAUÍ			
ENDEREÇO DA OBRA			
ZONA RURAL			
CONTEÚDO			
FACHADAS - VESTIÁRIOS			
ESCALA	DATA	DESENHO	FRANCHA
1/50	2024		08/12

ELÉTRICO VESTIÁRIOS

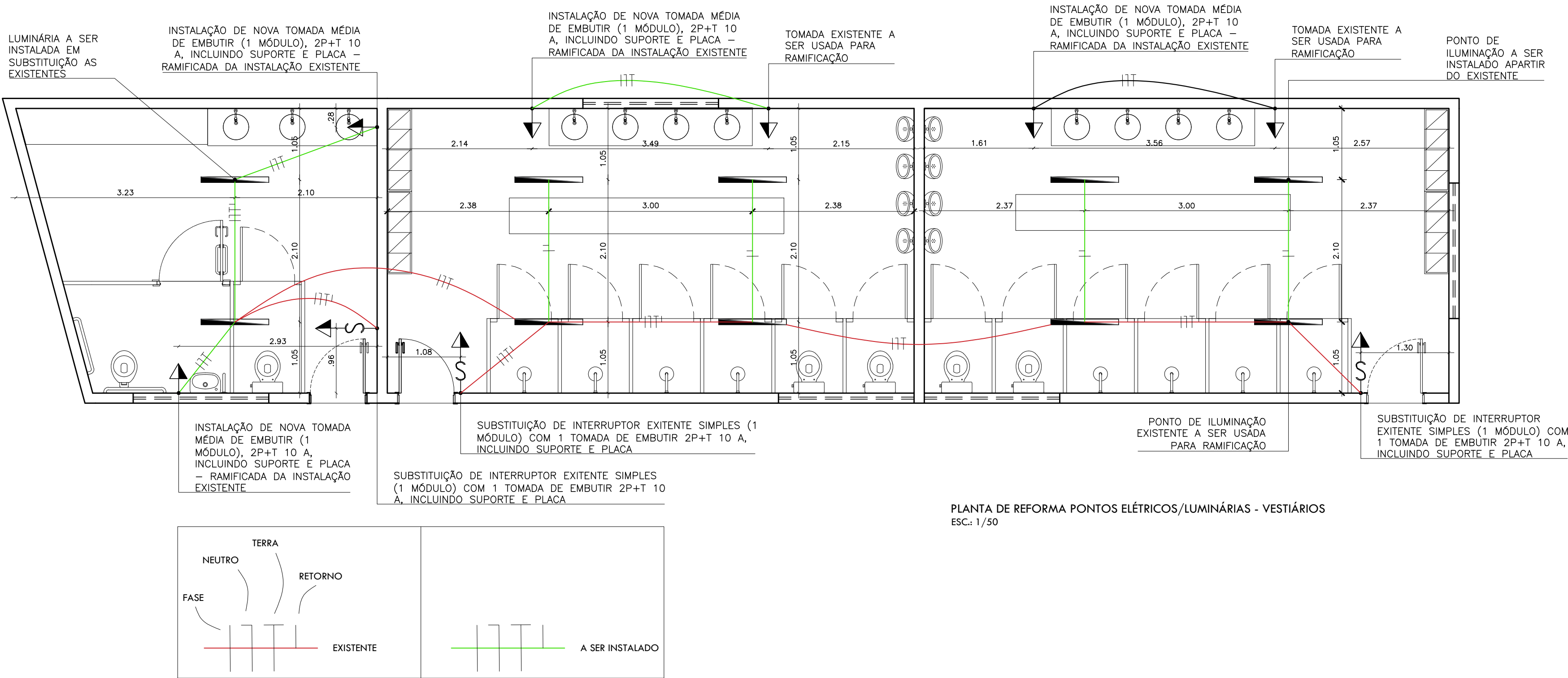

HIDRÁULICO VESTIÁRIOS

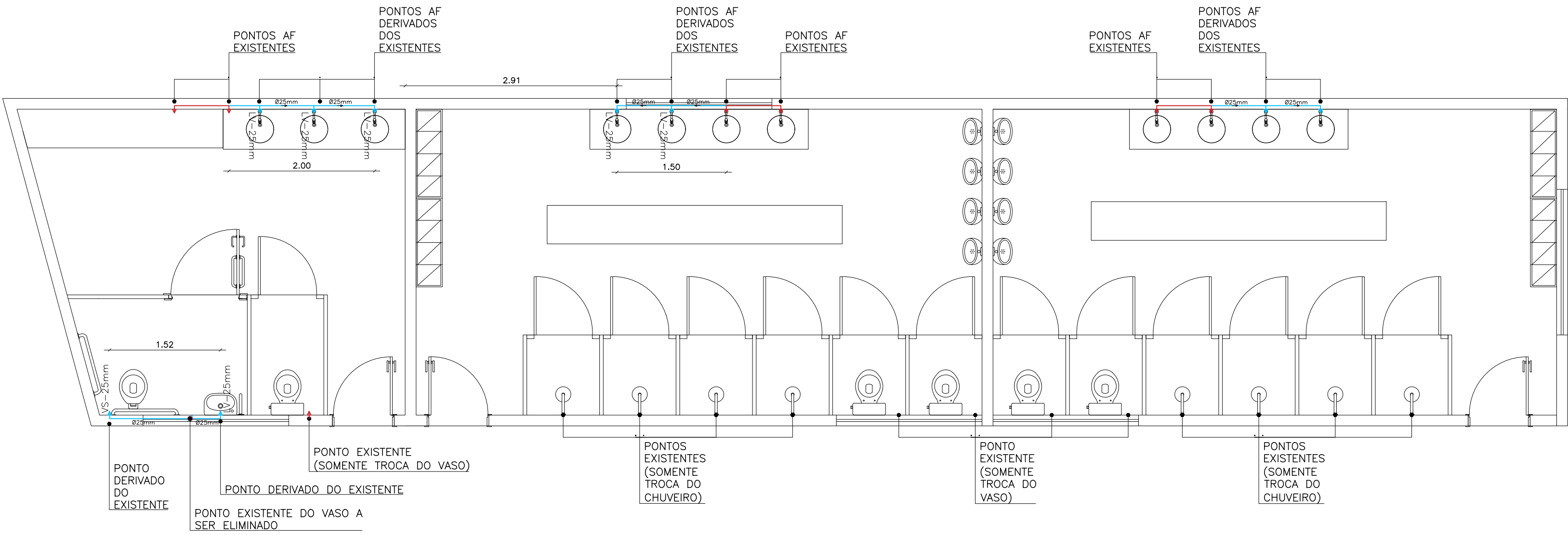

SANITÁRIO VESTIÁRIOS

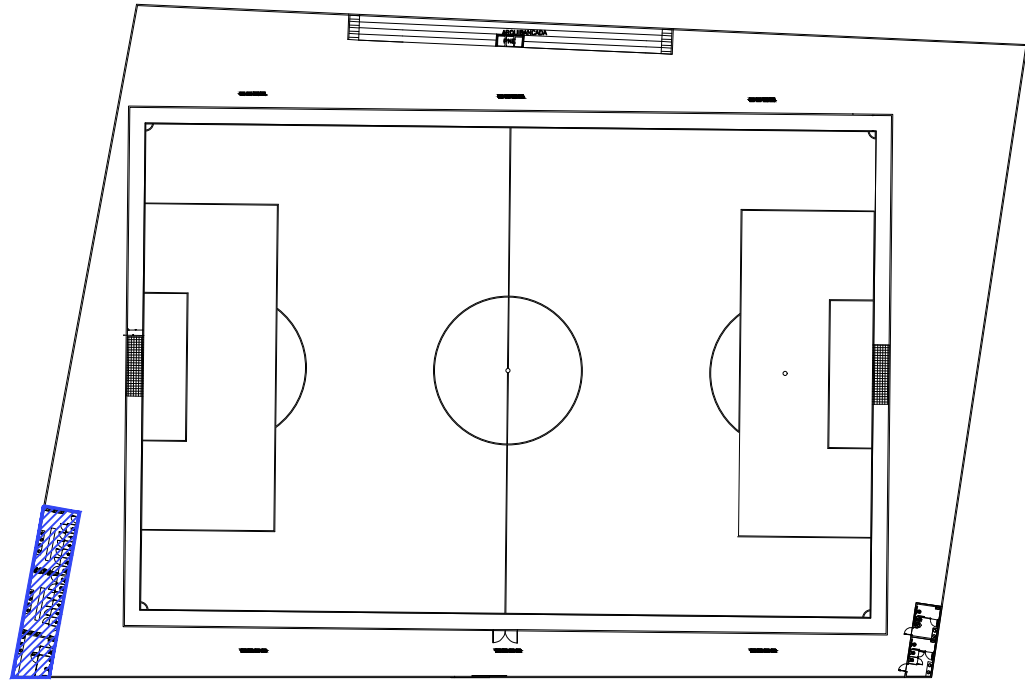
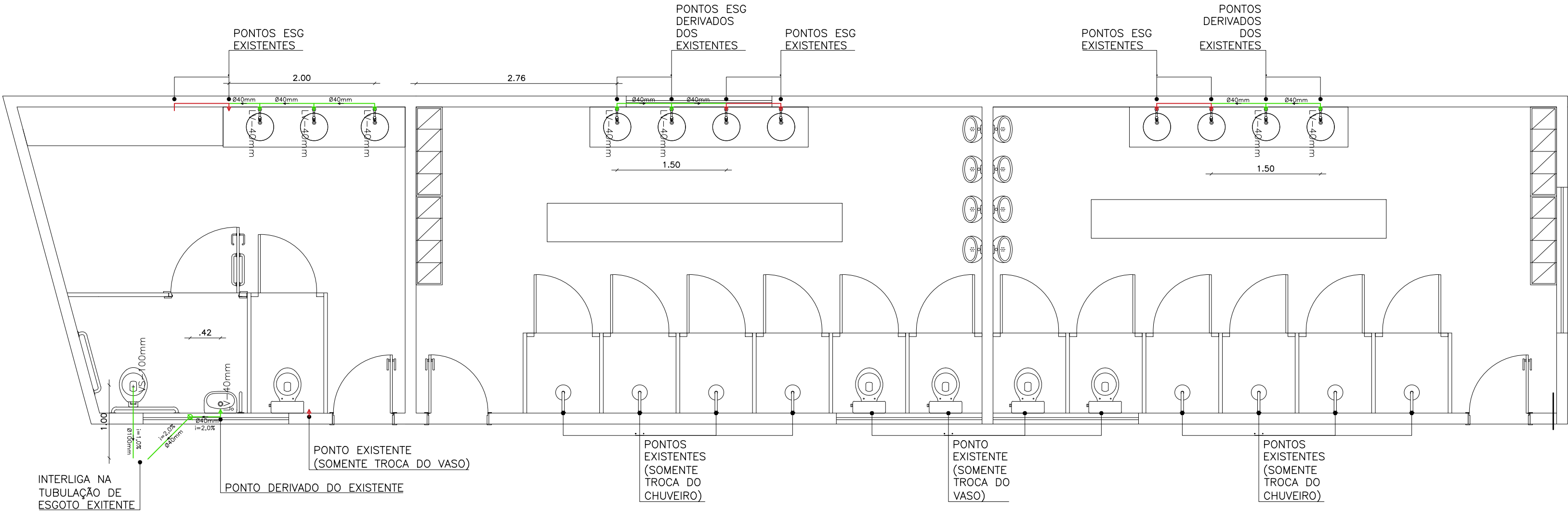

CROQUI DE REFERÊNCIA - BANHEIROS PÚBLICOS
SEM ESCALA

LEGENDAS

SÍMBOLO	DESCRIÇÃO
	INTERRUPTOR SIMPLES COM TOMADA (h=1,10)
	TOMADA MÉDIA SIMPLES (h=1,10m)
	LUMINÁRIA CALHA LED 1,00M SOBREPOR 8000K

ANOTAÇÕES OBRIGATÓRIAS

OBS.:

- AMPLIAÇÃO DE 6,00m NO RECUO DOS FUNDOS DA EDIFICAÇÃO;
- RECOMENDA-SE UMA REFORMA NOS VESTIÁRIOS E BANHEIROS PÚBLICOS EXISTENTES,
- COMO TROCA DE PISO, REVESTIMENTOS E INTRODUIZ FORRO DE PVC;
- RECOMENDA-SE A TROCA DE TODAS AS LOUÇAS E TORNEIRAS DANIFICADAS;
- RECOMENDA-SE A PINTURA NAS PAREDES COM TINTA LÁTEX ACRÍLICA;
- DESENVOLVER ARQUIBANCADA DE 03 NÍVEIS NO FUNDO DA EDIFICAÇÃO COM LOCAL PARA P.N.E.;
- INTRODUZIR GRAMA APROPRIADA PARA CAMPO DE FUTEBOL COM MARCAÇÕES DE CAMPO;
- INTRODUZIR MOURÃO DE CONCRETO RETO NO ENTORNO DO CAMPO;

QUADRO DE ÁREAS

ÁREA DO TERRENO:	8.336,54m²
ÁREA DE CONST. BANHEIROS.:	29,50m²
ÁREA DE COBERT. BANHEIROS.:	36,05m²
ÁREA DE PISO BANHEIROS.:	25,44m²
ÁREA PERMEÁVEL:	2.393,35m²

PROJETO		
CONSTRUÇÃO		
CLIENTE		
PROJETO DE REFORMA E AMPLIAÇÃO		
TÍTULO	PROJETO DE AMPLIAÇÃO E REFORMA DE UM ESTÁDIO MUNICIPAL	
PROPRIETÁRIO	PREFEITURA MUNICIPAL DE LAGOA DE SÃO FRANCISCO - PIAUÍ	
ENDEREÇO DA OBRA	ZONA RURAL	
CONTEÚDO	PLANTA DE INSTALAÇÕES ELÉTRICAS, PLANTA DE INSTALAÇÕES HIDRAULICAS E PLANTA DE INSTALAÇÕES SANITÁRIAS - VESTIÁRIOS	
ESCALA	DATA	DESENHO
INDICADA	2024	FRANCHA
		09/12

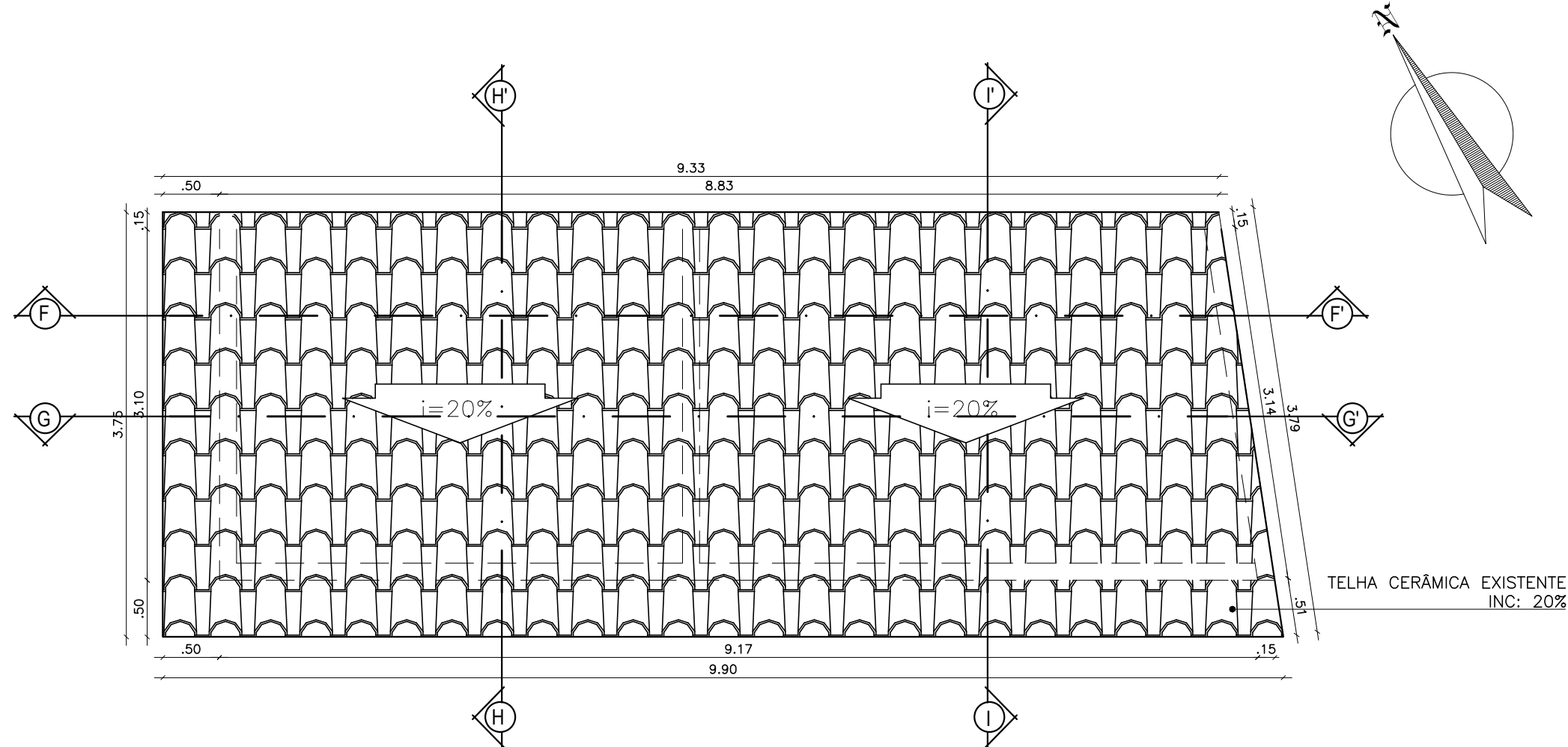

PLANTA DE COBERTURA - BANHEIROS PÚBLICOS
ESC.: 1/50

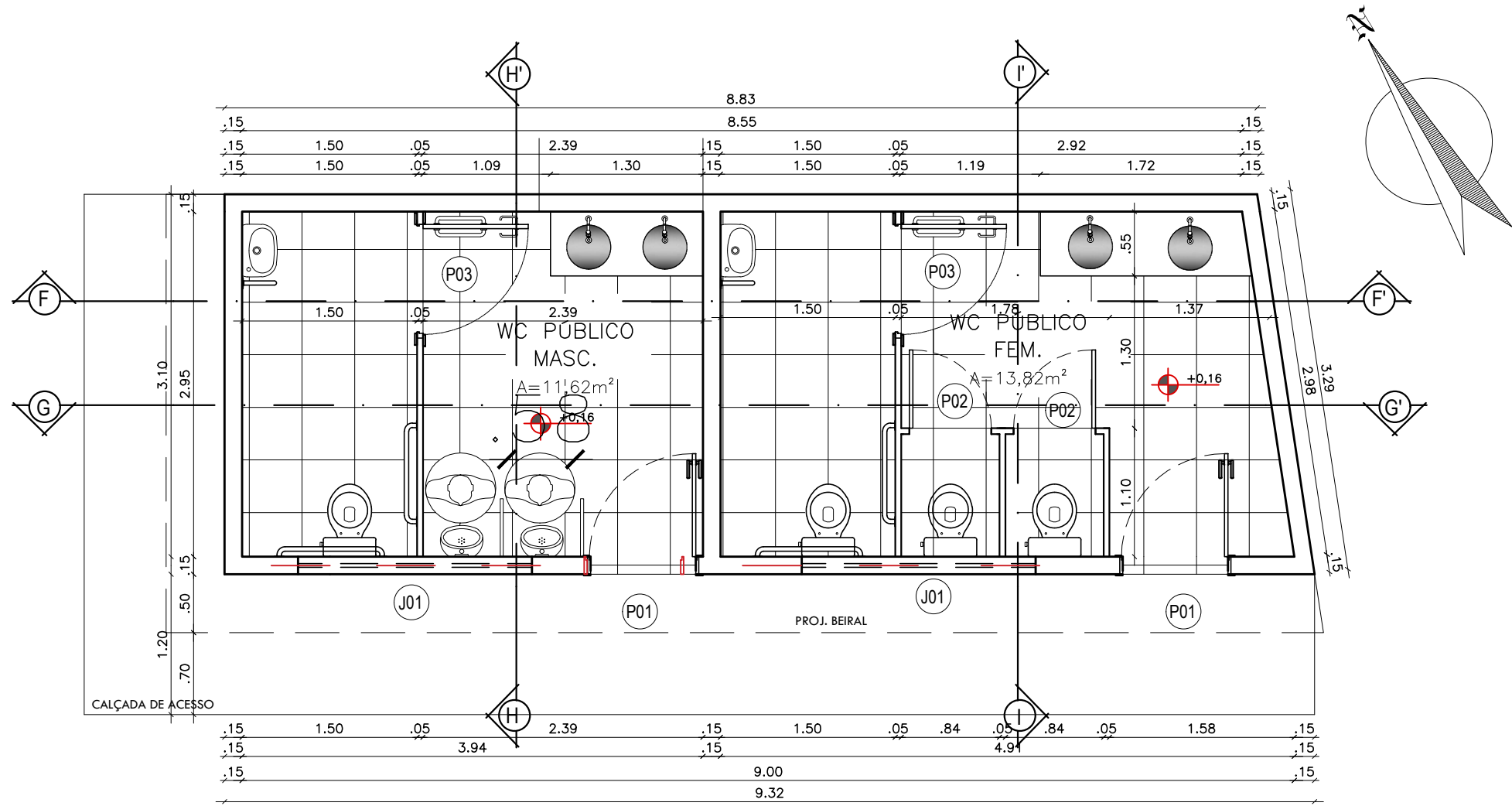

PLANTA BAIXA - BANHEIROS PÚBLICOS
ESC.: 1/50

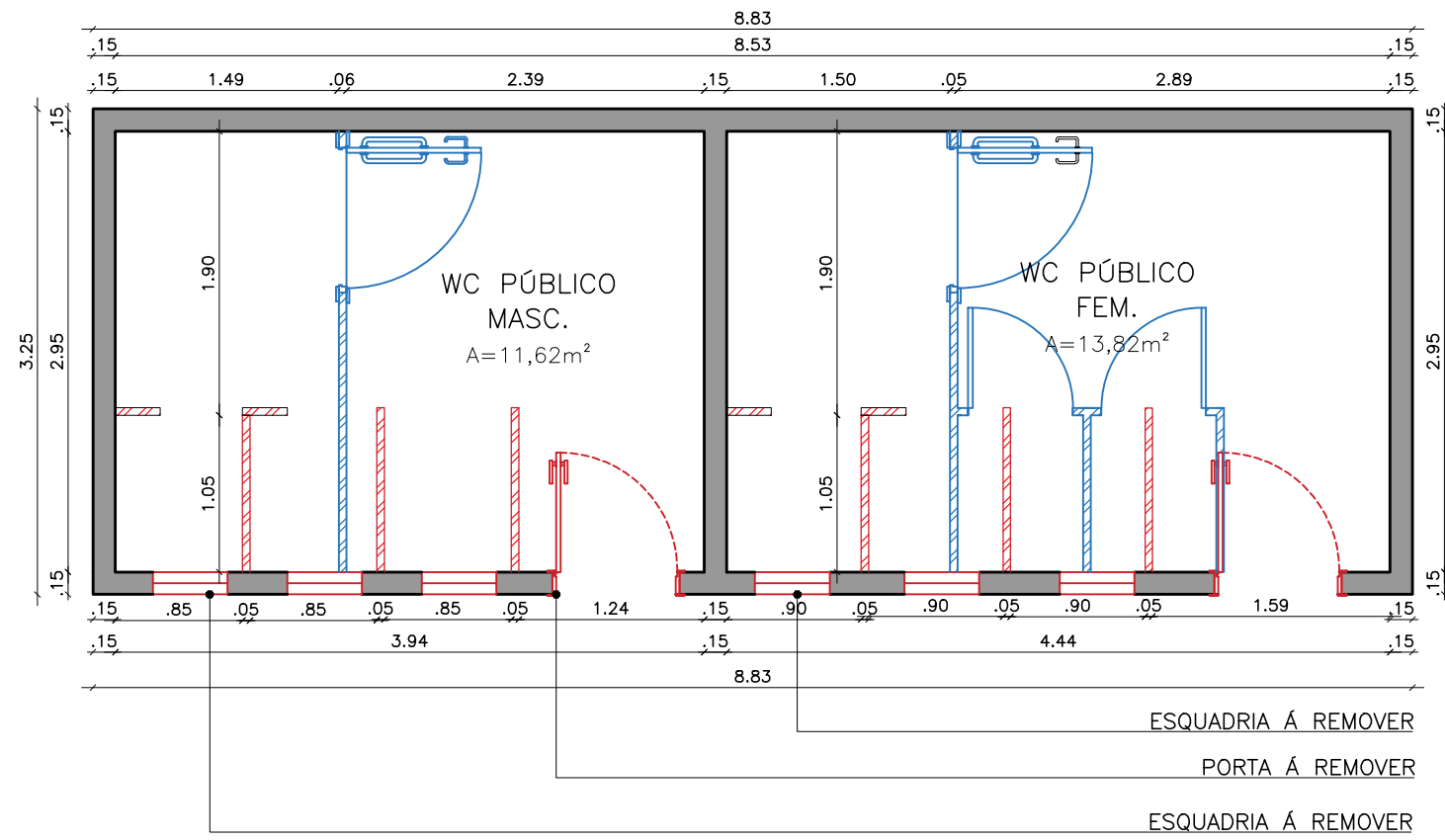

PLANTA DE DEMOLIÇÃO/CONSTR. - BANHEIROS PÚBLICOS
ESC.: 1/50

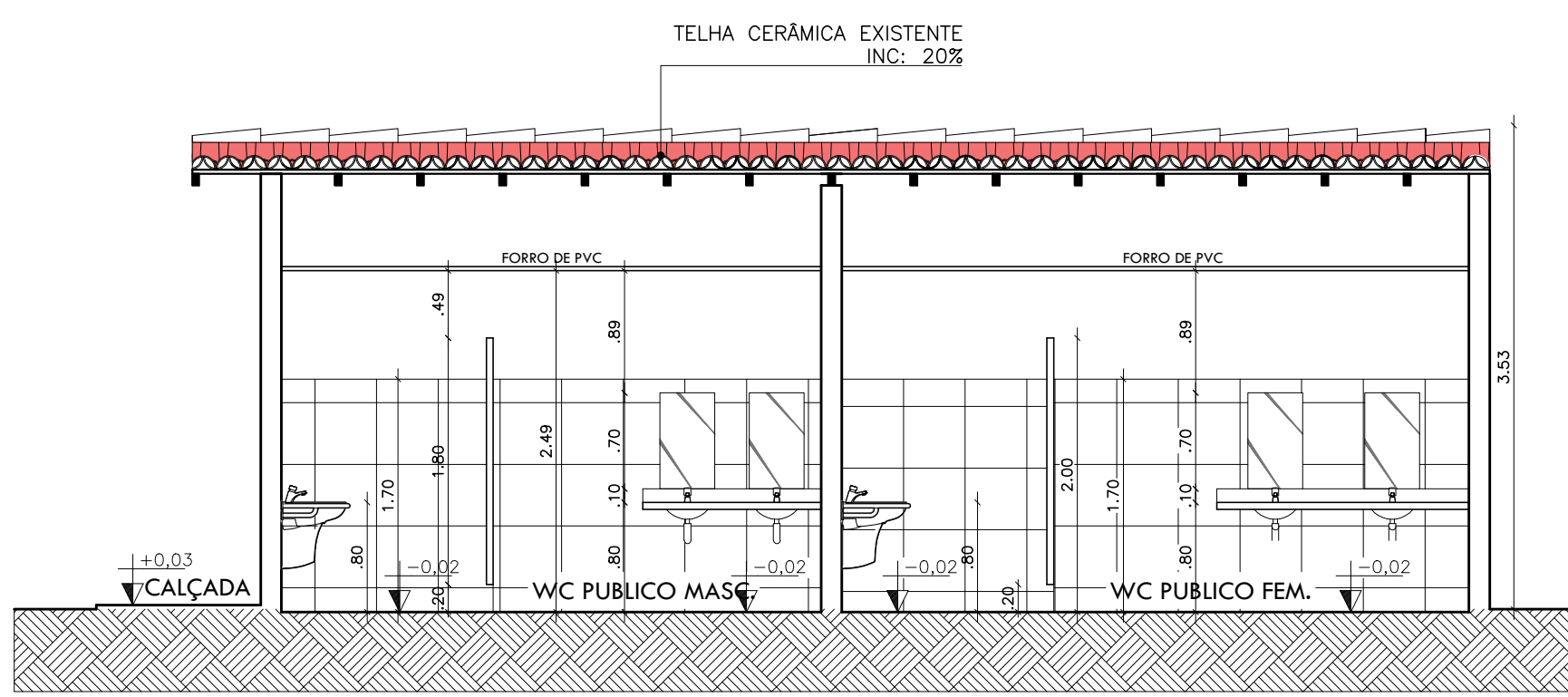

CORTE AA'
ESC.: 1/50

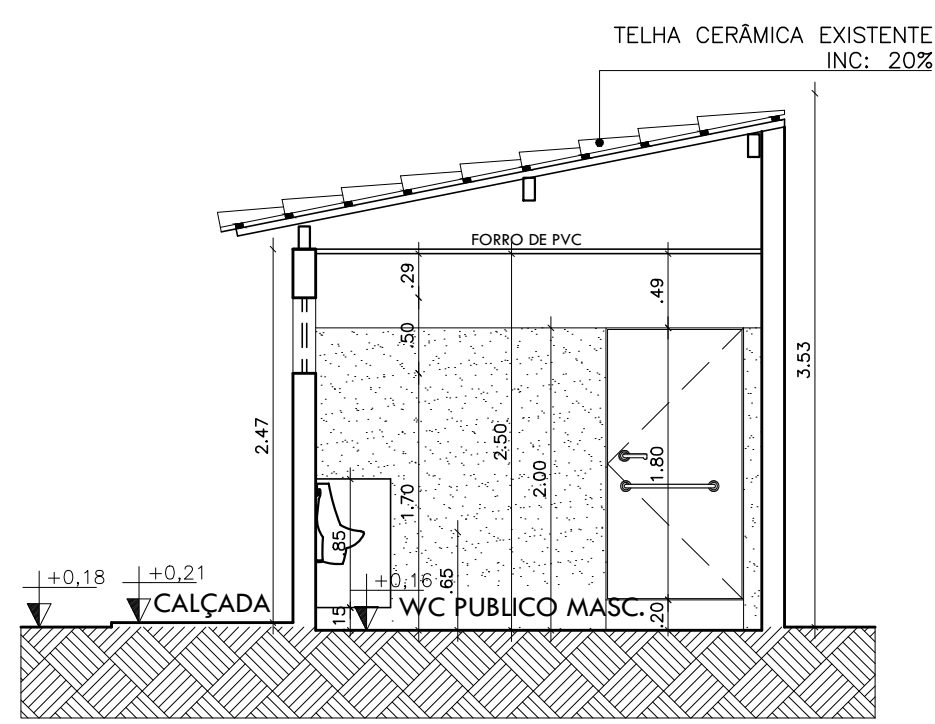

CORTE CC'
ESC.: 1/50

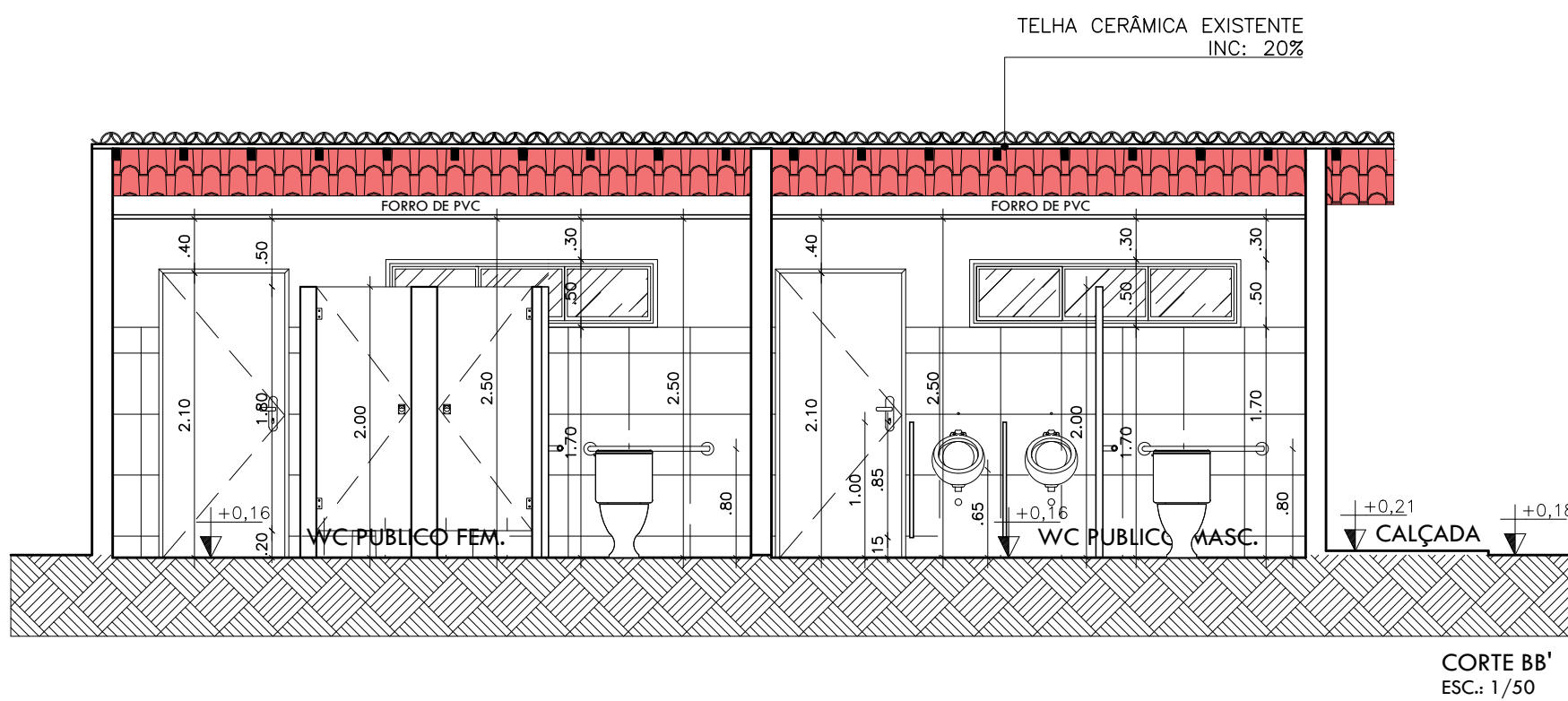

CORTE BB'
ESC.: 1/50

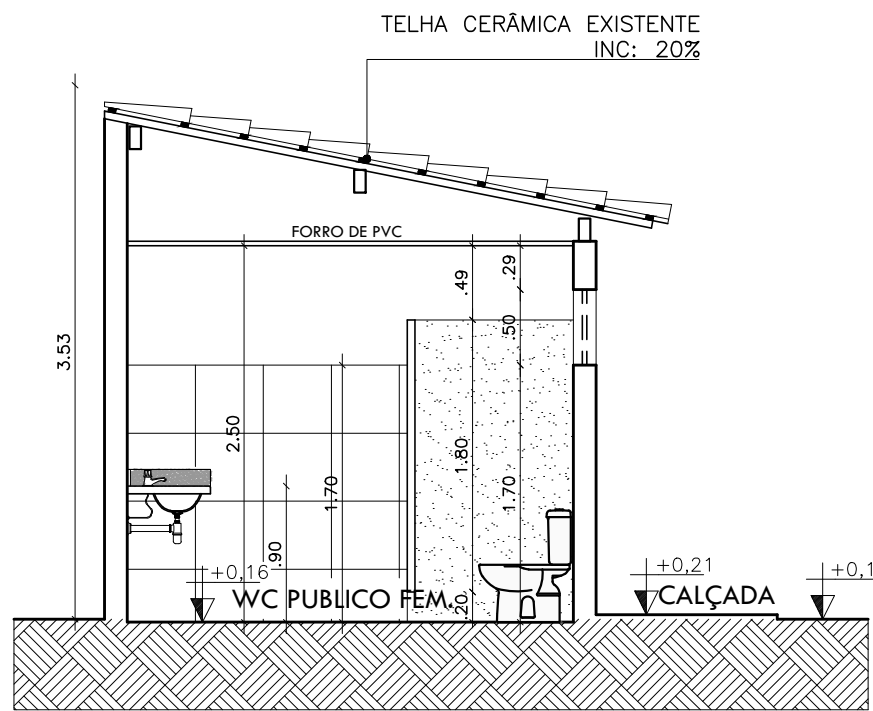

CORTE DD'
ESC.: 1/50

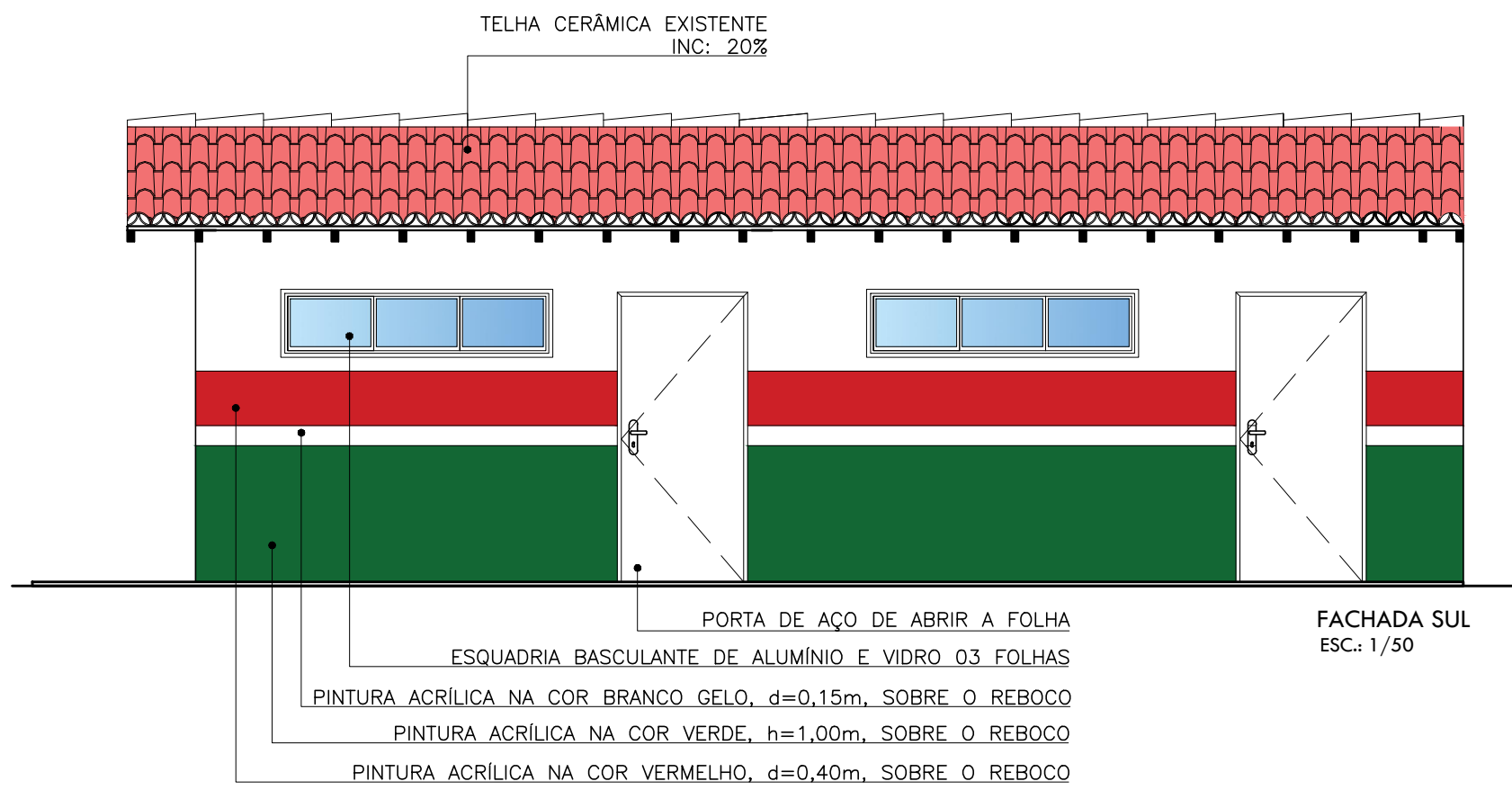

FACHADA SUL
ESC.: 1/50

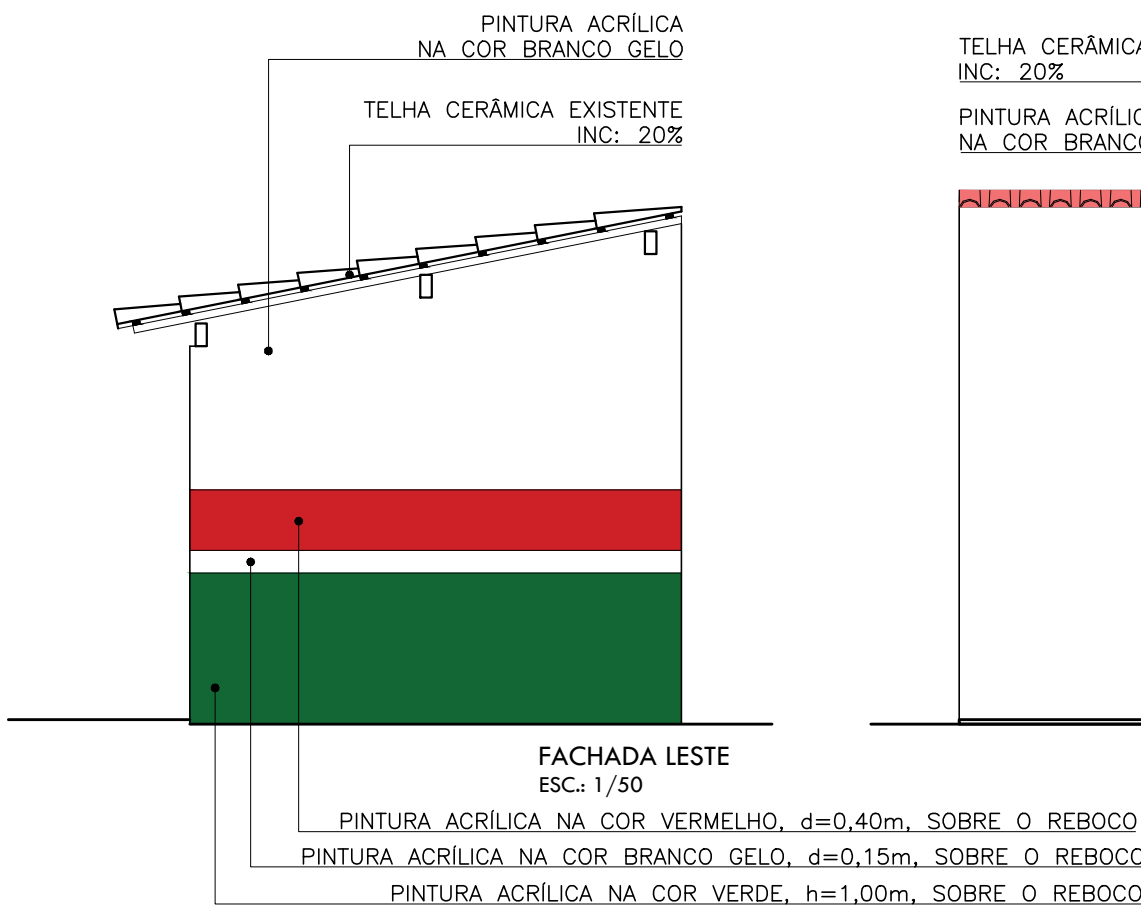

FACHADA LESTE
ESC.: 1/50

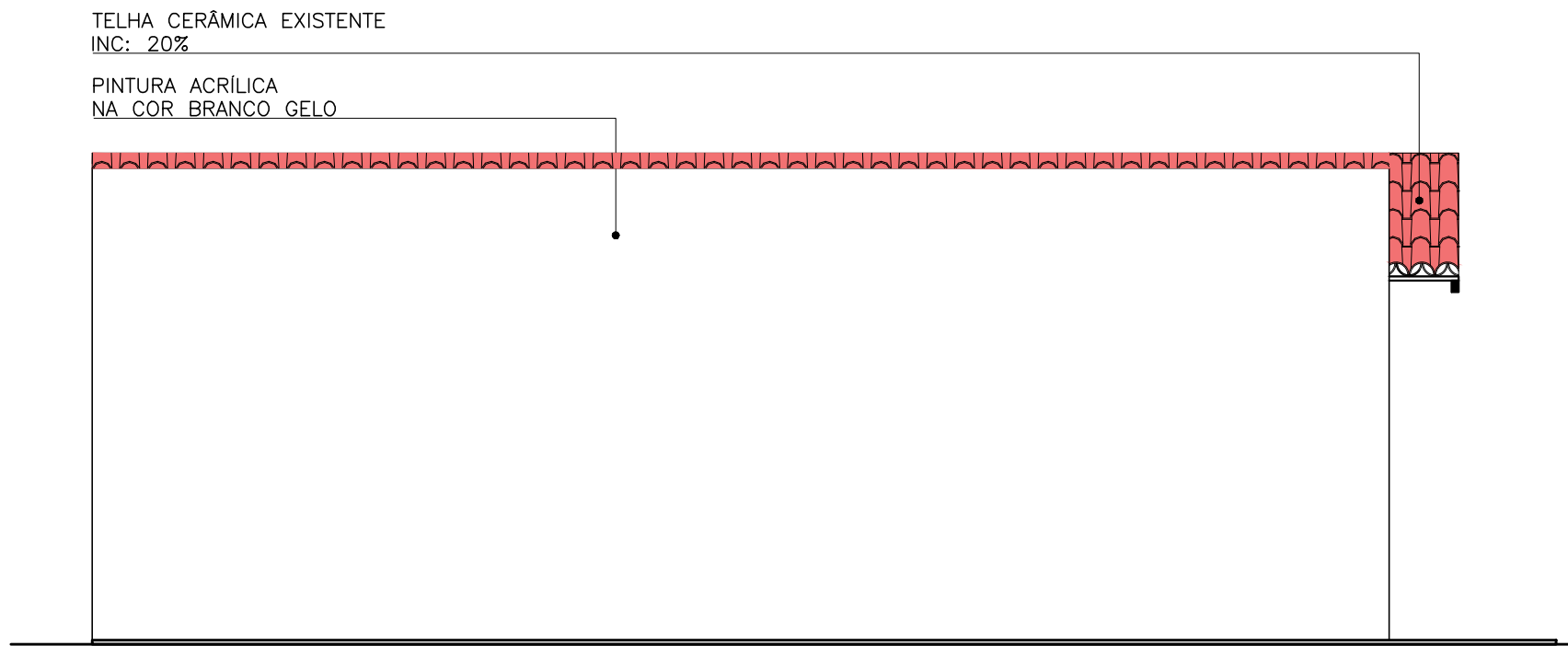

FACHADA NORTE
ESC.: 1/50

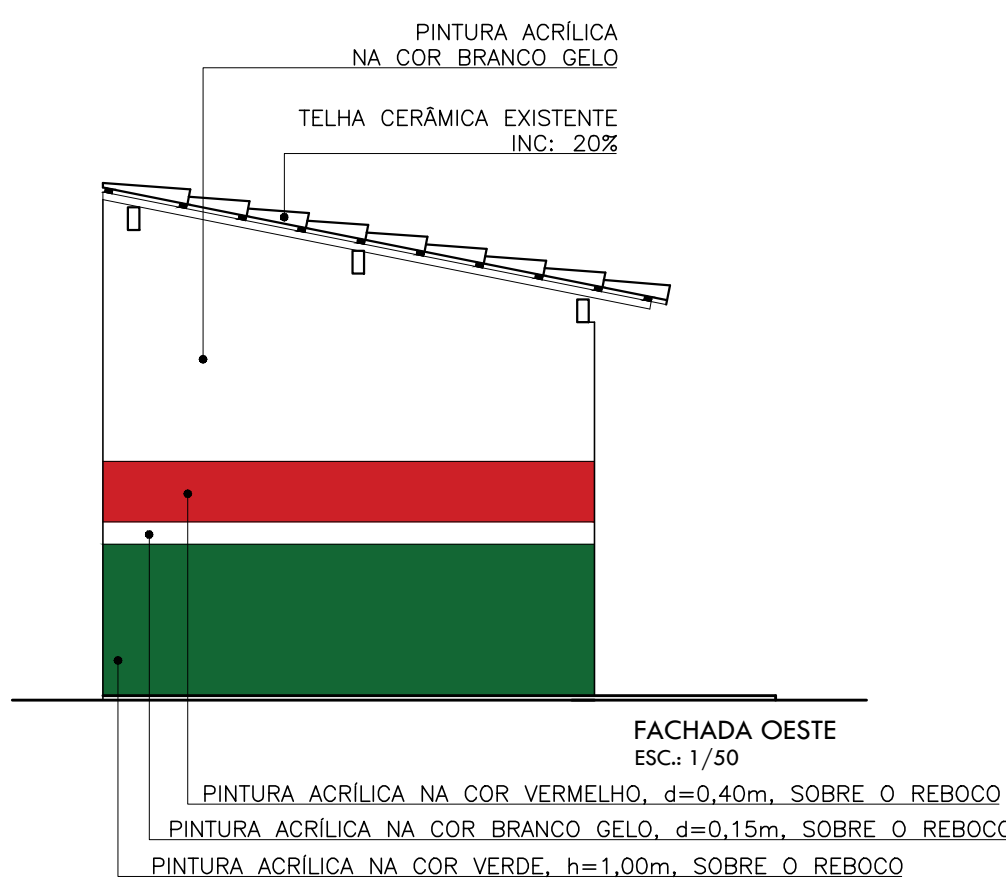

FACHADA OESTE
ESC.: 1/50

ANOTAÇÕES OBRIGATÓRIAS

OBS.:
- AMPLIAÇÃO DE 6,00m NO RECUO DOS FUNDOS DA EDIFICAÇÃO;
- RECOMENDA-SE UMA REFORMA NOS VESTIÁRIOS E BANHEIROS PÚBLICOS EXISTENTES, COMO TROCA DE PISO, REVESTIMENTOS E INTRODUIZIR FORRO DE PVC;
- RECOMENDA-SE A TROCA DE TODAS AS LOUÇAS E TORNEIRAS DANIFICADAS;
- RECOMENDA-SE A PINTURA NAS PAREDES COM TINTA LÁTEX ACRÍLICA;
- DESENVOLVER ARQUIBANCADA DE 03 NÍVEIS NO FUNDO DA EDIFICAÇÃO COM LOCAL PARA P.N.E.;
- INTRODUIZIR GRAMA APROPRIADA PARA CAMPO DE FUTEBOL COM MARCAÇÕES DE CAMPO;
- INTRODUIZIR MOURÃO DE CONCRETO RETO NO ENTORNO DO CAMPO;

QUADRO DE ÁREAS

ÁREA DO TERRENO:	8.336,54m²
ÁREA DE CONST. BANHEIROS.:	29,50m²
ÁREA DE COBERT. BANHEIROS.:	36,05m²
ÁREA DE PISO BANHEIROS.:	25,44m²
ÁREA PERMEÁVEL:	2.393,35m²

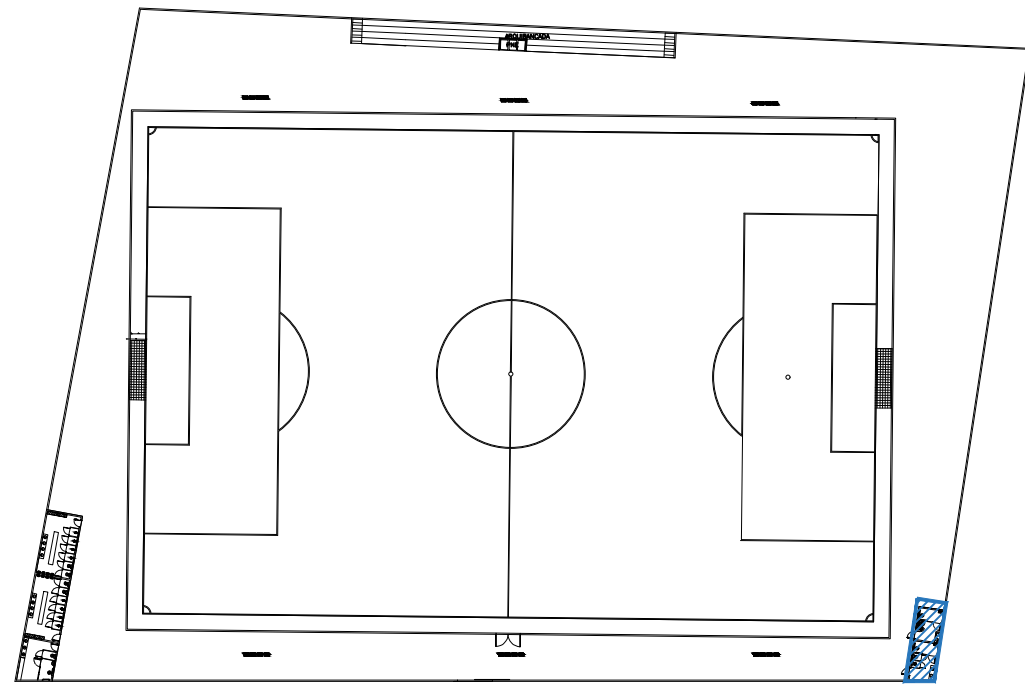

CROQUI DE REFERÊNCIA - BANHEIROS PÚBLICOS
SEM ESCALA

LEGENDA

DESCRIÇÃO

	ALVENARIA À DEMOLIR
	ALVENARIA À CONSTRUIR
	ALVENARIA À CONSERVAR

QUADRO DE ESPECIFICAÇÕES

SÍMBOLO	DESCRIÇÃO	QUANTIDADE
S	INTERRUPTOR SIMPLES (01 TECLAS)	02
	TOMADA MÉDIA SIMPLES (h=1,10m)	04
	LUMINÁRIA CALHA LED 1,00M SOBREPOR 8000K	04

QUADRO DE ESQUADRIAS

PORTAS

ESQUADRIA	DIMENSÕES (m)	MATERIAL	TIPO	QUANTIDADE
PORTA P01	0,90x2,10m	AÇO	ABRIR A FOLHA	02
P02	0,70x1,80/0,20m	MADEIRA	ABRIR A FOLHA	02
P03	0,90x1,80/0,20m	ALUMÍNIO	ABRIR A FOLHA	02

JANELAS

ESQUADRIA	DIMENSÕES (m)	MATERIAL	TIPO	QUANTIDADE
JANELA J01	2,00x0,50/1,70m	ALUMÍNIO E VIDRO	BASCULANTE 03 FOLHAS	02

QUADRO DE ESPECIFICAÇÕES

PAREDE

MATERIAL

	REVESTIMENTO CERÂMICO BRANCO 30x40 ATÉ H=1,70M + PINTURA ACRÍLICA NA COR BRANCO GELO, SOBRE O REBOCO
--	--

PISO

MATERIAL

1	CERÂMICA ANTIDERRAPANTE 50x50cm, PEI-5, COR BRANCO GELO
2	PISO EM CONCRETO NATURAL

FORRO

MATERIAL

1	FORRO EM PVC, H= 2.50M
---	------------------------

PROJETO	
CONSTRUÇÃO	
CLIENTE	

Flávio Pinheiro dos Santos
Engenheiro Civil
CREA: 1919148370

PROJETO DE REFORMA E AMPLIAÇÃO

TÍTULO	PROJETO DE AMPLIAÇÃO E REFORMA DE UM ESTÁDIO MUNICIPAL		
PROPRIETÁRIO	PREFEITURA MUNICIPAL DE LAGOA DE SÃO FRANCISCO - PIAUÍ		
ENDEREÇO DA OBRA	ZONA RURAL		
CONTEÚDO	PLANTA DE COBERTURA PLANTA BAIXA/LAYOUT CORTES FACHADAS PLANTA DE PONTOS ELÉTRICOS/LUMINÁRIAS - BANHEIROS PÚBLICOS		
ESCALA	INDICADA	DATA	DESENHO
		2024	
			FRANCHA
			10/12

ELÉTRICO BANHEIROS

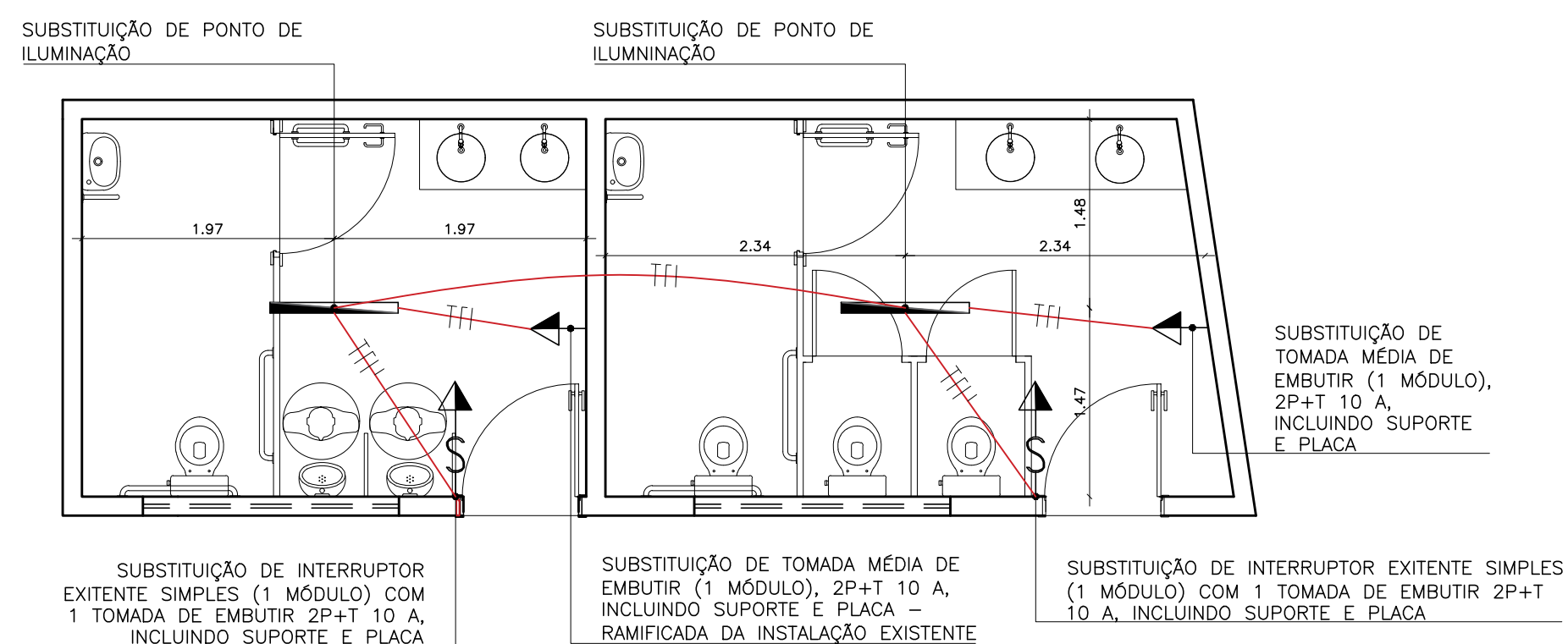
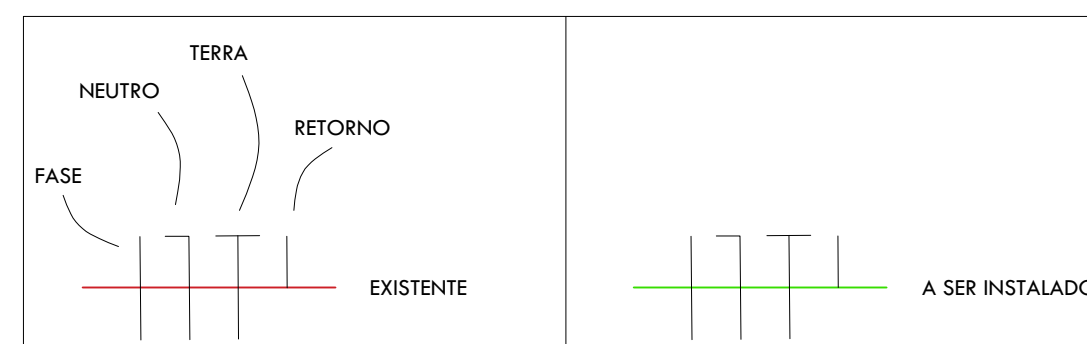

PLANTA DE REFORMA PONTOS ELÉTRICOS/LUMINÁRIAS - BANHEIROS
ESC.: 1/50

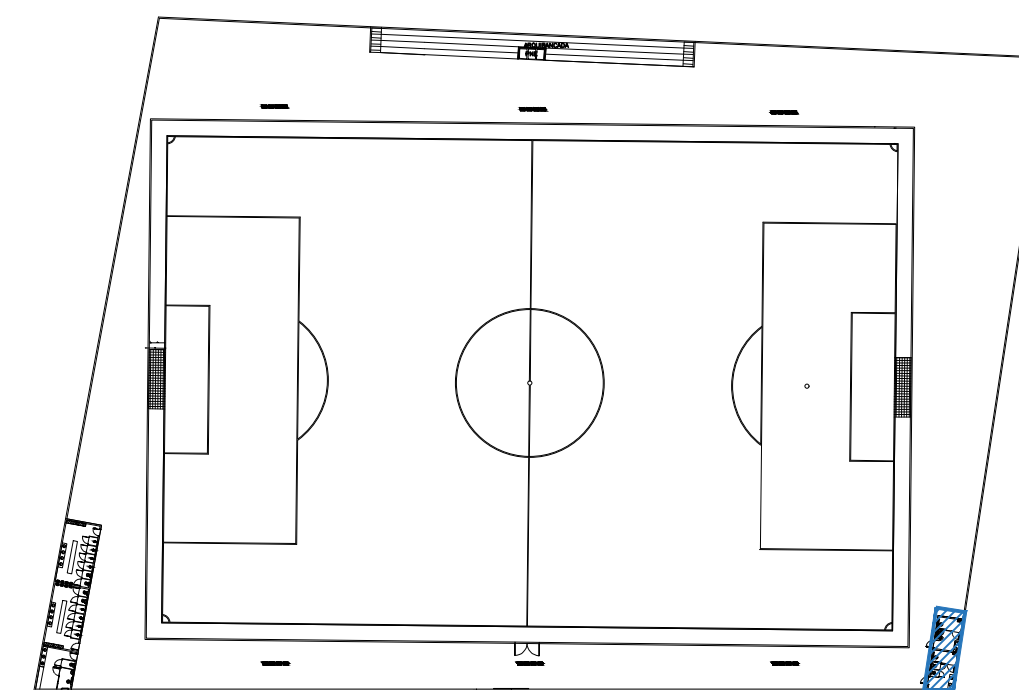

CROQUI DE REFERÊNCIA - BANHEIROS PÚBLICOS
SEM ESCALA

HIDRÁULICO BANHEIROS

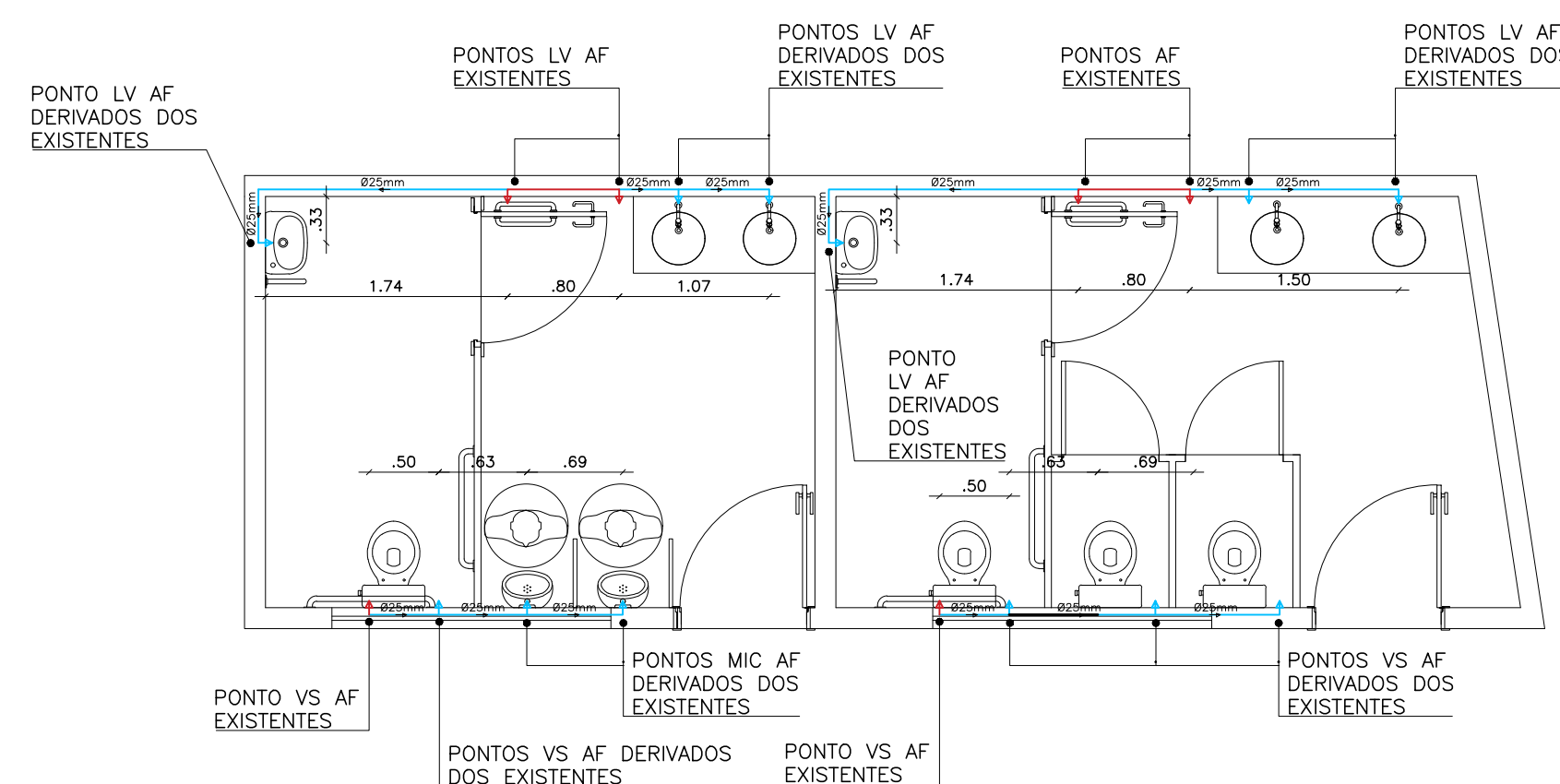

PLANTA DE REFORMA PONTOS HIDRÁULICOS - BANHEIROS
ESC.: 1/50

SANITÁRIO BANHEIROS

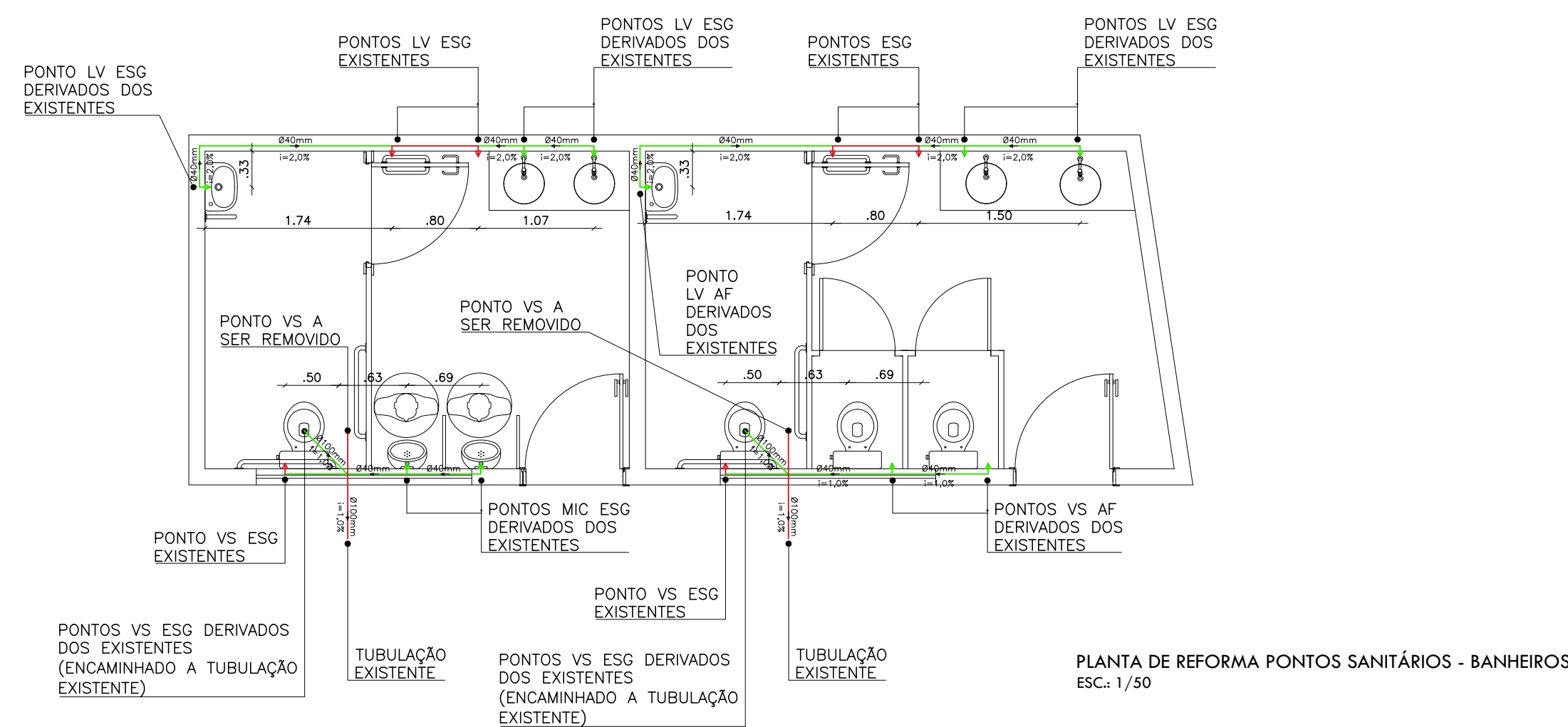

PLANTA DE REFORMA PONTOS SANITÁRIOS - BANHEIROS
ESC.: 1/50

ANOTAÇÕES OBRIGATÓRIAS

OBS.:
- AMPLIAÇÃO DE 6,00m NO RECUEO DOS FUNDOS DA EDIFICAÇÃO;
- RECOMENDA-SE UMA REFORMA NOS VESTIÁRIOS E BANHEIROS PÚBLICOS EXISTENTES,
COMO TROCA DE PISO, REVESTIMENTOS E INTRODUIZIR FORRO DE PVC;
- RECOMENDA-SE A TROCA DE TODAS AS LOUÇAS E TORNEIRAS DANIFICADAS;
- RECOMENDA-SE A PINTURA NAS PAREDES COM TINTA LÁTEX ACRÍLICA;
- DESENVOLVER ARQUIBANCADA DE 03 NÍVEIS NO FUNDO DA EDIFICAÇÃO COM LOCAL PARA P.N.E.;
- INTRODUIZIR GRAMA APROPRIADA PARA CAMPO DE FUTEBOL COM MARCAÇÕES DE CAMPO;
- INTRODUIZIR MOURÃO DE CONCRETO RETO NO ENTORNO DO CAMPO;

QUADRO DE ÁREAS

ÁREA DO TERRENO:	8.336,54m²
ÁREA DE CONST. BANHEIROS.:	29,50m²
ÁREA DE COBERT. BANHEIROS.:	36,05m²
ÁREA DE PISO BANHEIROS.:	25,44m²
ÁREA PERMEÁVEL:	2.393,35m²

PROJETO CONSTRUÇÃO CLIENTE		 Flávio Farias dos Santos Engenheiro Civil CREA: 1919148370	
<h2 style="text-align: center;">PROJETO DE REFORMA E AMPLIAÇÃO</h2>			
TÍTULO <h3 style="text-align: center;">PROJETO DE AMPLIAÇÃO E REFORMA DE UM ESTÁDIO MUNICIPAL</h3>			
PROPRIETÁRIO <h3 style="text-align: center;">PREFEITURA MUNICIPAL DE LAGOA DE SÃO FRANCISCO - PIAUÍ</h3>			
ENDEREÇO DA OBRA <h3 style="text-align: center;">ZONA RURAL</h3>			
CONTEÚDO <h3 style="text-align: center;">PLANTA DE INSTALAÇÕES ELÉTRICAS, PLANTA DE INSTALAÇÕES HIDRAULICAS E PLANTA DE INSTALAÇÕES SANITÁRIAS - BANHEIROS PÚBLICOS</h3>			
ESCALA INDICADA	DATA 2024	DESENHO	PRANCHA <div style="text-align: right; font-size: 1.5em;">11 / 12</div>

DETALHAMENTO 06 - TRAVE PARA FUTEBOL DE CAMPO

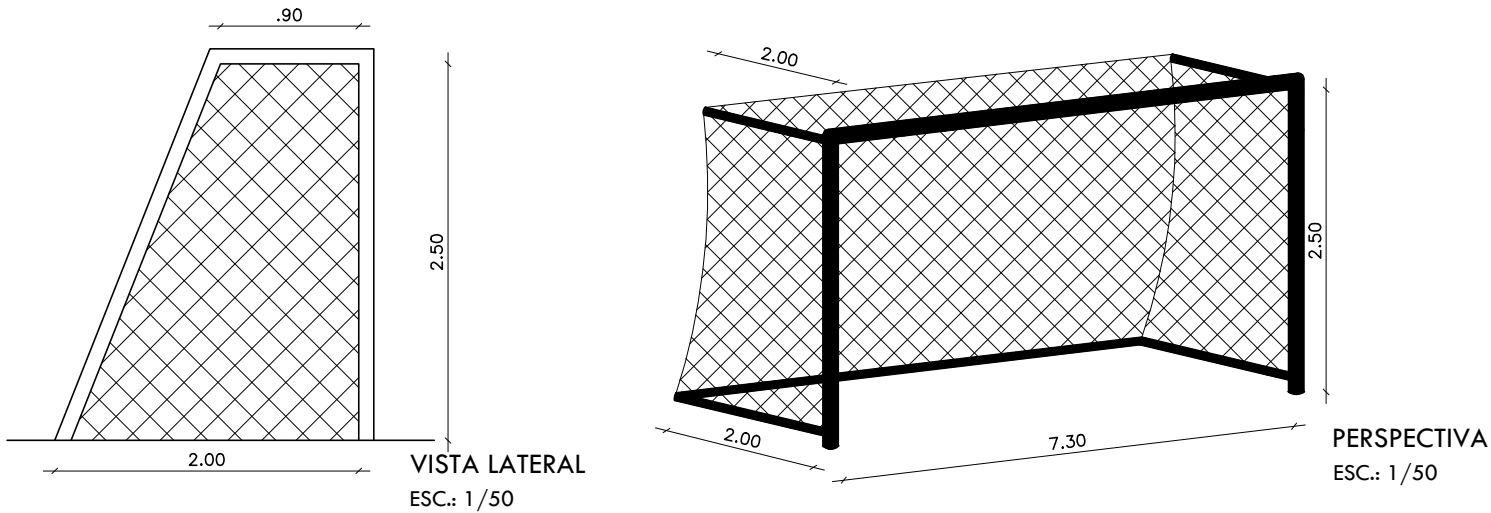
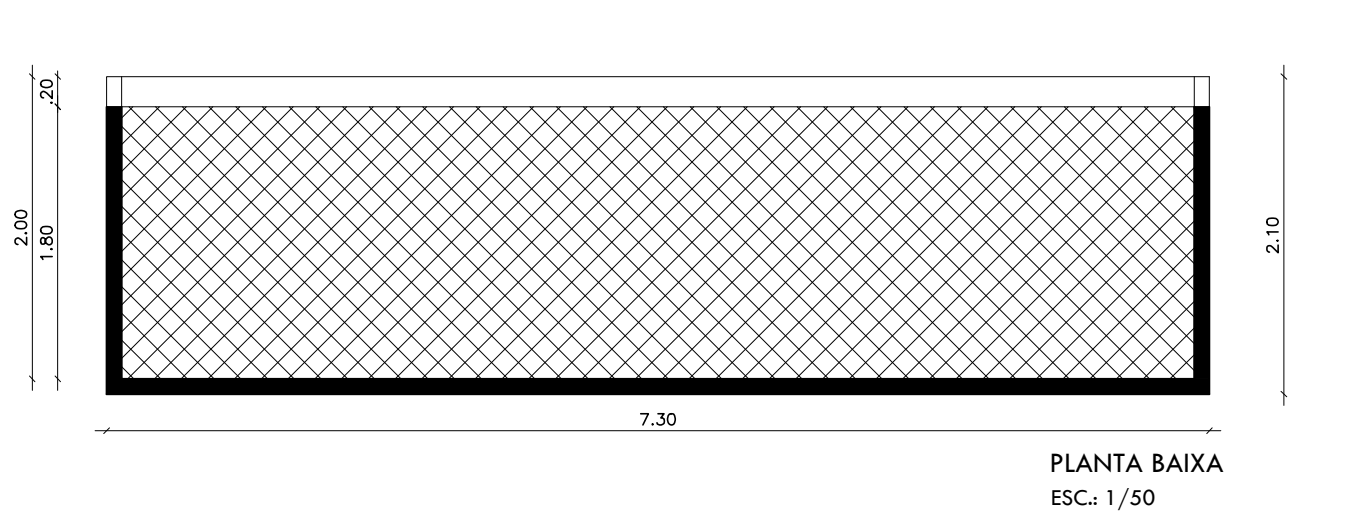

Flavio Freitas dos Santos
Engenheiro Civil
CREA: 1919148370

ANOTAÇÕES OBRIGATÓRIAS

- OBS.:
- AMPLIAÇÃO DE 6,00m NO RECUO DOS FUNDOS DA EDIFICAÇÃO;
 - RECOMENDA-SE UMA REFORMA NOS VESTIÁRIOS E BANHEIROS PÚBLICOS EXISTENTES, COMO TROCA DE PISO, REVESTIMENTOS E INTRODUIR FORRO DE PVC;
 - RECOMENDA-SE A TROCA DE TODAS AS LOUÇAS E TORNEIRAS DANIFICADAS;
 - RECOMENDA-SE A PINTURA NAS PAREDES COM TINTA LÁTEX ACRÍLICA;
 - DESENVOLVER ARQUIBANCADA DE 03 NÍVEIS NO FUNDO DA EDIFICAÇÃO COM LOCAL PARA P.N.E;
 - INTRODUIR GRAMA APROPRIADA PARA CAMPO DE FUTEBOL COM MARCAÇÕES DE CAMPO;
 - INTRODUIR MOURÃO DE CONCRETO RETO NO ENTORNO DO CAMPO;

DETALHAMENTO 06 – ATERRO CAMPO

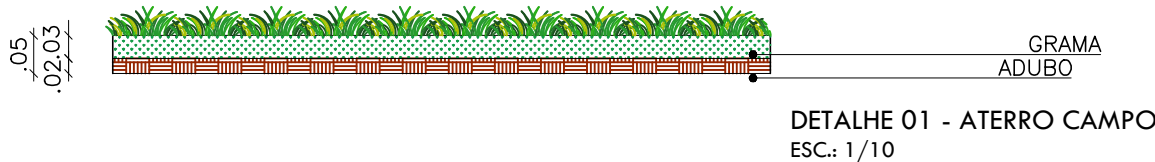

PROJETO DE REFORMA E AMPLIAÇÃO
PREFEITURA MUNICIPAL DE LAGOA DE SÃO FRANCISCO - PI

MUNICÍPIO: LAGOA DE SÃO FRANCISCO/PI		LOCALIDADE: ZONA RURAL	
PROJETO: DETALHAMENTOS		ESCALA: INDICADA	DATA: 2024
ASSUNTO DETALHE CONSTRUTIVO (TRAVE ATERRO)		FORMATO: A3	FOLHA: 12/12

MUNICÍPIO DE LAGOA DE SÃO FRANCISCO - PI
REFORMA E AMPLIAÇÃO DO ESTÁDIO DE FUTEBOL DO MUNICÍPIO DE LAGOA DE SÃO DE FRANCISCO - PI
DADOS DA OBRA

DATA BASE: SINAPI PI-11/2023, SEINFRA 28, ORSE-11/2023, SEM DESONERAÇÃO LEIS SOCIAIS (%): 113,05 BDI (%): 22,41

DESCRIÇÃO	RECURSO (R\$)	TOTAL (R\$)
	845.750,00	845.750,00

ENDEREÇO
ZONA URBANA

MUNICÍPIO DE LAGOA DE SÃO FRANCISCO - PI		
QUADRO DE COMPOSIÇÃO DE INVESTIMENTOS - QCI		
REFORMA E AMPLIAÇÃO DO ESTÁDIO DE FUTEBOL DO MUNICÍPIO DE LAGOA DE SÃO FRANCISCO - PI		
Zona Urbana do Município de Lagoa de São Francisco - PI		
ITEM	DISCRIMINAÇÃO	
1.0	Terreno	
2.0	Elaboração do Projeto	
3.0	Administração Local da Obra	R\$ 63.529,64
4.0	Urbanização e Infraestrutura	
4.1	Placa de Identificação da Obra	R\$ 2.457,41
4.2	Reforma e Ampliação do Estádio de Lagoa de São Francisco - PI	R\$ 691.841,95
4.3	Sinalização Vertical	
4.4	Abastecimento de Água	
4.5	Esgotamento Sanitário	
4.6	Energia Elétrica/Iluminação Pública/Sinalização Viária	R\$ 87.921,00
5.0	Equipamentos Comunitários Públicos (Praça)	
6.0	Materiais de Construção	
7.0	Aquisição de Unidades Habitacionais	
8.0	Recuperação e melhorias habitacionais	
9.0	Construção de Unidades Habitacionais	
10.0	Construção de Unidades Sanitárias	
11.0	Ligações Domiciliares de água e esgoto	
CUSTOS DIRETOS TOTAL (R\$)		R\$ 845.750,00
12.0	Rem. Do Agente Promotor (até 2,5 % do Valor do Empréstimo)	
13.0	Taxa de Administração do Agente Financeiro	
14.0	Taxa de Risco de Crédito (1 % do Valor do Empréstimo)	
15.0	Juros na Fase de Carência	
16.0	Total do Investimento (A)	R\$ 845.750,00
17.0	Contrapartida (B)	R\$ 34.000,00
18.0	O.G.U = (C) = (A) - (B)	R\$ 811.750,00
19.0	Prestação de retorno (Ag. Financeiro x Ag. Operador)	
ITEM	DISCRIMINAÇÃO	VALOR (R\$)
20.0	Nº de Famílias Beneficiadas (D)	
21.0	Valor do Investimento (E) = (A) / (D)	
22.0	Valor do Subsídio Fixo Médio por Fam. Beneficiada (F)	
23.0	Valor a ser repassado (G) = (E) - (F)	
24.0	Valor da Prestação Média por Família Beneficiada (H)	
25.0	Valor do Subsídio Variável Médio por Família Benef. (I)	
26.0	Valor Líquido da Prestação (J) = (H) - (I)	

MUNICÍPIO DE LAGOA DE SÃO FRANCISCO - PI
REFORMA E AMPLIAÇÃO DO ESTÁDIO DE FUTEBOL DO MUNICÍPIO DE LAGOA DE SÃO DE FRANCISCO - PI
PLANILHA RESUMO

DATA BASE: SINAPI PI-11/2023, SEINFRA 28, ORSE-11/2023, SEM DESONERAÇÃO		LEIS SOCIAIS (%): 113,05	BDI (%): 22,41	
ITEM	DESCRIÇÃO	TOTAL (R\$)	TOTAL (%)	
1	SERVIÇOS PRELIMINARES	9.111,77	1,08%	
2	ADMINISTRAÇÃO LOCAL	63.529,64	7,51%	
3	REFORMA DOS VESTIÁRIOS E DO WC FUNCIONÁRIOS	103.717,40	12,26%	
4	REFORMA DOS BANHEIROS	42.375,44	5,01%	
5	CONSTRUÇÃO DE MURO LATERAL (FACHADA OESTE)	48.930,23	5,79%	
6	PLANTIO DE GRAMA E DEMARCAÇÃO DE CAMPO	153.713,18	18,17%	
7	CONSTRUÇÃO DO ALAMBRADO, EQUIPAMENTOS E PINTURA DAS TRAVES	58.636,69	6,93%	
8	ILUMINAÇÃO DO CAMPO	87.921,00	10,40%	
9	CONSTRUÇÃO DA ARQUIBANCADA	80.076,69	9,47%	
10	REVESTIMENTO DOS MUROS, ESQUADRIAS, CHAPIM/PINGADEIRA, PINTURA DE MUROS, LETREIRO E PORTÕES	125.939,96	14,89%	
11	CALÇADAS EXTERIOR E CALÇADA DE ACESSO A ARQUIBANCADA	63.063,46	7,46%	
12	MEDIDAS DE COMBATE A INCÊNDIO	7.691,78	0,91%	
13	LIMPESA FINAL DA OBRA	1.042,76	0,12%	
TOTAL		845.750,00	100,00%	

MUNICÍPIO DE LAGOA DE SÃO FRANCISCO - PI
REFORMA E AMPLIAÇÃO DO ESTÁDIO DE FUTEBOL DO MUNICÍPIO DE LAGOA DE SÃO DE FRANCISCO - PI
CRONOGRAMA FÍSICO-FINANCEIRO

DATA BASE: SINAPI PI-11/2023, SEINFRA 28, ORSE-11/2023, SEM DESONERAÇÃO				LEIS SOCIAIS (%):		113,05						BDI (%)		22,41	
ITEM	DESCRIÇÃO	TOTAL (R\$)	TOTAL (%)	30 DIAS		60 DIAS		90 DIAS		TOTAL (R\$)	TOTAL (%)				
											META	GERAL			
1	SERVIÇOS PRELIMINARES	9.111,77	1,08%	9.111,77	100,00%	0,00	0,00%	0,00	0,00%	9.111,77	100,00%	1,08%			
2	ADMINISTRAÇÃO LOCAL	63.529,64	7,51%	20.221,48	31,83%	21.720,78	34,19%	21.587,37	33,98%	63.529,64	100,00%	7,51%			
3	REFORMA DOS VESTIÁRIOS E DO WC FUNCIONÁRIOS	103.717,40	12,26%	35.263,92	34,00%	34.226,74	33,00%	34.226,74	33,00%	103.717,40	100,00%	12,26%			
4	REFORMA DOS BANHEIROS	42.375,44	5,01%	14.407,65	34,00%	13.983,90	33,00%	13.983,90	33,00%	42.375,44	100,00%	5,01%			
5	CONSTRUÇÃO DE MURO LATERAL (FACHADA OESTE)	48.930,23	5,79%	9.786,05	20,00%	24.465,12	50,00%	14.679,07	30,00%	48.930,23	100,00%	5,79%			
6	PLANTIO DE GRAMA E DEMARCAÇÃO DE CAMPO	153.713,18	18,17%	46.113,95	30,00%	61.485,27	40,00%	46.113,95	30,00%	153.713,18	100,00%	18,17%			
7	CONSTRUÇÃO DO ALAMBRADO, EQUIPAMENTOS E PINTURA DAS TRAVES	58.636,69	6,93%	11.727,34	20,00%	35.182,01	60,00%	11.727,34	20,00%	58.636,69	100,00%	6,93%			
8	ILUMINAÇÃO DO CAMPO	87.921,00	10,40%	30.772,35	35,00%	21.980,25	25,00%	35.168,40	40,00%	87.921,00	100,00%	10,40%			
9	CONSTRUÇÃO DA ARQUIBANCADEIRA	80.076,69	9,47%	32.030,68	40,00%	24.023,01	30,00%	24.023,01	30,00%	80.076,69	100,00%	9,47%			
10	REVESTIMENTO DOS MUROS, ESQUADRIAS, CHAPIM/PINGADEIRA,	125.939,96	14,89%	25.187,99	20,00%	37.781,99	30,00%	62.969,98	50,00%	125.939,96	100,00%	14,89%			
11	CALÇADAS EXTERIOR E CALÇADA DE ACESSO A ARQUIBANCADEIRA	63.063,46	7,46%	0,00	0,00%	18.919,04	30,00%	44.144,42	70,00%	63.063,46	100,00%	7,46%			
12	MEDIDAS DE COMBATE A INCÊNDIO	7.691,78	0,91%	0,00	0,00%	2.307,53	30,00%	5.384,25	70,00%	7.691,78	100,00%	0,91%			
13	LIMPESA FINAL DA OBRA	1.042,76	0,12%	0,00	0,00%	0,00	0,00%	1.042,76	100,00%	1.042,76	100,00%	0,12%			
TOTAL GERAL		845.750,00	100,00%	234.623,18	27,74%	296.075,64	35,01%	315.051,18	37,25%	845.750,00	100,00%	100,00%			
TOTAL ACUMULADO				234.623,18	27,74%	530.698,82	62,75%	845.750,00	100,00%						

MUNICÍPIO DE LAGOA DE SÃO FRANCISCO - PI
REFORMA E AMPLIAÇÃO DO ESTÁDIO DE FUTEBOL DO MUNICÍPIO DE LAGOA DE SÃO FRANCISCO - PI
PLANILHA ORÇAMENTÁRIA

DATA BASE: SINAPI PI-11/2023, SEINFRA 28, ORSE-11/2023, SEM DESONERAÇÃO				LEIS SOCIAIS (%): 113,05		BDI (%): 22,41	
ITEM	CÓDIGO	DESCRIÇÃO	UNID	QUANT	P. UNIT. S/BDI	P. UNIT. C/BDI	TOTAL (R\$)
1	SERVIÇOS PRELIMINARES						9.111,77
1.1	103689	FORNECIMENTO E INSTALAÇÃO DE PLACA DE OBRA COM CHAPA GALVANIZADA E ESTRUTURA DE MADEIRA. AF_03/2022_PS	M2	6,48	309,80	379,23	2.457,41
1.2	104801	REMOÇÃO DE ALAMBRADOS PARA QUADRAS POLIESPORTIVAS, ESTRUTURADO POR TUBOS DE AÇO GALVANIZADO, COM TELA DE ARAME GALVANIZADO, DE FORMA MANUAL, SEM REAPROVEITAMENTO. AF_09/2023	M2	120,00	12,58	15,40	1.848,00
1.3	97622	DEMOLIÇÃO DE ALVENARIA DE BLOCO FURADO, DE FORMA MANUAL, SEM REAPROVEITAMENTO. AF_09/2023	M3	78,00	50,34	61,62	4.806,36
2	ADMINISTRAÇÃO LOCAL						63.529,64
2.1	90777	ENGENHEIRO CIVIL DE OBRA JUNIOR COM ENCARGOS COMPLEMENTARES	H	230,00	112,26	137,42	31.606,60
2.2	90780	MESTRE DE OBRAS COM ENCARGOS COMPLEMENTARES	H	320,00	46,78	57,26	18.323,20
2.3	90766	ALMOXARIFE COM ENCARGOS COMPLEMENTARES	H	320,00	19,83	24,27	7.766,40
2.4	88255	AUXILIAR TÉCNICO DE ENGENHARIA COM ENCARGOS COMPLEMENTARES	H	207,08	23,01	28,17	5.833,44
3	REFORMA DOS VESTIÁRIOS E DO WC FUNCIONÁRIOS						103.717,40
3.1	97663	REMOÇÃO DE LOUÇAS, DE FORMA MANUAL, SEM REAPROVEITAMENTO. AF_09/2023	UN	20,00	11,19	13,70	274,00
3.2	97634	DEMOLIÇÃO DE REVESTIMENTO CERÂMICO, DE FORMA MECANIZADA COM MARTELETE, SEM REAPROVEITAMENTO. AF_09/2023	M2	203,88	6,15	7,53	1.535,22
3.3	104790	DEMOLIÇÃO DE PISO DE CONCRETO SIMPLES, DE FORMA MECANIZADA COM MARTELETE, SEM REAPROVEITAMENTO. AF_09/2023	M3	0,27	103,61	126,83	34,24
3.4	92023	INTERRUPTOR SIMPLES (1 MÓDULO) COM 1 TOMADA DE EMBUTIR 2P+T 10 A, INCLUINDO SUPORTE E PLACA - FORNECIMENTO E INSTALAÇÃO. AF_03/2023	UN	3,00	50,11	61,34	184,02
3.5	90447	RASGO LINEAR MANUAL EM ALVENARIA, PARA ELETRODUTOS, DIÂMETROS MENORES OU IGUAIS A 40 MM. AF_09/2023	M	11,05	7,07	8,65	95,58
3.6	90456	QUEBRA EM ALVENARIA PARA INSTALAÇÃO DE CAIXA DE TOMADA (4X4 OU 4X2). AF_09/2023	UN	2,00	4,68	5,73	11,46
3.7	91854	ELETRODUTO FLEXÍVEL CORRUGADO, PVC, DN 25 MM (3/4"), PARA CIRCUITOS TERMINAIS, INSTALADO EM PAREDE - FORNECIMENTO E INSTALAÇÃO. AF_03/2023	M	11,05	8,64	10,58	116,91
3.8	91940	CAIXA RETANGULAR 4" X 2" MÉDIA (1,30 M DO PISO), PVC, INSTALADA EM PAREDE - FORNECIMENTO E INSTALAÇÃO. AF_03/2023	UN	2,00	15,97	19,55	39,10
3.9	90466	CHUMBAMENTO LINEAR EM ALVENARIA PARA RAMAIS/DISTRIBUIÇÃO DE INSTALAÇÕES HIDRÁULICAS COM DIÂMETROS MENORES OU IGUAIS A 40 MM. AF_09/2023	M	11,05	13,90	17,01	187,96
3.10	91926	CABO DE COBRE FLEXÍVEL ISOLADO, 2,5 MM², ANTI-CHAMA 450/750 V, PARA CIRCUITOS TERMINAIS - FORNECIMENTO E INSTALAÇÃO. AF_03/2023	M	39,45	3,95	4,84	190,94
3.11	91996	TOMADA MÉDIA DE EMBUTIR (1 MÓDULO), 2P+T 10 A, INCLUINDO SUPORTE E PLACA - FORNECIMENTO E INSTALAÇÃO. AF_03/2023	UN	5,00	34,39	42,10	210,50
3.12	89957	PONTO DE CONSUMO TERMINAL DE ÁGUA FRIA (SUBRAMAL) COM TUBULAÇÃO DE PVC, DN 25 MM, INSTALADO EM RAMAL DE ÁGUA, INCLUSIVE RASGO E CHUMBAMENTO EM ALVENARIA. AF_12/2014	UN	9,00	123,58	151,27	1.361,43
3.13	90443	RASGO LINEAR MANUAL EM ALVENARIA, PARA RAMAIS/ DISTRIBUIÇÃO DE INSTALAÇÕES HIDRÁULICAS, DIÂMETROS MENORES OU IGUAIS A 40 MM. AF_09/2023	M	4,00	6,76	8,27	33,08
3.14	89356	TUBO, PVC, SOLDÁVEL, DN 25MM, INSTALADO EM RAMAL OU SUB-RAMAL DE ÁGUA - FORNECIMENTO E INSTALAÇÃO. AF_06/2022	M	4,00	20,72	25,36	101,44

3.15	89366	JOELHO 90 GRAUS COM BUCHA DE LATÃO, PVC, SOLDÁVEL, DN 25MM, X 3/4 INSTALADO EM RAMAL OU SUB-RAMAL DE ÁGUA - FORNECIMENTO E INSTALAÇÃO. AF_06/2022	UN	5,00	15,03	18,40	92,00
3.16	90374	TÊ COM BUCHA DE LATÃO NA BOLSA CENTRAL, PVC, SOLDÁVEL, DN 25MM X 3/4 , INSTALADO EM RAMAL OU SUB-RAMAL DE ÁGUA - FORNECIMENTO E INSTALAÇÃO. AF_06/2022	UN	4,00	20,47	25,06	100,24
3.17	90466	CHUMBAMENTO LINEAR EM ALVENARIA PARA RAMAIS/DISTRIBUIÇÃO DE INSTALAÇÕES HIDRÁULICAS COM DIÂMETROS MENORES OU IGUAIS A 40 MM. AF_09/2023	M	4,00	13,90	17,01	68,04
3.18	90443	RASGO LINEAR MANUAL EM ALVENARIA, PARA RAMAIS/ DISTRIBUIÇÃO DE INSTALAÇÕES HIDRÁULICAS, DIÂMETROS MENORES OU IGUAIS A 40 MM. AF_09/2023	M	7,00	6,76	8,27	57,89
3.19	89711	TUBO PVC, SERIE NORMAL, ESGOTO PREDIAL, DN 40 MM, FORNECIDO E INSTALADO EM RAMAL DE DESCARGA OU RAMAL DE ESGOTO SANITÁRIO. AF_08/2022	M	6,50	18,78	22,99	149,44
3.20	89714	TUBO PVC, SERIE NORMAL, ESGOTO PREDIAL, DN 100 MM, FORNECIDO E INSTALADO EM RAMAL DE DESCARGA OU RAMAL DE ESGOTO SANITÁRIO. AF_08/2022	M	1,00	33,38	40,86	40,86
3.21	89724	JOELHO 90 GRAUS, PVC, SERIE NORMAL, ESGOTO PREDIAL, DN 40 MM, JUNTA SOLDÁVEL, FORNECIDO E INSTALADO EM RAMAL DE DESCARGA OU RAMAL DE ESGOTO SANITÁRIO. AF_08/2022	UN	2,00	9,09	11,13	22,26
3.22	104341	BUCHA DE REDUÇÃO LONGA, PVC, SÉRIE NORMAL, ESGOTO PREDIAL, DN 50 X 40 MM, JUNTA SOLDÁVEL E ELÁSTICA, FORNECIDO E INSTALADO EM RAMAL DE DESCARGA OU RAMAL DE ESGOTO SANITÁRIO. AF_08/2022	UN	1,00	10,26	12,56	12,56
3.23	104345	JUNÇÃO DE REDUÇÃO INVERTIDA, PVC, SÉRIE NORMAL, ESGOTO PREDIAL, DN 100 X 50 MM, JUNTA ELÁSTICA, FORNECIDO E INSTALADO EM RAMAL DE DESCARGA OU RAMAL DE ESGOTO SANITÁRIO. AF_08/2022	UN	1,00	40,86	50,02	50,02
3.24	90466	CHUMBAMENTO LINEAR EM ALVENARIA PARA RAMAIS/DISTRIBUIÇÃO DE INSTALAÇÕES HIDRÁULICAS COM DIÂMETROS MENORES OU IGUAIS A 40 MM. AF_09/2023	M	6,00	13,90	17,01	102,06
3.25	97644	REMOÇÃO DE PORTAS, DE FORMA MANUAL, SEM REAPROVEITAMENTO. AF_09/2023	M2	3,36	8,47	10,37	34,84
3.26	97645	REMOÇÃO DE JANELAS, DE FORMA MANUAL, SEM REAPROVEITAMENTO. AF_09/2023	M2	2,50	21,89	26,80	67,00
3.27	97665	REMOÇÃO DE LUMINÁRIAS, DE FORMA MANUAL, SEM REAPROVEITAMENTO. AF_09/2023	UN	6,00	1,60	1,96	11,76
3.28	97622	DEMOLIÇÃO DE ALVENARIA DE BLOCO FURADO, DE FORMA MANUAL, SEM REAPROVEITAMENTO. AF_09/2023	M3	0,67	50,34	61,62	41,29
3.29	COMP 1	DEMOLIÇÃO DE ALVENARIA DE ELEMENTOS VAZADOS (COBOGÓ), SEM REAPROVEITAMENTO (ADAPTADA DA 08038/ORSE)	M3	0,64	41,11	50,32	32,20
3.30	COMP 2	DEMOLIÇÃO DE DIVISÓRIAS EM CONCRETO ARMADO, DE FORMA MECANIZADA COM MARTELETE, SEM REAPROVEITAMENTO. AF_09/2023 (ADAPTADA DA 97627)	M3	1,47	164,96	201,93	296,84
3.31	103332	ALVENARIA DE VEDAÇÃO DE BLOCOS CERÂMICOS FURADOS NA HORIZONTAL DE 9X14X19 CM (ESPESSURA 9 CM) E ARGAMASSA DE ASSENTAMENTO COM PREPARO EM BETONEIRA. AF_12/2021	M2	0,10	108,57	132,90	13,29
3.32	87879	CHAPISCO APLICADO EM ALVENARIAS E ESTRUTURAS DE CONCRETO INTERNAS, COM COLHER DE PEDREIRO. ARGAMASSA TRAÇO 1:3 COM PREPARO EM BETONEIRA 400L. AF_10/2022	M2	2,75	4,41	5,40	14,85
3.33	87529	MASSA ÚNICA, PARA RECEBIMENTO DE PINTURA, EM ARGAMASSA TRAÇO 1:2:8, PREPARO MECÂNICO COM BETONEIRA 400L, APLICADA MANUALMENTE EM FACES INTERNAS DE PAREDES, ESPESSURA DE 20MM, COM EXECUÇÃO DE TALISCAS. AF_06/2014	M2	2,75	37,28	45,63	125,48
3.34	94569	JANELA DE ALUMÍNIO TIPO MAXIM-AR, COM VIDROS, BATENTE E FERRAGENS. EXCLUSIVE ALIZAR, ACABAMENTO E CONTRAMARCO. FORNECIMENTO E INSTALAÇÃO. AF_12/2019	M2	5,00	677,67	829,54	4.147,70

3.35	COMP 3	REVESTIMENTO CERÂMICO PARA PISO OU PAREDE, 50 X 50 CM, ANTIDERRAPANTE (PORCELANATO), ELIZABETH OU SIMILAR, APLICADO COM ARGAMASSA INDUSTRIALIZADA AC-III, REJUNTADO, EXCLUSIVE REGULARIZAÇÃO DE BASE OU EMBOÇO (ADAPTADA DA 08928/ORSE)	M2	85,14	73,59	90,08	7.669,41
3.36	COMP 4	REVESTIMENTO CERÂMICO PARA PISO OU PAREDE, 30 X 44 CM, BIANCOGRES, LINHA OVIEDO PURO, BRANCO, APLICADO COM ARGAMASSA INDUSTRIALIZADA AC-II, REJUNTADO, EXCLUSIVE REGULARIZAÇÃO DE BASE OU EMBOÇO (ADAPTADA DA 07137/ORSE E DA 04303/ORSE)	M2	117,56	71,03	86,95	10.221,84
3.37	96111	FORRO EM RÉGUAS DE PVC, FRISADO, PARA AMBIENTES RESIDENCIAIS, INCLUSIVE ESTRUTURA UNIDIRECIONAL DE FIXAÇÃO. AF_08/2023_PS	M2	85,14	60,71	74,32	6.327,60
3.38	COMP 5	LUMINÁRIA TUBULAR COM LÂMPADA LED DE 2 X 9/10 W / BIVOLT - REV 01 (ADAPTADA DA 12103/ORSE)	UN	10,00	100,27	122,74	1.227,40
3.39	102257	DIVISORIA SANITÁRIA, TIPO CABINE, EM PAINEL DE GRANILITE, ESP = 3CM, ASSENTADO COM ARGAMASSA COLANTE AC III-E, EXCLUSIVE FERRAGENS. AF_01/2021	M2	41,26	333,48	408,21	16.842,74
3.40	102258	TAPA VISTA DE MICTÓRIO EM PAINEL DE GRANILITE, ESP = 3CM, ASSENTADO COM ARGAMASSA COLANTE AC III-E. AF_01/2021	M2	2,58	353,95	433,27	1.117,84
3.41	COMP 6	PORTA EM MADEIRA COMPENSADA (CANELA), LISA, SEMI-ÔÇA, (0.90 X 1,80M), REVESTIDA C/FÓRMICA, INCLUSIVE FERRAGENS (LIVRE/OCUPADO) E PAR DE BARRAS DE APOIO, PARA USO EM DIVISÓRIAS GRANITO OU MÁRMORE (ADAPTADA DA 13034/ORSE)	UN	1,00	1.300,99	1.592,54	1.592,54
3.42	91341	PORTA EM ALUMÍNIO DE ABRIR TIPO VENEZIANA COM GUARNIÇÃO, FIXAÇÃO COM PARAFUSOS - FORNECIMENTO E INSTALAÇÃO. AF_12/2019	M2	18,72	609,50	746,09	13.966,80
3.43	COMP 7	PORTA EM AÇO DE ABRIR TIPO VENEZIANA COM GUARNIÇÃO EM MADEIRA, 90X210CM, FIXAÇÃO COM PARAFUSOS - FORNECIMENTO E INSTALAÇÃO. AF_12/2019 (ADAPTADA DA 94807)	UN	1,89	592,03	724,70	1.369,68
3.44	COMP 8	PORTA EM AÇO DE ABRIR TIPO VENEZIANA COM GUARNIÇÃO EM MADEIRA, 80X210CM, FIXAÇÃO COM PARAFUSOS - FORNECIMENTO E INSTALAÇÃO. AF_12/2019 (ADAPTADA DA 94807)	UN	1,68	591,13	723,60	1.215,65
3.45	86888	VASO SANITÁRIO SIFONADO COM CAIXA ACOPLADA LOUÇA BRANCA - FORNECIMENTO E INSTALAÇÃO. AF_01/2020	UN	6,00	456,34	558,61	3.351,66
3.46	100858	MICTÓRIO SIFONADO LOUÇA BRANCA PADRÃO MÉDIO FORNECIMENTO E INSTALAÇÃO. AF_01/2020	UN	8,00	749,73	917,74	7.341,92
3.47	COMP 9	LAVATÓRIO COM BANCADA EM GRANITO CINZA ANDORINHA, E = 2CM, DIM 2.50X0.55, COM 03 CUBAS DE EMBUTIR DE LOUÇA, SIFÃO AJUSTÁVEL METALIZADO, VÁLVULA CROMADA, TORNEIRA CROMADA, INCLUSIVE RODOPIA 10 CM, ASSENTADA (ADAPTADA DA 12278/ORSE)	UN	1,00	3.259,25	3.989,65	3.989,65
3.48	COMP 10	LAVATÓRIO COM BANCADA EM GRANITO CINZA ANDORINHA, E = 2CM, DIM 3.00X0.55, COM 04 CUBAS DE EMBUTIR DE LOUÇA, SIFÃO AJUSTÁVEL METALIZADO, VÁLVULA CROMADA, TORNEIRA DECA CROMADA (PADRÃO POPULAR REF : 1193) OU SIMILAR, INCLUSIVE RODOPIA 10 CM, ASSENTADA (ADAPTADA DA 12285/ORSE)	UN	2,00	4.055,44	4.964,26	9.928,52
3.49	COMP 11	LAVATÓRIO LOUÇA (DECA-LINHA VOGUE PLUS CONFORTO, REF L-510 OU SIMILAR) COM COLUNA SUSPensa, (DECA, LINHA VOGUE PLUS CONFORTO, REF. C-510 OU SIMILAR), C/ SIFÃO CROMADO, VÁLVULA CROMADA, ENGATE PLÁSTICO, INCLUSO TORNEIRA (ADAPTADA DA 07759/ORSE)	UN	1,00	747,68	915,24	915,24
3.50	COMP 12	CHUVEIRO SIMPLES DE PLÁSTICO (HERC REF 1980 OU SIMILAR), C/ REGISTRO DE PRESSÃO DE PVC (ADAPTADA DA 02022/ORSE - 12/2021)	UN	8,00	68,86	84,29	674,32
3.51	95626	APLICAÇÃO MANUAL DE TINTA LÁTEX ACRÍLICA EM PAREDE EXTERNAS DE CASAS, DUAS DEMÃOS. AF_11/2016	M2	65,94	15,50	18,97	1.250,88

3.52	COMP 13	PINTURA DE ACABAMENTO COM APLICAÇÃO DE 01 DEMÃO DE TINTA PVA LATEX PARA INTERIORES/EXTERIORES - CORES ESPECIAIS MISTURADAS EM MÁQUINA, TONS FORTES (LARANJA, VERMELHO, MOSTARDA, VERDE LIMÃO, ETC) (ADAPTADA DA 03857/ORSE)	M2	31,03	10,92	13,37	414,87
3.53	88489	PINTURA LÁTEX ACRÍLICA PREMIUM, APLICAÇÃO MANUAL EM PAREDES, DUAS DEMÃOS. AF_04/2023	M2	52,71	11,02	13,49	711,06
3.54	100717	LIXAMENTO MANUAL EM SUPERFÍCIES METÁLICAS EM OBRA. AF_01/2020	M2	3,36	8,53	10,44	35,08
3.55	100721	PINTURA COM TINTA ALQUÍDICA DE FUNDO (TIPO ZARCÃO) PULVERIZADA SOBRE SUPERFÍCIES METÁLICAS (EXCETO PERFIL) EXECUTADO EM OBRA (POR DEMÃO). AF_01/2020_PE	M2	10,50	23,25	28,46	298,83
3.56	100753	PINTURA COM TINTA ACRÍLICA DE ACABAMENTO PULVERIZADA SOBRE SUPERFÍCIES METÁLICAS (EXCETO PERFIL) EXECUTADO EM OBRA (02 DEMÃOS). AF_01/2020_PE	M2	10,50	19,84	24,29	255,05
3.57	100869	BARRA DE APOIO RETA, EM AÇO INOX POLIDO, COMPRIMENTO 90 CM, FIXADA NA PAREDE - FORNECIMENTO E INSTALAÇÃO. AF_01/2020	UN	2,00	366,57	448,72	897,44
3.58	COMP 14	BARRA DE APOIO, PARA LAVATÓRIO, FIXA, CONSTITUÍDA DE BARRA LATERAL EM "U", EM AÇO INOX, D=1 1/4", JACKWAL OU SIMILAR (ADAPTADA DA 13116/ORSE)	UN	1,00	208,71	255,48	255,48
3.59	COMP 15	ESPELHO CRISTAL, ESPESSURA 4MM, COM PARAFUSOS DE FIXAÇÃO, SEM MOLDURA (ADAPTADA DA C4835)	M2	3,08	527,66	645,91	1.989,40

4	REFORMA DOS BANHEIROS						42.375,44
4.1	97663	REMOÇÃO DE LOUÇAS, DE FORMA MANUAL, SEM REAPROVEITAMENTO. AF_09/2023	UN	4,00	11,19	13,70	54,80
4.2	97634	DEMOLIÇÃO DE REVESTIMENTO CERÂMICO, DE FORMA MECANIZADA COM MARTELETE, SEM REAPROVEITAMENTO. AF_09/2023	M2	72,16	6,15	7,53	543,36
4.3	92023	INTERRUPTOR SIMPLES (1 MÓDULO) COM 1 TOMADA DE EMBUTIR 2P+T 10 A, INCLUINDO SUPORTE E PLACA - FORNECIMENTO E INSTALAÇÃO. AF_03/2023	UN	2,00	50,11	61,34	122,68
4.4	91996	TOMADA MÉDIA DE EMBUTIR (1 MÓDULO), 2P+T 10 A, INCLUINDO SUPORTE E PLACA - FORNECIMENTO E INSTALAÇÃO. AF_03/2023	UN	2,00	34,39	42,10	84,20
4.5	90443	RASGO LINEAR MANUAL EM ALVENARIA, PARA RAMAIS/DISTRIBUIÇÃO DE INSTALAÇÕES HIDRÁULICAS, DIÂMETROS MENORES OU IGUAIS A 40 MM. AF_09/2023	M	10,44	6,76	8,27	86,34
4.6	89356	TUBO, PVC, SOLDÁVEL, DN 25MM, INSTALADO EM RAMAL OU SUB-RAMAL DE ÁGUA - FORNECIMENTO E INSTALAÇÃO. AF_06/2022	M	11,30	20,72	25,36	286,57
4.7	89362	JOELHO 90 GRAUS, PVC, SOLDÁVEL, DN 25MM, INSTALADO EM RAMAL OU SUB-RAMAL DE ÁGUA - FORNECIMENTO E INSTALAÇÃO. AF_06/2022	UN	8,00	8,30	10,16	81,28
4.8	89395	TE, PVC, SOLDÁVEL, DN 25MM, INSTALADO EM RAMAL OU SUB-RAMAL DE ÁGUA - FORNECIMENTO E INSTALAÇÃO. AF_06/2022	UN	1,00	11,49	14,06	14,06
4.9	89366	JOELHO 90 GRAUS COM BUCHA DE LATÃO, PVC, SOLDÁVEL, DN 25MM, X 3/4 INSTALADO EM RAMAL OU SUB-RAMAL DE ÁGUA - FORNECIMENTO E INSTALAÇÃO. AF_06/2022	UN	6,00	15,03	18,40	110,40
4.10	90374	TÊ COM BUCHA DE LATÃO NA BOLSA CENTRAL, PVC, SOLDÁVEL, DN 25MM X 3/4, INSTALADO EM RAMAL OU SUB-RAMAL DE ÁGUA - FORNECIMENTO E INSTALAÇÃO. AF_06/2022	UN	2,00	20,47	25,06	50,12
4.11	90466	CHUMBAMENTO LINEAR EM ALVENARIA PARA RAMAIS/DISTRIBUIÇÃO DE INSTALAÇÕES HIDRÁULICAS COM DIÂMETROS MENORES OU IGUAIS A 40 MM. AF_09/2023	M	11,30	13,90	17,01	192,21
4.12	90443	RASGO LINEAR MANUAL EM ALVENARIA, PARA RAMAIS/DISTRIBUIÇÃO DE INSTALAÇÕES HIDRÁULICAS, DIÂMETROS MENORES OU IGUAIS A 40 MM. AF_09/2023	M	7,84	6,76	8,27	64,84
4.13	89711	TUBO PVC, SERIE NORMAL, ESGOTO PREDIAL, DN 40 MM, FORNECIDO E INSTALADO EM RAMAL DE DESCARGA OU RAMAL DE ESGOTO SANITÁRIO. AF_08/2022	M	9,70	18,78	22,99	223,00

4.14	89714	TUBO PVC, SERIE NORMAL, ESGOTO PREDIAL, DN 100 MM, FORNECIDO E INSTALADO EM RAMAL DE DESCARGA OU RAMAL DE ESGOTO SANITÁRIO. AF_08/2022	M	1,00	33,38	40,86	40,86
4.15	89744	JOELHO 90 GRAUS, PVC, SERIE NORMAL, ESGOTO PREDIAL, DN 100 MM, JUNTA ELÁSTICA, FORNECIDO E INSTALADO EM RAMAL DE DESCARGA OU RAMAL DE ESGOTO SANITÁRIO. AF_08/2022	UN	2,00	26,47	32,40	64,80
4.16	89746	JOELHO 45 GRAUS, PVC, SERIE NORMAL, ESGOTO PREDIAL, DN 100 MM, JUNTA ELÁSTICA, FORNECIDO E INSTALADO EM RAMAL DE DESCARGA OU RAMAL DE ESGOTO SANITÁRIO. AF_08/2022	UN	1,00	27,23	33,33	33,33
4.17	89724	JOELHO 90 GRAUS, PVC, SERIE NORMAL, ESGOTO PREDIAL, DN 40 MM, JUNTA SOLDÁVEL, FORNECIDO E INSTALADO EM RAMAL DE DESCARGA OU RAMAL DE ESGOTO SANITÁRIO. AF_08/2022	UN	18,00	9,09	11,13	200,34
4.18	104341	BUCHA DE REDUÇÃO LONGA, PVC, SÉRIE NORMAL, ESGOTO PREDIAL, DN 50 X 40 MM, JUNTA SOLDÁVEL E ELÁSTICA, FORNECIDO E INSTALADO EM RAMAL DE DESCARGA OU RAMAL DE ESGOTO SANITÁRIO. AF_08/2022	UN	2,00	10,26	12,56	25,12
4.19	104345	JUNÇÃO DE REDUÇÃO INVERTIDA, PVC, SÉRIE NORMAL, ESGOTO PREDIAL, DN 100 X 50 MM, JUNTA ELÁSTICA, FORNECIDO E INSTALADO EM RAMAL DE DESCARGA OU RAMAL DE ESGOTO SANITÁRIO. AF_08/2022	UN	1,00	40,86	50,02	50,02
4.20	90466	CHUMBAMENTO LINEAR EM ALVENARIA PARA RAMAIS/DISTRIBUIÇÃO DE INSTALAÇÕES HIDRÁULICAS COM DIÂMETROS MENORES OU IGUAIS A 40 MM. AF_09/2023	M	8,70	13,90	17,01	147,99
4.21	97644	REMOÇÃO DE PORTAS, DE FORMA MANUAL, SEM REAPROVEITAMENTO. AF_09/2023	M2	3,36	8,47	10,37	34,84
4.22	97645	REMOÇÃO DE JANELAS, DE FORMA MANUAL, SEM REAPROVEITAMENTO. AF_09/2023	M2	1,50	21,89	26,80	40,20
4.23	97665	REMOÇÃO DE LUMINÁRIAS, DE FORMA MANUAL, SEM REAPROVEITAMENTO. AF_09/2023	UN	2,00	1,60	1,96	3,92
4.24	97622	DEMOLIÇÃO DE ALVENARIA DE BLOCO FURADO, DE FORMA MANUAL, SEM REAPROVEITAMENTO. AF_09/2023	M3	2,58	50,34	61,62	158,98
4.25	COMP 2	DEMOLIÇÃO DE DIVISÓRIAS EM CONCRETO ARMADO, DE FORMA MECANIZADA COM MARTELETE, SEM REAPROVEITAMENTO. AF_09/2023 (ADAPTADA DA 97627)	M3	0,66	164,96	201,93	133,27
4.26	103332	ALVENARIA DE VEDAÇÃO DE BLOCOS CERÂMICOS FURADOS NA HORIZONTAL DE 9X14X19 CM (ESPESSURA 9 CM) E ARGAMASSA DE ASSENTAMENTO COM PREPARO EM BETONEIRA. AF_12/2021	M2	1,24	108,57	132,90	164,80
4.27	87879	CHAPISCO APLICADO EM ALVENARIAS E ESTRUTURAS DE CONCRETO INTERNAS, COM COLHER DE PEDREIRO. ARGAMASSA TRAÇO 1:3 COM PREPARO EM BETONEIRA 400L. AF_10/2022	M2	3,50	4,41	5,40	18,90
4.28	87529	MASSA ÚNICA, PARA RECEBIMENTO DE PINTURA, EM ARGAMASSA TRAÇO 1:2:8, PREPARO MECÂNICO COM BETONEIRA 400L, APLICADA MANUALMENTE EM FACES INTERNAS DE PAREDES, ESPESSURA DE 20MM, COM EXECUÇÃO DE TALISCAS. AF_06/2014	M2	3,50	37,28	45,63	159,71
4.29	94569	JANELA DE ALUMÍNIO TIPO MAXIM-AR, COM VIDROS, BATENTE E FERRAGENS. EXCLUSIVE ALIZAR, ACABAMENTO E CONTRAMARCO. FORNECIMENTO E INSTALAÇÃO. AF_12/2019	M2	2,00	677,67	829,54	1.659,08
4.30	COMP 3	REVESTIMENTO CERÂMICO PARA PISO OU PAREDE, 50 X 50 CM, ANTIDERRAPANTE (PORCELANATO), ELIZABETH OU SIMILAR, APLICADO COM ARGAMASSA INDUSTRIALIZADA AC-III, REJUNTADO, EXCLUSIVE REGULARIZAÇÃO DE BASE OU EMBOÇO (ADAPTADA DA 08928/ORSE)	M2	25,44	73,59	90,08	2.291,64
4.31	COMP 4	REVESTIMENTO CERÂMICO PARA PISO OU PAREDE, 30 X 44 CM, BIANCOGRES, LINHA OVIEDO PURO, BRANCO, APLICADO COM ARGAMASSA INDUSTRIALIZADA AC-II, REJUNTADO, EXCLUSIVE REGULARIZAÇÃO DE BASE OU EMBOÇO (ADAPTADA DA 07137/ORSE E DA 04303/ORSE)	M2	49,44	71,03	86,95	4.298,81

4.32	96111	FORRO EM RÉGUAS DE PVC, FRISADO, PARA AMBIENTES RESIDENCIAIS, INCLUSIVE ESTRUTURA UNIDIRECIONAL DE FIXAÇÃO. AF_08/2023_PS	M2	25,44	60,71	74,32	1.890,70
4.33	COMP 5	LUMINÁRIA TUBULAR COM LÂMPADA LED DE 2 X 9/10 W / BIVOLT - REV 01 (ADAPTADA DA 12103/ORSE)	UN	2,00	100,27	122,74	245,48
4.34	102257	DIVISORIA SANITÁRIA, TIPO CABINE, EM PAINEL DE GRANILITE, ESP = 3CM, ASSENTADO COM ARGAMASSA COLANTE AC III-E, EXCLUSIVE FERRAGENS. AF_01/2021	M2	13,16	333,48	408,21	5.372,04
4.35	102258	TAPA VISTA DE MICTÓRIO EM PAINEL DE GRANILITE, ESP = 3CM, ASSENTADO COM ARGAMASSA COLANTE AC III-E . AF_01/2021	M2	0,86	353,95	433,27	372,61
4.36	COMP 16	PORTA EM MADEIRA COMPENSADA (CANELA), LISA, SEMI-ÔÇA, (0.70 X 1,80M), REVESTIDA C/FÓRMICA, INCLUSIVE FERRAGENS (LIVRE/OCUPADO), PARA USO EM DIVISÓRIAS GRANITO OU MÁRMORE (ADAPTADA DA 13034/ORSE)	UN	2,00	850,68	1.041,32	2.082,64
4.37	91341	PORTA EM ALUMÍNIO DE ABRIR TIPO VENEZIANA COM GUARNIÇÃO, FIXAÇÃO COM PARAFUSOS - FORNECIMENTO E INSTALAÇÃO. AF_12/2019	M2	3,24	609,50	746,09	2.417,33
4.38	100870	BARRA DE APOIO RETA, EM ALUMINIO, COMPRIMENTO 60 CM, FIXADA NA PAREDE - FORNECIMENTO E INSTALAÇÃO. AF_01/2020	UN	4,00	309,42	378,76	1.515,04
4.39	COMP 7	PORTA EM AÇO DE ABRIR TIPO VENEZIANA COM GUARNIÇÃO EM MADEIRA, 90X210CM, FIXAÇÃO COM PARAFUSOS - FORNECIMENTO E INSTALAÇÃO. AF_12/2019 (ADAPTADA DA 94807)	UN	2,00	592,03	724,70	1.449,40
4.40	86888	VASO SANITÁRIO SIFONADO COM CAIXA ACOPLADA LOUÇA BRANCA - FORNECIMENTO E INSTALAÇÃO. AF_01/2020	UN	4,00	456,34	558,61	2.234,44
4.41	100858	MICTÓRIO SIFONADO LOUÇA BRANCA PADRÃO MÉDIO FORNECIMENTO E INSTALAÇÃO. AF_01/2020	UN	2,00	749,73	917,74	1.835,48
4.42	COMP 17	LAVATÓRIO COM BANCADA EM GRANITO CINZA ANDORINHA, E = 2CM, DIM 1.30X0.55, COM 02 CUBAS DE EMBUTIR DE LOUÇA, SIFÃO AJUSTÁVEL METALIZADO, VÁLVULA CROMADA, TORNEIRA CROMADA, INCLUSIVE RODOPIA 10 CM, ASSENTADA (ADAPTADA DA 12982/ORSE)	UN	1,00	1.978,45	2.421,82	2.421,82
4.43	COMP 18	LAVATÓRIO COM BANCADA EM GRANITO CINZA ANDORINHA, E = 2CM, TRAPEZOIDAL DIM 1.72X1.81X0.55, COM 02 CUBAS DE EMBUTIR DE LOUÇA, SIFÃO AJUSTÁVEL METALIZADO, VÁLVULA CROMADA, TORNEIRA CROMADA, INCLUSIVE RODOPIA 10 CM, ASSENTADA (ADAPTADA DA 12982/ORSE)	UN	1,00	2.201,24	2.694,54	2.694,54
4.44	COMP 11	LAVATÓRIO LOUÇA (DECA-LINHA VOGUE PLUS CONFORTO, REF L-510 OU SIMILAR) COM COLUNA SUSPensa, (DECA, LINHA VOGUE PLUS CONFORTO, REF. C-510 OU SIMILAR), C/ SIFÃO CROMADO, VÁLVULA CROMADA, ENGATE PLÁSTICO, INCLUSO TORNEIRA (ADAPTADA DA 07759/ORSE)	UN	2,00	747,68	915,24	1.830,48
4.45	95626	APLICAÇÃO MANUAL DE TINTA LÁTEX ACRÍLICA EM PAREDE EXTERNAS DE CASAS, DUAS DEMÃOS. AF_11/2016	M2	32,09	15,50	18,97	608,75
4.46	COMP 13	PINTURA DE ACABAMENTO COM APLICAÇÃO DE 01 DEMÃO DE TINTA PVA LATEX PARA INTERIORES/EXTERIORES - CORES ESPECIAIS MISTURADAS EM MÁQUINA, TONS FORTES (LARANJA, VERMELHO, MOSTARDA, VERDE LIMÃO, ETC) (ADAPTADA DA 03857/ORSE)	M2	14,70	10,92	13,37	196,54
4.47	88489	PINTURA LÁTEX ACRÍLICA PREMIUM, APLICAÇÃO MANUAL EM PAREDES, DUAS DEMÃOS. AF_04/2023	M2	23,26	11,02	13,49	313,78
4.48	100717	LIXAMENTO MANUAL EM SUPERFÍCIES METÁLICAS EM OBRA. AF_01/2020	M2	6,72	8,53	10,44	70,16
4.49	100721	PINTURA COM TINTA ALQUÍDICA DE FUNDO (TIPO ZARCÃO) PULVERIZADA SOBRE SUPERFÍCIES METÁLICAS (EXCETO PERFIL) EXECUTADO EM OBRA (POR DEMÃO). AF_01/2020_PE	M2	6,72	23,25	28,46	191,25
4.50	100753	PINTURA COM TINTA ACRÍLICA DE ACABAMENTO PULVERIZADA SOBRE SUPERFÍCIES METÁLICAS (EXCETO PERFIL) EXECUTADO EM OBRA (02 DEMÃOS). AF_01/2020_PE	M2	6,72	19,84	24,29	163,23

4.51	100869	BARRA DE APOIO RETA, EM AÇO INOX POLIDO, COMPRIMENTO 90 CM, FIXADA NA PAREDE - FORNECIMENTO E INSTALAÇÃO. AF_01/2020	UN	4,00	366,57	448,72	1.794,88
4.52	COMP 14	BARRA DE APOIO, PARA LAVATÓRIO, FIXA, CONSTITUÍDA DE BARRA LATERAL EM "U", EM AÇO INOX, D=1 1/4", JACKWAL OU SIMILAR (ADAPTADA DA 13116/ORSE)	UN	2,00	208,71	255,48	510,96
4.53	COMP 15	ESPELHO CRISTAL, ESPESURA 4MM, COM PARAFUSOS DE FIXAÇÃO, SEM MOLDURA (ADAPTADA DA C4835)	M2	1,12	527,66	645,91	723,42

5	CONSTRUÇÃO DE MURO LATERAL (FACHADA OESTE)						48.930,23
5.1	90091	ESCAVAÇÃO MECANIZADA DE VALA COM PROF. ATÉ 1,5 M (MÉDIA MONTANTE E JUSANTE/UMA COMPOSIÇÃO POR TRECHO), ESCAVADEIRA (0,8 M3), LARG. DE 1,5 M A 2,5 M, EM SOLO DE 1ª CATEGORIA, LOCAIS COM BAIXO NÍVEL DE INTERFERÊNCIA. AF_02/2021	M3	2,56	5,91	7,23	18,51
5.2	103800	PEDRA ARGAMASSADA COM CIMENTO E AREIA 1:3, 40% DE ARGAMASSA EM VOLUME - AREIA E PEDRA DE MÃO COMERCIAIS - FORNECIMENTO E ASSENTAMENTO. AF_08/2022	M3	2,56	644,27	788,65	2.018,94
5.3	103356	ALVENARIA DE VEDAÇÃO DE BLOCOS CERÂMICOS FURADOS NA HORIZONTAL DE 9X19X29 CM (ESPESURA 9 CM) E ARGAMASSA DE ASSENTAMENTO COM PREPARO EM BETONEIRA. AF_12/2021	M2	362,10	51,93	63,57	23.018,70
5.4	93204	CINTA DE AMARRAÇÃO DE ALVENARIA MOLDADA IN LOCO EM CONCRETO. AF_03/2016	M	361,40	53,97	66,06	23.874,08

6	PLANTIO DE GRAMA E DEMARCAÇÃO DE CAMPO						153.713,18
6.1	COMP 19	APLICAÇÃO DE ADUBO EM SOLO. AF_05/2018 (ADAPTADA DA 98520)	M2	5.984,44	3,45	4,22	25.254,34
6.2	COMP 20	FORNECIMENTO E PLANTIO DE GRAMA TIPO BERMUDAS TYFWAI PARA ESTÁDIOS DE FUTEBOL (ADAPTADA DA 13328/ORSE)	M2	5.984,44	17,08	20,91	125.134,64
6.3	COMP 21	DEMARCAÇÃO DE CAMPO DE FUTEBOL COM UTILIZAÇÃO DE CAL (ADAPTADA DA 02459/ORSE)	M	654,37	4,15	5,08	3.324,20

7	CONSTRUÇÃO DO ALAMBRADO, EQUIPAMENTOS E PINTURA DAS TRAVES						58.636,69
7.1	98522	ALAMBRADO EM MOURÕES DE CONCRETO, COM TELA DE ARAME GALVANIZADO (INCLUSIVE MURETA EM CONCRETO). AF_05/2018	M	313,40	139,21	170,41	53.406,49
7.2	COMP 22	PORTÃO EM TUBO DE FERRO GALVANIZADO DE 2", DE ABRIR, TELA MALHA REVESTIDA 76 X 76MM, N.º 12, INCLUSIVE DOBRADIÇAS E TRANCAS/FERROLHO - REV 01_01/2022 (ADAPTADA DA 12953/ORSE)	M2	6,30	558,67	683,87	4.308,38
7.3	100717	LIXAMENTO MANUAL EM SUPERFÍCIES METÁLICAS EM OBRA. AF_01/2020	M2	7,87	8,53	10,44	82,16
7.4	100721	PINTURA COM TINTA ALQUÍDICA DE FUNDO (TIPO ZARCÃO) PULVERIZADA SOBRE SUPERFÍCIES METÁLICAS (EXCETO PERFIL) EXECUTADO EM OBRA (POR DEMÃO). AF_01/2020_PE	M2	7,87	23,25	28,46	223,98
7.5	100753	PINTURA COM TINTA ACRÍLICA DE ACABAMENTO PULVERIZADA SOBRE SUPERFÍCIES METÁLICAS (EXCETO PERFIL) EXECUTADO EM OBRA (02 DEMÃOS). AF_01/2020_PE	M2	7,87	19,84	24,29	191,16
7.6	02426/ORSE	REDE OFICIAL P/FUTEBOL CAMPO, NYLON, FIO 3MM, MALHA 16, DIM:7,5X2,5M	PAR	1,00	346,80	424,52	424,52

8	ILUMINAÇÃO DO CAMPO						87.921,00
8.1	101946	QUADRO DE MEDIÇÃO GERAL DE ENERGIA PARA 1 MEDIDOR DE SOBREPOR - FORNECIMENTO E INSTALAÇÃO. AF_10/2020	UN	1,00	153,89	188,38	188,38
8.2	101878	QUADRO DE DISTRIBUIÇÃO DE ENERGIA EM CHAPA DE AÇO GALVANIZADO, DE SOBREPOR, COM BARRAMENTO TRIFÁSICO, PARA 18 DISJUNTORES DIN 100A - FORNECIMENTO E INSTALAÇÃO. AF_10/2020	UN	2,00	597,65	731,58	1.463,16
8.3	98111	CAIXA DE INSPEÇÃO PARA ATERRAMENTO, CIRCULAR, EM POLETILENO, DIÂMETRO INTERNO = 0,3 M. AF_12/2020	UN	3,00	34,76	42,55	127,65
8.4	96986	HASTE DE ATERRAMENTO, DIÂMETRO 3/4", COM 3 METROS - FORNECIMENTO E INSTALAÇÃO. AF_08/2023	UN	6,00	124,22	152,06	912,36

8.5	91930	CABO DE COBRE FLEXÍVEL ISOLADO, 6 MM², ANTI-CHAMA 450/750 V, PARA CIRCUITOS TERMINAIS - FORNECIMENTO E INSTALAÇÃO. AF_03/2023	M	122,90	8,56	10,48	1.287,99
8.6	91932	CABO DE COBRE FLEXÍVEL ISOLADO, 10 MM², ANTI-CHAMA 450/750 V, PARA CIRCUITOS TERMINAIS - FORNECIMENTO E INSTALAÇÃO. AF_03/2023	M	639,90	15,36	18,80	12.030,12
8.7	91934	CABO DE COBRE FLEXÍVEL ISOLADO, 16 MM², ANTI-CHAMA 450/750 V, PARA CIRCUITOS TERMINAIS - FORNECIMENTO E INSTALAÇÃO. AF_03/2023	M	625,90	22,19	27,16	16.999,44
8.8	91926	CABO DE COBRE FLEXÍVEL ISOLADO, 2,5 MM², ANTI-CHAMA 450/750 V, PARA CIRCUITOS TERMINAIS - FORNECIMENTO E INSTALAÇÃO. AF_03/2023	M	776,10	3,95	4,84	3.756,32
8.9	92984	CABO DE COBRE FLEXÍVEL ISOLADO, 25 MM², ANTI-CHAMA 0,6/1,0 KV, PARA REDE ENTERRADA DE DISTRIBUIÇÃO DE ENERGIA ELÉTRICA - FORNECIMENTO E INSTALAÇÃO. AF_12/2021	M	95,70	25,71	31,47	3.011,68
8.10	97881	CAIXA ENTERRADA ELÉTRICA RETANGULAR, EM CONCRETO PRÉ-MOLDADO, FUNDO COM BRITA, DIMENSÕES INTERNAS: 0,3X0,3X0,3 M. AF_12/2020	UN	25,00	138,22	169,20	4.230,00
8.11	93655	DISJUNTOR MONOPOLAR TIPO DIN, CORRENTE NOMINAL DE 20A - FORNECIMENTO E INSTALAÇÃO. AF_10/2020	UN	6,00	14,47	17,71	106,26
8.12	93653	DISJUNTOR MONOPOLAR TIPO DIN, CORRENTE NOMINAL DE 10A - FORNECIMENTO E INSTALAÇÃO. AF_10/2020	UN	1,00	12,70	15,55	15,55
8.13	COMP 23	DISJUNTOR TETRAPOLAR DR 125 A, TIPO AC, CORRENTE NOMINAL RESIDUAL 30MA, REF.: SIEMENS 5SM3-3450 OU SIMILAR (ADAPTADA DA 09969/ORSE)	UN	1,00	1.464,32	1.792,47	1.792,47
8.14	COMP 24	DISJUNTOR TERMOMAGNETICO PARA TRILHO DIN (IEC), MONOPOLAR, 63 A (ADAPTADA DA COMPOSIÇÃO 09969/ORSE)	UN	2,00	43,96	53,81	107,62
8.15	COMP 25	DISPOSITIVO DE PROTEÇÃO CONTRA SURTO DE TENSÃO DPS 60KA - 275V (ADAPTADA DA 09041/ORSE)	UN	2,00	88,25	108,03	216,06
8.16	COMP 26	ABRACADEIRA EM FERRO GALVANIZADO DN 150MM (ADAPTADA DA 09276/ORSE)	UN	2,00	59,90	73,32	146,64
8.17	101548	ISOLADOR, TIPO ROLDANA, PARA BAIXA TENSÃO - FORNECIMENTO E INSTALAÇÃO. AF_07/2020	UN	5,00	4,04	4,95	24,75
8.18	COMP 27	CABECOTE PARA ENTRADA DE LINHA DE ALIMENTACAO PARA ELETRODUTO, EM LIGA DE ALUMINIO COM ACABAMENTO ANTI CORROSIVO, COM FIXACAO POR ENCAIXE LISO DE 360 GRAUS, DE 1", FORNECIMENTO E INSTALAÇÃO	UN	1,00	8,85	10,83	10,83
8.19	91854	ELETRODUTO FLEXÍVEL CORRUGADO, PVC, DN 25 MM (3/4"), PARA CIRCUITOS TERMINAIS, INSTALADO EM PAREDE - FORNECIMENTO E INSTALAÇÃO. AF_03/2023	M	34,00	8,64	10,58	359,72
8.20	91856	ELETRODUTO FLEXÍVEL CORRUGADO, PVC, DN 32 MM (1"), PARA CIRCUITOS TERMINAIS, INSTALADO EM PAREDE - FORNECIMENTO E INSTALAÇÃO. AF_03/2023	M	15,20	11,21	13,72	208,54
8.21	97667	ELETRODUTO FLEXÍVEL CORRUGADO, PEAD, DN 50 (1 1/2"), PARA REDE ENTERRADA DE DISTRIBUIÇÃO DE ENERGIA ELÉTRICA - FORNECIMENTO E INSTALAÇÃO. AF_12/2021	M	402,80	12,03	14,73	5.933,24
8.22	97668	ELETRODUTO FLEXÍVEL CORRUGADO, PEAD, DN 63 (2"), PARA REDE ENTERRADA DE DISTRIBUIÇÃO DE ENERGIA ELÉTRICA - FORNECIMENTO E INSTALAÇÃO. AF_12/2021	M	12,70	17,20	21,05	267,34
8.23	COMP 28	POSTE RETO TELECÔNICO DE ENGASTAR, GALVANIZADO, REF. PT - 100/200P, H= 9 METROS, DA METAL LIGHT OU SIMILAR, COM 04 REFLETORES MICROLED (ADAPTADA DA 08926/ORSE)	UN	6,00	4.727,95	5.787,48	34.724,88
9	CONSTRUÇÃO DA ARQUIBANCADA						80.076,69
9.1	90091	ESCAVAÇÃO MECANIZADA DE VALA COM PROF. ATÉ 1,5 M (MÉDIA MONTANTE E JUSANTE/UMA COMPOSICAO POR TRECHO), ESCAVADEIRA (0,8 M3), LARG. DE 1,5 M A 2,5 M, EM SOLO DE 1A CATEGORIA, LOCAIS COM BAIXO NÍVEL DE INTERFERÊNCIA. AF_02/2021	M3	30,16	5,91	7,23	218,06

9.2	103800	PEDRA ARGAMASSADA COM CIMENTO E AREIA 1:3, 40% DE ARGAMASSA EM VOLUME - AREIA E PEDRA DE MÃO COMERCIAIS - FORNECIMENTO E ASSENTAMENTO. AF_08/2022	M3	30,16	644,27	788,65	23.785,68
9.3	93204	CINTA DE AMARRAÇÃO DE ALVENARIA MOLDADA IN LOCO EM CONCRETO. AF_03/2016	M	167,50	53,97	66,06	11.065,05
9.4	101159	ALVENARIA DE VEDAÇÃO DE BLOCOS CERÂMICOS MACIÇOS DE 5X10X20CM (ESPESSURA 10CM) E ARGAMASSA DE ASSENTAMENTO COM PREPARO EM BETONEIRA. AF_05/2020	M2	131,46	129,33	158,31	20.811,43
9.5	COMP 29	REATERRO MANUAL DE VALAS. AF_08/2023 (ADAPTADA DA 93382)	M3	37,62	14,96	18,31	688,82
9.6	COMP 30	ATERRO MANUAL DE VALAS COM SOLO ARGILLO-ARENOSO. AF_08/2023 (ADAPTADA DA 94319)	M3	17,90	68,04	83,29	1.490,89
9.7	COMP 31	COMPACTAÇÃO MANUAL DE VALAS, COM COMPACTADOR DE SOLOS DE PERCUSSÃO. AF_08/2023 (ADAPTADA DA 93382)	M3	55,52	21,24	26,00	1.443,52
9.8	COMP 32	CONTRAPISO EM ARGAMASSA TRAÇO 1:4 (CIMENTO E AREIA), PREPARO MECÂNICO COM BETONEIRA 400 L, APLICADO EM ÁREAS SECAS SOBRE LAJE, NÃO ADERIDO, ACABAMENTO NÃO REFORÇADO, ESPESSURA 8CM. AF_07/2021 (ADAPTADA DA 87690)	M2	108,10	83,25	101,91	11.016,47
9.9	87529	MASSA ÚNICA, PARA RECEBIMENTO DE PINTURA, EM ARGAMASSA TRAÇO 1:2:8, PREPARO MECÂNICO COM BETONEIRA 400L, APLICADA MANUALMENTE EM FACES INTERNAS DE PAREDES, ESPESSURA DE 20MM, COM EXECUÇÃO DE TALISCAS. AF_06/2014	M2	70,57	37,28	45,63	3.220,11
9.10	95626	APLICAÇÃO MANUAL DE TINTA LÁTEX ACRÍLICA EM PAREDE EXTERNAS DE CASAS, DUAS DEMÃOS. AF_11/2016	M2	70,57	15,50	18,97	1.338,71
9.11	102492	PINTURA DE PISO COM TINTA ACRÍLICA, APLICAÇÃO MANUAL, 3 DEMÃOS, INCLUSO FUNDO PREPARADOR. AF_05/2021	M2	4,19	22,86	27,98	117,24
9.12	102513	PINTURA DE SÍMBOLOS E TEXTOS COM TINTA ACRÍLICA, DEMARCAÇÃO COM FITA ADESIVA E APLICAÇÃO COM ROLO. AF_05/2021	M2	2,16	41,52	50,82	109,77
9.13	99839	GUARDA-CORPO DE AÇO GALVANIZADO DE 1,10M DE ALTURA, MONTANTES TUBULARES DE 1.1/2 ESPAÇADOS DE 1,20M, TRAVESSA SUPERIOR DE 2 , GRADIL FORMADO POR BARRAS CHATAS EM FERRO DE 32X4,8MM, FIXADO COM CHUMBADOR MECÂNICO. AF_04/2019_PS	M	6,30	464,54	568,64	3.582,43
9.14	COMP 33	CORRIMÃO DUPLO EM TUBO DE FERRO GALVANIZADO 1 1/2", COM CHUMBADORES PARA FIXAÇÃO EM ALVENARIA (ADAPTADA DA 12188/ORSE)	M	5,70	170,34	208,51	1.188,51

10	REVESTIMENTO DOS MUROS, ESQUADRIAS, CHAPIM/PINGADEIRA, PINTURA DE MUROS, LETREIRO E PORTÕES						125.939,96
10.1	87529	MASSA ÚNICA, PARA RECEBIMENTO DE PINTURA, EM ARGAMASSA TRAÇO 1:2:8, PREPARO MECÂNICO COM BETONEIRA 400L, APLICADA MANUALMENTE EM FACES INTERNAS DE PAREDES, ESPESSURA DE 20MM, COM EXECUÇÃO DE TALISCAS. AF_06/2014	M2	1.256,58	37,28	45,63	57.337,75
10.2	COMP 34	PINGADEIRA DE CONCRETO SIMPLES, C/ LARGURA = 23 CM, ESP = 5 CM (ADAPTADA DA 09171/ORSE)	M	386,57	56,39	69,03	26.684,93
10.3	97644	REMOÇÃO DE PORTAS, DE FORMA MANUAL, SEM REAPROVEITAMENTO. AF_09/2023	M2	11,00	8,47	10,37	114,07
10.4	COMP 35	PORTÃO DE ABRIR, 2 FOLHAS, COM QUADRO EM TUBO GALVANIZADO 2", COM BARRA QUADRADA DE 3/4" NA VERTICAL E ESTICADOR REDONDO DE 3/4", INCLUSIVE FECHADURA E DOBRADIÇAS (ADAPTADA DA 10891/ORSE)	M2	20,20	539,23	660,07	13.333,41
10.5	95626	APLICAÇÃO MANUAL DE TINTA LÁTEX ACRÍLICA EM PAREDE EXTERNAS DE CASAS, DUAS DEMÃOS. AF_11/2016	M2	1.256,58	15,50	18,97	23.837,32
10.6	COMP 13	PINTURA DE ACABAMENTO COM APLICAÇÃO DE 01 DEMÃO DE TINTA PVA LATEX PARA INTERIORES/EXTERIORES - CORES ESPECIAIS MISTURADAS EM MÁQUINA, TONS FORTES (LARANJA, VERMELHO, MOSTARDA, VERDE LIMÃO, ETC) (ADAPTADA DA 03857/ORSE)	M2	141,77	10,92	13,37	1.895,46

10.7	COMP 36	PINTURA DE LETRAS - LETREIRO, SOBRE PAREDES, COM LIXAMENTO, APLICAÇÃO DE 01 DEMÃO DE LÍQUIDO SELADOR ACRÍLICO, 02 DEMÃOS DE MASSA ACRÍLICA E 02 DEMÃOS DE TINTA PVA LATEX CONVENCIONAL PARA EXTERIORES (ADAPTADA DA 12777/ORSE)	UN	28,00	17,68	21,64	605,92
10.8	100721	PINTURA COM TINTA ALQUÍDICA DE FUNDO (TIPO ZARCÃO) PULVERIZADA SOBRE SUPERFÍCIES METÁLICAS (EXCETO PERFIL) EXECUTADO EM OBRA (POR DEMÃO). AF_01/2020_PE	M2	40,40	23,25	28,46	1.149,78
10.9	100753	PINTURA COM TINTA ACRÍLICA DE ACABAMENTO PULVERIZADA SOBRE SUPERFÍCIES METÁLICAS (EXCETO PERFIL) EXECUTADO EM OBRA (02 DEMÃOS). AF_01/2020_PE	M2	40,40	19,84	24,29	981,32

11	CALÇADAS EXTERIOR E CALÇADA DE ACESSO A ARQUIBANCADA						63.063,46
11.1	104626	EXECUÇÃO DE PASSEIO (CALÇADA) OU PISO DE CONCRETO COM CONCRETO MOLDADO IN LOCO, USINADO C25, ACABAMENTO CONVENCIONAL, NÃO ARMADO. AF_03/2023	M3	60,10	715,34	875,65	52.626,57
11.2	104658	PISO PODOTÁTIL DE ALERTA OU DIRECIONAL, DE CONCRETO, ASSENTADO SOBRE ARGAMASSA. AF_05/2023	M2	70,56	118,50	145,06	10.235,43
11.3	102492	PINTURA DE PISO COM TINTA ACRÍLICA, APLICAÇÃO MANUAL, 3 DEMÃOS, INCLUSO FUNDO PREPARADOR. AF_05/2021	M2	7,20	22,86	27,98	201,46

12	MEDIDAS DE COMBATE A INCÊNDIO						7.691,78
12.1	COMP 37	PLACA DE SINALIZACAO, FOTOLUMINESCENTE, 40X20 CM, EM PVC, COM SETA INDICATIVA DE SENTIDO (ESQUERDA OU DIREITA) DE SAÍDA DE EMERGÊNCIA- PLACA S2 (ADAPTADA DA 12884/ORSE)	UN	35,00	23,99	29,37	1.027,95
12.2	COMP 38	EXTINTOR DE PÓ QUÍMICO ABC, CAPACIDADE 6 KG, ALCANCE MÉDIO DO JATO 5M, TEMPO DE DESCARGA 12S, NBR9443, 9444, 10721 (ADAPTADA DA 01511/ORSE)	UN	2,00	251,90	308,35	616,70
12.3	COMP 39	PLACA DE SINALIZACAO, FOTOLUMINESCENTE, EM PVC, COM LOGOTIPO "EXTINTOR DE INCÊNDIO PORTÁTIL"- PLACA E5 (ADAPTADA DA 12888/ORSE)	UN	2,00	16,85	20,63	41,26
12.4	102491	PINTURA DE PISO COM TINTA ACRÍLICA, APLICAÇÃO MANUAL, 2 DEMÃOS, INCLUSO FUNDO PREPARADOR. AF_05/2021	M2	2,00	18,02	22,06	44,12
12.5	COMP 40	PLACA DE SINALIZACAO, FOTOLUMINESCENTE, EM PVC, COM LOGOTIPO "CUIDADO RISCO DE CHOQUE ELÉTRICO"- PLACA E5 (ADAPTADA DA 12889/ORSE)	UN	1,00	18,21	22,29	22,29
12.6	97599	LUMINÁRIA DE EMERGÊNCIA, COM 30 LÂMPADAS LED DE 2 W, SEM REATOR - FORNECIMENTO E INSTALAÇÃO. AF_02/2020	UN	9,00	25,99	31,81	286,29
12.7	COMP 41	INSTALAÇÃO DE BARRA ANTI-PÂNICO DUPLA C/ TRAVA EM AÇO INOX DIÂM. 1 1/2 (ADAPTADA DA C4643)	CJ	2,00	1.340,98	1.641,49	3.282,98
12.8	103689	FORNECIMENTO E INSTALAÇÃO DE PLACA DE OBRA COM CHAPA GALVANIZADA E ESTRUTURA DE MADEIRA. AF_03/2022_PS	M2	6,25	309,80	379,23	2.370,19

13	LIMPESA FINAL DA OBRA						1.042,76
13.1	99802	LIMPEZA DE PISO CERÂMICO OU PORCELANATO COM VASSOURA A SECO. AF_04/2019	M2	110,58	0,47	0,58	64,14
13.2	99811	LIMPEZA DE CONTRAPISO COM VASSOURA A SECO. AF_04/2019	M2	190,55	3,13	3,83	729,81
13.3	99803	LIMPEZA DE PISO CERÂMICO OU PORCELANATO COM PANO ÚMIDO. AF_04/2019	M2	110,58	1,84	2,25	248,81

TOTAL							845.750,00
--------------	--	--	--	--	--	--	-------------------

MUNICÍPIO DE LAGOA DE SÃO FRANCISCO - PI
REFORMA E AMPLIAÇÃO DO ESTÁDIO DE FUTEBOL DO MUNICÍPIO DE LAGOA DE SÃO DE FRANCISCO - PI
MEMÓRIA DE CÁLCULO

DATA BASE: SINAPI PI-11/2023, SEINFRA 28, ORSE-11/2023, SEM DESONERAÇÃO			LEIS SOCIAIS (%): 113,05							BDI (%): 22,41		
ITEM	CÓDIGO	DESCRIÇÃO	UNID	QUANT	COEF	COMP (m)	LARG (m)	ALT (m)	ÁREA (m2)	VOL (m3)	PARCIAL	TOTAL
1	SERVIÇOS PRELIMINARES											
1.1	103689	FORNECIMENTO E INSTALAÇÃO DE PLACA DE OBRA COM CHAPA GALVANIZADA E ESTRUTURA DE MADEIRA. AF_03/2022_P5	M2									6,48
1.1.1	1 PLACA DE 3,60m X 1,80m						3,60	1,80	6,48		6,48	
1.2	104801	REMOÇÃO DE ALAMBRADOS PARA QUADRAS POLIESPORTIVAS, ESTRUTURADO POR TUBOS DE AÇO GALVANIZADO, COM TELA DE ARAME GALVANIZADO, DE FORMA MANUAL, SEM REAPROVEITAMENTO. AF_09/2023	M2									120,00
1.2.1	ALAMBRADO EXISTENTE DOS DOIS LADOS			2,00		30,00		2,00	60,00		120,00	
1.3	97622	DEMOLIÇÃO DE ALVENARIA DE BLOCO FURADO, DE FORMA MANUAL, SEM REAPROVEITAMENTO. AF_09/2023	M3									78,00
1.3.1	MURO EXISTENTE NA LATERAL EM QUE SERÁ CONSTRUÍDA A ARQUIBANCADA					110,00	0,20	3,00		66,00	66,00	
1.3.2	MUREDA EXISTENTE COM ALAMBRADO NOS 2 LADOS			2,00		30,00	0,20	1,00		6,00	12,00	
2	ADMINISTRAÇÃO LOCAL											
2.1	90777	ENGENHEIRO CIVIL DE OBRA JUNIOR COM ENCARGOS COMPLEMENTARES	H									230,00
2.1.1	QUANTIDADE DE HORAS			230,00							230,00	
2.2	90780	MESTRE DE OBRAS COM ENCARGOS COMPLEMENTARES	H									320,00
2.2.1	QUANTIDADE DE HORAS			320,00							320,00	
2.3	90766	ALMOXARIFE COM ENCARGOS COMPLEMENTARES	H									320,00
2.3.1	QUANTIDADE DE HORAS			320,00							320,00	
2.4	88255	AUXILIAR TÉCNICO DE ENGENHARIA COM ENCARGOS COMPLEMENTARES	H									207,08
2.4.1	QUANTIDADE DE HORAS			207,0800							207,08	
3	REFORMA DOS VESTIÁRIOS E DO WC FUNCIONÁRIOS											
3.1	97663	REMOÇÃO DE LOUÇAS, DE FORMA MANUAL, SEM REAPROVEITAMENTO. AF_09/2023	UN									20,00
3.1.1	VASOS DO WC FUNCIONÁRIOS			3,00							3,00	
3.1.2	LAVATÓRIO DO WC FUNCIONÁRIOS			1,00							1,00	
3.1.3	VASOS DO VESTIÁRIO TIME 01			2,00							2,00	
3.1.4	MICTÓRIOS DO VESTIÁRIO TIME 01			4,00							4,00	
3.1.5	LAVATÓRIOS DO VESTIÁRIO TIME 01			2,00							2,00	
3.1.6	VASOS DO VESTIÁRIO TIME 02			2,00							2,00	
3.1.7	MICTÓRIOS DO VESTIÁRIO TIME 02			4,00							4,00	
3.1.8	LAVATÓRIOS DO VESTIÁRIO TIME 02			2,00							2,00	
3.2	97634	DEMOLIÇÃO DE REVESTIMENTO CERÂMICO, DE FORMA MECANIZADA COM MARTELETE, SEM REAPROVEITAMENTO. AF_09/2023	M2									203,88
3.2.1	PAREDES WC FUNCIONÁRIOS: PERÍMETRO X ALTURA DE 1,7					18,08		1,70	30,74		30,74	
3.2.2	PAREDES VESTIÁRIO TIME 01: PERÍMETRO X ALTURA DE 1,7					23,94		1,70	40,70		40,70	
3.2.3	PAREDES VESTIÁRIO TIME 02: PERÍMETRO X ALTURA DE 1,7					23,88		1,70	40,60		40,60	
3.2.4	Desconto P1 dos vestiários dos times 01 e 02		2,00	-1,00			0,80	1,70	1,36		-2,72	
3.2.5	PISO WC FUNCIONÁRIOS								20,00		20,00	
3.2.6	PISO VESTIÁRIO TIME 01								32,63		32,63	
3.2.7	PISO VESTIÁRIO TIME 02								32,51		32,51	
3.2.8	LATERAIS DO BANCO DO WC FUNCIONÁRIOS: CONTORNO X ALTURA					2,63		0,45	1,18		1,18	
3.2.9	LATERAIS DO BANCO DO VESTIÁRIO TIME 01: PERÍMETRO X ALTURA					9,16		0,45	4,12		4,12	
3.2.10	LATERAIS DO BANCO DO VESTIÁRIO TIME 02: PERÍMETRO X ALTURA					9,16		0,45	4,12		4,12	
3.3	104790	DEMOLIÇÃO DE PISO DE CONCRETO SIMPLES, DE FORMA MECANIZADA COM MARTELETE, SEM REAPROVEITAMENTO. AF_09/2023	M3									0,27
3.3.1	DEMOLIÇÃO DO CONCRETO NA SUPERFÍCIE SUPERIOR DO BANCO DO WC FUNCIONÁRIOS							0,05	5,40	0,27	0,27	
3.4	92023	INTERRUPTOR SIMPLES (1 MÓDULO) COM 1 TOMADA DE EMBUTIR 2P+T 10 A, INCLUINDO SUPORTE E PLACA - FORNECIMENTO E INSTALAÇÃO. AF_03/2023	UN									3,00
3.4.1	TROCA DOS INTERRUPTORES COM TOMADA DO WC FUNCIONÁRIOS, VESTIÁRIO TIME 01 E VESTIÁRIO TIME 02			3,00							3,00	
3.5	90447	RASGO LINEAR MANUAL EM ALVENARIA, PARA ELETRODUTOS, DIÂMETROS MENORES OU IGUAIS A 40 MM. AF_09/2023	M									11,05
3.5.1	2 PONTOS DE TOMADA NO WC FUNCIONÁRIOS			2,00		2,00					4,00	
3.5.2	+ 1 PONTO DE TOMADA NO VESTIÁRIO TIME 01					3,49					3,49	
3.5.3	+ 1 PONTO DE TOMADA NO VESTIÁRIO TIME 02					3,56					3,56	
3.6	90456	QUEBRA EM ALVENARIA PARA INSTALAÇÃO DE CAIXA DE TOMADA (4X4 OU 4X2). AF_09/2023	UN									2,00
3.6.1	+ 1 PONTO DE TOMADA NO VESTIÁRIO TIME 01			1,00							1,00	
3.6.2	+ 1 PONTO DE TOMADA NO VESTIÁRIO TIME 02			1,00							1,00	
3.7	91854	ELETRODUTO FLEXÍVEL CORRUGADO, PVC, DN 25 MM (3/4"), PARA CIRCUITOS TERMINAIS, INSTALADO EM PAREDE - FORNECIMENTO E INSTALAÇÃO. AF_03/2023	M									11,05
3.7.1	COMPRIMENTO DE RASGO					11,05					11,05	

3.8	91940	CAIXA RETANGULAR 4" X 2" MÉDIA (1,30 M DO PISO), PVC, INSTALADA EM PAREDE - FORNECIMENTO E INSTALAÇÃO. AF_03/2023	UN								2,00
3.8.1	CAIXAS PARA AS NOVAS TOMADAS VETIÁRIOS			2,00						2,00	
3.9	90466	CHUMBAMENTO LINEAR EM ALVENARIA PARA RAMAIS/DISTRIBUIÇÃO DE INSTALAÇÕES HIDRÁULICAS COM DIÂMETROS MENORES OU IGUAIS A 40 MM. AF_09/2023	M								11,05
3.9.1	ONDE HOUE RASGO LINEAR MANUAL EM ALVENARIA				11,05					11,05	
3.10	91926	CABO DE COBRE FLEXÍVEL ISOLADO, 2,5 MM², ANTI-CHAMA 450/750 V, PARA CIRCUITOS TERMINAIS - FORNECIMENTO E INSTALAÇÃO. AF_03/2023	M								39,45
3.10.1	3 X O COMPRIMENTO DE ELETRODUTO			3,00	11,05					33,15	
3.10.2	3 X DISTANCIA EM PLANTA DAS TOMADAS DO WC FUNCIONÁRIOS ATÉ OS CABOS QUE PASSAM NO CENTRO DO AMBIENTE			3,00	2,10					6,30	
3.11	91996	TOMADA MÉDIA DE EMBUTIR (1 MÓDULO), 2P+T 10 A, INCLUINDO SUPORTE E PLACA - FORNECIMENTO E INSTALAÇÃO. AF_03/2023	UN								5,00
3.11.1	2 PONTOS DE TOMADA NO WC FUNCIONÁRIOS			2,00						2,00	
3.11.2	+ 1 PONTO DE TOMADA NO VESTIÁRIO TIME 01			1,00						1,00	
3.11.3	+ 1 PONTO DE TOMADA NO VESTIÁRIO TIME 02			2,00						2,00	
3.12	89957	PONTO DE CONSUMO TERMINAL DE ÁGUA FRIA (SUBRAMAL) COM TUBULAÇÃO DE PVC, DN 25 MM, INSTALADO EM RAMAL DE ÁGUA, INCLUSOS RASGO E CHUMBAMENTO EM ALVENARIA. AF_12/2014	UN								9,00
3.12.1	1 PONTO DO VASO NO PCD DO WC FUNCIONÁRIOS			1,00						1,00	
3.12.2	1 PONTO DO LAVATÓRIO NO PCD DO WC FUNCIONÁRIOS			1,00						1,00	
3.12.3	3 PONTOS NO LAVATÓRIO TRIPLO DO WC FUNCIONÁRIOS			3,00						3,00	
3.12.4	2 PONTOS A AMPLIAR NOS LAVATÓRIOS 4 CUBAS DO VESTIÁRIO TIME 01			2,00						2,00	
3.12.5	2 PONTOS A AMPLIAR NOS LAVATÓRIOS 4 CUBAS DO VESTIÁRIO TIME 01			2,00						2,00	
3.13	90443	RASGO LINEAR MANUAL EM ALVENARIA, PARA RAMAIS/DISTRIBUIÇÃO DE INSTALAÇÕES HIDRÁULICAS, DIÂMETROS MENORES OU IGUAIS A 40 MM. AF_09/2023	M								4,00
3.13.1	Tubos de Água Fria:									0,00	
3.13.2	2m DE RASGO PARA TRÊS NOVOS PONTOS DE ÁGUA FRIA DE LAVATÓRIO NO WC FUNCIONÁRIOS				2,00					2,00	
3.13.3	2m DE RASGO PARA RAMIFICAR A RELOCAÇÃO DO VASO E LAVATÓRIO DO PCD				2,00					2,00	
3.14	89356	TUBO, PVC, SOLDÁVEL, DN 25MM, INSTALADO EM RAMAL OU SUB-RAMAL DE ÁGUA - FORNECIMENTO E INSTALAÇÃO. AF_06/2022	M								4,00
3.14.1	MESMO COMPRIMENTO DE RASGO (Água Fria)				4,00					4,00	
3.15	89366	JOELHO 90 GRAUS COM BUCHA DE LATÃO, PVC, SOLDÁVEL, DN 25MM, X 3/4 INSTALADO EM RAMAL OU SUB-RAMAL DE ÁGUA - FORNECIMENTO E INSTALAÇÃO. AF_06/2022	UN								5,00
3.15.1	1 NO VASO DO PCD DO WC FUNCIONÁRIOS			1,00						1,00	
3.15.2	1 NO LAVATÓRIO DO PCD DO WC FUNCIONÁRIOS			1,00						1,00	
3.15.3	1 EM UM DOS LAVATÓRIOS DOS DE 3 CUBAS NO WC FUNCIONÁRIOS			1,00						1,00	
3.15.4	1 EM UM DOS LAVATÓRIOS DOS DE 4 CUBAS NO VESTIÁRIO TIME 01			1,00						1,00	
3.15.5	1 EM UM DOS LAVATÓRIOS DOS DE 4 CUBAS NO VESTIÁRIO TIME 02			1,00						1,00	
3.16	90374	TÊ COM BUCHA DE LATÃO NA BOLSA CENTRAL, PVC, SOLDÁVEL, DN 25MM X 3/4, INSTALADO EM RAMAL OU SUB-RAMAL DE ÁGUA - FORNECIMENTO E INSTALAÇÃO. AF_06/2022	UN								4,00
3.16.1	2 EM DOIS DOS LAVATÓRIOS DOS DE 3 CUBAS NO WC FUNCIONÁRIOS			2,00						2,00	
3.16.2	1 EM UM DOS LAVATÓRIOS DOS DE 4 CUBAS NO VESTIÁRIO TIME 01			1,00						1,00	
3.16.3	1 EM UM DOS LAVATÓRIOS DOS DE 4 CUBAS NO VESTIÁRIO TIME 02			1,00						1,00	
3.17	90466	CHUMBAMENTO LINEAR EM ALVENARIA PARA RAMAIS/DISTRIBUIÇÃO DE INSTALAÇÕES HIDRÁULICAS COM DIÂMETROS MENORES OU IGUAIS A 40 MM. AF_09/2023	M								4,00
3.17.1	MESMO COMPRIMENTO DE RASGO (Água Fria)				4,00					4,00	
3.18	90443	RASGO LINEAR MANUAL EM ALVENARIA, PARA RAMAIS/DISTRIBUIÇÃO DE INSTALAÇÕES HIDRÁULICAS, DIÂMETROS MENORES OU IGUAIS A 40 MM. AF_09/2023	M								7,00
3.18.1	Tubos de Esgoto:									0,00	
3.18.2	2,00m DE RASGO PARA NOVOS PONTOS DE ESGOTO DE LAVATÓRIO NO WC FUNCIONÁRIOS				2,00					2,00	
3.18.3	1,0m DE RASGO PARA PONTO DE ESGOTO DE LAVATÓRIO NO PNE WC FUNCIONÁRIOS				1,00					1,00	
3.18.4	1,50m DE RASGO PARA DOIS NOVOS PONTOS DE ESGOTO DE LAVATÓRIO EM CADA VESTIÁRIO			2,00	2,00					4,00	
3.19	89711	TUBO PVC, SERIE NORMAL, ESGOTO PREDIAL, DN 40 MM, FORNECIDO E INSTALADO EM RAMAL DE DESCARGA OU RAMAL DE ESGOTO SANITÁRIO. AF_08/2022	M								6,50
3.19.1	MESMO COMPRIMENTO DE RASGO (Esgoto)				6,00					6,00	
3.19.2	+ COMPRIMENTO DE TUBO EM SOLO				0,50					0,50	

3.20	89714	TUBO PVC, SÉRIE NORMAL, ESGOTO PREDIAL, DN 100 MM, FORNECIDO E INSTALADO EM RAMAL DE DESCARGA OU RAMAL DE ESGOTO SANITÁRIO. AF_08/2022	M									1,00
3.20.1	COMPRIMENTO DE TUBO PARA LIGAÇÃO DO VASO					1,00					1,00	
3.21	89724	JOELHO 90 GRAUS, PVC, SÉRIE NORMAL, ESGOTO PREDIAL, DN 40 MM, JUNTA SOLDÁVEL, FORNECIDO E INSTALADO EM RAMAL DE DESCARGA OU RAMAL DE ESGOTO SANITÁRIO. AF_08/2022	UN									2,00
3.21.1	2 NO LAVATÓRIO DO PCD DO WC FUNCIONÁRIOS				2,00						2,00	
3.22	104341	BUCHA DE REDUÇÃO LONGA, PVC, SÉRIE NORMAL, ESGOTO PREDIAL, DN 50 X 40 MM, JUNTA SOLDÁVEL E ELÁSTICA, FORNECIDO E INSTALADO EM RAMAL DE DESCARGA OU RAMAL DE ESGOTO SANITÁRIO. AF_08/2022	UN									1,00
3.22.1	1 UN PARA AUMENTAR DIÂMETRO DO TUBO QUE SAI DO LAVATÓRIO DO PCD				1,00						1,00	
3.23	104345	JUNÇÃO DE REDUÇÃO INVERTIDA, PVC, SÉRIE NORMAL, ESGOTO PREDIAL, DN 100 X 50 MM, JUNTA ELÁSTICA, FORNECIDO E INSTALADO EM RAMAL DE DESCARGA OU RAMAL DE ESGOTO SANITÁRIO. AF_08/2022	UN									1,00
3.23.1	1 UN PARA INTERLIGAR TUBO DO LAVATÓRIO DO PCD NO TUBO DO VASO				1,00						1,00	
3.24	90466	CHUMBAMENTO LINEAR EM ALVENARIA PARA RAMAIS/DISTRIBUIÇÃO DE INSTALAÇÕES HIDRÁULICAS COM DIÂMETROS MENORES OU IGUAIS A 40 MM. AF_09/2023	M									6,00
3.24.1	MESMO COMPRIMENTO DE RASGO (Esgoto)					6,00					6,00	
3.25	97644	REMOÇÃO DE PORTAS, DE FORMA MANUAL, SEM REAPROVEITAMENTO. AF_09/2023	M2									3,36
3.25.1	PORTA DE ENTRADA DO WC FUNCIONÁRIOS				1,00		0,80	2,10	1,68		1,68	
3.25.2	PORTA DE ENTRADA DO VESTIÁRIO TIPO 01				1,00		0,80	2,10	1,68		1,68	
3.26	97645	REMOÇÃO DE JANELAS, DE FORMA MANUAL, SEM REAPROVEITAMENTO. AF_09/2023	M2									2,50
3.26.1	2 JANELAS NO WC FUNCIONÁRIOS E MAIS 4 EM CADA VESTIÁRIO				10,00		0,50	0,50	0,25		2,50	
3.27	97665	REMOÇÃO DE LUMINÁRIAS, DE FORMA MANUAL, SEM REAPROVEITAMENTO. AF_09/2023	UN									6,00
3.27.1	2 EM CADA AMBIENTE				6,00						6,00	
3.28	97622	DEMOLIÇÃO DE ALVENARIA DE BLOCO FURADO, DE FORMA MANUAL, SEM REAPROVEITAMENTO. AF_09/2023	M3									0,67
3.28.1	LATERAIS DO BANCO DO WC FUNCIONÁRIOS: CONTORNO X ALTURA X ESPESSURA					2,63	0,15	0,45		0,18	0,18	
3.28.2	A referencia para as demolições abaixo é estando pelo lado de dentro do ambiente:										0,00	
3.28.3	ALVENARIA ENTRE OS BASCULANTE DO WC FUNCIONÁRIOS:					0,49	0,15	0,50		0,04	0,04	
3.28.4	ALVENARIA A DIREITA DOS BASCULANTES DO WC FUNCIONÁRIOS:					0,70	0,15	0,50		0,05	0,05	
3.28.5	ALVENARIA A DIREITA DOS BASCULANTES (ABERTURA P/ CAMPO) DO VESTIÁRIO DO TIME 01:					0,22	0,15	0,50		0,02	0,02	
3.28.6	ALVENARIA ENTRE OS BASCULANTE (ABERTURA P/ CAMPO) DO VESTIÁRIO DO TIME 01:					0,53	0,15	0,50		0,04	0,04	
3.28.7	ALVENARIA A ESQUERDA DOS BASCULANTES (ABERTURA P/ CAMPO) DO VESTIÁRIO DO TIME 01:					0,25	0,15	0,50		0,02	0,02	
3.28.8	ALVENARIA A ESQUERDA DOS BASCULANTES (ABERTURA P/ LADO DE FORA DO CAMPO) DO VESTIÁRIO DO TIME 01:					0,05	0,15	0,50		0,00	0,00	
3.28.9	ALVENARIA ENTRE OS BASCULANTE (ABERTURA P/ LADO DE FORA DO CAMPO) DO VESTIÁRIO DO TIME 01:					1,06	0,15	0,50		0,08	0,08	
3.28.10	ALVENARIA A DIRETA DOS BASCULANTES (ABERTURA P/ LADO DE FORA DO CAMPO) DO VESTIÁRIO DO TIME 01:					0,19	0,15	0,50		0,01	0,01	
3.28.11	ALVENARIA A DIREITA DOS BASCULANTES DO VESTIÁRIO DO TIME 02:					0,23	0,15	0,50		0,02	0,02	
3.28.12	ALVENARIA ENTRE OS BASCULANTE DO VESTIÁRIO DO TIME 02:					0,56	0,15	0,50		0,04	0,04	
3.28.13	ALVENARIA A ESQUERDA DOS BASCULANTES DO VESTIÁRIO DO TIME 02:					0,21	0,15	0,50		0,02	0,02	
3.28.14	ABERTURA DA J01 LATERAL DO VESTIÁRIO TIME 02					2,00	0,15	0,50		0,15	0,15	
3.29	COMP 1	DEMOLIÇÃO DE ALVENARIA DE ELEMENTOS VAZADOS (COBOGÓ), SEM REAPROVEITAMENTO (ADAPTADA DA 08038/ORSE)	M3									0,64
3.29.1	2 COBOGÓS EM CADA VESTIÁRIO				4,00		0,40	0,40	0,16		0,64	
3.30	COMP 2	DEMOLIÇÃO DE DIVISÓRIAS EM CONCRETO ARMADO, DE FORMA MECANIZADA COM MARTELETE, SEM REAPROVEITAMENTO. AF_09/2023 (ADAPTADA DA 97627)	M3									1,47
3.30.1	DEMOLIÇÃO DAS DIVISÓRIAS EM CONCRETO ARMADO: COMPRIMENTO X ALTURA X ESPESSURA				13,00		1,10	0,05	1,70		0,09	1,17
3.30.2	DEMOLIÇÃO DAS DIVISÓRIAS EM CONCRETO ARMADO: COMPRIMENTO X ALTURA X ESPESSURA				2,00		1,80	0,05	1,70		0,15	0,30
3.31	103332	ALVENARIA DE VEDAÇÃO DE BLOCOS CERÂMICOS FURADOS NA HORIZONTAL DE 9X14X19 CM (ESPESSURA 9 CM) E ARGAMASSA DE ASSENTAMENTO COM PREPARO EM BETONEIRA. AF_12/2021	M2									0,10
3.31.1	A referencia para as alvenarias abaixo é estando pelo lado de dentro do ambiente:										0,00	
3.31.2	ALVENARIA A ESQUERDA DOS BASCULANTES DO WC FUNCIONÁRIOS:					0,19		0,50	0,10		0,10	

3.32	87879	CHAPISCO APLICADO EM ALVENARIAS E ESTRUTURAS DE CONCRETO INTERNAS, COM COLHER DE PEDREIRO. ARGAMASSA TRAÇO 1:3 COM PREPARO EM BETONEIRA 400L. AF_10/2022	M2									2,75
3.32.1	2 X ÁREA DE ALVENARIA			2,00					0,10		0,20	
3.32.2	ÁREA DE REQUADRAMENTO DAS 5 JANELAS			5,00		3,40	0,15		0,51		2,55	
3.33	87529	MASSA ÚNICA, PARA RECEBIMENTO DE PINTURA, EM ARGAMASSA TRAÇO 1:2:8, PREPARO MECÂNICO COM BETONEIRA 400L, APLICADA MANUALMENTE EM FACES INTERNAS DE PAREDES, ESPESSURA DE 20MM, COM EXECUÇÃO DE TALISCAS. AF_06/2014	M2									2,75
3.33.1	MESMA ÁREA DE CHAPISCO								2,75		2,75	
3.34	94569	JANELA DE ALUMÍNIO TIPO MAXIM-AR, COM VIDROS, BATENTE E FERRAGENS. EXCLUSIVE ALIZAR, ACABAMENTO E CONTRAMARCO. FORNECIMENTO E INSTALAÇÃO. AF_12/2019	M2									5,00
3.34.1	1 J01 NO WC FUNCIONÁRIOS E 2 J01 EM CADA VESTIÁRIO			5,00			2,00	0,50	1,00		5,00	
3.35	COMP 3	REVESTIMENTO CERÂMICO PARA PISO OU PAREDE, 50 X 50 CM, ANTIDERRAPANTE (PORCELANATO), ELIZABETH OU SIMILAR, APLICADO COM ARGAMASSA INDUSTRIALIZADA AC-III, REIJUNTADO, EXCLUSIVE REGULARIZAÇÃO DE BASE OU EMBOÇO (ADAPTADA DA 08928/ORSE)	M2									85,14
3.35.1	WC FUNCIONÁRIOS								20,00		20,00	
3.35.2	VESTIÁRIO TIME 01								32,63		32,63	
3.35.3	VESTIÁRIO TIME 02								32,51		32,51	
3.36	COMP 4	REVESTIMENTO CERÂMICO PARA PISO OU PAREDE, 30 X 44 CM, BIANCOGRES, LINHA OVIEDO PURO, BRANCO, APLICADO COM ARGAMASSA INDUSTRIALIZADA AC-II, REIJUNTADO, EXCLUSIVE REGULARIZAÇÃO DE BASE OU EMBOÇO (ADAPTADA DA 07137/ORSE E DA 04303/ORSE)	M2									117,56
3.36.1	PAREDES WC FUNCIONÁRIOS: PERÍMETRO X ALTURA DE 1,7					18,08		1,70	30,74		30,74	
3.36.2	PAREDES VESTIÁRIO TIME 01: PERÍMETRO X ALTURA DE 1,7					23,94		1,70	40,70		40,70	
3.36.3	PAREDES VESTIÁRIO TIME 02: PERÍMETRO X ALTURA DE 1,7					23,88		1,70	40,60		40,60	
3.36.4	Desconto P1 dos vestiários dos times 01 e 02			2,00	-1,00		0,80	1,70	1,36		-2,72	
3.36.5	LATERAIS DO BANCO DO VESTIÁRIO TIME 01: PERÍMETRO X ALTURA					9,16		0,45	4,12		4,12	
3.36.6	LATERAIS DO BANCO DO VESTIÁRIO TIME 02: PERÍMETRO X ALTURA					9,16		0,45	4,12		4,12	
3.37	96111	FORRO EM RÉGUAS DE PVC, FRISADO, PARA AMBIENTES RESIDENCIAIS, INCLUSIVE ESTRUTURA UNIDIRECIONAL DE FIXAÇÃO. AF_08/2023_PS	M2									85,14
3.37.1	WC FUNCIONÁRIOS								20,00		20,00	
3.37.2	VESTIÁRIO TIME 01								32,63		32,63	
3.37.3	VESTIÁRIO TIME 02								32,51		32,51	
3.38	COMP 5	LUMINÁRIA TUBULAR COM LÂMPADA LED DE 2 X 9/10 W / BIVOLT - REV 01 (ADAPTADA DA 12103/ORSE)	UN									10,00
3.38.1	2 NO WC FUNCIONÁRIOS, 4 EM CADA VESTIÁRIO			10,00							10,00	
3.39	102257	DIVISÓRIA SANITÁRIA, TIPO CABINE, EM PAINEL DE GRANILITE, ESP = 3CM, ASSENTADO COM ARGAMASSA COLANTE AC III-E, EXCLUSIVE FERRAGENS. AF_01/2021	M2									41,26
3.39.1	DIVISÓRIAS DO WC FUNCIONÁRIOS: COMPRIMENTO X ALTURA					5,03		2,00	10,06		10,06	
3.39.2	DIVISÓRIAS DO VESTIÁRIO TIME 01: COMPRIMENTO X ALTURA					7,80		2,00	15,60		15,60	
3.39.3	DIVISÓRIAS DO VESTIÁRIO TIME 02: COMPRIMENTO X ALTURA					7,80		2,00	15,60		15,60	
3.40	102258	TAPA VISTA DE MICTÓRIO EM PAINEL DE GRANILITE, ESP = 3CM, ASSENTADO COM ARGAMASSA COLANTE AC III-E. AF_01/2021	M2									2,58
3.40.1	TAPA VISTAS NOS MICTÓRIOS DOS VESTIÁRIOS			6,00			0,50	0,85	0,43		2,58	
3.41	COMP 6	PORTA EM MADEIRA COMPENSADA (CANELA), LISA, SEMI-ÔCA, (0,90 X 1,80M), REVESTIDA C/FÓRMICA, INCLUSIVE FERRAGENS (LIVRE/OCUPADO) E PAR DE BARRAS DE APOIO, PARA USO EM DIVISÓRIAS GRANITO OU MÁRMORE (ADAPTADA DA 13034/ORSE)	UN									1,00
3.41.1	1 P02 NO WC FUNCIONÁRIOS			1,00							1,00	
3.42	91341	PORTA EM ALUMÍNIO DE ABRIR TIPO VENEZIANA COM GUARNIÇÃO, FIXAÇÃO COM PARAFUSOS - FORNECIMENTO E INSTALAÇÃO. AF_12/2019	M2									18,72
3.42.1	1 P03 NO WC FUNCIONÁRIOS			1,00		0,80	1,80	1,44		1,44		
3.42.2	5 P03 EM CADA VESTIÁRIO			12,00		0,80	1,80	1,44		17,28		
3.43	COMP 7	PORTA EM AÇO DE ABRIR TIPO VENEZIANA COM GUARNIÇÃO EM MADEIRA, 90X210CM, FIXAÇÃO COM PARAFUSOS - FORNECIMENTO E INSTALAÇÃO. AF_12/2019 (ADAPTADA DA 94807)	UN									1,89
3.43.1	1 P04 NO WC FUNCIONÁRIOS			1,00		0,90	2,10	1,89		1,89		
3.44	COMP 8	PORTA EM AÇO DE ABRIR TIPO VENEZIANA COM GUARNIÇÃO EM MADEIRA, 80X210CM, FIXAÇÃO COM PARAFUSOS - FORNECIMENTO E INSTALAÇÃO. AF_12/2019 (ADAPTADA DA 94807)	UN									1,68
3.44.1	1 P01 NO VESTIÁRIO TIME 01			1,00		0,80	2,10	1,68		1,68		

3.45	86888	VASO SANITÁRIO SIFONADO COM CAIXA ACOPLADA LOUÇA BRANCA - FORNECIMENTO E INSTALAÇÃO. AF_01/2020	UN									6,00
3.45.1	WC FUNCIONÁRIOS			2,00							2,00	
3.45.2	VESTIÁRIO TIME 01			2,00							2,00	
3.45.3	VESTIÁRIO TIME 02			2,00							2,00	
3.46	100858	MICTÓRIO SIFONADO LOUÇA BRANCA PADRÃO MÉDIO FORNECIMENTO E INSTALAÇÃO. AF_01/2020	UN									8,00
3.46.1	VESTIÁRIO TIME 01			4,00							4,00	
3.46.2	VESTIÁRIO TIME 02			4,00							4,00	
3.47	COMP 9	LAVATÓRIO COM BANCADA EM GRANITO CINZA ANDORINHA, E = 2CM, DIM 2.50X0.55, COM 03 CUBAS DE EMBUTIR DE LOUÇA, SIFÃO AJUSTÁVEL METALIZADO, VÁLVULA CROMADA, TORNEIRA CROMADA, INCLUSIVE RODOPIA 10 CM, ASSENTADA (ADAPTADA DA 12278/ORSE)	UN									1,00
3.47.1	1 NO WC FUNCIONÁRIOS			1,00							1,00	
3.48	COMP 10	LAVATÓRIO COM BANCADA EM GRANITO CINZA ANDORINHA, E = 2CM, DIM 3.00X0.55, COM 04 CUBAS DE EMBUTIR DE LOUÇA, SIFÃO AJUSTÁVEL METALIZADO, VÁLVULA CROMADA, TORNEIRA DECA CROMADA (PADRÃO POPULAR REF : 1193) OU SIMILAR, INCLUSIVE RODOPIA 10 CM, ASSENTADA (ADAPTADA DA 12285/ORSE)	UN									2,00
3.48.1	1 EM CADA VESTIÁRIO			2,00							2,00	
3.49	COMP 11	LAVATÓRIO LOUÇA (DECA-LINHA VOGUE PLUS CONFORTO, REF L-510 OU SIMILAR) COM COLUNA SUSPensa, (DECA, LINHA VOGUE PLUS CONFORTO, REF. C-510 OU SIMILAR), C/ SIFÃO CROMADO, VÁLVULA CROMADA, ENGATE PLÁSTICO, INCLUSO TORNEIRA (ADAPTADA DA 07759/ORSE)	UN									1,00
3.49.1	1 NO WC FUNCIONÁRIOS			1,00							1,00	
3.50	COMP 12	CHUVEIRO SIMPLES DE PLÁSTICO (HERC REF 1980 OU SIMILAR), C/ REGISTRO DE PRESSÃO DE PVC (ADAPTADA DA 02022/ORSE - 12/2021)	UN									8,00
3.50.1	4 CHUVEIROS NO VESTIÁRIO TIME 01			4,00							4,00	
3.50.2	4 CHUVEIROS NO VESTIÁRIO TIME 02			4,00							4,00	
3.51	95626	APLICAÇÃO MANUAL DE TINTA LÁTEX ACRÍLICA EM PAREDE EXTERNAS DE CASAS, DUAS DEMÃOS. AF_11/2016	M2									65,94
3.51.1	pintura externa:										0,00	
3.51.2	FACHADA NORTE (PINTURA BRANCA)							52,67			52,67	
3.51.3	FACHADA OESTE (PINTURA BRANCA)							13,27			13,27	
3.52	COMP 13	PINTURA DE ACABAMENTO COM APLICAÇÃO DE 01 DEMÃO DE TINTA PVA LÁTEX PARA INTERIORES/EXTERIORES - CORES ESPECIAIS MISTURADAS EM MÁQUINA, TONS FORTES (LARANJA, VERMELHO, MOSTARDA, VERDE LIMÃO, ETC) (ADAPTADA DA 03857/ORSE)	M2									31,03
3.52.1	PINTURA VERMELHA NA FACHADA NORTE							7,09			7,09	
3.52.2	PINTURA VERDE NA FACHADA NORTE							17,85			17,85	
3.52.3	PINTURA VERMELHA NA FACHADA OESTE					4,35	0,40	1,74			1,74	
3.52.4	PINTURA VERDE NA FACHADA OESTE					4,35	1,00	4,35			4,35	
3.53	88489	PINTURA LÁTEX ACRÍLICA PREMIUM, APLICAÇÃO MANUAL EM PAREDES, DUAS DEMÃOS. AF_04/2023	M2									52,71
3.53.1	pintura interna:										0,00	
3.53.2	PAREDES WC FUNCIONÁRIOS: PERÍMETRO X ALTURA DE 0,8					18,08	0,80	14,46			14,46	
3.53.3	PAREDES VESTIÁRIO TIME 01: PERÍMETRO X ALTURA DE 0,8					23,94	0,80	19,15			19,15	
3.53.4	PAREDES VESTIÁRIO TIME 02: PERÍMETRO X ALTURA DE 0,8					23,88	0,80	19,10			19,10	
3.54	100717	LIXAMENTO MANUAL EM SUPERFÍCIES METÁLICAS EM OBRA. AF_01/2020	M2									3,36
3.54.1	LIXAMENTO DA P01 DO VESTIÁRIO TIME 02 QUE PERMANECERÁ			2,00		0,80	2,10	1,68			3,36	
3.55	100721	PINTURA COM TINTA ALQUÍDICA DE FUNDO (TIPO ZARCÃO) PULVERIZADA SOBRE SUPERFÍCIES METÁLICAS (EXCETO PERFIL EXECUTADO EM OBRA (POR DEMÃO). AF_01/2020_PE	M2									10,50
3.55.1	FUNDO ZARCÃO NAS PORTAS EXTERNAS 1 P04 E 2P01							10,50			10,50	
3.56	100753	PINTURA COM TINTA ACRÍLICA DE ACABAMENTO PULVERIZADA SOBRE SUPERFÍCIES METÁLICAS (EXCETO PERFIL EXECUTADO EM OBRA (02 DEMÃOS). AF_01/2020_PE	M2									10,50
3.56.1	1 P04 NO WC FUNCIONÁRIOS X 2 LADOS			2,00		0,90	2,10	1,89			3,78	
3.56.2	1 P01 NO VESTIÁRIO TIME 01 X 2 LADOS			2,00		0,80	2,10	1,68			3,36	
3.56.3	1 P01 NO VESTIÁRIO TIME 02 X 2 LADOS			2,00		0,80	2,10	1,68			3,36	
3.57	100869	BARRA DE APOIO RETA, EM AÇO INOX POLIDO, COMPRIMENTO 90 CM, FIXADA NA PAREDE - FORNECIMENTO E INSTALAÇÃO. AF_01/2020	UN									2,00
3.57.1	2 BARRAS NO WC FUNCIONÁRIOS			2,00							2,00	

3.58	COMP 14	BARRA DE APOIO, PARA LAVATÓRIO, FIXA, CONSTITUÍDA DE BARRA LATERAL EM "U", EM AÇO INOX, D=1 1/4", JACKWAL OU SIMILAR (ADAPTADA DA 13116/ORSE)	UN								1,00
3.58.1	1 BARRA NO WC FUNCIONÁRIOS			1,00						1,00	
3.59	COMP 15	ESPELHO CRISTAL, ESPESSURA 4MM, COM PARAFUSOS DE FIXAÇÃO, SEM MOLDURA (ADAPTADA DA C4835)	M2								3,08
3.59.1	3 ESPELHO 0,40m X 0,70m EM NO LAVATÓRIOS 3 CUBAS DO WC FUNCIONÁRIOS			3,00		0,40	0,70	0,28		0,84	
3.59.2	4 ESPELHO 0,40m X 0,70m EM NO LAVATÓRIOS 4 CUBAS DO VESTIÁRIO TIME 01			4,00		0,40	0,70	0,28		1,12	
3.59.3	4 ESPELHO 0,40m X 0,70m EM NO LAVATÓRIOS 4 CUBAS DO VESTIÁRIO TIME 01			4,00		0,40	0,70	0,28		1,12	
4 REFORMA DOS BANHEIROS											
4.1	97663	REMOÇÃO DE LOUÇAS, DE FORMA MANUAL, SEM REAPROVEITAMENTO. AF_09/2023	UN								4,00
4.1.1	VASOS DO WC PÚBLICO MASC.			3,00						3,00	
4.1.2	LAVATÓRIO DO WC PÚBLICO MASC.			1,00						1,00	
4.2	97634	DEMOLIÇÃO DE REVESTIMENTO CERÂMICO, DE FORMA MECANIZADA COM MARTELETE, SEM REAPROVEITAMENTO. AF_09/2023	M2								72,16
4.2.1	PAREDES WC PÚBLICO MASC.: PERÍMETRO X ALTURA DE 1,7				13,78		1,70			23,43	
4.2.2	PAREDES WC PÚBLICO FEM.: PERÍMETRO X ALTURA DE 1,7				15,30		1,70			26,01	
4.2.3	Desconto P1 dos vestiários dos times 01 e 02			2,00	-1,00		0,80	1,70	1,36	-2,72	
4.2.4	PISO WC PÚBLICO MASC.								11,62	11,62	
4.2.5	PISO WC PÚBLICO FEM.								13,82	13,82	
4.3	92023	INTERRUPTOR SIMPLES (1 MÓDULO) COM 1 TOMADA DE EMBUTIR 2P+T 10 A, INCLUINDO SUPORTE E PLACA - FORNECIMENTO E INSTALAÇÃO. AF_03/2023	UN								2,00
4.3.1	1 EM CADA BANHEIRO (TROCA)			2,00						2,00	
4.4	91996	TOMADA MÉDIA DE EMBUTIR (1 MÓDULO), 2P+T 10 A, INCLUINDO SUPORTE E PLACA - FORNECIMENTO E INSTALAÇÃO. AF_03/2023	UN								2,00
4.4.1	1 EM CADA BANHEIRO (TROCA)			2,00						2,00	
4.5	90443	RASGO LINEAR MANUAL EM ALVENARIA, PARA RAMAIS/ DISTRIBUIÇÃO DE INSTALAÇÕES HIDRÁULICAS, DIÂMETROS MENORES OU IGUAIS A 40 MM. AF_09/2023	M								10,44
4.5.1	(Água Fria):									0,00	
4.5.2	2,07m PARA RAMIFICAR A LIGAÇÃO DO LAVATÓRIO DO PCD NO WC PÚBLICO MASC.				2,07					2,07	
4.5.3	2,07m PARA RAMIFICAR A LIGAÇÃO DO LAVATÓRIO DO PCD NO WC PÚBLICO FEM.				2,07					2,07	
4.5.4	1,20m PARA RAMIFICAR A LIGAÇÃO DOS LAVATÓRIOS DO WC PÚBLICO MASC.				1,20					1,20	
4.5.5	1,50m PARA RAMIFICAR A LIGAÇÃO DOS LAVATÓRIOS DO WC PÚBLICO FEM.				1,50					1,50	
4.5.6	0,50m PARA UM PONTO DE ÁGUA DO VASO QUE PERMANECERÁ NO WC PÚBLICO MASC.			1,00		0,50				0,50	
4.5.7	1,60m PARA DERIVAR DO VASO PARA O PONTO DE ÁGUA DOS MICTÓRIO DO WC PÚBLICO MASC.				1,60					1,60	
4.5.8	0,50m PARA CADA PONTO DE ÁGUA NOS VASOS DO WC PÚBLICO FEM.			3,00		0,50				1,50	
4.6	89356	TUBO, PVC, SOLDÁVEL, DN 25MM, INSTALADO EM RAMAL OU SUB-RAMAL DE ÁGUA - FORNECIMENTO E INSTALAÇÃO. AF_06/2022	M								11,30
4.6.1	MESMO COMPRIMENTO DE RASGO (Água Fria)				11,30					11,30	
4.7	89362	JOELHO 90 GRAUS, PVC, SOLDÁVEL, DN 25MM, INSTALADO EM RAMAL OU SUB-RAMAL DE ÁGUA - FORNECIMENTO E INSTALAÇÃO. AF_06/2022	UN								8,00
4.7.1	1 PARA DERIVAR PARA OS LAV. DO WC PUB. MASC.			1,00						1,00	
4.7.2	1 PARA DERIVAR PARA OS LAV. DO WC PUB. FEM.			1,00						1,00	
4.7.3	1 PARA DERIVAÇÃO DO VASO DO WC PUB. MASC.			1,00						1,00	
4.7.4	2 PARA DERIVAÇÃO DOS MICTÓRIOS DO WC PUB. MASC.			2,00						2,00	
4.7.5	1 PARA DERIVAÇÃO DE CADA VASO DO WC PUB. FEM.			3,00						3,00	
4.8	89395	TE, PVC, SOLDÁVEL, DN 25MM, INSTALADO EM RAMAL OU SUB-RAMAL DE ÁGUA - FORNECIMENTO E INSTALAÇÃO. AF_06/2022	UN								1,00
4.8.1	1 ENTRE OS DOIS MICTÓRIOS DO WC PÚBLICO MASC.			1,00						1,00	
4.9	89366	JOELHO 90 GRAUS COM BUCHA DE LATÃO, PVC, SOLDÁVEL, DN 25MM, X 3/4 INSTALADO EM RAMAL OU SUB-RAMAL DE ÁGUA - FORNECIMENTO E INSTALAÇÃO. AF_06/2022	UN								6,00
4.9.1	1 EM UM DOS PONTOS DO LAVATÓRIO DE 02 CUBAS NO WC PÚBLICO MASC.			1,00						1,00	
4.9.2	1 EM UM DOS PONTOS DO LAVATÓRIO DE 02 CUBAS NO WC PÚBLICO FEM.			1,00						1,00	
4.9.3	1 NO VASO DO WC PÚBLICO MASC.			1,00						1,00	
4.9.4	3 NOS VASOS DO WC PÚBLICO FEM.			3,00						3,00	
4.10	90374	TE COM BUCHA DE LATÃO NA BOLSA CENTRAL, PVC, SOLDÁVEL, DN 25MM X 3/4, INSTALADO EM RAMAL OU SUB-RAMAL DE ÁGUA - FORNECIMENTO E INSTALAÇÃO. AF_06/2022	UN								2,00
4.10.1	1 EM UM DOS PONTOS DO LAVATÓRIO DE 02 CUBAS NO WC PÚBLICO MASC.			1,00						1,00	

4.10.2	1	EM UM DOS PONTOS DO LAVATÓRIO DE 02 CUBAS NO WC PÚBLICO FEM.		1,00							1,00	
4.11	90466	CHUMBAMENTO LINEAR EM ALVENARIA PARA RAMAIS/DISTRIBUIÇÃO DE INSTALAÇÕES HIDRÁULICAS COM DIÂMETROS MENORES OU IGUAIS A 40 MM. AF_09/2023	M									11,30
4.11.1	MESMO COMPRIMENTO DE RASGO (Água Fria)					11,30					11,30	
4.12	90443	RASGO LINEAR MANUAL EM ALVENARIA, PARA RAMAIS/ DISTRIBUIÇÃO DE INSTALAÇÕES HIDRÁULICAS, DIÂMETROS MENORES OU IGUAIS A 40 MM. AF_09/2023	M									7,84
4.12.1	(Esgoto):										0,00	
4.12.2	2,07m PARA RECEBER O LAVATÓRIO DO PCD NO WC PÚBLICO MASC.					2,07					2,07	
4.12.3	2,07m PARA RECEBER O LAVATÓRIO DO PCD NO WC PÚBLICO FEM.					2,07					2,07	
4.12.4	1,20m PARA RECEBER OS LAVATÓRIOS DO WC PÚBLICO MASC.					1,20					1,20	
4.12.5	1,50m PARA RECEBER OS LAVATÓRIOS DO WC PÚBLICO FEM.					1,50					1,50	
4.12.6	0,50m PARA DECIDA DO TUBO DOS MICTÓRIOS NA PAREDE WC PUB. MASC.			2,00		0,50					1,00	
4.13	89711	TUBO PVC, SERIE NORMAL, ESGOTO PREDIAL, DN 40 MM, FORNECIDO E INSTALADO EM RAMAL DE DESCARGA OU RAMAL DE ESGOTO SANITÁRIO. AF_08/2022	M									9,70
4.13.1	MESMO COMPRIMENTO DE RASGO (Esgoto)					8,70					8,70	
4.13.2	+ TUBO DE 40mm DOS MICTÓRIOS ENTERRADO PARA LIGAR AO DE 100mm EXISTENTE (0,5m X 2)			2,00		0,50					1,00	
4.14	89714	TUBO PVC, SERIE NORMAL, ESGOTO PREDIAL, DN 100 MM, FORNECIDO E INSTALADO EM RAMAL DE DESCARGA OU RAMAL DE ESGOTO SANITÁRIO. AF_08/2022	M									1,00
4.14.1	1,00m DE TUBO 100mm PARA INTELIGAR VASO DO PCD NO WC PÚBLICO MASC. AO TUBO DE 100mm EXISTENTE					1,00					1,00	
4.15	89744	JOELHO 90 GRAUS, PVC, SERIE NORMAL, ESGOTO PREDIAL, DN 100 MM, JUNTA ELÁSTICA, FORNECIDO E INSTALADO EM RAMAL DE DESCARGA OU RAMAL DE ESGOTO SANITÁRIO. AF_08/2022	UN									2,00
4.15.1	1 PARA VASO DO WC PUB. MASC.			1,00							1,00	
4.15.2	3 PARA VASOS DO WC PUB. FEM.			1,00							1,00	
4.16	89746	JOELHO 45 GRAUS, PVC, SERIE NORMAL, ESGOTO PREDIAL, DN 100 MM, JUNTA ELÁSTICA, FORNECIDO E INSTALADO EM RAMAL DE DESCARGA OU RAMAL DE ESGOTO SANITÁRIO. AF_08/2022	UN									1,00
4.16.1	1 PARA VASO DO WC PUB. MASC. (LIGAR NO EXISTENTE)			1,00							1,00	
4.17	89724	JOELHO 90 GRAUS, PVC, SERIE NORMAL, ESGOTO PREDIAL, DN 40 MM, JUNTA SOLDÁVEL, FORNECIDO E INSTALADO EM RAMAL DE DESCARGA OU RAMAL DE ESGOTO SANITÁRIO. AF_08/2022	UN									18,00
4.17.1	2 NO LAVATÓRIO DO PCD NO WC PUB. MASC.			2,00							2,00	
4.17.2	1 EM UM DOS PONTOS DO LAVATÓRIOS DO DE 02 CUBAS NO WC PUB. MASC.			1,00							1,00	
4.17.3	1 EM UM DOS PONTOS DO LAVATÓRIOS DO DE 02 CUBAS NO WC PUB. FEM.			11,00							11,00	
4.17.4	2 EM CADA MICTÓRIO DO WC PÚBLICO MASC.			4,00							4,00	
4.18	104341	BUCHA DE REDUÇÃO LONGA, PVC, SÉRIE NORMAL, ESGOTO PREDIAL, DN 50 X 40 MM, JUNTA SOLDÁVEL E ELÁSTICA, FORNECIDO E INSTALADO EM RAMAL DE DESCARGA OU RAMAL DE ESGOTO SANITÁRIO. AF_08/2022	UN									2,00
4.18.1	1 PARA OS TUBOS DE CADA MICTÓRIO			2,00							2,00	
4.19	104345	JUNÇÃO DE REDUÇÃO INVERTIDA, PVC, SÉRIE NORMAL, ESGOTO PREDIAL, DN 100 X 50 MM, JUNTA ELÁSTICA, FORNECIDO E INSTALADO EM RAMAL DE DESCARGA OU RAMAL DE ESGOTO SANITÁRIO. AF_08/2022	UN									1,00
4.19.1	1 PARA LIGAR OS TUBOS DE CADA MICTÓRIO NO DE 100mm EXISTENTE			1,00							1,00	
4.20	90466	CHUMBAMENTO LINEAR EM ALVENARIA PARA RAMAIS/DISTRIBUIÇÃO DE INSTALAÇÕES HIDRÁULICAS COM DIÂMETROS MENORES OU IGUAIS A 40 MM. AF_09/2023	M									8,70
4.20.1	MESMO COMPRIMENTO DE RASGO (Esgoto)					8,70					8,70	
4.21	97644	REMOÇÃO DE PORTAS, DE FORMA MANUAL, SEM REAPROVEITAMENTO. AF_09/2023	M2									3,36
4.21.1	PORTA DE ENTRADA DO WC PÚBLICO MASC.			1,00		0,80	2,10	1,68			1,68	
4.21.2	PORTA DE ENTRADA DO WC PÚBLICO FEM.			1,00		0,80	2,10	1,68			1,68	
4.22	97645	REMOÇÃO DE JANELAS, DE FORMA MANUAL, SEM REAPROVEITAMENTO. AF_09/2023	M2									1,50
4.22.1	3 DE 0,5m X 0,5m EM CADA WC: TOTAL 6			6,00		0,50	0,50	0,25			1,50	
4.23	97665	REMOÇÃO DE LUMINÁRIAS, DE FORMA MANUAL, SEM REAPROVEITAMENTO. AF_09/2023	UN									2,00
4.23.1	1 PARA CADA BANHEIRO			2,00							2,00	

4.24	97622	DEMOLIÇÃO DE ALVENARIA DE BLOCO FURADO, DE FORMA MANUAL, SEM REAPROVEITAMENTO. AF_09/2023	M3									2,58
4.24.1	A referencia para as demolições abaixo é estando pelo lado de dentro do ambiente:										0,00	
4.24.2	ALVENARIA ENTRE OS BASCULANTES DO WC PÚBLICO MASC.			2,00		0,40	0,50		0,20		0,40	
4.24.3	ALVENARIA ENTRE OS BASCULANTES DO WC PÚBLICO FEM. = 0,50m + 0,54m					1,04	0,50		0,52		0,52	
4.24.4	DEMOLIÇÃO DE 0,07m DO LADO ESQUERDO DO VÃO DA JANELA DO WC PÚBLICO MASC.					0,07	0,50		0,04		0,04	
4.24.5	DEMOLIÇÃO DE 0,04m DO LADO ESQUERDO DO VÃO DA JANELA DO WC PÚBLICO FEM.					0,04	0,50		0,02		0,02	
4.24.6	DEMOLIÇÃO DE 0,20m DE ALTURA PARA CIMA DO VÃO DA JANELA DO WC PÚBLICO MASC. (P/ SUBIR PEITORIO)					2,00	0,20		0,40		0,40	
4.24.7	DEMOLIÇÃO DE 0,20m DE ALTURA PARA CIMA DO VÃO DA JANELA DO WC PÚBLICO FEM. (P/ SUBIR PEITORIO)					2,00	0,20		0,40		0,40	
4.24.8	DEMOLIÇÃO DE 0,13m DA BONECA DA PORTA DE ENTRADA DO WC PÚBLICO MASC.					0,13	2,10		0,27		0,27	
4.24.9	DEMOLIÇÃO DE 0,25m DA BONECA DA PORTA DE ENTRADA DO WC PÚBLICO FEM.					0,25	2,10		0,53		0,53	
4.25	COMP 2	DEMOLIÇÃO DE DIVISÓRIAS EM CONCRETO ARMADO, DE FORMA MECANIZADA COM MARTELETE, SEM REAPROVEITAMENTO. AF_09/2023 (ADAPTADA DA 97627)	M3									0,66
4.25.1	DEMOLIÇÃO DAS DIVISÓRIAS EM CONCRETO ARMADO: COMPRIMENTO X ALTURA X ESPESSURA			6,00		1,10	0,05	1,70		0,09	0,54	
4.25.2	DEMOLIÇÃO DAS DIVISÓRIAS EM CONCRETO ARMADO: COMPRIMENTO X ALTURA X ESPESSURA			4,00		0,30	0,05	1,70		0,03	0,12	
4.26	103332	ALVENARIA DE VEDAÇÃO DE BLOCOS CERÂMICOS FURADOS NA HORIZONTAL DE 9X14X19 CM (ESPESSURA 9 CM) E ARGAMASSA DE ASSENTAMENTO COM PREPARO EM BETONEIRA. AF_12/2021	M2									1,24
4.26.1	A referencia para as alvenarias abaixo é estando pelo lado de dentro do ambiente:										0,00	
4.26.2	0,15m DE ALVENARIA NA LATERAL DIREITA DA PORTA DE ENTRADA DO WC PÚBLICO FEM.					0,15		2,10	0,32		0,32	
4.26.3	0,23m DE ALVENARIA AO LADO DIREITO DO VÃO DA JANELA DO WC PÚBLICO MASC.					0,23		0,50	0,12		0,12	
4.26.4	0,20m DE ALTURA PARA SUBIR PEITORIL DA JANELA DO WC PÚBLICO MASC.					2,00		0,20	0,40		0,40	
4.26.5	0,20m DE ALTURA PARA SUBIR PEITORIL DA JANELA DO WC PÚBLICO FEM.					2,00		0,20	0,40		0,40	
4.27	87879	CHAPISCO APLICADO EM ALVENARIAS E ESTRUTURAS DE CONCRETO INTERNAS, COM COLHER DE PEDREIRO. ARGAMASSA TRAÇO 1:3 COM PREPARO EM BETONEIRA 400L. AF_10/2022	M2									3,50
4.27.1	2 X ÁREA DE ALVENARIA			2,00					1,24		2,48	
4.27.2	ÁREA DE REQUADRAMENTO DAS 2 JANELAS			2,00		3,40	0,15		0,51		1,02	
4.28	87529	MASSA ÚNICA, PARA RECEBIMENTO DE PINTURA, EM ARGAMASSA TRAÇO 1:2:8, PREPARO MECÂNICO COM BETONEIRA 400L, APLICADA MANUALMENTE EM FACES INTERNAS DE PAREDES, ESPESSURA DE 20MM, COM EXECUÇÃO DE TALISCAS. AF_06/2014	M2									3,50
4.28.1	MESMA ÁREA DE CHAPISCO								3,50		3,50	
4.29	94569	JANELA DE ALUMÍNIO TIPO MAXIM-AR, COM VIDROS, BATENTE E FERRAGENS. EXCLUSIVE ALIZAR, ACABAMENTO E CONTRAMARCO. FORNECIMENTO E INSTALAÇÃO. AF_12/2019	M2									2,00
4.29.1	1 J01 NO WC PÚBLICO MASC. E 1 J01 NO WC PÚBLICO FEM.			2,00		2,00		0,50	1,00		2,00	
4.30	COMP 3	REVESTIMENTO CERÂMICO PARA PISO OU PAREDE, 50 X 50 CM, ANTIDERRAPANTE (PORCELANATO), ELIZABETH OU SIMILAR, APLICADO COM ARGAMASSA INDUSTRIALIZADA AC-III, REJUNTADO, EXCLUSIVE REGULARIZAÇÃO DE BASE OU EMBOÇO (ADAPTADA DA 08928/ORSE)	M2									25,44
4.30.1	WC PÚBLICO MASC.								11,62		11,62	
4.30.2	WC PÚBLICO FEM.								13,82		13,82	
4.31	COMP 4	REVESTIMENTO CERÂMICO PARA PISO OU PAREDE, 30 X 44 CM, BIANCOGRES, LINHA OVIEDO PURO, BRANCO, APLICADO COM ARGAMASSA INDUSTRIALIZADA AC-II, REJUNTADO, EXCLUSIVE REGULARIZAÇÃO DE BASE OU EMBOÇO (ADAPTADA DA 07137/ORSE E DA 04303/ORSE)	M2									49,44
4.31.1	PAREDES WC PÚBLICO MASC.: PERÍMETRO X ALTURA DE 1,7					13,78		1,70	23,43		23,43	
4.31.2	PAREDES WC PÚBLICO FEM.: PERÍMETRO X ALTURA DE 1,7					15,30		1,70	26,01		26,01	
4.32	96111	FORRO EM RÉGUAS DE PVC, FRISADO, PARA AMBIENTES RESIDENCIAIS, INCLUSIVE ESTRUTURA UNIDIRECIONAL DE FIXAÇÃO. AF_08/2023_PS	M2									25,44
4.32.1	WC PÚBLICO MASC.								11,62		11,62	
4.32.2	WC PÚBLICO FEM.								13,82		13,82	
4.33	COMP 5	LUMINÁRIA TUBULAR COM LÂMPADA LED DE 2 X 9/10 W / BIVOLT - REV 01 (ADAPTADA DA 12103/ORSE)	UN									2,00
4.33.1	1 EM CADA BANHEIRO			2,00							2,00	

4.34	102257	DIVISÓRIA SANITÁRIA, TIPO CABINE, EM PAINEL DE GRANILITE, ESP = 3CM, ASSENTADO COM ARGAMASSA COLANTE AC III-E, EXCLUSIVE FERRAGENS. AF_01/2021	M2								13,16
4.34.1		DIVISÓRIA DO WC PÚBLICO MASC. 2,95m - DESCONTO DA PORTA P03				2,05		2,00	4,10		4,10
4.34.2		DIVISÓRIA DO WC PÚBLICO FEM. 2,95m - DESCONTO DA PORTA P03				2,05		2,00	4,10		4,10
4.34.3		DIVISÓRIA DO WC PÚBLICO FEM. 1,05m X 2 NOS VASOS		2,00		1,05		2,00	2,10		4,20
4.34.4		DIVISÓRIAS DE APOIO P/ AS P02 NOS VASOS DO WC PÚBLICO FEM. = 0,07m + 0,19m + 0,12m				0,38		2,00	0,76		0,76
4.35	102258	TAPA VISTA DE MICTÓRIO EM PAINEL DE GRANILITE, ESP = 3CM, ASSENTADO COM ARGAMASSA COLANTE AC III-E. AF_01/2021	M2								0,86
4.35.1		TAPA VISTAS NOS MICTÓRIOS DOS VESTIÁRIOS		2,00		0,50	0,85	0,43		0,86	
4.36	COMP 16	PORTA EM MADEIRA COMPENSADA (CANELA), LISA, SEMI-ÔCA, (0,70 X 1,80M), REVESTIDA C/FÓRMICA, INCLUSIVE FERRAGENS (LIVRE/OCUPADO), PARA USO EM DIVISÓRIAS GRANITO OU MÁRMORE (ADAPTADA DA 13034/ORSE)	UN								2,00
4.36.1		2 P02 NO WC PÚBLICO FEM.		2,00						2,00	
4.37	91341	PORTA EM ALUMÍNIO DE ABRIR TIPO VENEZIANA COM GUARNIÇÃO, FIXAÇÃO COM PARAFUSOS - FORNECIMENTO E INSTALAÇÃO. AF_12/2019	M2								3,24
4.37.1		1 P03 NO WC PÚBLICO MASC.		1,00		0,90	1,80	1,62		1,62	
4.37.2		1 P03 NO WC PÚBLICO FEM.		1,00		0,90	1,80	1,62		1,62	
4.38	100870	BARRA DE APOIO RETA, EM ALUMÍNIO, COMPRIMENTO 60 CM, FIXADA NA PAREDE - FORNECIMENTO E INSTALAÇÃO. AF_01/2020	UN								4,00
4.38.1		2 BARRAS PARA CADA P03		4,00						4,00	
4.39	COMP 7	PORTA EM AÇO DE ABRIR TIPO VENEZIANA COM GUARNIÇÃO EM MADEIRA, 90X210CM, FIXAÇÃO COM PARAFUSOS - FORNECIMENTO E INSTALAÇÃO. AF_12/2019 (ADAPTADA DA 94807)	UN								2,00
4.39.1		1 P01 NO WC PÚBLICO MASC.		1,00						1,00	
4.39.2		1 P01 NO WC PÚBLICO FEM.		1,00						1,00	
4.40	86888	VASO SANITÁRIO SIFONADO COM CAIXA ACOPLADA LOUÇA BRANCA - FORNECIMENTO E INSTALAÇÃO. AF_01/2020	UN								4,00
4.40.1		WC PÚBLICO MASC.		1,00						1,00	
4.40.2		WC PÚBLICO FEM.		3,00						3,00	
4.41	100858	MICTÓRIO SIFONADO LOUÇA BRANCA PADRÃO MÉDIO FORNECIMENTO E INSTALAÇÃO. AF_01/2020	UN								2,00
4.41.1		WC PÚBLICO MASC.		2,00						2,00	
4.42	COMP 17	LAVATÓRIO COM BANCADA EM GRANITO CINZA ANDORINHA, E = 2CM, DIM 1.30X0.55, COM 02 CUBAS DE EMBUTIR DE LOUÇA, SIFÃO AJUSTÁVEL METALIZADO, VÁLVULA CROMADA, TORNEIRA CROMADA, INCLUSIVE RODOPIA 10 CM, ASSENTADA (ADAPTADA DA 12982/ORSE)	UN								1,00
4.42.1		1 NO WC PÚBLICO MASC.		1,00						1,00	
4.43	COMP 18	LAVATÓRIO COM BANCADA EM GRANITO CINZA ANDORINHA, E = 2CM, TRAPEZOIDAL DIM 1.72X1.81X0.55, COM 02 CUBAS DE EMBUTIR DE LOUÇA, SIFÃO AJUSTÁVEL METALIZADO, VÁLVULA CROMADA, TORNEIRA CROMADA, INCLUSIVE RODOPIA 10 CM, ASSENTADA (ADAPTADA DA 12982/ORSE)	UN								1,00
4.43.1		1 NO WC PÚBLICO FEM.		1,00						1,00	
4.44	COMP 11	LAVATÓRIO LOUÇA (DECA-LINHA VOGUE PLUS CONFORTO, REF L-510 OU SIMILAR) COM COLUNA SUSPENSÃO, (DECA, LINHA VOGUE PLUS CONFORTO, REF. C-510 OU SIMILAR), C/ SIFÃO CROMADO, VÁLVULA CROMADA, ENGATE PLÁSTICO, INCLUSO TORNEIRA (ADAPTADA DA 07759/ORSE)	UN								2,00
4.44.1		1 NO PCD DO WC PÚBLICO MASC.		1,00						1,00	
4.44.2		1 NO PCD DO WC PÚBLICO FEM.		1,00						1,00	
4.45	95626	APLICAÇÃO MANUAL DE TINTA LÁTEX ACRÍLICA EM PAREDE EXTERNAS DE CASAS, DUAS DEMÃOS. AF_11/2016	M2								32,09
4.45.1		pintura externa:								0,00	
4.45.2		FACHADA OESTE (PINTURA BRANCA)						9,07		9,07	
4.45.3		FACHADA SUL (PINTURA BRANCA)			9,32		2,47	23,02		23,02	
4.46	COMP 13	PINTURA DE ACABAMENTO COM APLICAÇÃO DE 01 DEMÃO DE TINTA PVA LÁTEX PARA INTERIORES/EXTERIORES - CORES ESPECIAIS MISTURADAS EM MÁQUINA, TONS FORTES (LARANJA, VERMELHO, MOSTARDA, VERDE LIMÃO, ETC) (ADAPTADA DA 03857/ORSE)	M2								14,70
4.46.1		PINTURA VERMELHA NA FACHADA OESTE			3,10		0,40	1,24		1,24	
4.46.2		PINTURA VERDE NA FACHADA OESTE			3,10		1,00	3,10		3,10	
4.46.3		PINTURA VERMELHA NA FACHADA NORTE						2,96		2,96	
4.46.4		PINTURA VERDE NA FACHADA NORTE						7,40		7,40	

4.47	88489	PINTURA LÁTEX ACRÍLICA PREMIUM, APLICAÇÃO MANUAL EM PAREDES, DUAS DEMÃOS. AF_04/2023	M2									23,26
4.47.1	pintura interna:										0,00	
4.47.2	PAREDES WC PÚBLICO MASC: PERÍMETRO X ALTURA DE 0,8				13,78		0,80	11,02			11,02	
4.47.3	PAREDES WC PÚBLICO FEM: PERÍMETRO X ALTURA DE 0,8				15,30		0,80	12,24			12,24	
4.48	100717	LIXAMENTO MANUAL EM SUPERFÍCIES METÁLICAS EM OBRA. AF_01/2020	M2									6,72
4.48.1	LIXAMENTO DA P01 DO WC PÚBLICO MASC. X 2 LADOS			2,00		0,80	2,10	1,68			3,36	
4.48.2	LIXAMENTO DA P01 DO WC PÚBLICO FEM. X 2 LADOS			2,00		0,80	2,10	1,68			3,36	
4.49	100721	PINTURA COM TINTA ALQUÍDICA DE FUNDO (TIPO ZARCÃO) PULVERIZADA SOBRE SUPERFÍCIES METÁLICAS (EXCETO PERFIL) EXECUTADO EM OBRA (POR DEMÃO). AF_01/2020_PE	M2									6,72
4.49.1	FUNDO ZARCÃO NAS PORTAS EXTERNAS 2P01							6,72			6,72	
4.50	100753	PINTURA COM TINTA ACRÍLICA DE ACABAMENTO PULVERIZADA SOBRE SUPERFÍCIES METÁLICAS (EXCETO PERFIL) EXECUTADO EM OBRA (02 DEMÃOS). AF_01/2020_PE	M2									6,72
4.50.1	1 P01 NO WC PÚBLICO MASC. X 2 LADOS			2,00		0,80	2,10	1,68			3,36	
4.50.2	1 P01 NO WC PÚBLICO MASC. X 2 LADOS			2,00		0,80	2,10	1,68			3,36	
4.51	100869	BARRA DE APOIO RETA, EM AÇO INOX POLIDO, COMPRIMENTO 90 CM, FIXADA NA PAREDE - FORNECIMENTO E INSTALAÇÃO. AF_01/2020	UN									4,00
4.51.1	2 BARRAS NO PCD DO WC PÚBLICO MASC.			2,00							2,00	
4.51.2	2 BARRAS NO PCD DO WC PÚBLICO FEM.			2,00							2,00	
4.52	COMP 14	BARRA DE APOIO, PARA LAVATÓRIO, FIXA, CONSTITUÍDA DE BARRA LATERAL EM "U", EM AÇO INOX, D=1 1/4", JACKWAL OU SIMILAR (ADAPTADA DA 13116/ORSE)	UN									2,00
4.52.1	1 BARRA AO LADO DO LAVATÓRIO EM CADA PCD			2,00							2,00	
4.53	COMP 15	ESPELHO CRISTAL, ESPESSURA 4MM, COM PARAFUSOS DE FIXAÇÃO, SEM MOLDURA (ADAPTADA DA C4835)	M2									1,12
4.53.1	2 ESPELHO 0,40m X 0,70m EM NO LAVATÓRIOS 2 CUBAS DO WC PÚBLICO MASC.			2,00		0,40	0,70	0,28			0,56	
4.53.2	2 ESPELHO 0,40m X 0,70m EM NO LAVATÓRIOS 2 CUBAS DO WC PÚBLICO MASC.			2,00		0,40	0,70	0,28			0,56	
5	CONSTRUÇÃO DE MURO LATERAL (FACHADA OESTE)											
5.1	90091	ESCAVAÇÃO MECANIZADA DE VALA COM PROF. ATÉ 1,5 M (MÉDIA MONTANTE E JUSANTE/UMA COMPOSIÇÃO POR TRECHO), ESCAVADEIRA (0,8 M3), LARG. DE 1,5 M A 2,5 M, EM SOLO DE 1A CATEGORIA, LOCAIS COM BAIXO NÍVEL DE INTERFERÊNCIA. AF_02/2021	M3									2,56
5.1.1	ESCAVAÇÃO 0,4m*0,4m*0,4m PARA PILARES A CADA 3m (40 UNIDADES)								2,56		2,56	
5.2	103800	PEDRA ARGAMASSADA COM CIMENTO E AREIA 1:3, 40% DE ARGAMASSA EM VOLUME - AREIA E PEDRA DE MÃO COMERCIAIS - FORNECIMENTO E ASSENTAMENTO. AF_08/2022	M3									2,56
5.2.1	VOLUME DE PEDRA ARGAMASSADA 0,4m*0,4m*0,4m PARA PILARES A CADA 3m (40 UNIDADES)								2,56		2,56	
5.3	103356	ALVENARIA DE VEDAÇÃO DE BLOCOS CERÂMICOS FURADOS NA HORIZONTAL DE 9X19X29 CM (ESPESSURA 9 CM) E ARGAMASSA DE ASSENTAMENTO COM PREPARO EM BETONEIRA. AF_12/2021	M2									362,10
5.3.1	ÁREA DO MURO: COMPRIMENTO X ALTURA				120,70	3,00	362,10			362,10		
5.4	93204	CINTA DE AMARRAÇÃO DE ALVENARIA MOLDADA IN LOCO EM CONCRETO. AF_03/2016	M									361,40
5.4.1	CINTA INFERIOR				120,70						120,70	
5.4.2	CINTA SUPERIOR				120,70						120,70	
5.4.3	PILARES (SIMILAR A CINTA) 40UN DE 3m			40,00	3,00						120,00	
6	PLANTIO DE GRAMA E DEMARCAÇÃO DE CAMPO											
6.1	COMP 19	APLICAÇÃO DE ADUBO EM SOLO. AF_05/2018 (ADAPTADA DA 98520)	M2									5.984,44
6.1.1	ÁREA DA GRAMA							5.984,44			5.984,44	
6.2	COMP 20	FORNECIMENTO E PLANTIO DE GRAMA TIPO BERMUDAS TYFWAI PARA ESTÁDIOS DE FUTEBOL (ADAPTADA DA 13328/ORSE)	M2									5.984,44
6.2.1	ÁREA DE GRAMA							5.984,44			5.984,44	
6.3	COMP 21	DEMARCAÇÃO DE CAMPO DE FUTEBOL COM UTILIZAÇÃO DE CAL (ADAPTADA DA 02459/ORSE)	M									654,37
6.3.1	2 LATERAIS			2,00	90,00						180,00	
6.3.2	2 DE FUNDO			2,00	59,80						119,60	
6.3.3	2 X LINHAS DA PEQUENA ÁREA (2X5,4+18,10) =			2,00	28,90						57,80	
6.3.4	2 X LINHAS DA GRANDE ÁREA (2X16,4+40,10) =			2,00	72,90						145,80	
6.3.5	LINHA DE MEIO DE CAMPO				59,80						59,80	
6.3.6	CÍRCULO DE MEIO DE CAMPO				57,49						57,49	
6.3.7	2 MEIA LUAS NA ENTRADA DA GRANDE ÁREA			2,00	16,94						33,88	
7	CONSTRUÇÃO DO ALAMBRADO, EQUIPAMENTOS E PINTURA DAS TRAVES											

7.1	98522	ALAMBRADO EM MOURÕES DE CONCRETO, COM TELA DE ARAME GALVANIZADO (INCLUSIVE MURETA EM CONCRETO). AF_05/2018	M								313,40
7.1.1	PERÍMETRO DO CAMPO				313,40					313,40	
7.2	COMP 22	PORTÃO EM TUBO DE FERRO GALVANIZADO DE 2", DE ABRIR, TELA MALHA REVESTIDA 76 X 76MM, N.º 12, INCLUSIVE DOBRADIÇAS E TRANCAS/FERROLHO - REV 01_01/2022 (ADAPTADA DA 12953/ORSE)	M2								6,30
7.2.1	PORTA DO CANTO DO CAMPO QUE DA SAÍDA PARA OS VESTIÁRIOS						1,00	2,10	2,10		2,10
7.2.2	PORTA NA LATERAL DO CAMPO PROXIMO A ENTRADA DO ESTÁDIO						2,00	2,10	4,20		4,20
7.3	100717	LIXAMENTO MANUAL EM SUPERFÍCIES METÁLICAS EM OBRA. AF_01/2020	M2								7,87
7.3.1	LIXAMENTO DAS 2 TRAVES EXISTENTES: 2πR X (2,5+7,30+2,5)=				2,00	0,32	12,30				7,87
7.4	100721	PINTURA COM TINTA ALQUÍDICA DE FUNDO (TIPO ZARCÃO) PULVERIZADA SOBRE SUPERFÍCIES METÁLICAS (EXCETO PERFIL) EXECUTADO EM OBRA (POR DEMÃO). AF_01/2020_PE	M2								7,87
7.4.1	MESMA ÁREA DE LIXAMENTO								7,87		7,87
7.5	100753	PINTURA COM TINTA ACRÍLICA DE ACABAMENTO PULVERIZADA SOBRE SUPERFÍCIES METÁLICAS (EXCETO PERFIL) EXECUTADO EM OBRA (02 DEMÃOS). AF_01/2020_PE	M2								7,87
7.5.1	MESMA ÁREA DE LIXAMENTO								7,87		7,87
7.6	02426/ORSE	REDE OFICIAL P/FUTEBOL CAMPO, NYLON, FIO 3MM, MALHA 16, DIM:7,5X2,5M	PAR								1,00
7.6.1	CONFORME PROJETO				1,00						1,00
8	ILUMINAÇÃO DO CAMPO										
8.1	101946	QUADRO DE MEDIÇÃO GERAL DE ENERGIA PARA 1 MEDIDOR DE SOBREPOR - FORNECIMENTO E INSTALAÇÃO. AF_10/2020	UN								1,00
8.1.1	COMFORME PROJETO				1,00						1,00
8.2	101878	QUADRO DE DISTRIBUIÇÃO DE ENERGIA EM CHAPA DE AÇO GALVANIZADO, DE SOBREPOR, COM BARRAMENTO TRIFÁSICO, PARA 18 DISJUNTORES DIN 100A - FORNECIMENTO E INSTALAÇÃO. AF_10/2020	UN								2,00
8.2.1	COMFORME PROJETO				2,00						2,00
8.3	98111	CAIXA DE INSPEÇÃO PARA ATERRAMENTO, CIRCULAR, EM POLIETILENO, DIÂMETRO INTERNO = 0,3 M. AF_12/2020	UN								3,00
8.3.1	1 EM CADA QUADRO				3,00						3,00
8.4	96986	HASTE DE ATERRAMENTO, DIÂMETRO 3/4", COM 3 METROS - FORNECIMENTO E INSTALAÇÃO. AF_08/2023	UN								6,00
8.4.1	2 HASTES EM CADA QUADRO				6,00						6,00
8.5	91930	CABO DE COBRE FLEXÍVEL ISOLADO, 6 MM², ANTI-CHAMA 450/750 V, PARA CIRCUITOS TERMINAIS - FORNECIMENTO E INSTALAÇÃO. AF_03/2023	M								122,90
8.5.1	DE ACORDO COM PROJETO						122,90				122,90
8.6	91932	CABO DE COBRE FLEXÍVEL ISOLADO, 10 MM², ANTI-CHAMA 450/750 V, PARA CIRCUITOS TERMINAIS - FORNECIMENTO E INSTALAÇÃO. AF_03/2023	M								639,90
8.6.1	DE ACORDO COM PROJETO						639,90				639,90
8.7	91934	CABO DE COBRE FLEXÍVEL ISOLADO, 16 MM², ANTI-CHAMA 450/750 V, PARA CIRCUITOS TERMINAIS - FORNECIMENTO E INSTALAÇÃO. AF_03/2023	M								625,90
8.7.1	DE ACORDO COM PROJETO						625,90				625,90
8.8	91926	CABO DE COBRE FLEXÍVEL ISOLADO, 2,5 MM², ANTI-CHAMA 450/750 V, PARA CIRCUITOS TERMINAIS - FORNECIMENTO E INSTALAÇÃO. AF_03/2023	M								776,10
8.8.1	DE ACORDO COM PROJETO						776,10				776,10
8.9	92984	CABO DE COBRE FLEXÍVEL ISOLADO, 25 MM², ANTI-CHAMA 0,6/1,0 KV, PARA REDE ENTERRADA DE DISTRIBUIÇÃO DE ENERGIA ELÉTRICA - FORNECIMENTO E INSTALAÇÃO. AF_12/2021	M								95,70
8.9.1	DE ACORDO COM PROJETO						95,70				95,70
8.10	97881	CAIXA ENTERRADA ELÉTRICA RETANGULAR, EM CONCRETO PRÉ-MOLDADO, FUNDO COM BRITA, DIMENSÕES INTERNAS: 0,3X0,3X0,3 M. AF_12/2020	UN								25,00
8.10.1	QUANTIDADE DE CAIXAS 30X30X30cm				25,00						25,00
8.11	93655	DISJUNTOR MONOPOLAR TIPO DIN, CORRENTE NOMINAL DE 20A - FORNECIMENTO E INSTALAÇÃO. AF_10/2020	UN								6,00
8.11.1	1 DISJ. EM CADA CIRCUITO DOS POSTE				6,00						6,00

8.12	93653	DISJUNTOR MONOPOLAR TIPO DIN, CORRENTE NOMINAL DE 10A - FORNECIMENTO E INSTALAÇÃO. AF_10/2020	UN								1,00
8.12.1	1 DISJ. PARA CIRCUITO DE ILUM. EMERGÊNCIA			1,00						1,00	
8.13	COMP 23	DISJUNTOR TETRAPOLAR DR 125 A, TIPO AC, CORRENTE NOMINAL RESIDUAL 30MA, REF.: SIEMENS 5SM3-3450 OU SIMILAR (ADAPTADA DA 09969/ORSE)	UN								1,00
8.13.1	1 DISJ. DR (NO QUADRO DE MEDIÇÃO)			1,00						1,00	
8.14	COMP 24	DISJUNTOR TERMOMAGNETICO PARA TRILHO DIN (IEC), MONOPOLAR, 63 A (ADAPTADA DA COMPOSIÇÃO 09969/ORSE)	UN								2,00
8.14.1	1 DISJ. EM CADA QUADRO			2,00						2,00	
8.15	COMP 25	DISPOSITIVO DE PROTEÇÃO CONTRA SURTO DE TENSÃO DPS 60KA - 275V (ADAPTADA DA 09041/ORSE)	UN								2,00
8.15.1	QUANTIDADE NO QUADRO DE DISTRIBUIÇÃO			2,00						2,00	
8.16	COMP 26	ABRACADEIRA EM FERRO GALVANIZADO DN 150MM (ADAPTADA DA 09276/ORSE)	UN								2,00
8.16.1	2 PARA FIXAÇÃO DO QUADRO DE MEDIÇÃO NO POSTE			2,00						2,00	
8.17	101548	ISOLADOR, TIPO ROLDANA, PARA BAIXA TENSÃO - FORNECIMENTO E INSTALAÇÃO. AF_07/2020	UN								5,00
8.17.1	PARA ENTRADA DE ENERGIA			5,00						5,00	
8.18	COMP 27	CABECOTE PARA ENTRADA DE LINHA DE ALIMENTAÇÃO PARA ELETRODUTO, EM LIGA DE ALUMINIO COM ACABAMENTO ANTI CORROSIVO, COM FIXAÇÃO POR ENCAIXE LISO DE 360 GRAUS, DE 1", FORNECIMENTO E INSTALAÇÃO	UN								1,00
8.18.1	PARA ENTRADA DE ENERGIA			1,00						1,00	
8.19	91854	ELETRODUTO FLEXÍVEL CORRUGADO, PVC, DN 25 MM (3/4"), PARA CIRCUITOS TERMINAIS, INSTALADO EM PAREDE - FORNECIMENTO E INSTALAÇÃO. AF_03/2023	M								34,00
8.19.1	DE ACORDO COM PROJETO				34,00					34,00	
8.20	91856	ELETRODUTO FLEXÍVEL CORRUGADO, PVC, DN 32 MM (1"), PARA CIRCUITOS TERMINAIS, INSTALADO EM PAREDE - FORNECIMENTO E INSTALAÇÃO. AF_03/2023	M								15,20
8.20.1	DE ACORDO COM PROJETO				15,20					15,20	
8.21	97667	ELETRODUTO FLEXÍVEL CORRUGADO, PEAD, DN 50 (1 1/2"), PARA REDE ENTERRADA DE DISTRIBUIÇÃO DE ENERGIA ELÉTRICA - FORNECIMENTO E INSTALAÇÃO. AF_12/2021	M								402,80
8.21.1	DE ACORDO COM PROJETO				402,80					402,80	
8.22	97668	ELETRODUTO FLEXÍVEL CORRUGADO, PEAD, DN 63 (2"), PARA REDE ENTERRADA DE DISTRIBUIÇÃO DE ENERGIA ELÉTRICA - FORNECIMENTO E INSTALAÇÃO. AF_12/2021	M								12,70
8.22.1	DE ACORDO COM PROJETO				12,70					12,70	
8.23	COMP 28	POSTE RETO TELEFÔNICO DE ENGASTAR, GALVANIZADO, REF. PT - 100/200P, H= 9 METROS, DA METAL LIGHT OU SIMILAR, COM 04 REFLETORES MICROLED (ADAPTADA DA 08926/ORSE)	UN								6,00
8.23.1	3 EM CADA LATERAL			6,00						6,00	
9	CONSTRUÇÃO DA ARQUIBANCADA										
9.1	90091	ESCAVAÇÃO MECANIZADA DE VALA COM PROF. ATÉ 1,5 M (MÉDIA MONTANTE E JUSANTE/UMA COMPOSIÇÃO POR TRECHO), ESCAVADEIRA (0,8 M3), LARG. DE 1,5 M A 2,5 M, EM SOLO DE 1ª CATEGORIA, LOCAIS COM BAIXO NÍVEL DE INTERFERÊNCIA. AF_02/2021	M3								30,16
9.1.1	VOLUME DE ESCAVAÇÃO PARA PEDRA ARGAMASSADA DA FUNDAÇÃO DAS PAREDES LONGITUDINAIS			4,00	40,00	0,40	0,45		7,20	28,80	
9.1.2	VOLUME DE ESCAVAÇÃO PARA PEDRA ARGAMASSADA DA FUNDAÇÃO DAS PAREDES TRANSVERSAIS			2,00	2,25	0,40	0,45		0,41	0,82	
9.1.3	VALUME DE ESCAVAÇÃO DA FUNDAÇÃO DAS PAREDES LATERAIS DO ESPAÇO PNE			2,00	1,50	0,40	0,45		0,27	0,54	
9.2	103800	PEDRA ARGAMASSADA COM CIMENTO E AREIA 1:3, 40% DE ARGAMASSA EM VOLUME - AREIA E PEDRA DE MÃO COMERCIAIS - FORNECIMENTO E ASSENTAMENTO. AF_08/2022	M3								30,16
9.2.1	VOLUME DE PEDRA ARGAMASSADA DA FUNDAÇÃO PAREDES LONGITUDINAIS			4,00	40,00	0,40	0,45		7,20	28,80	
9.2.2	VOLUME DE PEDRA ARGAMASSADA DA FUNDAÇÃO PAREDES TRANSVERSAIS NAS EXTREMIDADES DAS ARQUIBANCADAS			2,00	2,25	0,40	0,45		0,41	0,82	
9.2.3	VOLUME DE PEDRA ARGAMASSADA DA FUNDAÇÃO PAREDES TRANSVERSAIS NAS LATERAIS DO ESPAÇO PNE			2,00	1,50	0,40	0,45		0,27	0,54	
9.3	93204	CINTA DE AMARRAÇÃO DE ALVENARIA MOLDADA IN LOCO EM CONCRETO. AF_03/2016	M								167,50
9.3.1	CINTAS INFERIORES EM CADA ALVENARIA DOS DEGRAUS			4,00	37,30					149,20	
9.3.2	2 ESCADAS X 4 CINTAS INFERIORES EM CADA ALVENARIA DOS DEGRAUS DA ESCADA			8,00	1,35					10,80	

9.3.3		CINTA INFERIOR NAS ALVENARIAS DAS EXTREMIDADE DA ARQUIBANCADA		2,00		2,25				4,50	
9.3.4		CINTA INFERIOR NAS ALVENARIAS DAS LATERAIS DO ESPAÇO PNE		2,00		1,50				3,00	
9.4	101159	ALVENARIA DE VEDAÇÃO DE BLOCOS CERÂMICOS MACIÇOS DE 5X10X20CM (ESPESSURA 10CM) E ARGAMASSA DE ASSENTAMENTO COM PREPARO EM BETONEIRA. AF_05/2020	M2								131,46
9.4.1		PAREDES DO 1º DEGRAU (17,10+17,10)		2,00		34,20		0,22	7,52		15,04
9.4.2		PAREDE EXTERNA DO 2º DEGRAU		1,00		34,20		0,37	12,65		12,65
9.4.3		PAREDE INTERNA DO 2º DEGRAU		1,00		37,30		0,67	24,99		24,99
9.4.4		PAREDE EXTERNA DO 3º DEGRAU		1,00		37,30		0,37	13,80		13,80
9.4.5		PAREDE INTERNA DO 3º DEGRAU		1,00		37,30		1,12	41,78		41,78
9.4.8		PAREDES 1º DEGRAUS DAS ESCADAS		2,00		1,35		0,12	0,16		0,32
9.4.9		PAREDE EXTERNA DO 2º DEGRAU DAS ESCADAS		2,00		1,35		0,12	0,16		0,32
9.4.10		PAREDE INTERNA DO 2º DEGRAU DAS ESCADAS		2,00		1,35		0,17	0,23		0,46
9.4.11		PAREDE EXTERNA DO 3º DEGRAU DAS ESCADAS		2,00		1,35		0,12	0,16		0,32
9.4.12		PAREDE EXTERNA DO 4º DEGRAU DAS ESCADAS		2,00		1,35		0,12	0,16		0,32
9.4.13		PAREDE INTERNA DO 4º DEGRAU DAS ESCADAS		2,00		1,35		0,57	0,77		1,54
9.4.14		PAREDE EXTERNA DO 5º DEGRAU DAS ESCADAS		2,00		1,35		0,12	0,16		0,32
9.4.15		PAREDE EXTERNA DO 6º DEGRAU DAS ESCADAS		2,00		1,35		0,12	0,16		0,32
9.4.16		PAREDE INTERNA DO 6º DEGRAU DAS ESCADAS		2,00		1,35		0,97	1,31		2,62
9.4.20		PAREDE TRAPEZOIDAL DAS EXTREMIDADES DA ARQUIBANCADA = 2X(MÉDIA DAS ALTURAS DOS DEGRAUS X LARGURA) = ((1,65+3,0)/2)X3,0 =		2,00					6,98		13,96
9.4.21		2 PAREDES LATERAIS DO ESPAÇO PNE		2,00		1,50		0,90	1,35		2,70
9.5	COMP 29	REATERRO MANUAL DE VALAS. AF_08/2023 (ADAPTADA DA 93382)	M3								37,62
9.5.1		REAPROVEITAMENTO DO SOLO DA ESCAVAÇÃO DA PEDRA ARGAMASSADA NO ATERRO PARCIAL DA ARQUIBANCADA							37,62	37,62	
9.6	COMP 30	ATERRO MANUAL DE VALAS COM SOLO ARGILLO-ARENOSO. AF_08/2023 (ADAPTADA DA 94319)	M3								17,90
9.6.1		SEÇÃO DE ATERRO DO DEGRAU (m²) X COMPRIMENTO									0,00
9.6.2		ATERRO DEGRAU 01 = (22,10+22,10) X 0,6 X 0,37				34,20	0,60	0,37		7,59	7,59
9.6.3		ATERRO DEGRAU 02 = (22,10+22,10) X 0,6 X 0,82				34,20	0,60	0,82		16,83	16,83
9.6.4		ATERRO DEGRAU 03 = (47,30) X 0,6 X 1,27				37,30	0,60	1,27		28,42	28,42
9.6.6		ATERRO DEGRAU 01 ESCADAS (ZESCADAS)		2,00		1,20	0,30	0,12		0,04	0,08
9.6.7		ATERRO DEGRAU 02 ESCADAS (ZESCADAS)		2,00		1,20	0,30	0,32		0,12	0,24
9.6.8		ATERRO DEGRAU 03 ESCADAS (ZESCADAS)		2,00		1,20	0,30	0,52		0,19	0,38
9.6.9		ATERRO DEGRAU 04 ESCADAS (ZESCADAS)		2,00		1,20	0,30	0,72		0,26	0,52
9.6.10		ATERRO DEGRAU 05 ESCADAS (ZESCADAS)		2,00		1,20	0,30	0,92		0,33	0,66
9.6.11		ATERRO DEGRAU 06 ESCADAS (ZESCADAS)		2,00		1,20	0,30	1,12		0,40	0,80
9.6.14		DESCONTO REFERENTE A PARCELA DO ATERRO QUE SERÁ EXECUTADA COM MATERIAL PROVENIENTE DA ESCAVAÇÃO		-1,00						37,62	-37,62
9.7	COMP 31	COMPACTAÇÃO MANUAL DE VALAS, COM COMPACTADOR DE SOLOS DE PERCUSSÃO. AF_08/2023 (ADAPTADA DA 93382)	M3								55,52
9.7.1		VOLUME DE REATERRO E DE NOVO ATERRO = 37,62 + 17,90 = 55,52m³							55,52	55,52	
9.8	COMP 32	CONTRAPISO EM ARGAMASSA TRAÇO 1:4 (CIMENTO E AREIA), PREPARO MECÂNICO COM BETONEIRA 400 L, APLICADO EM ÁREAS SECAS SOBRE LAJE, NÃO ADERIDO, ACABAMENTO NÃO REFORÇADO, ESPESSURA 8CM. AF_07/2021 (ADAPTADA DA 87690)	M2								108,10
9.8.1		2 PRIMEIRO DEGRAUS X (22,10+22,10) X LARGURA DO CONTRAPISO		2,00		34,20	0,90		30,78		61,56
9.8.2		ULTIMO DEGRAU X COMPRIMENTO X LARGURA DO CONTRAPISO		1,00		37,30	0,90		33,57		33,57
9.8.3		CONTRAPISO DAS ESCADAS 2 ESCADAS X COMP. X SOMA DAS LARGURAS		2,00		1,35					2,70
9.8.4		2,00 X 1,35m X 2,25m		2,00		1,35	2,25		3,04		6,08
9.8.5		ESPAÇO DO PNE				3,10	1,35		4,19		4,19
9.9	87529	MASSA ÚNICA, PARA RECEBIMENTO DE PINTURA, EM ARGAMASSA TRAÇO 1:2:8, PREPARO MECÂNICO COM BETONEIRA 400L, APLICADA MANUALMENTE EM FACES INTERNAS DE PAREDES, ESPESSURA DE 20MM, COM EXECUÇÃO DE TALISCAS. AF_06/2014	M2								70,57
9.9.1		REVESTIMENTO DOS ESPELHOS DOS DEGRAUS		3,00		40,00		0,45	18,00		54,00
9.9.2		REVESTIMENTO DAS PAREDES LATERAIS NAS EXTREMIDADES DA ARQUIBANCADA		2,00					3,06		6,12
9.9.3		REVESTIMENTO LADO INTERNO DAS MURETAS NAS EXTREMIDADES DAS ARQUIBANCADAS		2,00		2,25		1,10	2,48		4,96
9.9.4		REVESTIMENTO PAREDES DO ESPAÇO PNE = (1,50 + 3,10 + 1,50) X 0,90				6,10		0,90	5,49		5,49
9.10	95626	APLICAÇÃO MANUAL DE TINTA LÁTEX ACRÍLICA EM PAREDE EXTERNAS DE CASAS, DUAS DEMÃOS. AF_11/2016	M2								70,57
9.10.1		MESMA ÁREA DE REVESTIMENTO							70,57		70,57
9.11	102492	PINTURA DE PISO COM TINTA ACRÍLICA, APLICAÇÃO MANUAL, 3 DEMÃOS, INCLUSO FUNDO PREPARADOR. AF_05/2021	M2								4,19
9.11.1		ESPAÇO DO PNE				3,10	1,35		4,19		4,19
9.12	102513	PINTURA DE SÍMBOLOS E TEXTOS COM TINTA ACRÍLICA, DEMARCAÇÃO COM FITA ADESIVA E APLICAÇÃO COM ROLO. AF_05/2021	M2								2,16
9.12.1		2 SÍMBOLOS PNE NA ARQUIBANCADA		2,00		1,20	0,90		1,08		2,16

9.13	99839	GUARDA-CORPO DE AÇO GALVANIZADO DE 1,10M DE ALTURA, MONTANTES TUBULARES DE 1.1/2 ESPAÇADOS DE 1,20M, TRAVESSA SUPERIOR DE 2, GRADIL FORMADO POR BARRAS CHATAS EM FERRO DE 32X4,8MM, FIXADO COM CHUMBADOR MECÂNICO. AF_04/2019_PS	M									6,30
9.13.1	COMP.	NO ESPAÇO PNE = 1,50+3,30+1,50 = 6,30m				6,30					6,30	
9.14	COMP 33	CORRIMÃO DUPLO EM TUBO DE FERRO GALVANIZADO 1 1/2", COM CHUMBADORES PARA FIXAÇÃO EM ALVENARIA (ADAPTADA DA 12188/ORSE)	M									5,70
9.14.1	COMP.	= 0,30+2,25+0,30 = 2,85m EM CADA ESCADA		2,00		2,85					5,70	
10	REVESTIMENTO DOS MUROS, ESQUADRIAS, CHAPIM/PINGADEIRA, PINTURA DE MUROS, LETREIRO E PORTÕES											
10.1	87529	MASSA ÚNICA, PARA RECEBIMENTO DE PINTURA, EM ARGAMASSA TRAÇO 1:2:8, PREPARO MECÂNICO COM BETONEIRA 400L, APLICADA MANUALMENTE EM FACES INTERNAS DE PAREDES, ESPESSURA DE 20MM, COM EXECUÇÃO DE TALISCAS. AF_06/2014	M2									1.256,58
10.1.1	FACHADA LESTE(EXTERNO)							265,89			265,89	
10.1.2	DESCONTO PORTÃO LESTE P/ EXTERNO			-1,00				11,00			-11,00	
10.1.3	MURO DA FACHADA LESTE (INTERNO)							242,78			242,78	
10.1.4	DESCONTO PORTÃO LESTE P/ INTERNO			-1,00				11,00			-11,00	
10.1.5	FACHADA SUL (EXTERNO)							220,88			220,88	
10.1.6	DESCONTO PORTÃO SUL P/ EXTERNO			-1,00				6,82			-6,82	
10.1.7	FACHADA SUL (INTERNO)							143,33			143,33	
10.1.8	DESCONTO PORTÃO SUL P/ INTERNO			-1,00				6,82			-6,82	
10.1.9	FACHADA OESTE (INTERNO) (24,59+24,91) X 3,00				49,80		3,00	149,40			149,40	
10.1.10	FACHADA OESTE (INTERNO) (1,20m ACIMA DA ARQUIBANCADA)				50,00		1,20	60,00			60,00	
10.1.11	FACHADA NORTE (INTERNO)				69,98		3,00	209,94			209,94	
10.2	COMP 34	PINGADEIRA DE CONCRETO SIMPLES, C/ LARGURA = 23 CM, ESP = 5 CM (ADAPTADA DA 09171/ORSE)	M									386,57
10.2.1	SOBRE O MURO DA FACHADA SUL = 21,49 + 3,64 + 3,00 + 43,45 + 12,57					84,15					84,15	
10.2.2	SOBRE O MURO DA FACHADA OESTE = 109,80					109,80					109,80	
10.2.3	SOBRE O MURO DA FACHADA NORTE = 78,83					78,83					78,83	
10.2.4	SOBRE O MURO DA FACHADA LESTE = 113,21 - 4,90 =					108,31					108,31	
10.2.5	SOBRE AS LATERAIS DA ARQUIBANCADA = 2X(2,28+0,46)			2,00		2,74					5,48	
10.3	97644	REMOÇÃO DE PORTAS, DE FORMA MANUAL, SEM REAPROVEITAMENTO. AF_09/2023	M2									11,00
10.3.1	REMOÇÃO DO PORTÃO DE CORRER (FACHADA PRINCIPAL)			1,00			5,00	2,20	11,00		11,00	
10.4	COMP 35	PORTÃO DE ABRIR, 2 FOLHAS, COM QUADRO EM TUBO GALVANIZADO 2", COM BARRA QUADRADA DE 3/4" NA VERTICAL E ESTICADOR REDONDO DE 3/4", INCLUSIVE FECHADURA E DOBRADIÇAS (ADAPTADA DA 10891/ORSE)	M2									20,20
10.4.1	PORTÃO P01 5,00X2,20			1,00			5,00	2,20	11,00		11,00	
10.4.2	PORTÃO P01 4,00X2,20			1,00			4,00	2,30	9,20		9,20	
10.5	95626	APLICAÇÃO MANUAL DE TINTA LÁTEX ACRÍLICA EM PAREDE EXTERNAS DE CASAS, DUAS DEMÃOS. AF_11/2016	M2									1.256,58
10.5.1	MESMA ÁREA DE REBOCO							1.256,58			1.256,58	
10.6	COMP 13	PINTURA DE ACABAMENTO COM APLICAÇÃO DE 01 DEMÃO DE TINTA PVA LATEX PARA INTERIORES/EXTERIORES - CORES ESPECIAIS MISTURADAS EM MÁQUINA, TONS FORTES (LARANJA, VERMELHO, MOSTARDA, VERDE LIMÃO, ETC) (ADAPTADA DA 03857/ORSE)	M2									141,77
10.6.1	FACHADA LESTE (PINTURA VERDE)							108,21			108,21	
10.6.2	FACHADA LESTE (PINTURA VERMELHA)							33,56			33,56	
10.7	COMP 36	PINTURA DE LETRAS - LETREIRO, SOBRE PAREDES, COM LIXAMENTO, APLICAÇÃO DE 01 DEMÃO DE LÍQUIDO SELADOR ACRÍLICO, 02 DEMÃOS DE MASSA ACRÍLICA E 02 DEMÃOS DE TINTA PVA LATEX CONVENCIONAL PARA EXTERIORES (ADAPTADA DA 12777/ORSE)	UN									28,00
10.7.1	QUANTIDADE DE LETRAS EM (ESTÁDIO MUNICIPAL NONATO MIGUEL)			28,00							28,00	
10.8	100721	PINTURA COM TINTA ALQUÍDICA DE FUNDO (TIPO ZARCÃO) PULVERIZADA SOBRE SUPERFÍCIES METÁLICAS (EXCETO PERFIL EXECUTADO EM OBRA (POR DEMÃO). AF_01/2020_PE	M2									40,40
10.8.1	MESMA ÁREA DE LIXAMENTO			2,00		5,00		2,20	11,00		22,00	
10.8.2	PORTÃO A NA FACHADA SUL (NOVO)			2,00		4,00		2,30	9,20		18,40	
10.9	100753	PINTURA COM TINTA ACRÍLICA DE ACABAMENTO PULVERIZADA SOBRE SUPERFÍCIES METÁLICAS (EXCETO PERFIL EXECUTADO EM OBRA (02 DEMÃOS). AF_01/2020_PE	M2									40,40
10.9.1	MESMA ÁREA DE LIXAMENTO			2,00		5,00		2,20	11,00		22,00	
10.9.2	PORTÃO A NA FACHADA SUL (NOVO)			2,00		4,00		2,30	9,20		18,40	
11	CALÇADAS EXTERIOR E CALÇADA DE ACESSO A ARQUIBANCADA											
11.1	104626	EXECUÇÃO DE PASSEIO (CALÇADA) OU PISO DE CONCRETO COM CONCRETO MOLDADO IN LOCO, USINADO C25, ACABAMENTO CONVENCIONAL, NÃO ARMADO. AF_03/2023	M3									60,10
11.1.1	Calçada Externa:										0,00	
11.1.2	ÁREA DA CALÇADA					113,21	1,20	0,10		13,59	13,59	

11.1.3	ÁREA DA RAMPA				4,00	1,80	0,10		0,72	0,72	
11.1.4	Calçada Interna:									0,00	
11.1.5	PASSARELA COM LARGURA DE 2m PARA ACESSIBILIDADE						0,09	508,80	45,79	45,79	
11.2	104658	PISO PODOTÁTIL DE ALERTA OU DIRECIONAL, DE CONCRETO, ASSENTADO SOBRE ARGAMASSA. AF_05/2023	M2								70,56
11.2.1	PISO POTOTÁTIL DE ALERTA				35,25	0,25		8,81		8,81	
11.2.2	PISO PODOTÁTIO DIRECIONAL				247,00	0,25		61,75		61,75	
11.3	102492	PINTURA DE PISO COM TINTA ACRÍLICA, APLICAÇÃO MANUAL, 3 DEMÃOS, INCLUSO FUNDO PREPARADOR. AF_05/2021	M2								7,20
11.3.1	ÁREA DA RAMPA				4,00	1,80		7,20		7,20	
12	MEDIDAS DE COMBATE A INCÊNDIO										
12.1	COMP 37	PLACA DE SINALIZAÇÃO, FOTOLUMINESCENTE, 40X20 CM, EM PVC, COM SETA INDICATIVA DE SENTIDO (ESQUERDA OU DIREITA) DE SAÍDA DE EMERGÊNCIA- PLACA S2 (ADAPTADA DA 12884/ORSE)	UN								35,00
12.1.1	CONFORME PROJETO DE COMBATE A INCÊNDIO			35,00						35,00	
12.2	COMP 38	EXTINTOR DE PÓ QUÍMICO ABC, CAPACIDADE 6 KG, ALCANCE MÉDIO DO JATO 5M, TEMPO DE DESCARGA 12S, NBR9443, 9444, 10721 (ADAPTADA DA 01511/ORSE)	UN								2,00
12.2.1	CONFORME PROJETO DE COMBATE A INCÊNDIO			2,00						2,00	
12.3	COMP 39	PLACA DE SINALIZAÇÃO, FOTOLUMINESCENTE, EM PVC, COM LOGOTIPO "EXTINTOR DE INCÊNDIO PORTÁTIL"- PLACA E5 (ADAPTADA DA 12888/ORSE)	UN								2,00
12.3.1	CONFORME PROJETO DE COMBATE A INCÊNDIO			2,00						2,00	
12.4	102491	PINTURA DE PISO COM TINTA ACRÍLICA, APLICAÇÃO MANUAL, 3 DEMÃOS, INCLUSO FUNDO PREPARADOR. AF_05/2021	M2								2,00
12.4.1	PINTURA DE SINALIZAÇÃO DE EXTINTORES			2,00		1,00	1,00		1,00		2,00
12.5	COMP 40	PLACA DE SINALIZAÇÃO, FOTOLUMINESCENTE, EM PVC, COM LOGOTIPO "CUIDADO RISCO DE CHOQUE ELÉTRICO"- PLACA E5 (ADAPTADA DA 12889/ORSE)	UN								1,00
12.5.1	PLACA DE RISCO DE CHOQUE ELÉTRICO			1,00						1,00	
12.6	97599	LUMINÁRIA DE EMERGÊNCIA, COM 30 LÂMPADAS LED DE 2 W, SEM REATOR - FORNECIMENTO E INSTALAÇÃO. AF_02/2020	UN								9,00
12.6.1	CONFORME PROJETO DE COMBATE A INCÊNDIO			9,00						9,00	
12.7	COMP 41	INSTALAÇÃO DE BARRA ANTI-PÂNICO DUPLA C/ TRAVA EM AÇO INOX DIÂM. 1 1/2 (ADAPTADA DA C4643)	CJ								2,00
12.7.1	1 CONJUNTO EM CADA PORTA DE SAÍDA			2,00						2,00	
12.8	103689	FORNECIMENTO E INSTALAÇÃO DE PLACA DE OBRA COM CHAPA GALVANIZADA E ESTRUTURA DE MADEIRA. AF_03/2022_P5	M2								6,25
12.8.1	PLACAS DE LOTAÇÃO MÁXIMA			5,00		1,25	1,00	1,25		6,25	
13	LIMPESA FINAL DA OBRA										
13.1	99802	LIMPEZA DE PISO CERÂMICO OU PORCELANATO COM VASSOURA A SECO. AF_04/2019	M2								110,58
13.1.1	ÁREA DE PISO DO WC FUNCIONÁRIOS							20,00		20,00	
13.1.2	ÁREA DE PISO DO VESTIÁRIO TIME 01							32,63		32,63	
13.1.3	ÁREA DE PISO DO VESTIÁRIO TIME 02							32,51		32,51	
13.1.4	ÁREA DE PISO DO WC PÚBLICO MASC.							11,62		11,62	
13.1.5	ÁREA DE PISO DO WC PÚBLICO FEM.							13,82		13,82	
13.2	99811	LIMPEZA DE CONTRAPISO COM VASSOURA A SECO. AF_04/2019	M2								190,55
13.2.1	CALÇADA VESTIÁRIOS							30,97		30,97	
13.2.2	CALÇADA BANHEIROS							16,53		16,53	
13.2.3	CALÇADA EXTERNA FACHADA LESTE							135,85		135,85	
13.2.4	ÁREA DA RAMPA							7,20		7,20	
13.3	99803	LIMPEZA DE PISO CERÂMICO OU PORCELANATO COM PANO ÚMIDO. AF_04/2019	M2								110,58
13.3.1	MESMA ÁREA DE LIMPEZA DE PISO CERÂMICO COM VASSOURA							110,58		110,58	

MUNICÍPIO DE LAGOA DE SÃO FRANCISCO - PI
REFORMA E AMPLIAÇÃO DO ESTÁDIO DE FUTEBOL DO MUNICÍPIO DE LAGOA DE SÃO DE FRANCISCO - PI
PLANILHA DE COMPOSIÇÕES ANALÍTICAS

DATA BASE: SINAPI PI-11/2023, SEINFRA 28, ORSE-11/2023, SEM DESONERAÇÃO				LEIS SOCIAIS (%): 113,05		BDI (%): 22,41
CLASSE/TIPO	CÓDIGO	DESCRIÇÃO	UNID	COEFICIENTE	PREÇO UNIT	TOTAL (R\$)
PAVI	103689	FORNECIMENTO E INSTALAÇÃO DE PLACA DE OBRA COM CHAPA GALVANIZADA E ESTRUTURA DE MADEIRA. AF_03/2022_PS	M2		309,80	
INSUMO	4509	SARRAFO *2,5 X 10* CM EM PINUS, MISTA OU EQUIVALENTE DA REGIAO - BRUTA	M	3,2083	5,10	16,36
INSUMO	4813	PLACA DE OBRA (PARA CONSTRUCAO CIVIL) EM CHAPA GALVANIZADA *N. 22*, ADESIVADA, DE *2,4 X 1,2* M (SEM POSTES PARA FIXACAO)	M2	1	250,00	250,00
INSUMO	5065	PREGO DE ACO POLIDO COM CABECA 10 X 10 (7/8 X 17)	KG	0,0113	38,70	0,43
INSUMO	5069	PREGO DE ACO POLIDO COM CABECA 17 X 27 (2 1/2 X 11)	KG	0,0132	20,74	0,27
COMPOSICAO	88262	CARPINTEIRO DE FORMAS COM ENCARGOS COMPLEMENTARES	H	0,3729	23,88	8,90
COMPOSICAO	88316	SERVENTE COM ENCARGOS COMPLEMENTARES	H	1,1186	19,02	21,27
COMPOSICAO	102234	PINTURA IMUNIZANTE PARA MADEIRA, 2 DEMÃOS. AF_01/2021	M2	0,5	25,14	12,57
TOTAL SEM BDI - 103689						309,80
TAXA DE BDI (22,41 %)						69,43
TOTAL COM BDI - 103689						379,23

CLASSE/TIPO	CÓDIGO	DESCRIÇÃO	UNID	COEFICIENTE	PREÇO UNIT	TOTAL (R\$)
SERP	104801	REMOÇÃO DE ALAMBRADOS PARA QUADRAS POLIESPORTIVAS, ESTRUTURADO POR TUBOS DE AÇO GALVANIZADO, COM TELA DE ARAME GALVANIZADO, DE FORMA MANUAL, SEM REAPROVEITAMENTO. AF_09/2023	M2		12,58	
COMPOSICAO	88315	SERRALHEIRO COM ENCARGOS COMPLEMENTARES	H	0,2923	24,06	7,03
COMPOSICAO	88316	SERVENTE COM ENCARGOS COMPLEMENTARES	H	0,2923	19,02	5,55
TOTAL SEM BDI - 104801						12,58
TAXA DE BDI (22,41 %)						2,82
TOTAL COM BDI - 104801						15,40

CLASSE/TIPO	CÓDIGO	DESCRIÇÃO	UNID	COEFICIENTE	PREÇO UNIT	TOTAL (R\$)
SERP	97622	DEMOLIÇÃO DE ALVENARIA DE BLOCO FURADO, DE FORMA MANUAL, SEM REAPROVEITAMENTO. AF_09/2023	M3		50,34	
COMPOSICAO	88309	PEDREIRO COM ENCARGOS COMPLEMENTARES	H	0,3541	24,24	8,58
COMPOSICAO	88316	SERVENTE COM ENCARGOS COMPLEMENTARES	H	2,1957	19,02	41,76
TOTAL SEM BDI - 97622						50,34
TAXA DE BDI (22,41 %)						11,28
TOTAL COM BDI - 97622						61,62

CLASSE/TIPO	CÓDIGO	DESCRIÇÃO	UNID	COEFICIENTE	PREÇO UNIT	TOTAL (R\$)
SEDI	90777	ENGENHEIRO CIVIL DE OBRA JÚNIOR COM ENCARGOS COMPLEMENTARES	H		112,26	
INSUMO	2706	ENGENHEIRO CIVIL DE OBRA JÚNIOR (HORISTA)	H	1	108,65	108,65
INSUMO	37372	EXAMES - HORISTA (COLETADO CAIXA - ENCARGOS COMPLEMENTARES)	H	1	1,14	1,14
INSUMO	37373	SEGURO - HORISTA (COLETADO CAIXA - ENCARGOS COMPLEMENTARES)	H	1	0,07	0,07
INSUMO	43462	FERRAMENTAS - FAMILIA ENGENHEIRO CIVIL - HORISTA (ENCARGOS COMPLEMENTARES - COLETADO CAIXA)	H	1	0,01	0,01
INSUMO	43486	EPI - FAMILIA ENGENHEIRO CIVIL - HORISTA (ENCARGOS COMPLEMENTARES - COLETADO CAIXA)	H	1	0,71	0,71
COMPOSICAO	95402	CURSO DE CAPACITAÇÃO PARA ENGENHEIRO CIVIL DE OBRA JÚNIOR (ENCARGOS COMPLEMENTARES) - HORISTA	H	1	1,68	1,68
TOTAL SEM BDI - 90777						112,26
TAXA DE BDI (22,41 %)						25,16
TOTAL COM BDI - 90777						137,42

CLASSE/TIPO	CÓDIGO	DESCRIÇÃO	UNID	COEFICIENTE	PREÇO UNIT	TOTAL (R\$)
SEDI	90780	MESTRE DE OBRAS COM ENCARGOS COMPLEMENTARES	H		46,78	
INSUMO	4069	MESTRE DE OBRAS (HORISTA)	H	1	43,33	43,33
INSUMO	37372	EXAMES - HORISTA (COLETADO CAIXA - ENCARGOS COMPLEMENTARES)	H	1	1,14	1,14
INSUMO	37373	SEGURO - HORISTA (COLETADO CAIXA - ENCARGOS COMPLEMENTARES)	H	1	0,07	0,07

INSUMO	43463	FERRAMENTAS - FAMILIA ENCARREGADO GERAL - HORISTA (ENCARGOS COMPLEMENTARES - COLETADO CAIXA)	H	1	0,11	0,11
INSUMO	43487	EPI - FAMILIA ENCARREGADO GERAL - HORISTA (ENCARGOS COMPLEMENTARES - COLETADO CAIXA)	H	1	1,17	1,17
COMPOSICAO	95405	CURSO DE CAPACITAÇÃO PARA MESTRE DE OBRAS (ENCARGOS COMPLEMENTARES) - HORISTA	H	1	0,96	0,96
TOTAL SEM BDI - 90780						46,78
TAXA DE BDI (22,41 %)						10,48
TOTAL COM BDI - 90780						57,26

CLASSE/TIPO	CÓDIGO	DESCRIÇÃO	UNID	COEFICIENTE	PREÇO UNIT	TOTAL (R\$)
SEDI	90766	ALMOXARIFE COM ENCARGOS COMPLEMENTARES	H		19,83	
INSUMO	253	ALMOXARIFE (HORISTA)	H	1	17,72	17,72
INSUMO	37372	EXAMES - HORISTA (COLETADO CAIXA - ENCARGOS COMPLEMENTARES)	H	1	1,14	1,14
INSUMO	37373	SEGURO - HORISTA (COLETADO CAIXA - ENCARGOS COMPLEMENTARES)	H	1	0,07	0,07
INSUMO	43458	FERRAMENTAS - FAMILIA ALMOXARIFE - HORISTA (ENCARGOS COMPLEMENTARES - COLETADO CAIXA)	H	1	0,06	0,06
INSUMO	43482	EPI - FAMILIA ALMOXARIFE - HORISTA (ENCARGOS COMPLEMENTARES - COLETADO CAIXA)	H	1	0,75	0,75
COMPOSICAO	95392	CURSO DE CAPACITAÇÃO PARA ALMOXARIFE (ENCARGOS COMPLEMENTARES) - HORISTA	H	1	0,09	0,09
TOTAL SEM BDI - 90766						19,83
TAXA DE BDI (22,41 %)						4,44
TOTAL COM BDI - 90766						24,27

CLASSE/TIPO	CÓDIGO	DESCRIÇÃO	UNID	COEFICIENTE	PREÇO UNIT	TOTAL (R\$)
SEDI	88255	AUXILIAR TÉCNICO DE ENGENHARIA COM ENCARGOS COMPLEMENTARES	H		23,01	
INSUMO	532	AUXILIAR TECNICO / ASSISTENTE DE ENGENHARIA (HORISTA)	H	1	20,90	20,90
INSUMO	37372	EXAMES - HORISTA (COLETADO CAIXA - ENCARGOS COMPLEMENTARES)	H	1	1,14	1,14
INSUMO	37373	SEGURO - HORISTA (COLETADO CAIXA - ENCARGOS COMPLEMENTARES)	H	1	0,07	0,07
INSUMO	43462	FERRAMENTAS - FAMILIA ENGENHEIRO CIVIL - HORISTA (ENCARGOS COMPLEMENTARES - COLETADO CAIXA)	H	1	0,01	0,01
INSUMO	43486	EPI - FAMILIA ENGENHEIRO CIVIL - HORISTA (ENCARGOS COMPLEMENTARES - COLETADO CAIXA)	H	1	0,71	0,71
COMPOSICAO	95323	CURSO DE CAPACITAÇÃO PARA AUXILIAR TÉCNICO DE ENGENHARIA (ENCARGOS COMPLEMENTARES) - HORISTA	H	1	0,18	0,18
TOTAL SEM BDI - 88255						23,01
TAXA DE BDI (22,41 %)						5,16
TOTAL COM BDI - 88255						28,17

CLASSE/TIPO	CÓDIGO	DESCRIÇÃO	UNID	COEFICIENTE	PREÇO UNIT	TOTAL (R\$)
REVE	87529	MASSA ÚNICA, PARA RECEBIMENTO DE PINTURA, EM ARGAMASSA TRAÇO 1:2:8, PREPARO MECÂNICO COM BETONEIRA 400L, APLICADA MANUALMENTE EM FACES INTERNAS DE PAREDES, ESPESSURA DE 20MM, COM EXECUÇÃO DE TALISCAS. AF_06/2014	M2		37,28	
COMPOSICAO	87292	ARGAMASSA TRAÇO 1:2:8 (EM VOLUME DE CIMENTO, CAL E AREIA MÉDIA ÚMIDA) PARA EMBOÇO/MASSA ÚNICA/ASSENTAMENTO DE ALVENARIA DE VEDAÇÃO, PREPARO MECÂNICO COM BETONEIRA 400 L. AF_08/2019	M3	0,0376	602,36	22,64
COMPOSICAO	88309	PEDREIRO COM ENCARGOS COMPLEMENTARES	H	0,47	24,24	11,39
COMPOSICAO	88316	SERVENTE COM ENCARGOS COMPLEMENTARES	H	0,171	19,02	3,25
TOTAL SEM BDI - 87529						37,28
TAXA DE BDI (22,41 %)						8,35
TOTAL COM BDI - 87529						45,63

CLASSE/TIPO	CÓDIGO	DESCRIÇÃO	UNID	COEFICIENTE	PREÇO UNIT	TOTAL (R\$)
SERP	97663	REMOÇÃO DE LOUÇAS, DE FORMA MANUAL, SEM REAPROVEITAMENTO. AF_09/2023	UN		11,19	
COMPOSICAO	88267	ENCANADOR OU BOMBEIRO HIDRÁULICO COM ENCARGOS COMPLEMENTARES	H	0,1448	23,50	3,40
COMPOSICAO	88316	SERVENTE COM ENCARGOS COMPLEMENTARES	H	0,4096	19,02	7,79
TOTAL SEM BDI - 97663						11,19
TAXA DE BDI (22,41 %)						2,51
TOTAL COM BDI - 97663						13,70

CLASSE/TIPO	CÓDIGO	DESCRIÇÃO	UNID	COEFICIENTE	PREÇO UNIT	TOTAL (R\$)
SERP	97634	DEMOLIÇÃO DE REVESTIMENTO CERÂMICO, DE FORMA MECANIZADA COM MARTELETE, SEM REAPROVEITAMENTO. AF_09/2023	M2		6,15	
COMPOSICAO	88256	AZULEJISTA OU LADRILHISTA COM ENCARGOS COMPLEMENTARES	H	0,0323	24,12	0,77
COMPOSICAO	88316	SERVENTE COM ENCARGOS COMPLEMENTARES	H	0,1085	19,02	2,06
COMPOSICAO	102274	MARTELO DEMOLIDOR ELÉTRICO, COM POTÊNCIA DE 2.000 W, 1.000 IMPACTOS POR MINUTO, PESO DE 30 KG - CHI DIURNO. AF_01/2021	CHI	0,0603	22,52	1,35
COMPOSICAO	102275	MARTELO DEMOLIDOR ELÉTRICO, COM POTÊNCIA DE 2.000 W, 1.000 IMPACTOS POR MINUTO, PESO DE 30 KG - CHP DIURNO. AF_01/2021	CHP	0,0788	25,11	1,97
TOTAL SEM BDI - 97634						6,15
TAXA DE BDI (22,41 %)						1,38
TOTAL COM BDI - 97634						7,53

CLASSE/TIPO	CÓDIGO	DESCRIÇÃO	UNID	COEFICIENTE	PREÇO UNIT	TOTAL (R\$)
INEL	92023	INTERRUPTOR SIMPLES (1 MÓDULO) COM 1 TOMADA DE EMBUTIR 2P+T 10 A, INCLUINDO SUPORTE E PLACA - FORNECIMENTO E INSTALAÇÃO. AF_03/2023	UN		50,11	
COMPOSICAO	91946	SUPORTE PARAFUSADO COM PLACA DE ENCAIXE 4" X 2" MÉDIO (1,30 M DO PISO) PARA PONTO ELÉTRICO - FORNECIMENTO E INSTALAÇÃO. AF_03/2023	UN	1	10,96	10,96
COMPOSICAO	92022	INTERRUPTOR SIMPLES (1 MÓDULO) COM 1 TOMADA DE EMBUTIR 2P+T 10 A, SEM SUPORTE E SEM PLACA - FORNECIMENTO E INSTALAÇÃO. AF_03/2023	UN	1	39,15	39,15
TOTAL SEM BDI - 92023						50,11
TAXA DE BDI (22,41 %)						11,23
TOTAL COM BDI - 92023						61,34

CLASSE/TIPO	CÓDIGO	DESCRIÇÃO	UNID	COEFICIENTE	PREÇO UNIT	TOTAL (R\$)
SERP	97644	REMOÇÃO DE PORTAS, DE FORMA MANUAL, SEM REAPROVEITAMENTO. AF_09/2023	M2		8,47	
COMPOSICAO	88309	PEDREIRO COM ENCARGOS COMPLEMENTARES	H	0,1087	24,24	2,63
COMPOSICAO	88316	SERVENTE COM ENCARGOS COMPLEMENTARES	H	0,3075	19,02	5,84
TOTAL SEM BDI - 97644						8,47
TAXA DE BDI (22,41 %)						1,90
TOTAL COM BDI - 97644						10,37

CLASSE/TIPO	CÓDIGO	DESCRIÇÃO	UNID	COEFICIENTE	PREÇO UNIT	TOTAL (R\$)
PINT	100717	LIXAMENTO MANUAL EM SUPERFÍCIES METÁLICAS EM OBRA. AF_01/2020	M2		8,53	
INSUMO	3768	LIXA EM FOLHA PARA FERRO, NUMERO 150	UN	0,3	3,13	0,93
COMPOSICAO	88310	PINTOR COM ENCARGOS COMPLEMENTARES	H	0,2986	25,47	7,60
TOTAL SEM BDI - 100717						8,53
TAXA DE BDI (22,41 %)						1,91
TOTAL COM BDI - 100717						10,44

CLASSE/TIPO	CÓDIGO	DESCRIÇÃO	UNID	COEFICIENTE	PREÇO UNIT	TOTAL (R\$)
SERP	104790	DEMOLIÇÃO DE PISO DE CONCRETO SIMPLES, DE FORMA MECANIZADA COM MARTELETE, SEM REAPROVEITAMENTO. AF_09/2023	M3		103,61	
COMPOSICAO	5795	MARTELETE OU ROMPEDOR PNEUMÁTICO MANUAL, 28 KG, COM SILENCIADOR - CHP DIURNO. AF_07/2016	CHP	1,137	25,39	28,86
COMPOSICAO	5952	MARTELETE OU ROMPEDOR PNEUMÁTICO MANUAL, 28 KG, COM SILENCIADOR - CHI DIURNO. AF_07/2016	CHI	0,8695	23,54	20,46
COMPOSICAO	88309	PEDREIRO COM ENCARGOS COMPLEMENTARES	H	0,0722	24,24	1,75
COMPOSICAO	88316	SERVENTE COM ENCARGOS COMPLEMENTARES	H	0,4479	19,02	8,51
COMPOSICAO	90964	COMPRESSOR DE AR REBOCÁVEL, VAZÃO 89 PCM, PRESSÃO EFETIVA DE TRABALHO 102 PSI, MOTOR DIESEL, POTÊNCIA 20 CV - CHP DIURNO. AF_06/2015	CHP	1,137	32,18	36,58
COMPOSICAO	90965	COMPRESSOR DE AR REBOCÁVEL, VAZÃO 89 PCM, PRESSÃO EFETIVA DE TRABALHO 102 PSI, MOTOR DIESEL, POTÊNCIA 20 CV - CHI DIURNO. AF_06/2015	CHI	0,8695	8,57	7,45
TOTAL SEM BDI - 104790						103,61
TAXA DE BDI (22,41 %)						23,22
TOTAL COM BDI - 104790						126,83

CLASSE/TIPO	CÓDIGO	DESCRIÇÃO	UNID	COEFICIENTE	PREÇO UNIT	TOTAL (R\$)
INEL	91996	TOMADA MÉDIA DE EMBUTIR (1 MÓDULO), 2P+T 10 A, INCLUINDO SUPORTE E PLACA - FORNECIMENTO E INSTALAÇÃO. AF_03/2023	UN		34,39	
COMPOSICAO	91946	SUPORTE PARAFUSADO COM PLACA DE ENCAIXE 4" X 2" MÉDIO (1,30 M DO PISO) PARA PONTO ELÉTRICO - FORNECIMENTO E INSTALAÇÃO. AF_03/2023	UN	1	10,96	10,96
COMPOSICAO	91994	TOMADA MÉDIA DE EMBUTIR (1 MÓDULO), 2P+T 10 A, SEM SUPORTE E SEM PLACA - FORNECIMENTO E INSTALAÇÃO. AF_03/2023	UN	1	23,43	23,43
TOTAL SEM BDI - 91996						34,39
TAXA DE BDI (22,41 %)						7,71
TOTAL COM BDI - 91996						42,10

CLASSE/TIPO	CÓDIGO	DESCRIÇÃO	UNID	COEFICIENTE	PREÇO UNIT	TOTAL (R\$)
PINT	100721	PINTURA COM TINTA ALQUÍDICA DE FUNDO (TIPO ZARCÃO) PULVERIZADA SOBRE SUPERFÍCIES METÁLICAS (EXCETO PERFIL) EXECUTADO EM OBRA (POR DEMÃO). AF_01/2020_PE	M2		23,25	
INSUMO	5318	DILUENTE AGUARRAS	L	0,0619	29,95	1,85
INSUMO	7307	FUNDO ANTICORROSIVO PARA METAIS FERROSOS (ZARCAO)	L	0,207	38,60	7,99
COMPOSICAO	88310	PINTOR COM ENCARGOS COMPLEMENTARES	H	0,5266	25,47	13,41
TOTAL SEM BDI - 100721						23,25
TAXA DE BDI (22,41 %)						5,21
TOTAL COM BDI - 100721						28,46

CLASSE/TIPO	CÓDIGO	DESCRIÇÃO	UNID	COEFICIENTE	PREÇO UNIT	TOTAL (R\$)
INHI	90443	RASGO LINEAR MANUAL EM ALVENARIA, PARA RAMAIS/ DISTRIBUIÇÃO DE INSTALAÇÕES HIDRÁULICAS, DIÂMETROS MENORES OU IGUAIS A 40 MM. AF_09/2023	M		6,76	
COMPOSICAO	88248	AUXILIAR DE ENCANADOR OU BOMBEIRO HIDRÁULICO COM ENCARGOS COMPLEMENTARES	H	0,066	19,07	1,25
COMPOSICAO	88267	ENCANADOR OU BOMBEIRO HIDRÁULICO COM ENCARGOS COMPLEMENTARES	H	0,2348	23,50	5,51
TOTAL SEM BDI - 90443						6,76
TAXA DE BDI (22,41 %)						1,51
TOTAL COM BDI - 90443						8,27

CLASSE/TIPO	CÓDIGO	DESCRIÇÃO	UNID	COEFICIENTE	PREÇO UNIT	TOTAL (R\$)
INHI	90447	RASGO LINEAR MANUAL EM ALVENARIA, PARA ELETRODUTOS, DIÂMETROS MENORES OU IGUAIS A 40 MM. AF_09/2023	M		7,07	
COMPOSICAO	88247	AUXILIAR DE ELETRICISTA COM ENCARGOS COMPLEMENTARES	H	0,066	20,01	1,32
COMPOSICAO	88264	ELETRICISTA COM ENCARGOS COMPLEMENTARES	H	0,2348	24,53	5,75
TOTAL SEM BDI - 90447						7,07
TAXA DE BDI (22,41 %)						1,58
TOTAL COM BDI - 90447						8,65

CLASSE/TIPO	CÓDIGO	DESCRIÇÃO	UNID	COEFICIENTE	PREÇO UNIT	TOTAL (R\$)
PINT	95626	APLICAÇÃO MANUAL DE TINTA LÁTEX ACRÍLICA EM PAREDE EXTERNAS DE CASAS, DUAS DEMÃOS. AF_11/2016	M2		15,50	
INSUMO	7356	TINTA LATEX ACRILICA PREMIUM, COR BRANCO FOSCO	L	0,2	25,59	5,11
COMPOSICAO	88310	PINTOR COM ENCARGOS COMPLEMENTARES	H	0,344	25,47	8,76
COMPOSICAO	88316	SERVENTE COM ENCARGOS COMPLEMENTARES	H	0,086	19,02	1,63
TOTAL SEM BDI - 95626						15,50
TAXA DE BDI (22,41 %)						3,47
TOTAL COM BDI - 95626						18,97

CLASSE/TIPO	CÓDIGO	DESCRIÇÃO	UNID	COEFICIENTE	PREÇO UNIT	TOTAL (R\$)
PINT	100753	PINTURA COM TINTA ACRÍLICA DE ACABAMENTO PULVERIZADA SOBRE SUPERFÍCIES METÁLICAS (EXCETO PERFIL) EXECUTADO EM OBRA (02 DEMÃOS). AF_01/2020_PE	M2		19,84	
INSUMO	43649	TINTA ESMALTE BASE AGUA PREMIUM ACETINADO	L	0,115	38,19	4,39
COMPOSICAO	88310	PINTOR COM ENCARGOS COMPLEMENTARES	H	0,6069	25,47	15,45
TOTAL SEM BDI - 100753						19,84
TAXA DE BDI (22,41 %)						4,45
TOTAL COM BDI - 100753						24,29

CLASSE/TIPO	CÓDIGO	DESCRIÇÃO	UNID	COEFICIENTE	PREÇO UNIT	TOTAL (R\$)
INHI	89356	TUBO, PVC, SOLDÁVEL, DN 25MM, INSTALADO EM RAMAL OU SUB-RAMAL DE ÁGUA - FORNECIMENTO E INSTALAÇÃO. AF_06/2022	M		20,72	
INSUMO	9868	TUBO PVC, SOLDÁVEL, DE 25 MM, AGUA FRIA (NBR-5648)	M	1,0493	4,15	4,35
INSUMO	38383	LIXA D'AGUA EM FOLHA, GRAO 100	UN	0,0886	2,28	0,20
COMPOSICAO	88248	AUXILIAR DE ENCANADOR OU BOMBEIRO HIDRÁULICO COM ENCARGOS COMPLEMENTARES	H	0,38	19,07	7,24
COMPOSICAO	88267	ENCANADOR OU BOMBEIRO HIDRÁULICO COM ENCARGOS COMPLEMENTARES	H	0,38	23,50	8,93
TOTAL SEM BDI - 89356						20,72
TAXA DE BDI (22,41 %)						4,64
TOTAL COM BDI - 89356						25,36

CLASSE/TIPO	CÓDIGO	DESCRIÇÃO	UNID	COEFICIENTE	PREÇO UNIT	TOTAL (R\$)
INHI	90456	QUEBRA EM ALVENARIA PARA INSTALAÇÃO DE CAIXA DE TOMADA (4X4 OU 4X2). AF_09/2023	UN		4,68	
COMPOSICAO	88247	AUXILIAR DE ELETRICISTA COM ENCARGOS COMPLEMENTARES	H	0,0438	20,01	0,87
COMPOSICAO	88264	ELETRICISTA COM ENCARGOS COMPLEMENTARES	H	0,1556	24,53	3,81
TOTAL SEM BDI - 90456						4,68
TAXA DE BDI (22,41 %)						1,05
TOTAL COM BDI - 90456						5,73

CLASSE/TIPO	CÓDIGO	DESCRIÇÃO	UNID	COEFICIENTE	PREÇO UNIT	TOTAL (R\$)
	COMP 13	PINTURA DE ACABAMENTO COM APLICAÇÃO DE 01 DEMÃO DE TINTA PVA LATEX PARA INTERIORES/EXTERIORES - CORES ESPECIAIS MISTURADAS EM MÁQUINA, TONS FORTES (LARANJA, VERMELHO, MOSTARDA, VERDE LIMÃO, ETC) (ADAPTADA DA 03857/ORSE)	M2		10,92	
COMPOSICAO	88310	PINTOR COM ENCARGOS COMPLEMENTARES	H	0,2365	25,47	6,02
COMPOSICAO	88316	SERVENTE COM ENCARGOS COMPLEMENTARES	H	0,1478	19,02	2,81
INSUMO	03045/ORSE	TINTA PVA LÁTEX, MISTURADA EM MÁQUINA, CORES ESPECIAIS, TONS FORTES (LARANJA, VERMELHO, MOSTARDA, VERDE LIMÃO)	L	0,09	23,31	2,09
TOTAL SEM BDI - COMP 13						10,92
TAXA DE BDI (22,41 %)						2,45
TOTAL COM BDI - COMP 13						13,37

CLASSE/TIPO	CÓDIGO	DESCRIÇÃO	UNID	COEFICIENTE	PREÇO UNIT	TOTAL (R\$)
INEL	91854	ELETRODUTO FLEXÍVEL CORRUGADO, PVC, DN 25 MM (3/4"), PARA CIRCUITOS TERMINAIS, INSTALADO EM PAREDE - FORNECIMENTO E INSTALAÇÃO. AF_03/2023	M		8,64	
INSUMO	2688	ELETRODUTO PVC FLEXIVEL CORRUGADO, COR AMARELA, DE 25 MM	M	1,017	2,64	2,68
COMPOSICAO	88247	AUXILIAR DE ELETRICISTA COM ENCARGOS COMPLEMENTARES	H	0,134	20,01	2,68
COMPOSICAO	88264	ELETRICISTA COM ENCARGOS COMPLEMENTARES	H	0,134	24,53	3,28
TOTAL SEM BDI - 91854						8,64
TAXA DE BDI (22,41 %)						1,94
TOTAL COM BDI - 91854						10,58

CLASSE/TIPO	CÓDIGO	DESCRIÇÃO	UNID	COEFICIENTE	PREÇO UNIT	TOTAL (R\$)
INEL	91926	CABO DE COBRE FLEXÍVEL ISOLADO, 2,5 MM², ANTI-CHAMA 450/750 V, PARA CIRCUITOS TERMINAIS - FORNECIMENTO E INSTALAÇÃO. AF_03/2023	M		3,95	
INSUMO	1014	CABO DE COBRE, FLEXIVEL, CLASSE 4 OU 5, ISOLACAO EM PVC/A, ANTICHAMA BWF-B, 1 CONDUTOR, 450/750 V, SECAO NOMINAL 2,5 MM2	M	1,2434	2,11	2,62
INSUMO	21127	FITA ISOLANTE ADESIVA ANTICHAMA, USO ATE 750 V, EM ROLO DE 19 MM X 5 M	UN	0,0094	4,72	0,04
COMPOSICAO	88247	AUXILIAR DE ELETRICISTA COM ENCARGOS COMPLEMENTARES	H	0,029	20,01	0,58
COMPOSICAO	88264	ELETRICISTA COM ENCARGOS COMPLEMENTARES	H	0,029	24,53	0,71
TOTAL SEM BDI - 91926						3,95
TAXA DE BDI (22,41 %)						0,89
TOTAL COM BDI - 91926						4,84

CLASSE/TIPO	CÓDIGO	DESCRIÇÃO	UNID	COEFICIENTE	PREÇO UNIT	TOTAL (R\$)
INEL	91940	CAIXA RETANGULAR 4" X 2" MÉDIA (1,30 M DO PISO), PVC, INSTALADA EM PAREDE - FORNECIMENTO E INSTALAÇÃO. AF_03/2023	UN		15,97	
INSUMO	1872	CAIXA DE PASSAGEM, EM PVC, DE 4" X 2", PARA ELETRODUTO FLEXIVEL CORRUGADO	UN	1	2,36	2,36
COMPOSICAO	88247	AUXILIAR DE ELETRICISTA COM ENCARGOS COMPLEMENTARES	H	0,291	20,01	5,82
COMPOSICAO	88264	ELETRICISTA COM ENCARGOS COMPLEMENTARES	H	0,291	24,53	7,13
COMPOSICAO	88629	ARGAMASSA TRAÇO 1:3 (EM VOLUME DE CIMENTO E AREIA MÉDIA ÚMIDA), PREPARO MANUAL. AF_08/2019	M3	0,0009	736,91	0,66
TOTAL SEM BDI - 91940						15,97
TAXA DE BDI (22,41 %)						3,58
TOTAL COM BDI - 91940						19,55

CLASSE/TIPO	CÓDIGO	DESCRIÇÃO	UNID	COEFICIENTE	PREÇO UNIT	TOTAL (R\$)
INHI	89366	JOELHO 90 GRAUS COM BUCHA DE LATÃO, PVC, SOLDÁVEL, DN 25MM, X 3/4 INSTALADO EM RAMAL OU SUB-RAMAL DE ÁGUA - FORNECIMENTO E INSTALAÇÃO. AF_06/2022	UN		15,03	
INSUMO	122	ADESIVO PLASTICO PARA PVC, FRASCO COM *850* GR	UN	0,0059	65,01	0,38
INSUMO	3524	JOELHO PVC, SOLDÁVEL, COM BUCHA DE LATAO, 90 GRAUS, 25 MM X 3/4", PARA AGUA FRIA PREDIAL	UN	1	8,05	8,05
INSUMO	20083	SOLUCAO PREPARADORA / LIMPADORA PARA PVC, FRASCO COM 1000 CM3	UN	0,007	73,66	0,51
INSUMO	38383	LIXA D'AGUA EM FOLHA, GRAO 100	UN	0,0338	2,28	0,07
COMPOSICAO	88248	AUXILIAR DE ENCANADOR OU BOMBEIRO HIDRÁULICO COM ENCARGOS COMPLEMENTARES	H	0,1416	19,07	2,70
COMPOSICAO	88267	ENCANADOR OU BOMBEIRO HIDRÁULICO COM ENCARGOS COMPLEMENTARES	H	0,1416	23,50	3,32
TOTAL SEM BDI - 89366						15,03
TAXA DE BDI (22,41 %)						3,37
TOTAL COM BDI - 89366						18,40

CLASSE/TIPO	CÓDIGO	DESCRIÇÃO	UNID	COEFICIENTE	PREÇO UNIT	TOTAL (R\$)
INHI	90466	CHUMBAMENTO LINEAR EM ALVENARIA PARA RAMAIS/DISTRIBUIÇÃO DE INSTALAÇÕES HIDRÁULICAS COM DIÂMETROS MENORES OU IGUAIS A 40 MM. AF_09/2023	M		13,90	
COMPOSICAO	88248	AUXILIAR DE ENCANADOR OU BOMBEIRO HIDRÁULICO COM ENCARGOS COMPLEMENTARES	H	0,083	19,07	1,58
COMPOSICAO	88267	ENCANADOR OU BOMBEIRO HIDRÁULICO COM ENCARGOS COMPLEMENTARES	H	0,365	23,50	8,57
COMPOSICAO	88629	ARGAMASSA TRAÇO 1:3 (EM VOLUME DE CIMENTO E AREIA MÉDIA ÚMIDA), PREPARO MANUAL. AF_08/2019	M3	0,0051	736,91	3,75
TOTAL SEM BDI - 90466						13,90
TAXA DE BDI (22,41 %)						3,11
TOTAL COM BDI - 90466						17,01

CLASSE/TIPO	CÓDIGO	DESCRIÇÃO	UNID	COEFICIENTE	PREÇO UNIT	TOTAL (R\$)
INHI	90374	TÊ COM BUCHA DE LATÃO NA BOLSA CENTRAL, PVC, SOLDÁVEL, DN 25MM X 3/4 , INSTALADO EM RAMAL OU SUB-RAMAL DE ÁGUA - FORNECIMENTO E INSTALAÇÃO. AF_06/2022	UN		20,47	
INSUMO	122	ADESIVO PLASTICO PARA PVC, FRASCO COM *850* GR	UN	0,0088	65,01	0,57
INSUMO	7122	TE PVC, SOLDÁVEL, COM BUCHA DE LATAO NA BOLSA CENTRAL, 90 GRAUS, 25 MM X 3/4", PARA AGUA FRIA PREDIAL	UN	1	11,00	11,00
INSUMO	20083	SOLUCAO PREPARADORA / LIMPADORA PARA PVC, FRASCO COM 1000 CM3	UN	0,0105	73,66	0,77
INSUMO	38383	LIXA D'AGUA EM FOLHA, GRAO 100	UN	0,0484	2,28	0,11
COMPOSICAO	88248	AUXILIAR DE ENCANADOR OU BOMBEIRO HIDRÁULICO COM ENCARGOS COMPLEMENTARES	H	0,1887	19,07	3,59
COMPOSICAO	88267	ENCANADOR OU BOMBEIRO HIDRÁULICO COM ENCARGOS COMPLEMENTARES	H	0,1887	23,50	4,43
TOTAL SEM BDI - 90374						20,47
TAXA DE BDI (22,41 %)						4,59
TOTAL COM BDI - 90374						25,06

CLASSE/TIPO	CÓDIGO	DESCRIÇÃO	UNID	COEFICIENTE	PREÇO UNIT	TOTAL (R\$)
INHI	89957	PONTO DE CONSUMO TERMINAL DE ÁGUA FRIA (SUBRAMAL) COM TUBULAÇÃO DE PVC, DN 25 MM, INSTALADO EM RAMAL DE ÁGUA, INCLUSOS RASGO E CHUMBAMENTO EM ALVENARIA. AF_12/2014	UN		123,58	
COMPOSICAO	89356	TUBO, PVC, SOLDÁVEL, DN 25MM, INSTALADO EM RAMAL OU SUB-RAMAL DE ÁGUA - FORNECIMENTO E INSTALAÇÃO. AF_06/2022	M	2,14	20,72	44,34
COMPOSICAO	89362	JOELHO 90 GRAUS, PVC, SOLDÁVEL, DN 25MM, INSTALADO EM RAMAL OU SUB-RAMAL DE ÁGUA - FORNECIMENTO E INSTALAÇÃO. AF_06/2022	UN	1,18	8,30	9,79
COMPOSICAO	89366	JOELHO 90 GRAUS COM BUCHA DE LATÃO, PVC, SOLDÁVEL, DN 25MM, X 3/4 INSTALADO EM RAMAL OU SUB-RAMAL DE ÁGUA - FORNECIMENTO E INSTALAÇÃO. AF_06/2022	UN	1	15,03	15,03
COMPOSICAO	89395	TE, PVC, SOLDÁVEL, DN 25MM, INSTALADO EM RAMAL OU SUB-RAMAL DE ÁGUA - FORNECIMENTO E INSTALAÇÃO. AF_06/2022	UN	0,89	11,49	10,22
COMPOSICAO	90443	RASGO LINEAR MANUAL EM ALVENARIA, PARA RAMAIS/DISTRIBUIÇÃO DE INSTALAÇÕES HIDRÁULICAS, DIÂMETROS MENORES OU IGUAIS A 40 MM. AF_09/2023	M	2,14	6,76	14,46
COMPOSICAO	90466	CHUMBAMENTO LINEAR EM ALVENARIA PARA RAMAIS/DISTRIBUIÇÃO DE INSTALAÇÕES HIDRÁULICAS COM DIÂMETROS MENORES OU IGUAIS A 40 MM. AF_09/2023	M	2,14	13,90	29,74
TOTAL SEM BDI - 89957						123,58
TAXA DE BDI (22,41 %)						27,69
TOTAL COM BDI - 89957						151,27

CLASSE/TIPO	CÓDIGO	DESCRIÇÃO	UNID	COEFICIENTE	PREÇO UNIT	TOTAL (R\$)
INHI	89711	TUBO PVC, SERIE NORMAL, ESGOTO PREDIAL, DN 40 MM, FORNECIDO E INSTALADO EM RAMAL DE DESCARGA OU RAMAL DE ESGOTO SANITÁRIO. AF_08/2022	M		18,78	
INSUMO	9835	TUBO PVC SERIE NORMAL, DN 40 MM, PARA ESGOTO PREDIAL (NBR 5688)	M	1,0549	5,97	6,29
INSUMO	38383	LIXA D'AGUA EM FOLHA, GRAO 100	UN	0,0163	2,28	0,03
COMPOSICAO	88248	AUXILIAR DE ENCANADOR OU BOMBEIRO HIDRÁULICO COM ENCARGOS COMPLEMENTARES	H	0,293	19,07	5,58
COMPOSICAO	88267	ENCANADOR OU BOMBEIRO HIDRÁULICO COM ENCARGOS COMPLEMENTARES	H	0,293	23,50	6,88
TOTAL SEM BDI - 89711						18,78
TAXA DE BDI (22,41 %)						4,21
TOTAL COM BDI - 89711						22,99

CLASSE/TIPO	CÓDIGO	DESCRIÇÃO	UNID	COEFICIENTE	PREÇO UNIT	TOTAL (R\$)
INHI	89724	JOELHO 90 GRAUS, PVC, SERIE NORMAL, ESGOTO PREDIAL, DN 40 MM, JUNTA SOLDÁVEL, FORNECIDO E INSTALADO EM RAMAL DE DESCARGA OU RAMAL DE ESGOTO SANITÁRIO. AF_08/2022	UN		9,09	
INSUMO	122	ADESIVO PLASTICO PARA PVC, FRASCO COM *850* GR	UN	0,0099	65,01	0,64
INSUMO	3517	JOELHO PVC, SOLDAVEL, BB, 90 GRAUS, SEM ANEL, DN 40 MM, PARA ESGOTO PREDIAL SECUNDARIO	UN	1	1,94	1,94
INSUMO	20083	SOLUCAO PREPARADORA / LIMPADORA PARA PVC, FRASCO COM 1000 CM3	UN	0,015	73,66	1,10
INSUMO	38383	LIXA D'AGUA EM FOLHA, GRAO 100	UN	0,0071	2,28	0,01
COMPOSICAO	88248	AUXILIAR DE ENCANADOR OU BOMBEIRO HIDRÁULICO COM ENCARGOS COMPLEMENTARES	H	0,127	19,07	2,42
COMPOSICAO	88267	ENCANADOR OU BOMBEIRO HIDRÁULICO COM ENCARGOS COMPLEMENTARES	H	0,127	23,50	2,98
TOTAL SEM BDI - 89724						9,09
TAXA DE BDI (22,41 %)						2,04
TOTAL COM BDI - 89724						11,13

CLASSE/TIPO	CÓDIGO	DESCRIÇÃO	UNID	COEFICIENTE	PREÇO UNIT	TOTAL (R\$)
INHI	104341	BUCHA DE REDUÇÃO LONGA, PVC, SÉRIE NORMAL, ESGOTO PREDIAL, DN 50 X 40 MM, JUNTA SOLDÁVEL E ELÁSTICA, FORNECIDO E INSTALADO EM RAMAL DE DESCARGA OU RAMAL DE ESGOTO SANITÁRIO. AF_08/2022	UN		10,26	
INSUMO	122	ADESIVO PLASTICO PARA PVC, FRASCO COM *850* GR	UN	0,0049	65,01	0,31
INSUMO	296	ANEL BORRACHA PARA TUBO ESGOTO PREDIAL, DN 50 MM (NBR 5688)	UN	1	2,14	2,14
INSUMO	20078	PASTA LUBRIFICANTE PARA TUBOS E CONEXOES COM JUNTA ELASTICA, EMBALAGEM DE *400* GR (USO EM PVC, ACO, POLIETILENO E OUTROS)	UN	0,025	26,83	0,67
INSUMO	20083	SOLUCAO PREPARADORA / LIMPADORA PARA PVC, FRASCO COM 1000 CM3	UN	0,0075	73,66	0,55
INSUMO	20086	BUCHA DE REDUCAO DE PVC, SOLDAVEL, LONGA, 50 X 40 MM, PARA ESGOTO PREDIAL	UN	1	2,83	2,83
INSUMO	38383	LIXA D'AGUA EM FOLHA, GRAO 100	UN	0,0074	2,28	0,01
COMPOSICAO	88248	AUXILIAR DE ENCANADOR OU BOMBEIRO HIDRÁULICO COM ENCARGOS COMPLEMENTARES	H	0,08825	19,07	1,68
COMPOSICAO	88267	ENCANADOR OU BOMBEIRO HIDRÁULICO COM ENCARGOS COMPLEMENTARES	H	0,08825	23,50	2,07
TOTAL SEM BDI - 104341						10,26
TAXA DE BDI (22,41 %)						2,30
TOTAL COM BDI - 104341						12,56

CLASSE/TIPO	CÓDIGO	DESCRIÇÃO	UNID	COEFICIENTE	PREÇO UNIT	TOTAL (R\$)
INHI	104345	JUNÇÃO DE REDUÇÃO INVERTIDA, PVC, SÉRIE NORMAL, ESGOTO PREDIAL, DN 100 X 50 MM, JUNTA ELÁSTICA, FORNECIDO E INSTALADO EM RAMAL DE DESCARGA OU RAMAL DE ESGOTO SANITÁRIO. AF_08/2022	UN		40,86	
INSUMO	296	ANEL BORRACHA PARA TUBO ESGOTO PREDIAL, DN 50 MM (NBR 5688)	UN	1	2,14	2,14
INSUMO	301	ANEL BORRACHA PARA TUBO ESGOTO PREDIAL, DN 100 MM (NBR 5688)	UN	2	3,79	7,58
INSUMO	10908	JUNCAO DE REDUCAO INVERTIDA, PVC SOLDAVEL, 100 X 50 MM, SERIE NORMAL PARA ESGOTO PREDIAL	UN	1	17,50	17,50
INSUMO	20078	PASTA LUBRIFICANTE PARA TUBOS E CONEXOES COM JUNTA ELASTICA, EMBALAGEM DE *400* GR (USO EM PVC, ACO, POLIETILENO E OUTROS)	UN	0,14	26,83	3,75
COMPOSICAO	88248	AUXILIAR DE ENCANADOR OU BOMBEIRO HIDRÁULICO COM ENCARGOS COMPLEMENTARES	H	0,2325	19,07	4,43
COMPOSICAO	88267	ENCANADOR OU BOMBEIRO HIDRÁULICO COM ENCARGOS COMPLEMENTARES	H	0,2325	23,50	5,46
TOTAL SEM BDI - 104345						40,86
TAXA DE BDI (22,41 %)						9,16
TOTAL COM BDI - 104345						50,02

CLASSE/TIPO	CÓDIGO	DESCRIÇÃO	UNID	COEFICIENTE	PREÇO UNIT	TOTAL (R\$)
SERP	97645	REMOÇÃO DE JANELAS, DE FORMA MANUAL, SEM REAPROVEITAMENTO. AF_09/2023	M2		21,89	
COMPOSICAO	88309	PEDREIRO COM ENCARGOS COMPLEMENTARES	H	0,2807	24,24	6,80
COMPOSICAO	88316	SERVENTE COM ENCARGOS COMPLEMENTARES	H	0,7936	19,02	15,09
TOTAL SEM BDI - 97645						21,89
TAXA DE BDI (22,41 %)						4,91
TOTAL COM BDI - 97645						26,80

CLASSE/TIPO	CÓDIGO	DESCRIÇÃO	UNID	COEFICIENTE	PREÇO UNIT	TOTAL (R\$)
SERP	97665	REMOÇÃO DE LUMINÁRIAS, DE FORMA MANUAL, SEM REAPROVEITAMENTO. AF_09/2023	UN		1,60	
COMPOSICAO	88264	ELETRICISTA COM ENCARGOS COMPLEMENTARES	H	0,0205	24,53	0,50
COMPOSICAO	88316	SERVENTE COM ENCARGOS COMPLEMENTARES	H	0,058	19,02	1,10
TOTAL SEM BDI - 97665						1,60
TAXA DE BDI (22,41 %)						0,36
TOTAL COM BDI - 97665						1,96

CLASSE/TIPO	CÓDIGO	DESCRIÇÃO	UNID	COEFICIENTE	PREÇO UNIT	TOTAL (R\$)
SERP	COMP 2	DEMOLIÇÃO DE DIVISÓRIAS EM CONCRETO ARMADO, DE FORMA MECANIZADA COM MARTELETE, SEM REAPROVEITAMENTO. AF_09/2023 (ADAPTADA DA 97627)	M3		164,96	
COMPOSICAO	88309	PEDREIRO COM ENCARGOS COMPLEMENTARES	H	0,241	24,24	5,84
COMPOSICAO	88316	SERVENTE COM ENCARGOS COMPLEMENTARES	H	1,12	19,02	21,30

COMPOSICAO	102274	MARTELO DEMOLIDOR ELÉTRICO, COM POTÊNCIA DE 2.000 W, 1.000 IMPACTOS POR MINUTO, PESO DE 30 KG - CHI DIURNO. AF_01/2021	CHI	2,5	22,52	56,30
COMPOSICAO	102275	MARTELO DEMOLIDOR ELÉTRICO, COM POTÊNCIA DE 2.000 W, 1.000 IMPACTOS POR MINUTO, PESO DE 30 KG - CHP DIURNO. AF_01/2021	CHP	3,2468	25,11	81,52
TOTAL SEM BDI - COMP 2						164,96
TAXA DE BDI (22,41 %)						36,97
TOTAL COM BDI - COMP 2						201,93

CLASSE/TIPO	CÓDIGO	DESCRIÇÃO	UNID	COEFICIENTE	PREÇO UNIT	TOTAL (R\$)
PARE	103332	ALVENARIA DE VEDAÇÃO DE BLOCOS CERÂMICOS FURADOS NA HORIZONTAL DE 9X14X19 CM (ESPESSURA 9 CM) E ARGAMASSA DE ASSENTAMENTO COM PREPARO EM BETONEIRA. AF_12/2021	M2		108,57	
INSUMO	7267	BLOCO CERAMICO / TIJOLO VAZADO PARA ALVENARIA DE VEDACAO, 6 FUROS NA HORIZONTAL, 9 X 14 X 19 CM (L X A X C)	UN	37,74	0,68	25,66
INSUMO	34557	TELA DE ACO SOLDADA GALVANIZADA/ZINCADA PARA ALVENARIA, FIO D = *1,20 A 1,70* MM, MALHA 15 X 15 MM, (C X L) *50 X 7,5* CM	M	0,58	3,61	2,09
INSUMO	37395	PINO DE ACO COM FURO, HASTE = 27 MM (ACAO DIRETA)	CENTO	0,0069	38,74	0,26
COMPOSICAO	87292	ARGAMASSA TRAÇO 1:2:8 (EM VOLUME DE CIMENTO, CAL E AREIA MÉDIA ÚMIDA) PARA EMBOÇO/MASSA ÚNICA/ASSENTAMENTO DE ALVENARIA DE VEDAÇÃO, PREPARO MECÂNICO COM BETONEIRA 400 L. AF_08/2019	M3	0,0105	602,36	6,32
COMPOSICAO	88309	PEDREIRO COM ENCARGOS COMPLEMENTARES	H	2,2	24,24	53,32
COMPOSICAO	88316	SERVENTE COM ENCARGOS COMPLEMENTARES	H	1,1	19,02	20,92
TOTAL SEM BDI - 103332						108,57
TAXA DE BDI (22,41 %)						24,33
TOTAL COM BDI - 103332						132,90

CLASSE/TIPO	CÓDIGO	DESCRIÇÃO	UNID	COEFICIENTE	PREÇO UNIT	TOTAL (R\$)
REVE	87879	CHAPISCO APLICADO EM ALVENARIAS E ESTRUTURAS DE CONCRETO INTERNAS, COM COLHER DE PEDREIRO. ARGAMASSA TRAÇO 1:3 COM PREPARO EM BETONEIRA 400L. AF_10/2022	M2		4,41	
COMPOSICAO	87313	ARGAMASSA TRAÇO 1:3 (EM VOLUME DE CIMENTO E AREIA GROSSA ÚMIDA) PARA CHAPISCO CONVENCIONAL, PREPARO MECÂNICO COM BETONEIRA 400 L. AF_08/2019	M3	0,0037	618,35	2,28
COMPOSICAO	88309	PEDREIRO COM ENCARGOS COMPLEMENTARES	H	0,0681	24,24	1,65
COMPOSICAO	88316	SERVENTE COM ENCARGOS COMPLEMENTARES	H	0,0255	19,02	0,48
TOTAL SEM BDI - 87879						4,41
TAXA DE BDI (22,41 %)						0,99
TOTAL COM BDI - 87879						5,40

CLASSE/TIPO	CÓDIGO	DESCRIÇÃO	UNID	COEFICIENTE	PREÇO UNIT	TOTAL (R\$)
ESQV	94569	JANELA DE ALUMÍNIO TIPO MAXIM-AR, COM VIDROS, BATENTE E FERRAGENS. EXCLUSIVE ALIZAR, ACABAMENTO E CONTRAMARCO. FORNECIMENTO E INSTALAÇÃO. AF_12/2019	M2		677,67	
INSUMO	4377	PARAFUSO DE ACO ZINCADO COM ROSCA SOBERBA, CABECA CHATA E FENDA SIMPLES, DIAMETRO 4,2 MM, COMPRIMENTO * 32 * MM	UN	24,4	0,20	4,88
INSUMO	34381	JANELA MAXIM AR, EM ALUMINIO PERFIL 25, 60 X 80 CM (A X L), ACABAMENTO BRANCO OU BRILHANTE, BATENTE DE 4 A 5 CM, COM VIDRO 4 MM, SEM GUARNICAO/ALIZAR	UN	2,0833	273,14	569,03
INSUMO	39961	SILICONE ACETICO USO GERAL INCOLOR 280 G	UN	1,2467	37,04	46,17
COMPOSICAO	88309	PEDREIRO COM ENCARGOS COMPLEMENTARES	H	1,707	24,24	41,37
COMPOSICAO	88316	SERVENTE COM ENCARGOS COMPLEMENTARES	H	0,853	19,02	16,22
TOTAL SEM BDI - 94569						677,67
TAXA DE BDI (22,41 %)						151,87
TOTAL COM BDI - 94569						829,54

CLASSE/TIPO	CÓDIGO	DESCRIÇÃO	UNID	COEFICIENTE	PREÇO UNIT	TOTAL (R\$)
	COMP 1	DEMOLIÇÃO DE ALVENARIA DE ELEMENTOS VAZADOS (COBOGÓ), SEM REAPROVEITAMENTO (ADAPTADA DA 08038/ORSE)	M3		41,11	
COMPOSICAO	88309	PEDREIRO COM ENCARGOS COMPLEMENTARES	H	0,127	24,24	3,07
COMPOSICAO	88316	SERVENTE COM ENCARGOS COMPLEMENTARES	H	2	19,02	38,04
TOTAL SEM BDI - COMP 1						41,11
TAXA DE BDI (22,41 %)						9,21

TOTAL COM BDI - COMP 1	50,32
------------------------	-------

CLASSE/TIPO	CÓDIGO	DESCRIÇÃO	UNID	COEFICIENTE	PREÇO UNIT	TOTAL (R\$)
	COMP 3	REVESTIMENTO CERÂMICO PARA PISO OU PAREDE, 50 X 50 CM, ANTIDERRAPANTE (PORCELANATO), ELIZABETH OU SIMILAR, APLICADO COM ARGAMASSA INDUSTRIALIZADA AC-III, REJUNTADO, EXCLUSIVE REGULARIZAÇÃO DE BASE OU EMBOÇO (ADAPTADA DA 08928/ORSE)	M2		73,59	
COMPOSICAO	88309	PEDREIRO COM ENCARGOS COMPLEMENTARES	H	0,55	24,24	13,33
COMPOSICAO	88316	SERVENTE COM ENCARGOS COMPLEMENTARES	H	0,45	19,02	8,55
INSUMO	02540/ORSE	REJUNTE COLORIDO FLEXIVEL PARA REVESTIMENTOS CERÂMICOS	KG	0,38	3,50	1,33
INSUMO	09194/ORSE	CERÂMICA 50 X 50 CM, ELIZABETH, PORCELANATO, ANTIDERRAPANTE, LEGNO BIANCO OU SIMILAR	M2	1,05	39,57	41,54
COMPOSICAO	04303/ORSE	ARGAMASSA INDUSTRIALIZADA AC-III, VOTOMASSA OU SIMILAR	KG	4	2,21	8,84
TOTAL SEM BDI - COMP 3						73,59
TAXA DE BDI (22,41 %)						16,49
TOTAL COM BDI - COMP 3						90,08

CLASSE/TIPO	CÓDIGO	DESCRIÇÃO	UNID	COEFICIENTE	PREÇO UNIT	TOTAL (R\$)
	COMP 4	REVESTIMENTO CERÂMICO PARA PISO OU PAREDE, 30 X 44 CM, BIANCOGRES, LINHA OVIEDO PURO, BRANCO, APLICADO COM ARGAMASSA INDUSTRIALIZADA AC-II, REJUNTADO, EXCLUSIVE REGULARIZAÇÃO DE BASE OU EMBOÇO (ADAPTADA DA 07137/ORSE E DA 04303/ORSE)	M2		71,03	
COMPOSICAO	88309	PEDREIRO COM ENCARGOS COMPLEMENTARES	H	0,55	24,24	13,33
COMPOSICAO	88316	SERVENTE COM ENCARGOS COMPLEMENTARES	H	0,4822	19,02	9,17
INSUMO	02540/ORSE	REJUNTE COLORIDO FLEXIVEL PARA REVESTIMENTOS CERÂMICOS	KG	0,4	3,50	1,40
INSUMO	06478/ORSE	CERÂMICA 30 X 44 CM, BIANCOGRES, LINHA OVIEDO PURO BRANCO (OU SIMILAR)	M2	1,05	40,03	42,03
INSUMO	34353	ARGAMASSA COLANTE AC II	KG	3,864	1,32	5,10
TOTAL SEM BDI - COMP 4						71,03
TAXA DE BDI (22,41 %)						15,92
TOTAL COM BDI - COMP 4						86,95

CLASSE/TIPO	CÓDIGO	DESCRIÇÃO	UNID	COEFICIENTE	PREÇO UNIT	TOTAL (R\$)
REVE	96111	FORRO EM RÉGUAS DE PVC, FRISADO, PARA AMBIENTES RESIDENCIAIS, INCLUSIVE ESTRUTURA UNIDIRECIONAL DE FIXAÇÃO. AF_08/2023_PS	M2		60,71	
INSUMO	36238	FORRO DE PVC, FRISADO, BRANCO, REGUA DE 20 CM, ESPESSURA DE 8 MM A 10 MM E COMPRIMENTO 6 M (SEM COLOCACAO)	M2	1,0363	26,38	27,33
INSUMO	39427	PERFIL CANALETA, FORMATO C, EM ACO ZINCADO, PARA ESTRUTURA FORRO DRYWALL, E = 0,5 MM, *46 X 18* (L X H), COMPRIMENTO 3 M	M	2,2212	5,11	11,35
INSUMO	39430	PENDURAL OU PRESILHA REGULADORA, EM ACO GALVANIZADO, COM CORPO, MOLA E REBITE, PARA PERFIL TIPO CANALETA DE ESTRUTURA EM FORROS DRYWALL	UN	2,0446	1,92	3,92
INSUMO	40547	PARAFUSO ZINCADO, AUTOBROCANTE, FLANGEADO, 4,2 MM X 19 MM	CENTO	0,0204	29,54	0,60
INSUMO	40552	PARAFUSO, AUTO ATARRACHANTE, CABECA CHATA, FENDA SIMPLES, 1/4" (6,35 MM) X 25 MM	CENTO	0,0336	50,64	1,70
INSUMO	43131	ARAME GALVANIZADO 6 BWG, D = 5,16 MM (0,157 KG/M), OU 8 BWG, D = 4,19 MM (0,101 KG/M), OU 10 BWG, D = 3,40 MM (0,0713 KG/M)	KG	0,0616	26,72	1,64
COMPOSICAO	88278	MONTADOR DE ESTRUTURA METÁLICA COM ENCARGOS COMPLEMENTARES	H	0,6968	20,34	14,17
TOTAL SEM BDI - 96111						60,71
TAXA DE BDI (22,41 %)						13,61
TOTAL COM BDI - 96111						74,32

CLASSE/TIPO	CÓDIGO	DESCRIÇÃO	UNID	COEFICIENTE	PREÇO UNIT	TOTAL (R\$)
	COMP 5	LUMINÁRIA TUBULAR COM LÂMPADA LED DE 2 X 9/10 W / BIVOLT - REV 01 (ADAPTADA DA 12103/ORSE)	UN		100,27	
COMPOSICAO	88264	ELETRICISTA COM ENCARGOS COMPLEMENTARES	H	0,5	24,53	12,26
COMPOSICAO	88316	SERVENTE COM ENCARGOS COMPLEMENTARES	H	0,5	19,02	9,51
INSUMO	39386	LAMPADA LED TUBULAR BIVOLT 9/10 W, BASE G13	UN	2	10,69	21,38

INSUMO	01344/ORSE	LUMINÁRIA (CALHA) P/ LAMPADA FLUORESCENTE 2 X 20W/TUBULAR LED 9,9W A 10W	UN	1	36,12	36,12
COMPOSICAO	07882/ORSE	SUORTE (RECEPTÁCULO) P/ LÂMPADA FLUORESCENTE	UN	4	5,25	21,00
TOTAL SEM BDI - COMP 5						100,27
TAXA DE BDI (22,41 %)						22,47
TOTAL COM BDI - COMP 5						122,74

CLASSE/TIPO	CÓDIGO	DESCRIÇÃO	UNID	COEFICIENTE	PREÇO UNIT	TOTAL (R\$)
PARE	102257	DIVISORIA SANITÁRIA, TIPO CABINE, EM PAINEL DE GRANILITE, ESP = 3CM, ASSENTADO COM ARGAMASSA COLANTE AC III-E, EXCLUSIVE FERRAGENS. AF_01/2021	M2		333,48	
INSUMO	131	ADESIVO ESTRUTURAL A BASE DE RESINA EPOXI, BICOMPONENTE, PASTOSO (TIXOTROPICO)	KG	0,53	74,09	39,26
INSUMO	10698	DIVISORIA, PLACA PRE-MOLDADA EM GRANILITE, MARMORITE OU GRANITINA, E = *3 CM	M2	1,05	207,56	217,93
INSUMO	37596	ARGAMASSA COLANTE TIPO AC III E	KG	0,97	2,50	2,42
COMPOSICAO	88274	MARMORISTA/GRANITEIRO COM ENCARGOS COMPLEMENTARES	H	1,265	24,06	30,43
COMPOSICAO	88316	SERVEnte COM ENCARGOS COMPLEMENTARES	H	0,633	19,02	12,03
COMPOSICAO	91692	SERRA CIRCULAR DE BANCADA COM MOTOR ELÉTRICO POTÊNCIA DE 5HP, COM COIFA PARA DISCO 10" - CHP DIURNO. AF_08/2015	CHP	0,042	26,28	1,10
COMPOSICAO	91693	SERRA CIRCULAR DE BANCADA COM MOTOR ELÉTRICO POTÊNCIA DE 5HP, COM COIFA PARA DISCO 10" - CHI DIURNO. AF_08/2015	CHI	1,223	24,79	30,31
TOTAL SEM BDI - 102257						333,48
TAXA DE BDI (22,41 %)						74,73
TOTAL COM BDI - 102257						408,21

CLASSE/TIPO	CÓDIGO	DESCRIÇÃO	UNID	COEFICIENTE	PREÇO UNIT	TOTAL (R\$)
PARE	102258	TAPA VISTA DE MICTÓRIO EM PAINEL DE GRANILITE, ESP = 3CM, ASSENTADO COM ARGAMASSA COLANTE AC III-E . AF_01/2021	M2		353,95	
INSUMO	10698	DIVISORIA, PLACA PRE-MOLDADA EM GRANILITE, MARMORITE OU GRANITINA, E = *3 CM	M2	1	207,56	207,56
INSUMO	37596	ARGAMASSA COLANTE TIPO AC III E	KG	0,97	2,50	2,42
COMPOSICAO	88274	MARMORISTA/GRANITEIRO COM ENCARGOS COMPLEMENTARES	H	2,466	24,06	59,33
COMPOSICAO	88316	SERVEnte COM ENCARGOS COMPLEMENTARES	H	1,233	19,02	23,45
COMPOSICAO	91692	SERRA CIRCULAR DE BANCADA COM MOTOR ELÉTRICO POTÊNCIA DE 5HP, COM COIFA PARA DISCO 10" - CHP DIURNO. AF_08/2015	CHP	0,061	26,28	1,60
COMPOSICAO	91693	SERRA CIRCULAR DE BANCADA COM MOTOR ELÉTRICO POTÊNCIA DE 5HP, COM COIFA PARA DISCO 10" - CHI DIURNO. AF_08/2015	CHI	2,404	24,79	59,59
TOTAL SEM BDI - 102258						353,95
TAXA DE BDI (22,41 %)						79,32
TOTAL COM BDI - 102258						433,27

CLASSE/TIPO	CÓDIGO	DESCRIÇÃO	UNID	COEFICIENTE	PREÇO UNIT	TOTAL (R\$)
ESQV	91341	PORTA EM ALUMÍNIO DE ABRIR TIPO VENEZIANA COM GUARNIÇÃO, FIXAÇÃO COM PARAFUSOS - FORNECIMENTO E INSTALAÇÃO. AF_12/2019	M2		609,50	
INSUMO	142	SELANTE ELASTICO MONOCOMPONENTE A BASE DE POLIURETANO (PU) PARA JUNTAS DIVERSAS	310ML	0,8829	56,06	49,49
INSUMO	7568	BUCHA DE NYLON SEM ABA S10, COM PARAFUSO DE 6,10 X 65 MM EM ACO ZINCADO COM ROSCA SOBERBA, CABECA CHATA E FENDA PHILLIPS	UN	4,8166	0,92	4,43
INSUMO	36888	GUARNICAO / MOLDURA / ARREMATE DE ACABAMENTO PARA ESQUADRIA, EM ALUMINIO PERFIL 25, ACABAMENTO ANODIZADO BRANCO OU BRILHANTE, PARA 1 FACE	M	6,8504	27,20	186,33
INSUMO	39025	PORTA DE ABRIR EM ALUMINIO TIPO VENEZIANA, ACABAMENTO ANODIZADO NATURAL, SEM GUARNICAO/ALIZAR/VISTA, 87 X 210 CM	UN	0,5473	651,11	356,35
COMPOSICAO	88309	PEDREIRO COM ENCARGOS COMPLEMENTARES	H	0,3826	24,24	9,27
COMPOSICAO	88316	SERVEnte COM ENCARGOS COMPLEMENTARES	H	0,191	19,02	3,63
TOTAL SEM BDI - 91341						609,50
TAXA DE BDI (22,41 %)						136,59
TOTAL COM BDI - 91341						746,09

CLASSE/TIPO	CÓDIGO	DESCRIÇÃO	UNID	COEFICIENTE	PREÇO UNIT	TOTAL (R\$)
ESQV	COMP 7	PORTA EM AÇO DE ABRIR TIPO VENEZIANA COM GUARNIÇÃO EM MADEIRA, 90X210CM, FIXAÇÃO COM PARAFUSOS - FORNECIMENTO E INSTALAÇÃO. AF_12/2019 (ADAPTADA DA 94807)	UN		592,03	
COMPOSICAO	100659	ALIZAR DE 5X1,5CM PARA PORTA FIXADO COM PREGOS, PADRÃO MÉDIO - FORNECIMENTO E INSTALAÇÃO. AF_12/2019	M	5,1	9,08	46,30
INSUMO	142	SELANTE ELASTICO MONOCOMPONENTE A BASE DE POLIURETANO (PU) PARA JUNTAS DIVERSAS	310ML	1,613	56,06	90,42
INSUMO	7568	BUCHA DE NYLON SEM ABA S10, COM PARAFUSO DE 6,10 X 65 MM EM ACO ZINCADO COM ROSCA SOBERBA, CABECA CHATA E FENDA PHILLIPS	UN	8,8	0,92	8,09
INSUMO	39022	PORTA DE ABRIR EM ACO TIPO VENEZIANA, COM FUNDO ANTICORROSIVO / PRIMER DE PROTECAO, SEM GUARNICAO/ALIZAR/VISTA, 90 X 210 CM	UN	1	414,56	414,56
COMPOSICAO	88309	PEDREIRO COM ENCARGOS COMPLEMENTARES	H	0,968	24,24	23,46
COMPOSICAO	88316	SERVEnte COM ENCARGOS COMPLEMENTARES	H	0,484	19,02	9,20
TOTAL SEM BDI - COMP 7						592,03
TAXA DE BDI (22,41 %)						132,67
TOTAL COM BDI - COMP 7						724,70

CLASSE/TIPO	CÓDIGO	DESCRIÇÃO	UNID	COEFICIENTE	PREÇO UNIT	TOTAL (R\$)
INHI	86888	VASO SANITÁRIO SIFONADO COM CAIXA ACOPLADA LOUÇA BRANCA - FORNECIMENTO E INSTALAÇÃO. AF_01/2020	UN		456,34	
INSUMO	4384	PARAFUSO NIQUELADO COM ACABAMENTO CROMADO PARA FIXAR PEÇA SANITARIA, INCLUI PORCA CEGA, ARRUELA E BUCHA DE NYLON TAMANHO S-10	UN	2	24,31	48,62
INSUMO	6138	ANEL DE VEDACAO, PVC FLEXIVEL, 100 MM, PARA SAIDA DE BACIA / VASO SANITARIO	UN	1	7,00	7,00
INSUMO	10422	BACIA SANITARIA (VASO) COM CAIXA ACOPLADA, SIFAO APARENTE, DE LOUCA BRANCA (SEM ASSENTO)	UN	1	366,36	366,36
INSUMO	37329	REJUNTE EPOXI, QUALQUER COR	KG	0,0881	87,80	7,73
COMPOSICAO	88267	ENCANADOR OU BOMBEIRO HIDRÁULICO COM ENCARGOS COMPLEMENTARES	H	0,7791	23,50	18,30
COMPOSICAO	88316	SERVEnte COM ENCARGOS COMPLEMENTARES	H	0,4384	19,02	8,33
TOTAL SEM BDI - 86888						456,34
TAXA DE BDI (22,41 %)						102,27
TOTAL COM BDI - 86888						558,61

CLASSE/TIPO	CÓDIGO	DESCRIÇÃO	UNID	COEFICIENTE	PREÇO UNIT	TOTAL (R\$)
INHI	100858	MICTÓRIO SIFONADO LOUÇA BRANCA PADRÃO MÉDIO FORNECIMENTO E INSTALAÇÃO. AF_01/2020	UN		749,73	
INSUMO	3146	FITA VEDA ROSCA EM ROLOS DE 18 MM X 10 M (L X C)	UN	0,0365	4,22	0,15
INSUMO	4351	PARAFUSO NIQUELADO 3 1/2" COM ACABAMENTO CROMADO PARA FIXAR PEÇA SANITARIA, INCLUI PORCA CEGA, ARRUELA E BUCHA DE NYLON TAMANHO S-8	UN	2	18,02	36,04
INSUMO	6142	CONJUNTO DE LIGACAO AJUSTAVEL, PARA VASO / BACIA SANITARIA , EM PLASTICO BRANCO, COM TUBO, CANOPLA E ESPUDE	UN	1	8,89	8,89
INSUMO	10432	MICTORIO INDIVIDUAL, SIFONADO, DE LOUCA BRANCA, SEM COMPLEMENTOS	UN	1	341,25	341,25
INSUMO	21112	VALVULA DE DESCARGA EM METAL CROMADO PARA MICTORIO COM ACIONAMENTO POR PRESSAO E FECHAMENTO AUTOMATICO	UN	1	333,65	333,65
COMPOSICAO	88267	ENCANADOR OU BOMBEIRO HIDRÁULICO COM ENCARGOS COMPLEMENTARES	H	1,009	23,50	23,71
COMPOSICAO	88316	SERVEnte COM ENCARGOS COMPLEMENTARES	H	0,3179	19,02	6,04
TOTAL SEM BDI - 100858						749,73
TAXA DE BDI (22,41 %)						168,01
TOTAL COM BDI - 100858						917,74

CLASSE/TIPO	CÓDIGO	DESCRIÇÃO	UNID	COEFICIENTE	PREÇO UNIT	TOTAL (R\$)
	COMP 6	PORTA EM MADEIRA COMPENSADA (CANELA), LISA, SEMI-ÔCA, (0,90 X 1,80M), REVESTIDA C/FÓRMICA, INCLUSIVE FERRAGENS (LIVRE/OCUPADO) E PAR DE BARRAS DE APOIO, PARA USO EM DIVISÓRIAS GRANITO OU MÁRMORE (ADAPTADA DA 13034/ORSE)	UN		1.300,99	
COMPOSICAO	88261	CARPINTEIRO DE ESQUADRIA COM ENCARGOS COMPLEMENTARES	H	6,15	23,08	141,94
INSUMO	1339	COLA A BASE DE RESINA SINTETICA PARA CHAPA DE LAMINADO MELAMINICO	KG	0,67	70,10	46,96
INSUMO	1341	CHAPA DE LAMINADO MELAMINICO, TEXTURIZADO, DE 1,25 X 3,08 METROS, ESPESSURA = 0,8 MILIMETROS	M2	3,243	77,86	252,49
INSUMO	5075	PREGO DE AÇO POLIDO COM CABECA 18 X 30 (2 3/4 X 10)	KG	0,0398	20,34	0,80
INSUMO	01808/ORSE	PORTA EM MADEIRA COMPENSADA CANELA, LISA, SEMI-OCA - 90 X (180 A 210) X 3,5CM	UN	1	299,90	299,90
COMPOSICAO	100705	TARJETA TIPO LIVRE/OCUPADO PARA PORTA DE BANHEIRO. AF_12/2019	UN	1	78,78	78,78
COMPOSICAO	100709	DOBRADIÇA EM AÇO/FERRO, 3" X 21/2", E=1,9 A 2MM, SEN ANEL, CROMADO OU ZINCADO, TAMPA BOLA, COM PARAFUSOS. AF_12/2019	UN	3	44,48	133,44
INSUMO	36218	BARRA DE APOIO RETA, EM ALUMINIO, COMPRIMENTO 60CM, DIAMETRO MINIMO 3 CM	UN	2	173,34	346,68
TOTAL SEM BDI - COMP 6						1.300,99
TAXA DE BDI (22,41 %)						291,55
TOTAL COM BDI - COMP 6						1.592,54

CLASSE/TIPO	CÓDIGO	DESCRIÇÃO	UNID	COEFICIENTE	PREÇO UNIT	TOTAL (R\$)
	COMP 11	LAVATÓRIO LOUÇA (DECA-LINHA VOGUE PLUS CONFORTO, REF L-510 OU SIMILAR) COM COLUNA SUSPensa, (DECA, LINHA VOGUE PLUS CONFORTO, REF. C-510 OU SIMILAR), C/ SIFÃO CROMADO, VÁLVULA CROMADA, ENGATE PLASTICO, INCLUSO TORNEIRA (ADAPTADA DA 07759/ORSE)	UN		747,68	
COMPOSICAO	88267	ENCANADOR OU BOMBEIRO HIDRÁULICO COM ENCARGOS COMPLEMENTARES	H	1,75	23,50	41,12
COMPOSICAO	88316	SERVEENTE COM ENCARGOS COMPLEMENTARES	H	1,75	19,02	33,28
INSUMO	6136	SIFAO EM METAL CROMADO PARA PIA OU LAVATORIO, 1 X 1.1/2 "	UN	1	169,80	169,80
INSUMO	6141	ENGATE/RABICHO FLEXIVEL PLASTICO (PVC OU ABS) BRANCO 1/2 " X 30 CM	UN	1	5,98	5,98
INSUMO	13415	TORNEIRA DE MESA/BANCADA, PARA LAVATORIO, FIXA, METALICA CROMADA, PADRAO POPULAR, 1/2 " OU 3/4 " (REF 1193)	UN	1	69,90	69,90
INSUMO	00982/ORSE	FIXAÇÃO P/ LAVATÓRIO - PARAFUSOS (DECA - REF: SP-7 OU SIMILAR)	CJ	1	12,66	12,66
INSUMO	38643	VALVULA EM METAL CROMADO PARA LAVATORIO, 1 " SEM LADRAO	UN	1	42,45	42,45
INSUMO	03590/ORSE	LAVATÓRIO LOUÇA, REF: L-510, VOGUE PLUS CONFORTO(45.5 X 35.5 CM), DECA OU SIMILAR	UN	1	219,89	219,89
INSUMO	07388/ORSE	COLUNA SUSPensa DE LOUÇA PARA LAVATÓRIO, LINHA VOGUE PLUS CONFORTO, REF: C-510, DECA OU SIMILAR	UN	1	152,60	152,60
TOTAL SEM BDI - COMP 11						747,68
TAXA DE BDI (22,41 %)						167,56
TOTAL COM BDI - COMP 11						915,24

CLASSE/TIPO	CÓDIGO	DESCRIÇÃO	UNID	COEFICIENTE	PREÇO UNIT	TOTAL (R\$)
ESQV	COMP 8	PORTA EM AÇO DE ABRIR TIPO VENEZIANA COM GUARNIÇÃO EM MADEIRA, 80X210CM, FIXAÇÃO COM PARAFUSOS - FORNECIMENTO E INSTALAÇÃO. AF_12/2019 (ADAPTADA DA 94807)	UN		591,13	
INSUMO	39022	PORTA DE ABRIR EM AÇO TIPO VENEZIANA, COM FUNDO ANTICORROSIVO / PRIMER DE PROTECAO, SEM GUARNICAO/ALIZAR/VISTA, 90 X 210 CM	UN	1	414,56	414,56
INSUMO	7568	BUCHA DE NYLON SEM ABA S10, COM PARAFUSO DE 6,10 X 65 MM EM AÇO ZINCADO COM ROSCA SOBERBA, CABECA CHATA E FENDA PHILLIPS	UN	8,8	0,92	8,09
INSUMO	142	SELANTE ELASTICO MONOCOMPONENTE A BASE DE POLIURETANO (PU) PARA JUNTAS DIVERSAS	310ML	1,613	56,06	90,42

COMPOSICAO	100659	ALIZAR DE 5X1,5CM PARA PORTA FIXADO COM PREGOS, PADRÃO MÉDIO - FORNECIMENTO E INSTALAÇÃO. AF_12/2019	M	5	9,08	45,40
COMPOSICAO	88309	PEDREIRO COM ENCARGOS COMPLEMENTARES	H	0,968	24,24	23,46
COMPOSICAO	88316	SERVENTE COM ENCARGOS COMPLEMENTARES	H	0,484	19,02	9,20
TOTAL SEM BDI - COMP 8						591,13
TAXA DE BDI (22,41 %)						132,47
TOTAL COM BDI - COMP 8						723,60

CLASSE/TIPO	CÓDIGO	DESCRIÇÃO	UNID	COEFICIENTE	PREÇO UNIT	TOTAL (R\$)
PINT	88489	PINTURA LÁTEX ACRÍLICA PREMIUM, APLICAÇÃO MANUAL EM PAREDES, DUAS DEMÃOS. AF_04/2023	M2		11,02	
INSUMO	7356	TINTA LATEX ACRILICA PREMIUM, COR BRANCO FOSCO	L	0,2285	25,59	5,84
COMPOSICAO	88310	PINTOR COM ENCARGOS COMPLEMENTARES	H	0,1631	25,47	4,15
COMPOSICAO	88316	SERVENTE COM ENCARGOS COMPLEMENTARES	H	0,0544	19,02	1,03
TOTAL SEM BDI - 88489						11,02
TAXA DE BDI (22,41 %)						2,47
TOTAL COM BDI - 88489						13,49

CLASSE/TIPO	CÓDIGO	DESCRIÇÃO	UNID	COEFICIENTE	PREÇO UNIT	TOTAL (R\$)
	COMP 9	LAVATÓRIO COM BANCADA EM GRANITO CINZA ANDORINHA, E = 2CM, DIM 2.50X0.55, COM 03 CUBAS DE EMBUTIR DE LOUÇA, SIFÃO AJUSTÁVEL METALIZADO, VÁLVULA CROMADA, TORNEIRA CROMADA, INCLUSIVE RODOPIA 10 CM, ASSENTADA (ADAPTADA DA 12278/ORSE)	UN		3.259,25	
COMPOSICAO	88267	ENCANADOR OU BOMBEIRO HIDRÁULICO COM ENCARGOS COMPLEMENTARES	H	4	23,50	94,00
COMPOSICAO	88309	PEDREIRO COM ENCARGOS COMPLEMENTARES	H	4	24,24	96,96
COMPOSICAO	88316	SERVENTE COM ENCARGOS COMPLEMENTARES	H	4	19,02	76,08
INSUMO	20269	LAVATORIO / CUBA DE EMBUTIR, OVAL, DE LOUCA BRANCA, SEM LADRAO, DIMENSOES *50 X 35* CM (L X C)	UN	3	92,21	276,63
INSUMO	6141	ENGATE/RABICHO FLEXIVEL PLASTICO (PVC OU ABS) BRANCO 1/2 " X 30 CM	UN	3	5,98	17,94
INSUMO	13415	TORNEIRA DE MESA/BANCADA, PARA LAVATORIO, FIXA, METALICA CROMADA, PADRAO POPULAR, 1/2 " OU 3/4 " (REF 1193)	UN	3	69,90	209,70
INSUMO	6157	VALVULA EM METAL CROMADO PARA PIA AMERICANA 3.1/2 X 1.1/2 "	UN	3	57,99	173,97
INSUMO	11795	GRANITO PARA BANCADA, POLIDO, TIPO ANDORINHA/ QUARTZ/ CASTELO/ CORUMBA OU OUTROS EQUIVALENTES DA REGIAO, E= *2,5* CM	M2	1,375	679,24	933,95
INSUMO	20231	RODAPE OU RODABANCADA EM GRANITO, POLIDO, TIPO ANDORINHA/ QUARTZ/ CASTELO/ CORUMBA OU OUTROS EQUIVALENTES DA REGIAO, H= 10 CM, E= *2,0* CM	M	3,05	66,98	204,28
INSUMO	09964/ORSE	PERFIL ALUMÍNIO, TUBO RETANGULAR 50,80MM X 25,40MM X 1,20MM (0,484KG/M)	M	1,1	17,90	19,69
INSUMO	12051/ORSE	TESTEIRA EM GRANITO CINZA ANDORINHA, L=4 CM (DE TOPO) - FORNECIMENTO E COLOCAÇÃO	M	3,05	39,16	119,43
INSUMO	38605	ABERTURA PARA ENCAIXE DE CUBA OU LAVATORIO EM BANCADA DE MARMORE/ GRANITO OU OUTRO TIPO DE PEDRA NATURAL	UN	3	152,82	458,46
INSUMO	38633	FURO PARA TORNEIRA OU OUTROS ACESSORIOS EM BANCADA DE MARMORE/ GRANITO OU OUTRO TIPO DE PEDRA NATURAL	UN	3	22,92	68,76
INSUMO	6136	SIFAO EM METAL CROMADO PARA PIA OU LAVATORIO, 1 X 1.1/2 "	UN	3	169,80	509,40
TOTAL SEM BDI - COMP 9						3.259,25
TAXA DE BDI (22,41 %)						730,40
TOTAL COM BDI - COMP 9						3.989,65

CLASSE/TIPO	CÓDIGO	DESCRIÇÃO	UNID	COEFICIENTE	PREÇO UNIT	TOTAL (R\$)
	COMP 10	LAVATÓRIO COM BANCADA EM GRANITO CINZA ANDORINHA, E = 2CM, DIM 3.00X0.55, COM 04 CUBAS DE EMBUTIR DE LOUÇA, SIFÃO AJUSTÁVEL METALIZADO, VÁLVULA CROMADA, TORNEIRA DECA CROMADA (PADRÃO POPULAR REF : 1193) OU SIMILAR, INCLUSIVE RODOPIA 10 CM, ASSENTADA (ADAPTADA DA 12285/ORSE)	UN		4.055,44	

COMPOSICAO	88267	ENCANADOR OU BOMBEIRO HIDRÁULICO COM ENCARGOS COMPLEMENTARES	H	4	23,50	94,00
COMPOSICAO	88309	PEDREIRO COM ENCARGOS COMPLEMENTARES	H	4	24,24	96,96
COMPOSICAO	88316	SERVENTE COM ENCARGOS COMPLEMENTARES	H	4	19,02	76,08
INSUMO	6157	VALVULA EM METAL CROMADO PARA PIA AMERICANA 3.1/2 X 1.1/2 "	UN	4	57,99	231,96
INSUMO	20269	LAVATORIO / CUBA DE EMBUTIR, OVAL, DE LOUCA BRANCA, SEM LADRAO, DIMENSOES *50 X 35* CM (L X C)	UN	4	92,21	368,84
INSUMO	6141	ENGATE/RABICHO FLEXIVEL PLASTICO (PVC OU ABS) BRANCO 1/2 " X 30 CM	UN	4	5,98	23,92
INSUMO	11795	GRANITO PARA BANCADA, POLIDO, TIPO ANDORINHA/ QUARTZ/ CASTELO/ CORUMBA OU OUTROS EQUIVALENTES DA REGIAO, E= *2,5* CM	M2	1,65	679,24	1.120,74
INSUMO	13415	TORNEIRA DE MESA/BANCADA, PARA LAVATORIO, FIXA, METALICA CROMADA, PADRAO POPULAR, 1/2 " OU 3/4 " (REF 1193)	UN	4	69,90	279,60
INSUMO	20231	RODAPE OU RODABANCADA EM GRANITO, POLIDO, TIPO ANDORINHA/ QUARTZ/ CASTELO/ CORUMBA OU OUTROS EQUIVALENTES DA REGIAO, H= 10 CM, E= *2,0* CM	M	3	66,98	200,94
INSUMO	09964/ORSE	PERFIL ALUMÍNIO, TUBO RETANGULAR 50,80MM X 25,40MM X 1,20MM (0,484KG/M)	M	1,1	17,90	19,69
INSUMO	12051/ORSE	TESTEIRA EM GRANITO CINZA ANDORINHA, L=4 CM (DE TOPO) - FORNECIMENTO E COLOCAÇÃO	M	4,1	39,16	160,55
INSUMO	38605	ABERTURA PARA ENCAIXE DE CUBA OU LAVATORIO EM BANCADA DE MARMORE/ GRANITO OU OUTRO TIPO DE PEDRA NATURAL	UN	4	152,82	611,28
INSUMO	38633	FURO PARA TORNEIRA OU OUTROS ACESSORIOS EM BANCADA DE MARMORE/ GRANITO OU OUTRO TIPO DE PEDRA NATURAL	UN	4	22,92	91,68
INSUMO	6136	SIFAO EM METAL CROMADO PARA PIA OU LAVATORIO, 1 X 1.1/2 "	UN	4	169,80	679,20
TOTAL SEM BDI - COMP 10						4.055,44
TAXA DE BDI (22,41 %)						908,82
TOTAL COM BDI - COMP 10						4.964,26

CLASSE/TIPO	CÓDIGO	DESCRIÇÃO	UNID	COEFICIENTE	PREÇO UNIT	TOTAL (R\$)
	COMP 12	CHUVEIRO SIMPLES DE PLÁSTICO (HERC REF 1980 OU SIMILAR), C/ REGISTRO DE PRESSÃO DE PVC (ADAPTADA DA 02022/ORSE - 12/2021)	UN		68,86	
COMPOSICAO	88267	ENCANADOR OU BOMBEIRO HIDRÁULICO COM ENCARGOS COMPLEMENTARES	H	1	23,50	23,50
INSUMO	6038	REGISTRO DE PRESSAO PVC, ROSCAVEL, VOLANTE SIMPLES, DE 1/2"	UN	1	7,82	7,82
COMPOSICAO	88316	SERVENTE COM ENCARGOS COMPLEMENTARES	H	1	19,02	19,02
INSUMO	7608	DUCHA / CHUVEIRO PLASTICO SIMPLES, 5 ", BRANCO, PARA ACOPLAR EM HASTE 1/2 ", AGUA FRIA	UN	1	7,45	7,45
INSUMO	11680	BRACO OU HASTE COM CANOPLA PLASTICA, 1/2 ", PARA CHUVEIRO SIMPLES	UN	1	10,72	10,72
INSUMO	3146	FITA VEDA ROSCA EM ROLOS DE 18 MM X 10 M (L X C)	UN	0,084	4,22	0,35
TOTAL SEM BDI - COMP 12						68,86
TAXA DE BDI (22,41 %)						15,43
TOTAL COM BDI - COMP 12						84,29

CLASSE/TIPO	CÓDIGO	DESCRIÇÃO	UNID	COEFICIENTE	PREÇO UNIT	TOTAL (R\$)
INHI	100869	BARRA DE APOIO RETA, EM ACO INOX POLIDO, COMPRIMENTO 90 CM, FIXADA NA PAREDE - FORNECIMENTO E INSTALAÇÃO. AF_01/2020	UN		366,57	
INSUMO	4351	PARAFUSO NIQUELADO 3 1/2" COM ACABAMENTO CROMADO PARA FIXAR PEÇA SANITARIA, INCLUI PORCA CEGA, ARRUELA E BUCHA DE NYLON TAMANHO S-8	UN	6	18,02	108,12
INSUMO	36206	BARRA DE APOIO RETA, EM ACO INOX POLIDO, COMPRIMENTO 90 CM, DIAMETRO MINIMO 3 CM	UN	1	230,49	230,49
COMPOSICAO	88267	ENCANADOR OU BOMBEIRO HIDRÁULICO COM ENCARGOS COMPLEMENTARES	H	0,9485	23,50	22,28
COMPOSICAO	88316	SERVENTE COM ENCARGOS COMPLEMENTARES	H	0,2988	19,02	5,68
TOTAL SEM BDI - 100869						366,57
TAXA DE BDI (22,41 %)						82,15
TOTAL COM BDI - 100869						448,72

CLASSE/TIPO	CÓDIGO	DESCRIÇÃO	UNID	COEFICIENTE	PREÇO UNIT	TOTAL (R\$)
	COMP 14	BARRA DE APOIO, PARA LAVATÓRIO, FIXA, CONSTITUÍDA DE BARRA LATERAL EM "U", EM AÇO INOX, D=1 1/4", JACKWAL OU SIMILAR (ADAPTADA DA 13116/ORSE)	UN		208,71	
COMPOSICAO	88309	PEDREIRO COM ENCARGOS COMPLEMENTARES	H	0,3	24,24	7,27
INSUMO	13880/ORSE	BARRA DE APOIO PARA LAVATÓRIO, CONSTITUÍDA DE BARRA LATERAL EM "U", EM AÇO INOX, D=1 1/4"	UN	1	201,44	201,44
TOTAL SEM BDI - COMP 14						208,71
TAXA DE BDI (22,41 %)						46,77
TOTAL COM BDI - COMP 14						255,48

CLASSE/TIPO	CÓDIGO	DESCRIÇÃO	UNID	COEFICIENTE	PREÇO UNIT	TOTAL (R\$)
	COMP 15	ESPELHO CRISTAL, ESPESSURA 4MM, COM PARAFUSOS DE FIXAÇÃO, SEM MOLDURA (ADAPTADA DA C4835)	M2		527,66	
INSUMO	4343	PARAFUSO FRANCES ZINCADO, DIAMETRO 1/2", COMPRIMENTO 4", COM PORCA E ARRUELA	UN	4	5,02	20,08
COMPOSICAO	88309	PEDREIRO COM ENCARGOS COMPLEMENTARES	H	2	24,24	48,48
COMPOSICAO	88316	SERVEITE COM ENCARGOS COMPLEMENTARES	H	0,4	19,02	7,60
INSUMO	11186	ESPELHO CRISTAL E = 4 MM	M2	1	451,50	451,50
TOTAL SEM BDI - COMP 15						527,66
TAXA DE BDI (22,41 %)						118,25
TOTAL COM BDI - COMP 15						645,91

CLASSE/TIPO	CÓDIGO	DESCRIÇÃO	UNID	COEFICIENTE	PREÇO UNIT	TOTAL (R\$)
INHI	89362	JOELHO 90 GRAUS, PVC, SOLDÁVEL, DN 25MM, INSTALADO EM RAMAL OU SUB-RAMAL DE ÁGUA - FORNECIMENTO E INSTALAÇÃO. AF_06/2022	UN		8,30	
INSUMO	122	ADESIVO PLASTICO PARA PVC, FRASCO COM *850* GR	UN	0,0071	65,01	0,46
INSUMO	3529	JOELHO PVC, SOLDÁVEL, 90 GRAUS, 25 MM, COR MARROM, PARA AGUA FRIA PREDIAL	UN	1	0,73	0,73
INSUMO	20083	SOLUCAO PREPARADORA / LIMPADORA PARA PVC, FRASCO COM 1000 CM3	UN	0,008	73,66	0,58
INSUMO	38383	LIXA D'AGUA EM FOLHA, GRAO 100	UN	0,0338	2,28	0,07
COMPOSICAO	88248	AUXILIAR DE ENCANADOR OU BOMBEIRO HIDRÁULICO COM ENCARGOS COMPLEMENTARES	H	0,152	19,07	2,89
COMPOSICAO	88267	ENCANADOR OU BOMBEIRO HIDRÁULICO COM ENCARGOS COMPLEMENTARES	H	0,152	23,50	3,57
TOTAL SEM BDI - 89362						8,30
TAXA DE BDI (22,41 %)						1,86
TOTAL COM BDI - 89362						10,16

CLASSE/TIPO	CÓDIGO	DESCRIÇÃO	UNID	COEFICIENTE	PREÇO UNIT	TOTAL (R\$)
INHI	89395	TE, PVC, SOLDÁVEL, DN 25MM, INSTALADO EM RAMAL OU SUB-RAMAL DE ÁGUA - FORNECIMENTO E INSTALAÇÃO. AF_06/2022	UN		11,49	
INSUMO	122	ADESIVO PLASTICO PARA PVC, FRASCO COM *850* GR	UN	0,0106	65,01	0,68
INSUMO	7139	TE SOLDÁVEL, PVC, 90 GRAUS, 25 MM, PARA AGUA FRIA PREDIAL (NBR 5648)	UN	1	1,20	1,20
INSUMO	20083	SOLUCAO PREPARADORA / LIMPADORA PARA PVC, FRASCO COM 1000 CM3	UN	0,012	73,66	0,88
INSUMO	38383	LIXA D'AGUA EM FOLHA, GRAO 100	UN	0,0507	2,28	0,11
COMPOSICAO	88248	AUXILIAR DE ENCANADOR OU BOMBEIRO HIDRÁULICO COM ENCARGOS COMPLEMENTARES	H	0,2026	19,07	3,86
COMPOSICAO	88267	ENCANADOR OU BOMBEIRO HIDRÁULICO COM ENCARGOS COMPLEMENTARES	H	0,2026	23,50	4,76
TOTAL SEM BDI - 89395						11,49
TAXA DE BDI (22,41 %)						2,57
TOTAL COM BDI - 89395						14,06

CLASSE/TIPO	CÓDIGO	DESCRIÇÃO	UNID	COEFICIENTE	PREÇO UNIT	TOTAL (R\$)
INHI	89714	TUBO PVC, SERIE NORMAL, ESGOTO PREDIAL, DN 100 MM, FORNECIDO E INSTALADO EM RAMAL DE DESCARGA OU RAMAL DE ESGOTO SANITÁRIO. AF_08/2022	M		33,38	
INSUMO	9836	TUBO PVC SERIE NORMAL, DN 100 MM, PARA ESGOTO PREDIAL (NBR 5688)	M	1,0549	13,67	14,42
INSUMO	38383	LIXA D'AGUA EM FOLHA, GRAO 100	UN	0,0247	2,28	0,05

COMPOSICAO	88248	AUXILIAR DE ENCANADOR OU BOMBEIRO HIDRÁULICO COM ENCARGOS COMPLEMENTARES	H	0,4444	19,07	8,47
COMPOSICAO	88267	ENCANADOR OU BOMBEIRO HIDRÁULICO COM ENCARGOS COMPLEMENTARES	H	0,4444	23,50	10,44
TOTAL SEM BDI - 89714						33,38
TAXA DE BDI (22,41 %)						7,48
TOTAL COM BDI - 89714						40,86

CLASSE/TIPO	CÓDIGO	DESCRIÇÃO	UNID	COEFICIENTE	PREÇO UNIT	TOTAL (R\$)
INHI	89744	JOELHO 90 GRAUS, PVC, SERIE NORMAL, ESGOTO PREDIAL, DN 100 MM, JUNTA ELÁSTICA, FORNECIDO E INSTALADO EM RAMAL DE DESCARGA OU RAMAL DE ESGOTO SANITÁRIO. AF_08/2022	UN		26,47	
INSUMO	301	ANEL BORRACHA PARA TUBO ESGOTO PREDIAL, DN 100 MM (NBR 5688)	UN	2	3,79	7,58
INSUMO	3520	JOELHO PVC, SOLDABEL, PB, 90 GRAUS, DN 100 MM, PARA ESGOTO PREDIAL	UN	1	7,62	7,62
INSUMO	20078	PASTA LUBRIFICANTE PARA TUBOS E CONEXOES COM JUNTA ELASTICA, EMBALAGEM DE *400* GR (USO EM PVC, ACO, POLIETILENO E OUTROS)	UN	0,115	26,83	3,08
COMPOSICAO	88248	AUXILIAR DE ENCANADOR OU BOMBEIRO HIDRÁULICO COM ENCARGOS COMPLEMENTARES	H	0,1926	19,07	3,67
COMPOSICAO	88267	ENCANADOR OU BOMBEIRO HIDRÁULICO COM ENCARGOS COMPLEMENTARES	H	0,1926	23,50	4,52
TOTAL SEM BDI - 89744						26,47
TAXA DE BDI (22,41 %)						5,93
TOTAL COM BDI - 89744						32,40

CLASSE/TIPO	CÓDIGO	DESCRIÇÃO	UNID	COEFICIENTE	PREÇO UNIT	TOTAL (R\$)
INHI	89746	JOELHO 45 GRAUS, PVC, SERIE NORMAL, ESGOTO PREDIAL, DN 100 MM, JUNTA ELÁSTICA, FORNECIDO E INSTALADO EM RAMAL DE DESCARGA OU RAMAL DE ESGOTO SANITÁRIO. AF_08/2022	UN		27,23	
INSUMO	301	ANEL BORRACHA PARA TUBO ESGOTO PREDIAL, DN 100 MM (NBR 5688)	UN	2	3,79	7,58
INSUMO	3528	JOELHO PVC, SOLDABEL, PB, 45 GRAUS, DN 100 MM, PARA ESGOTO PREDIAL	UN	1	8,38	8,38
INSUMO	20078	PASTA LUBRIFICANTE PARA TUBOS E CONEXOES COM JUNTA ELASTICA, EMBALAGEM DE *400* GR (USO EM PVC, ACO, POLIETILENO E OUTROS)	UN	0,115	26,83	3,08
COMPOSICAO	88248	AUXILIAR DE ENCANADOR OU BOMBEIRO HIDRÁULICO COM ENCARGOS COMPLEMENTARES	H	0,1926	19,07	3,67
COMPOSICAO	88267	ENCANADOR OU BOMBEIRO HIDRÁULICO COM ENCARGOS COMPLEMENTARES	H	0,1926	23,50	4,52
TOTAL SEM BDI - 89746						27,23
TAXA DE BDI (22,41 %)						6,10
TOTAL COM BDI - 89746						33,33

CLASSE/TIPO	CÓDIGO	DESCRIÇÃO	UNID	COEFICIENTE	PREÇO UNIT	TOTAL (R\$)
	COMP 16	PORTA EM MADEIRA COMPENSADA (CANELA), LISA, SEMI-ÔCA, (0.70 X 1,80M), REVESTIDA C/FÓRMICA, INCLUSIVE FERRAGENS (LIVRE/OCUPADO), PARA USO EM DIVISÓRIAS GRANITO OU MÁRMORE (ADAPTADA DA 13034/ORSE)	UN		850,68	
INSUMO	5075	PREGO DE ACO POLIDO COM CABECA 18 X 30 (2 3/4 X 10)	KG	0,02	20,34	0,40
INSUMO	01806/ORSE	PORTA EM MADEIRA COMPENSADA CANELA, LISA, SEMI-OCA - 70 X (160 A 210) X 3,5CM	UN	1	196,90	196,90
INSUMO	1341	CHAPA DE LAMINADO MELAMINICO, TEXTURIZADO, DE 1,25 X 3,08 METROS, ESPESSURA = 0,8 MILIMETROS	M2	3,24	77,86	252,26
INSUMO	1339	COLA A BASE DE RESINA SINTETICA PARA CHAPA DE LAMINADO MELAMINICO	KG	0,67	70,10	46,96
COMPOSICAO	100709	DOBRADIÇA EM AÇO/FERRO, 3" X 21/2", E=1,9 A 2MM, SEN ANEL, CROMADO OU ZINCADO, TAMPA BOLA, COM PARAFUSOS. AF_12/2019	UN	3	44,48	133,44
COMPOSICAO	100705	TARJETA TIPO LIVRE/OCUPADO PARA PORTA DE BANHEIRO. AF_12/2019	UN	1	78,78	78,78
COMPOSICAO	88261	CARPINTEIRO DE ESQUADRIA COM ENCARGOS COMPLEMENTARES	H	6,15	23,08	141,94
TOTAL SEM BDI - COMP 16						850,68
TAXA DE BDI (22,41 %)						190,64
TOTAL COM BDI - COMP 16						1.041,32

CLASSE/TIPO	CÓDIGO	DESCRIÇÃO	UNID	COEFICIENTE	PREÇO UNIT	TOTAL (R\$)
INHI	100870	BARRA DE APOIO RETA, EM ALUMINIO, COMPRIMENTO 60 CM, FIXADA NA PAREDE - FORNECIMENTO E INSTALAÇÃO. AF_01/2020	UN		309,42	
INSUMO	4351	PARAFUSO NIQUELADO 3 1/2" COM ACABAMENTO CROMADO PARA FIXAR PEÇA SANITARIA, INCLUI PORCA CEGA, ARRUELA E BUCHA DE NYLON TAMANHO S-8	UN	6	18,02	108,12
INSUMO	36218	BARRA DE APOIO RETA, EM ALUMINIO, COMPRIMENTO 60CM, DIAMETRO MINIMO 3 CM	UN	1	173,34	173,34
COMPOSICAO	88267	ENCANADOR OU BOMBEIRO HIDRÁULICO COM ENCARGOS COMPLEMENTARES	H	0,9485	23,50	22,28
COMPOSICAO	88316	SERVENTE COM ENCARGOS COMPLEMENTARES	H	0,2988	19,02	5,68
TOTAL SEM BDI - 100870						309,42
TAXA DE BDI (22,41 %)						69,34
TOTAL COM BDI - 100870						378,76

CLASSE/TIPO	CÓDIGO	DESCRIÇÃO	UNID	COEFICIENTE	PREÇO UNIT	TOTAL (R\$)
	COMP 17	LAVATÓRIO COM BANCADA EM GRANITO CINZA ANDORINHA, E = 2CM, DIM 1.30X0.55, COM 02 CUBAS DE EMBUTIR DE LOUÇA, SIFÃO AJUSTÁVEL METALIZADO, VÁLVULA CROMADA, TORNEIRA CROMADA, INCLUSIVE RODOPIA 10 CM, ASSENTADA (ADAPTADA DA 12982/ORSE)	UN		1.978,45	
COMPOSICAO	88267	ENCANADOR OU BOMBEIRO HIDRÁULICO COM ENCARGOS COMPLEMENTARES	H	2	23,50	47,00
COMPOSICAO	88309	PEDREIRO COM ENCARGOS COMPLEMENTARES	H	2	24,24	48,48
COMPOSICAO	88316	SERVENTE COM ENCARGOS COMPLEMENTARES	H	2	19,02	38,04
INSUMO	20269	LAVATORIO / CUBA DE EMBUTIR, OVAL, DE LOUCA BRANCA, SEM LADRAO, DIMENSOES *50 X 35* CM (L X C)	UN	2	92,21	184,42
INSUMO	6141	ENGATE/RABICHO FLEXIVEL PLASTICO (PVC OU ABS) BRANCO 1/2 " X 30 CM	UN	2	5,98	11,96
INSUMO	13415	TORNEIRA DE MESA/BANCADA, PARA LAVATORIO, FIXA, METALICA CROMADA, PADRAO POPULAR, 1/2 " OU 3/4 " (REF 1193)	UN	2	69,90	139,80
INSUMO	6157	VALVULA EM METAL CROMADO PARA PIA AMERICANA 3.1/2 X 1.1/2 "	UN	2	57,99	115,98
INSUMO	11795	GRANITO PARA BANCADA, POLIDO, TIPO ANDORINHA/ QUARTZ/ CASTELO/ CORUMBA OU OUTROS EQUIVALENTES DA REGIAO, E= *2,5* CM	M2	0,715	679,24	485,65
INSUMO	20231	RODAPE OU RODABANCADA EM GRANITO, POLIDO, TIPO ANDORINHA/ QUARTZ/ CASTELO/ CORUMBA OU OUTROS EQUIVALENTES DA REGIAO, H= 10 CM, E= *2,0* CM	M	1,85	66,98	123,91
INSUMO	09964/ORSE	PERFIL ALUMÍNIO, TUBO RETANGULAR 50,80MM X 25,40MM X 1,20MM (0,484KG/M)	M	1,1	17,90	19,69
INSUMO	12051/ORSE	TESTEIRA EM GRANITO CINZA ANDORINHA, L=4 CM (DE TOPO) - FORNECIMENTO E COLOCAÇÃO	M	1,85	39,16	72,44
INSUMO	38605	ABERTURA PARA ENCAIXE DE CUBA OU LAVATORIO EM BANCADA DE MARMORE/ GRANITO OU OUTRO TIPO DE PEDRA NATURAL	UN	2	152,82	305,64
INSUMO	38633	FURO PARA TORNEIRA OU OUTROS ACESSORIOS EM BANCADA DE MARMORE/ GRANITO OU OUTRO TIPO DE PEDRA NATURAL	UN	2	22,92	45,84
INSUMO	6136	SIFAO EM METAL CROMADO PARA PIA OU LAVATORIO, 1 X 1.1/2 "	UN	2	169,80	339,60
TOTAL SEM BDI - COMP 17						1.978,45
TAXA DE BDI (22,41 %)						443,37
TOTAL COM BDI - COMP 17						2.421,82

CLASSE/TIPO	CÓDIGO	DESCRIÇÃO	UNID	COEFICIENTE	PREÇO UNIT	TOTAL (R\$)
	COMP 18	LAVATÓRIO COM BANCADA EM GRANITO CINZA ANDORINHA, E = 2CM, TRAPEZOIDAL DIM 1.72X1.81X0.55, COM 02 CUBAS DE EMBUTIR DE LOUÇA, SIFÃO AJUSTÁVEL METALIZADO, VÁLVULA CROMADA, TORNEIRA CROMADA, INCLUSIVE RODOPIA 10 CM, ASSENTADA (ADAPTADA DA 12982/ORSE)	UN		2.201,24	
INSUMO	6136	SIFAO EM METAL CROMADO PARA PIA OU LAVATORIO, 1 X 1.1/2 "	UN	2	169,80	339,60
INSUMO	38605	ABERTURA PARA ENCAIXE DE CUBA OU LAVATORIO EM BANCADA DE MARMORE/ GRANITO OU OUTRO TIPO DE PEDRA NATURAL	UN	2	152,82	305,64

INSUMO	38633	FURO PARA TORNEIRA OU OUTROS ACESSÓRIOS EM BANCADA DE MARMORE/ GRANITO OU OUTRO TIPO DE PEDRA NATURAL	UN	2	22,92	45,84
INSUMO	09964/ORSE	PERFIL ALUMÍNIO, TUBO RETANGULAR 50,80MM X 25,40MM X 1,20MM (0,484KG/M)	M	1,1	17,90	19,69
INSUMO	12051/ORSE	TESTEIRA EM GRANITO CINZA ANDORINHA, L=4 CM (DE TOPO) - FORNECIMENTO E COLOCAÇÃO	M	2,36	39,16	92,41
INSUMO	20231	RODAPE OU RODABANCADA EM GRANITO, POLIDO, TIPO ANDORINHA/ QUARTZ/ CASTELO/ CORUMBA OU OUTROS EQUIVALENTES DA REGIAO, H= 10 CM, E= *2,0* CM	M	2,28	66,98	152,71
INSUMO	6157	VALVULA EM METAL CROMADO PARA PIA AMERICANA 3.1/2 X 1.1/2 "	UN	2	57,99	115,98
INSUMO	11795	GRANITO PARA BANCADA, POLIDO, TIPO ANDORINHA/ QUARTZ/ CASTELO/ CORUMBA OU OUTROS EQUIVALENTES DA REGIAO, E= *2,5* CM	M2	0,9712	679,24	659,67
INSUMO	13415	TORNEIRA DE MESA/BANCADA, PARA LAVATORIO, FIXA, METALICA CROMADA, PADRAO POPULAR, 1/2 " OU 3/4 " (REF 1193)	UN	2	69,90	139,80
INSUMO	6141	ENGATE/RABICHO FLEXIVEL PLASTICO (PVC OU ABS) BRANCO 1/2 " X 30 CM	UN	2	5,98	11,96
INSUMO	20269	LAVATORIO / CUBA DE EMBUTIR, OVAL, DE LOUCA BRANCA, SEM LADRAO, DIMENSÕES *50 X 35* CM (L X C)	UN	2	92,21	184,42
COMPOSICAO	88316	SERVENTE COM ENCARGOS COMPLEMENTARES	H	2	19,02	38,04
COMPOSICAO	88267	ENCANADOR OU BOMBEIRO HIDRÁULICO COM ENCARGOS COMPLEMENTARES	H	2	23,50	47,00
COMPOSICAO	88309	PEDREIRO COM ENCARGOS COMPLEMENTARES	H	2	24,24	48,48
TOTAL SEM BDI - COMP 18						2.201,24
TAXA DE BDI (22,41 %)						493,30
TOTAL COM BDI - COMP 18						2.694,54

CLASSE/TIPO	CÓDIGO	DESCRIÇÃO	UNID	COEFICIENTE	PREÇO UNIT	TOTAL (R\$)
MOV T	90091	ESCAVAÇÃO MECANIZADA DE VALA COM PROF. ATÉ 1,5 M (MÉDIA MONTANTE E JUSANTE/UMA COMPOSICAO POR TRECHO), ESCAVADEIRA (0,8 M3), LARG. DE 1,5 M A 2,5 M, EM SOLO DE 1A CATEGORIA, LOCAIS COM BAIXO NÍVEL DE INTERFERÊNCIA. AF_02/2021	M3		5,91	
COMPOSICAO	5631	ESCAVADEIRA HIDRÁULICA SOBRE ESTEIRAS, CAÇAMBA 0,80 M3, PESO OPERACIONAL 17 T, POTENCIA BRUTA 111 HP - CHP DIURNO. AF_06/2014	CHP	0,0172	208,06	3,57
COMPOSICAO	5632	ESCAVADEIRA HIDRÁULICA SOBRE ESTEIRAS, CAÇAMBA 0,80 M3, PESO OPERACIONAL 17 T, POTENCIA BRUTA 111 HP - CHI DIURNO. AF_06/2014	CHI	0,0193	85,46	1,64
COMPOSICAO	88316	SERVENTE COM ENCARGOS COMPLEMENTARES	H	0,0371	19,02	0,70
TOTAL SEM BDI - 90091						5,91
TAXA DE BDI (22,41 %)						1,32
TOTAL COM BDI - 90091						7,23

CLASSE/TIPO	CÓDIGO	DESCRIÇÃO	UNID	COEFICIENTE	PREÇO UNIT	TOTAL (R\$)
FUES	103800	PEDRA ARGAMASSADA COM CIMENTO E AREIA 1:3, 40% DE ARGAMASSA EM VOLUME - AREIA E PEDRA DE MÃO COMERCIAIS - FORNECIMENTO E ASSENTAMENTO. AF_08/2022	M3		644,27	
INSUMO	4730	PEDRA DE MAO OU PEDRA RACHAO PARA ARRIMO/FUNDACAO (POSTO PEDREIRA/FORNECEDOR, SEM FRETE)	M3	0,9086	227,21	206,44
COMPOSICAO	88309	PEDREIRO COM ENCARGOS COMPLEMENTARES	H	2,2158	24,24	53,71
COMPOSICAO	88316	SERVENTE COM ENCARGOS COMPLEMENTARES	H	3,1021	19,02	59,00
COMPOSICAO	88629	ARGAMASSA TRAÇO 1:3 (EM VOLUME DE CIMENTO E AREIA MÉDIA ÚMIDA), PREPARO MANUAL. AF_08/2019	M3	0,4412	736,91	325,12
TOTAL SEM BDI - 103800						644,27
TAXA DE BDI (22,41 %)						144,38
TOTAL COM BDI - 103800						788,65

CLASSE/TIPO	CÓDIGO	DESCRIÇÃO	UNID	COEFICIENTE	PREÇO UNIT	TOTAL (R\$)
FUES	93204	CINTA DE AMARRAÇÃO DE ALVENARIA MOLDADA IN LOCO EM CONCRETO. AF_03/2016	M		53,97	
INSUMO	2692	DESMOLDANTE PROTETOR PARA FORMAS DE MADEIRA, DE BASE OLEOSA EMULSIONADA EM AGUA	L	0,0035	11,23	0,03

INSUMO	39017	ESPACADOR / DISTANCIADOR CIRCULAR COM ENTRADA LATERAL, EM PLASTICO, PARA VERGALHAO *4,2 A 12,5* MM, COBRIMENTO 20 MM	UN	6	0,22	1,32
COMPOSICAO	88309	PEDREIRO COM ENCARGOS COMPLEMENTARES	H	0,36	24,24	8,72
COMPOSICAO	88316	SERVENTE COM ENCARGOS COMPLEMENTARES	H	0,18	19,02	3,42
COMPOSICAO	92270	FABRICAÇÃO DE FÔRMA PARA VIGAS, COM MADEIRA SERRADA, E = 25 MM. AF_09/2020	M2	0,2	111,08	22,21
COMPOSICAO	92802	CORTE E DOBRA DE AÇO CA-50, DIÂMETRO DE 8,0 MM. AF_06/2022	KG	0,79	11,29	8,91
COMPOSICAO	94970	CONCRETO FCK = 20MPA, TRAÇO 1:2,7:3 (EM MASSA SECA DE CIMENTO/ AREIA MÉDIA/ BRITA 1) - PREPARO MECÂNICO COM BETONEIRA 600 L. AF_05/2021	M3	0,0154	608,01	9,36
TOTAL SEM BDI - 93204						53,97
TAXA DE BDI (22,41 %)						12,09
TOTAL COM BDI - 93204						66,06

CLASSE/TIPO	CÓDIGO	DESCRIÇÃO	UNID	COEFICIENTE	PREÇO UNIT	TOTAL (R\$)
PARE	103356	ALVENARIA DE VEDAÇÃO DE BLOCOS CERÂMICOS FURADOS NA HORIZONTAL DE 9X19X29 CM (ESPESSURA 9 CM) E ARGAMASSA DE ASSENTAMENTO COM PREPARO EM BETONEIRA. AF_12/2021	M2		51,93	
INSUMO	7268	BLOCO CERAMICO / TIJOLO VAZADO PARA ALVENARIA DE VEDACAO, 8 FUROS NA HORIZONTAL, 9 X 19 X 29 CM (L X A X C)	UN	18,87	1,04	19,62
INSUMO	34557	TELA DE ACO SOLDADA GALVANIZADA/ZINCADA PARA ALVENARIA, FIO D = *1,20 A 1,70* MM, MALHA 15 X 15 MM, (C X L) *50 X 7,5* CM	M	0,42	3,61	1,51
INSUMO	37395	PINO DE ACO COM FURO, HASTE = 27 MM (ACAO DIRETA)	CENTO	0,005	38,74	0,19
COMPOSICAO	87292	ARGAMASSA TRAÇO 1:2:8 (EM VOLUME DE CIMENTO, CAL E AREIA MÉDIA ÚMIDA) PARA EMBOÇO/MASSA ÚNICA/ASSENTAMENTO DE ALVENARIA DE VEDAÇÃO, PREPARO MECÂNICO COM BETONEIRA 400 L. AF_08/2019	M3	0,0077	602,36	4,63
COMPOSICAO	88309	PEDREIRO COM ENCARGOS COMPLEMENTARES	H	0,77	24,24	18,66
COMPOSICAO	88316	SERVENTE COM ENCARGOS COMPLEMENTARES	H	0,385	19,02	7,32
TOTAL SEM BDI - 103356						51,93
TAXA DE BDI (22,41 %)						11,64
TOTAL COM BDI - 103356						63,57

CLASSE/TIPO	CÓDIGO	DESCRIÇÃO	UNID	COEFICIENTE	PREÇO UNIT	TOTAL (R\$)
URBA	COMP 19	APLICAÇÃO DE ADUBO EM SOLO. AF_05/2018 (ADAPTADA DA 98520)	M2		3,45	
INSUMO	3123	FERTILIZANTE NPK - 4: 14: 8	KG	0,1	2,70	0,27
INSUMO	38125	FERTILIZANTE ORGANICO COMPOSTO, CLASSE A	KG	1,1	1,52	1,67
COMPOSICAO	88316	SERVENTE COM ENCARGOS COMPLEMENTARES	H	0,0631	19,02	1,20
COMPOSICAO	88441	JARDINEIRO COM ENCARGOS COMPLEMENTARES	H	0,0158	19,89	0,31
TOTAL SEM BDI - COMP 19						3,45
TAXA DE BDI (22,41 %)						0,77
TOTAL COM BDI - COMP 19						4,22

CLASSE/TIPO	CÓDIGO	DESCRIÇÃO	UNID	COEFICIENTE	PREÇO UNIT	TOTAL (R\$)
	COMP 20	FORNECIMENTO E PLANTIO DE GRAMA TIPO BERMUDAS TYFWAI PARA ESTÁDIOS DE FUTEBOL (ADAPTADA DA 13328/ORSE)	M2		17,08	
COMPOSICAO	88316	SERVENTE COM ENCARGOS COMPLEMENTARES	H	0,032	19,02	0,60
COMPOSICAO	88441	JARDINEIRO COM ENCARGOS COMPLEMENTARES	H	0,032	19,89	0,63
INSUMO	11666/ORSE	GRAMA TIPO BERMUDAS TYFWAI - FORNECIMENTO	M2	1	15,13	15,13
COMPOSICAO	5680	RETROESCAVADEIRA SOBRE RODAS COM CARREGADEIRA, TRAÇÃO 4X2, POTÊNCIA LÍQ. 79 HP, CAÇAMBA CARREG. CAP. MÍN. 1 M3, CAÇAMBA RETRO CAP. 0,20 M3, PESO OPERACIONAL MÍN. 6.570 KG, PROFUNDIDADE ESCAVAÇÃO MÁX. 4,37 M - CHP DIURNO. AF_06/2014	CHP	0,004	128,39	0,51
COMPOSICAO	5681	RETROESCAVADEIRA SOBRE RODAS COM CARREGADEIRA, TRAÇÃO 4X2, POTÊNCIA LÍQ. 79 HP, CAÇAMBA CARREG. CAP. MÍN. 1 M3, CAÇAMBA RETRO CAP. 0,20 M3, PESO OPERACIONAL MÍN. 6.570 KG, PROFUNDIDADE ESCAVAÇÃO MÁX. 4,37 M - CHI DIURNO. AF_06/2014	CHI	0,004	54,88	0,21
TOTAL SEM BDI - COMP 20						17,08
TAXA DE BDI (22,41 %)						3,83
TOTAL COM BDI - COMP 20						20,91

CLASSE/TIPO	CÓDIGO	DESCRIÇÃO	UNID	COEFICIENTE	PREÇO UNIT	TOTAL (R\$)
	COMP 21	DEMARCAÇÃO DE CAMPO DE FUTEBOL COM UTILIZAÇÃO DE CAL (ADAPTADA DA 02459/ORSE)	M		4,15	
INSUMO	1107	CAL VIRGEM COMUM PARA ARGAMASSAS (NBR 6453)	KG	1,4	0,94	1,31
COMPOSICAO	88309	PEDREIRO COM ENCARGOS COMPLEMENTARES	H	0,05	24,24	1,21
COMPOSICAO	88316	SERVENTE COM ENCARGOS COMPLEMENTARES	H	0,05	19,02	0,95
COMPOSICAO	90781	TOPOGRAFO COM ENCARGOS COMPLEMENTARES	H	0,006	38,48	0,23
COMPOSICAO	93358	ESCAVAÇÃO MANUAL DE VALA COM PROFUNDIDADE MENOR OU IGUAL A 1,30 M. AF_02/2021	M3	0,006	75,24	0,45
TOTAL SEM BDI - COMP 21						4,15
TAXA DE BDI (22,41 %)						0,93
TOTAL COM BDI - COMP 21						5,08

CLASSE/TIPO	CÓDIGO	DESCRIÇÃO	UNID	COEFICIENTE	PREÇO UNIT	TOTAL (R\$)
URBA	98522	ALAMBRADO EM MOURÕES DE CONCRETO, COM TELA DE ARAME GALVANIZADO (INCLUSIVE MURETA EM CONCRETO). AF_05/2018	M		139,21	
INSUMO	4107	MOURAO DE CONCRETO RETO, SECAO QUADARA *10 X 10* CM, H= *2,30* M	UN	0,3846	48,17	18,52
INSUMO	4417	SARRAFO NAO APARELHADO *2,5 X 7* CM, EM MACARANDUBA/MASSARANDUBA, ANGELIM, PEROBA-ROSA OU EQUIVALENTE DA REGIAO - BRUTA	M	0,088	3,81	0,33
INSUMO	4460	SARRAFO NAO APARELHADO *2,5 X 10* CM, EM MACARANDUBA/MASSARANDUBA, ANGELIM OU EQUIVALENTE DA REGIAO - BRUTA	M	2,2	4,94	10,86
INSUMO	10937	TELA DE ARAME GALVANIZADA REVESTIDA EM PVC, QUADRANGULAR / LOSANGULAR, FIO 2,11 MM (14 BWG), BITOLA FINAL = *2,8* MM, MALHA *8 X 8* CM, H = 2 M	M2	1,9231	26,81	51,55
INSUMO	43130	ARAME GALVANIZADO 12 BWG, D = 2,76 MM (0,048 KG/M) OU 14 BWG, D = 2,11 MM (0,026 KG/M)	KG	0,0586	23,00	1,34
COMPOSICAO	88309	PEDREIRO COM ENCARGOS COMPLEMENTARES	H	1,1229	24,24	27,21
COMPOSICAO	88316	SERVENTE COM ENCARGOS COMPLEMENTARES	H	1,1229	19,02	21,35
COMPOSICAO	94974	CONCRETO MAGRO PARA LASTRO, TRAÇO 1:4,5:4,5 (EM MASSA SECA DE CIMENTO/ AREIA MÉDIA/ BRITA 1) - PREPARO MANUAL. AF_05/2021	M3	0,0145	555,38	8,05
TOTAL SEM BDI - 98522						139,21
TAXA DE BDI (22,41 %)						31,20
TOTAL COM BDI - 98522						170,41

CLASSE/TIPO	CÓDIGO	DESCRIÇÃO	UNID	COEFICIENTE	PREÇO UNIT	TOTAL (R\$)
	COMP 22	PORTÃO EM TUBO DE FERRO GALVANIZADO DE 2", DE ABRIR, TELA MALHA REVESTIDA 76 X 76MM, N.º 12, INCLUSIVE DOBRADIÇAS E TRANCAS/FERROLHO - REV 01_01/2022 (ADAPTADA DA 12953/ORSE)	M2		558,67	
COMPOSICAO	88309	PEDREIRO COM ENCARGOS COMPLEMENTARES	H	0,53	24,24	12,84
COMPOSICAO	88315	SERRALHEIRO COM ENCARGOS COMPLEMENTARES	H	2,63	24,06	63,27
COMPOSICAO	88316	SERVENTE COM ENCARGOS COMPLEMENTARES	H	3,16	19,02	60,10
INSUMO	10935	TELA DE ARAME GALVANIZADA REVESTIDA EM PVC, QUADRANGULAR / LOSANGULAR, FIO 2,77 MM (12 BWG), BITOLA FINAL = *3,8* MM, MALHA 7,5 X 7,5 CM, H = 2 M	M2	0,68	46,51	31,62
INSUMO	11002	ELETRODO REVESTIDO AWS - E6013, DIAMETRO IGUAL A 2,50 MM	KG	0,59	30,73	18,13
INSUMO	21013	TUBO ACO GALVANIZADO COM COSTURA, CLASSE LEVE, DN 50 MM (2"), E = 3,00 MM, *4,40* KG/M (NBR 5580)	M	3,79	65,87	249,64
INSUMO	40425	CHAPA DE ACO GROSSA, SAE 1020, BITOLA 1/4", E = 6,35 MM (49,85 KG/M2)	KG	0,29	10,68	3,09
INSUMO	00261/ORSE	BARRA QUADRADA DE FERRO 1/2" (1,27 KG/M)	M	0,56	12,09	6,77
INSUMO	07504/ORSE	PERFIL AÇO, CANTONEIRA ABAS IGUAIS - 1" X 1/4" (2,22 KG/M)	KG	7,96	8,02	63,83
INSUMO	08806/ORSE	BARRA CHATA DE FERRO 7/8" X 1/4" (1,11 KG/M)	KG	4,37	9,52	41,60
COMPOSICAO	08495/ORSE	DOBRADIÇA DE FERRO 65X47MM EM BARRA CHATA 2 1/2" X 1/4" E PINO AÇO 1/2" (EXCETO MÃO DE OBRA)	UN	1,06	7,34	7,78
TOTAL SEM BDI - COMP 22						558,67
TAXA DE BDI (22,41 %)						125,20
TOTAL COM BDI - COMP 22						683,87

CLASSE/TIPO	CÓDIGO	DESCRIÇÃO	UNID	COEFICIENTE	PREÇO UNIT	TOTAL (R\$)
	02426/ORSE	REDE OFICIAL P/FUTEBOL CAMPO, NYLON, FIO 3MM, MALHA 16, DIM:7,5X2,5M	PAR		346,80	
INSUMO	01928/ORSE	REDE OFICIAL P/FUTEBOL CAMPO, NYLON, FIO 3MM, MALHA 16, DIM:7,5X2,5M (COD.2016)	PAR	1	346,80	346,80
TOTAL SEM BDI - 02426/ORSE						346,80
TAXA DE BDI (22,41 %)						77,72
TOTAL COM BDI - 02426/ORSE						424,52

CLASSE/TIPO	CÓDIGO	DESCRIÇÃO	UNID	COEFICIENTE	PREÇO UNIT	TOTAL (R\$)
INEL	101946	QUADRO DE MEDIÇÃO GERAL DE ENERGIA PARA 1 MEDIDOR DE SOBREPOR - FORNECIMENTO E INSTALAÇÃO. AF_10/2020	UN		153,89	
INSUMO	11950	BUCHA DE NYLON SEM ABA S6, COM PARAFUSO DE 4,20 X 40 MM EM ACO ZINCADO COM ROSCA SOBERBA, CABECA CHATA E FENDA PHILLIPS	UN	4	0,31	1,24
INSUMO	39808	CAIXA PARA MEDIDOR MONOFASICO, EM POLICARBONATO / TERMOPLASTICO, PARA ALOJAR 1 DISJUNTOR (PADRAO DA CONCESSIONARIA LOCAL)	UN	1	84,81	84,81
COMPOSICAO	88247	AUXILIAR DE ELETRICISTA COM ENCARGOS COMPLEMENTARES	H	1,5233	20,01	30,48
COMPOSICAO	88264	ELETRICISTA COM ENCARGOS COMPLEMENTARES	H	1,5233	24,53	37,36
TOTAL SEM BDI - 101946						153,89
TAXA DE BDI (22,41 %)						34,49
TOTAL COM BDI - 101946						188,38

CLASSE/TIPO	CÓDIGO	DESCRIÇÃO	UNID	COEFICIENTE	PREÇO UNIT	TOTAL (R\$)
INEL	101878	QUADRO DE DISTRIBUIÇÃO DE ENERGIA EM CHAPA DE AÇO GALVANIZADO, DE SOBREPOR, COM BARRAMENTO TRIFÁSICO, PARA 18 DISJUNTORES DIN 100A - FORNECIMENTO E INSTALAÇÃO. AF_10/2020	UN		597,65	
INSUMO	12038	QUADRO DE DISTRIBUIÇÃO COM BARRAMENTO TRIFASICO, DE SOBREPOR, EM CHAPA DE AÇO GALVANIZADO, PARA 18 DISJUNTORES DIN, 100 A	UN	1	529,81	529,81
COMPOSICAO	88247	AUXILIAR DE ELETRICISTA COM ENCARGOS COMPLEMENTARES	H	1,5233	20,01	30,48
COMPOSICAO	88264	ELETRICISTA COM ENCARGOS COMPLEMENTARES	H	1,5233	24,53	37,36
TOTAL SEM BDI - 101878						597,65
TAXA DE BDI (22,41 %)						133,93
TOTAL COM BDI - 101878						731,58

CLASSE/TIPO	CÓDIGO	DESCRIÇÃO	UNID	COEFICIENTE	PREÇO UNIT	TOTAL (R\$)
INHI	98111	CAIXA DE INSPEÇÃO PARA ATERRAMENTO, CIRCULAR, EM POLIETILENO, DIÂMETRO INTERNO = 0,3 M. AF_12/2020	UN		34,76	
INSUMO	34643	CAIXA DE INSPECAO PARA ATERRAMENTO E PARA RAIOS, EM POLIPROPILENO, DIAMETRO = 300 MM X ALTURA = 400 MM	UN	1	26,48	26,48
COMPOSICAO	88309	PEDREIRO COM ENCARGOS COMPLEMENTARES	H	0,1384	24,24	3,35
COMPOSICAO	88316	SERVENTE COM ENCARGOS COMPLEMENTARES	H	0,1088	19,02	2,06
COMPOSICAO	101618	PREPARO DE FUNDO DE VALA COM LARGURA MENOR QUE 1,5 M, COM CAMADA DE AREIA, LANÇAMENTO MANUAL. AF_08/2020	M3	0,0141	204,19	2,87
TOTAL SEM BDI - 98111						34,76
TAXA DE BDI (22,41 %)						7,79
TOTAL COM BDI - 98111						42,55

CLASSE/TIPO	CÓDIGO	DESCRIÇÃO	UNID	COEFICIENTE	PREÇO UNIT	TOTAL (R\$)
INEL	96986	HASTE DE ATERRAMENTO, DIÂMETRO 3/4", COM 3 METROS - FORNECIMENTO E INSTALAÇÃO. AF_08/2023	UN		124,22	
INSUMO	3378	HASTE DE ATERRAMENTO EM ACO COM 3,00 M DE COMPRIMENTO E DN = 3/4", REVESTIDA COM BAIXA CAMADA DE COBRE, SEM CONECTOR	UN	1	106,94	106,94
COMPOSICAO	88247	AUXILIAR DE ELETRICISTA COM ENCARGOS COMPLEMENTARES	H	0,3882	20,01	7,76
COMPOSICAO	88264	ELETRICISTA COM ENCARGOS COMPLEMENTARES	H	0,3882	24,53	9,52
TOTAL SEM BDI - 96986						124,22
TAXA DE BDI (22,41 %)						27,84
TOTAL COM BDI - 96986						152,06

CLASSE/TIPO	CÓDIGO	DESCRIÇÃO	UNID	COEFICIENTE	PREÇO UNIT	TOTAL (R\$)
INEL	91930	CABO DE COBRE FLEXÍVEL ISOLADO, 6 MM², ANTI-CHAMA 450/750 V, PARA CIRCUITOS TERMINAIS - FORNECIMENTO E INSTALAÇÃO. AF_03/2023	M		8,56	
INSUMO	982	CABO DE COBRE, FLEXIVEL, CLASSE 4 OU 5, ISOLACAO EM PVC/A, ANTICHAMA BWF-B, 1 CONDUTOR, 450/750 V, SECAO NOMINAL 6 MM2	M	1,2434	5,03	6,25
INSUMO	21127	FITA ISOLANTE ADESIVA ANTICHAMA, USO ATE 750 V, EM ROLO DE 19 MM X 5 M	UN	0,0094	4,72	0,04
COMPOSICAO	88247	AUXILIAR DE ELETRICISTA COM ENCARGOS COMPLEMENTARES	H	0,051	20,01	1,02
COMPOSICAO	88264	ELETRICISTA COM ENCARGOS COMPLEMENTARES	H	0,051	24,53	1,25
TOTAL SEM BDI - 91930						8,56
TAXA DE BDI (22,41 %)						1,92
TOTAL COM BDI - 91930						10,48

CLASSE/TIPO	CÓDIGO	DESCRIÇÃO	UNID	COEFICIENTE	PREÇO UNIT	TOTAL (R\$)
INEL	91932	CABO DE COBRE FLEXÍVEL ISOLADO, 10 MM², ANTI-CHAMA 450/750 V, PARA CIRCUITOS TERMINAIS - FORNECIMENTO E INSTALAÇÃO. AF_03/2023	M		15,36	
INSUMO	980	CABO DE COBRE, FLEXIVEL, CLASSE 4 OU 5, ISOLACAO EM PVC/A, ANTICHAMA BWF-B, 1 CONDUTOR, 450/750 V, SECAO NOMINAL 10 MM2	M	1,2434	9,61	11,94
INSUMO	21127	FITA ISOLANTE ADESIVA ANTICHAMA, USO ATE 750 V, EM ROLO DE 19 MM X 5 M	UN	0,0094	4,72	0,04
COMPOSICAO	88247	AUXILIAR DE ELETRICISTA COM ENCARGOS COMPLEMENTARES	H	0,076	20,01	1,52
COMPOSICAO	88264	ELETRICISTA COM ENCARGOS COMPLEMENTARES	H	0,076	24,53	1,86
TOTAL SEM BDI - 91932						15,36
TAXA DE BDI (22,41 %)						3,44
TOTAL COM BDI - 91932						18,80

CLASSE/TIPO	CÓDIGO	DESCRIÇÃO	UNID	COEFICIENTE	PREÇO UNIT	TOTAL (R\$)
INEL	91934	CABO DE COBRE FLEXÍVEL ISOLADO, 16 MM², ANTI-CHAMA 450/750 V, PARA CIRCUITOS TERMINAIS - FORNECIMENTO E INSTALAÇÃO. AF_03/2023	M		22,19	
INSUMO	979	CABO DE COBRE, FLEXIVEL, CLASSE 4 OU 5, ISOLACAO EM PVC/A, ANTICHAMA BWF-B, 1 CONDUTOR, 450/750 V, SECAO NOMINAL 16 MM2	M	1,2434	13,74	17,08
INSUMO	21127	FITA ISOLANTE ADESIVA ANTICHAMA, USO ATE 750 V, EM ROLO DE 19 MM X 5 M	UN	0,0094	4,72	0,04
COMPOSICAO	88247	AUXILIAR DE ELETRICISTA COM ENCARGOS COMPLEMENTARES	H	0,114	20,01	2,28
COMPOSICAO	88264	ELETRICISTA COM ENCARGOS COMPLEMENTARES	H	0,114	24,53	2,79
TOTAL SEM BDI - 91934						22,19
TAXA DE BDI (22,41 %)						4,97
TOTAL COM BDI - 91934						27,16

CLASSE/TIPO	CÓDIGO	DESCRIÇÃO	UNID	COEFICIENTE	PREÇO UNIT	TOTAL (R\$)
INEL	92984	CABO DE COBRE FLEXÍVEL ISOLADO, 25 MM², ANTI-CHAMA 0,6/1,0 KV, PARA REDE ENTERRADA DE DISTRIBUIÇÃO DE ENERGIA ELÉTRICA - FORNECIMENTO E INSTALAÇÃO. AF_12/2021	M		25,71	
INSUMO	996	CABO DE COBRE, FLEXIVEL, CLASSE 4 OU 5, ISOLACAO EM PVC/A, ANTICHAMA BWF-B, COBERTURA PVC-ST1, ANTICHAMA BWF-B, 1 CONDUTOR, 0,6/1 KV, SECAO NOMINAL 25 MM2	M	1,015	22,64	22,97
INSUMO	21127	FITA ISOLANTE ADESIVA ANTICHAMA, USO ATE 750 V, EM ROLO DE 19 MM X 5 M	UN	0,009	4,72	0,04
COMPOSICAO	88247	AUXILIAR DE ELETRICISTA COM ENCARGOS COMPLEMENTARES	H	0,0608	20,01	1,21
COMPOSICAO	88264	ELETRICISTA COM ENCARGOS COMPLEMENTARES	H	0,0608	24,53	1,49
TOTAL SEM BDI - 92984						25,71
TAXA DE BDI (22,41 %)						5,76
TOTAL COM BDI - 92984						31,47

CLASSE/TIPO	CÓDIGO	DESCRIÇÃO	UNID	COEFICIENTE	PREÇO UNIT	TOTAL (R\$)
INEL	97881	CAIXA ENTERRADA ELÉTRICA RETANGULAR, EM CONCRETO PRÉ-MOLDADO, FUNDO COM BRITA, DIMENSÕES INTERNAS: 0,3X0,3X0,3 M. AF_12/2020	UN		138,22	
INSUMO	43429	CAIXA DE CONCRETO ARMADO PRÉ-MOLDADO, SEM FUNDO, QUADRADA, DIMENSÕES DE 0,30 X 0,30 X 0,30 M	UN	1	90,79	90,79
COMPOSICAO	88309	PEDREIRO COM ENCARGOS COMPLEMENTARES	H	0,0243	24,24	0,58
COMPOSICAO	88316	SERVENTE COM ENCARGOS COMPLEMENTARES	H	0,0191	19,02	0,36
COMPOSICAO	97733	PEÇA RETANGULAR PRÉ-MOLDADA, VOLUME DE CONCRETO DE ATÉ 10 LITROS, TAXA DE AÇO APROXIMADA DE 30KG/M³. AF_01/2018	M3	0,0091	3.358,80	30,56
COMPOSICAO	101619	PREPARO DE FUNDO DE VALA COM LARGURA MENOR QUE 1,5 M, COM CAMADA DE BRITA, LANÇAMENTO MANUAL. AF_08/2020	M3	0,036	442,56	15,93
TOTAL SEM BDI - 97881						138,22
TAXA DE BDI (22,41 %)						30,98
TOTAL COM BDI - 97881						169,20

CLASSE/TIPO	CÓDIGO	DESCRIÇÃO	UNID	COEFICIENTE	PREÇO UNIT	TOTAL (R\$)
INEL	93655	DISJUNTOR MONOPOLAR TIPO DIN, CORRENTE NOMINAL DE 20A - FORNECIMENTO E INSTALAÇÃO. AF_10/2020	UN		14,47	
INSUMO	1571	TERMINAL A COMPRESSAO EM COBRE ESTANHADO PARA CABO 4 MM2, 1 FURO E 1 COMPRESSAO, PARA PARAFUSO DE FIXACAO M5	UN	1	1,69	1,69
INSUMO	34653	DISJUNTOR TERMOMAGNETICO PARA TRILHO DIN (IEC), MONOPOLAR, 6 - 32 A	UN	1	9,84	9,84
COMPOSICAO	88247	AUXILIAR DE ELETRICISTA COM ENCARGOS COMPLEMENTARES	H	0,0663	20,01	1,32
COMPOSICAO	88264	ELETRICISTA COM ENCARGOS COMPLEMENTARES	H	0,0663	24,53	1,62
TOTAL SEM BDI - 93655						14,47
TAXA DE BDI (22,41 %)						3,24
TOTAL COM BDI - 93655						17,71

CLASSE/TIPO	CÓDIGO	DESCRIÇÃO	UNID	COEFICIENTE	PREÇO UNIT	TOTAL (R\$)
INEL	93653	DISJUNTOR MONOPOLAR TIPO DIN, CORRENTE NOMINAL DE 10A - FORNECIMENTO E INSTALAÇÃO. AF_10/2020	UN		12,70	
INSUMO	1570	TERMINAL A COMPRESSAO EM COBRE ESTANHADO PARA CABO 2,5 MM2, 1 FURO E 1 COMPRESSAO, PARA PARAFUSO DE FIXACAO M5	UN	1	1,30	1,30
INSUMO	34653	DISJUNTOR TERMOMAGNETICO PARA TRILHO DIN (IEC), MONOPOLAR, 6 - 32 A	UN	1	9,84	9,84
COMPOSICAO	88247	AUXILIAR DE ELETRICISTA COM ENCARGOS COMPLEMENTARES	H	0,0352	20,01	0,70
COMPOSICAO	88264	ELETRICISTA COM ENCARGOS COMPLEMENTARES	H	0,0352	24,53	0,86
TOTAL SEM BDI - 93653						12,70
TAXA DE BDI (22,41 %)						2,85
TOTAL COM BDI - 93653						15,55

CLASSE/TIPO	CÓDIGO	DESCRIÇÃO	UNID	COEFICIENTE	PREÇO UNIT	TOTAL (R\$)
	COMP 23	DISJUNTOR TETRAPOLAR DR 125 A, TIPO AC, CORRENTE NOMINAL RESIDUAL 30MA, REF.: SIEMENS 5SM3-3450 OU SIMILAR (ADAPTADA DA 09969/ORSE)	UN		1.464,32	
COMPOSICAO	88264	ELETRICISTA COM ENCARGOS COMPLEMENTARES	H	0,6	24,53	14,71
COMPOSICAO	88316	SERVENTE COM ENCARGOS COMPLEMENTARES	H	0,6	19,02	11,41
INSUMO	10385/ORSE	DISJUNTOR TETRAPOLAR DR 125 A, TIPO AC, CORRENTE NOMINAL RESIDUAL 30MA, REF.: SIEMENS 5SM3-3450 OU SIMILAR	UN	1	1.438,20	1.438,20
TOTAL SEM BDI - COMP 23						1.464,32
TAXA DE BDI (22,41 %)						328,15
TOTAL COM BDI - COMP 23						1.792,47

CLASSE/TIPO	CÓDIGO	DESCRIÇÃO	UNID	COEFICIENTE	PREÇO UNIT	TOTAL (R\$)
	COMP 24	DISJUNTOR TERMOMAGNETICO PARA TRILHO DIN (IEC), MONOPOLAR, 63 A (ADAPTADA DA COMPOSIÇÃO 09969/ORSE)	UN		43,96	
COMPOSICAO	88264	ELETRICISTA COM ENCARGOS COMPLEMENTARES	H	0,6	24,53	14,71
COMPOSICAO	88316	SERVENTE COM ENCARGOS COMPLEMENTARES	H	0,6	19,02	11,41
INSUMO	34688	DISJUNTOR TERMOMAGNETICO PARA TRILHO DIN (IEC), MONOPOLAR, 63 A	UN	1	17,84	17,84

TOTAL SEM BDI - COMP 24	43,96
TAXA DE BDI (22,41 %)	9,85
TOTAL COM BDI - COMP 24	53,81

CLASSE/TIPO	CÓDIGO	DESCRIÇÃO	UNID	COEFICIENTE	PREÇO UNIT	TOTAL (R\$)
	COMP 25	DISPOSITIVO DE PROTEÇÃO CONTRA SURTO DE TENSÃO DPS 60KA - 275V (ADAPTADA DA 09041/ORSE)	UN		88,25	
COMPOSICAO	88264	ELETRICISTA COM ENCARGOS COMPLEMENTARES	H	0,3	24,53	7,35
COMPOSICAO	88316	SERVENTE COM ENCARGOS COMPLEMENTARES	H	0,3	19,02	5,70
INSUMO	09225/ORSE	DISPOSITIVO DE PROTEÇÃO CONTRA SURTO DE TENSÃO DPS 60KA - 275V (PARA-RAIO)	UN	1	75,20	75,20
TOTAL SEM BDI - COMP 25						88,25
TAXA DE BDI (22,41 %)						19,78
TOTAL COM BDI - COMP 25						108,03

CLASSE/TIPO	CÓDIGO	DESCRIÇÃO	UNID	COEFICIENTE	PREÇO UNIT	TOTAL (R\$)
	COMP 26	ABRAÇADEIRA EM FERRO GALVANIZADO DN 150MM (ADAPTADA DA 09276/ORSE)	UN		59,90	
COMPOSICAO	88267	ENCANADOR OU BOMBEIRO HIDRÁULICO COM ENCARGOS COMPLEMENTARES	H	0,1	23,50	2,35
COMPOSICAO	88316	SERVENTE COM ENCARGOS COMPLEMENTARES	H	0,1	19,02	1,90
INSUMO	04840/ORSE	ABRAÇADEIRA EM FERRO GALVANIZADO DN 150MM	UN	1	55,65	55,65
TOTAL SEM BDI - COMP 26						59,90
TAXA DE BDI (22,41 %)						13,42
TOTAL COM BDI - COMP 26						73,32

CLASSE/TIPO	CÓDIGO	DESCRIÇÃO	UNID	COEFICIENTE	PREÇO UNIT	TOTAL (R\$)
INEL	101548	ISOLADOR, TIPO ROLDANA, PARA BAIXA TENSÃO - FORNECIMENTO E INSTALAÇÃO. AF_07/2020	UN		4,04	
INSUMO	3398	ISOLADOR DE PORCELANA, TIPO ROLDANA, DIMENSOES DE *72* X *72* MM, PARA USO EM BAIXA TENSÃO	UN	1	2,40	2,40
COMPOSICAO	88247	AUXILIAR DE ELETRICISTA COM ENCARGOS COMPLEMENTARES	H	0,0068771	20,01	0,13
COMPOSICAO	88264	ELETRICISTA COM ENCARGOS COMPLEMENTARES	H	0,0619	24,53	1,51
TOTAL SEM BDI - 101548						4,04
TAXA DE BDI (22,41 %)						0,91
TOTAL COM BDI - 101548						4,95

CLASSE/TIPO	CÓDIGO	DESCRIÇÃO	UNID	COEFICIENTE	PREÇO UNIT	TOTAL (R\$)
	COMP 27	CABECOTE PARA ENTRADA DE LINHA DE ALIMENTACAO PARA ELETRODUTO, EM LIGA DE ALUMINIO COM ACABAMENTO ANTI CORROSIVO, COM FIXACAO POR ENCAIXE LISO DE 360 GRAUS, DE 1", FORNECIMENTO E INSTALAÇÃO	UN		8,85	
INSUMO	1050	CABECOTE PARA ENTRADA DE LINHA DE ALIMENTACAO PARA ELETRODUTO, EM LIGA DE ALUMINIO COM ACABAMENTO ANTI CORROSIVO, COM FIXACAO POR ENCAIXE LISO DE 360 GRAUS, DE 1"	UN	1	5,18	5,18
COMPOSICAO	88264	ELETRICISTA COM ENCARGOS COMPLEMENTARES	H	0,15	24,53	3,67
TOTAL SEM BDI - COMP 27						8,85
TAXA DE BDI (22,41 %)						1,98
TOTAL COM BDI - COMP 27						10,83

CLASSE/TIPO	CÓDIGO	DESCRIÇÃO	UNID	COEFICIENTE	PREÇO UNIT	TOTAL (R\$)
INEL	91856	ELETRODUTO FLEXÍVEL CORRUGADO, PVC, DN 32 MM (1"), PARA CIRCUITOS TERMINAIS, INSTALADO EM PAREDE - FORNECIMENTO E INSTALAÇÃO. AF_03/2023	M		11,21	
INSUMO	2690	ELETRODUTO PVC FLEXIVEL CORRUGADO, COR AMARELA, DE 32 MM	M	1,017	4,51	4,58
COMPOSICAO	88247	AUXILIAR DE ELETRICISTA COM ENCARGOS COMPLEMENTARES	H	0,149	20,01	2,98
COMPOSICAO	88264	ELETRICISTA COM ENCARGOS COMPLEMENTARES	H	0,149	24,53	3,65
TOTAL SEM BDI - 91856						11,21
TAXA DE BDI (22,41 %)						2,51
TOTAL COM BDI - 91856						13,72

CLASSE/TIPO	CÓDIGO	DESCRIÇÃO	UNID	COEFICIENTE	PREÇO UNIT	TOTAL (R\$)
INEL	97667	ELETRODUTO FLEXÍVEL CORRUGADO, PEAD, DN 50 (1 1/2"), PARA REDE ENTERRADA DE DISTRIBUIÇÃO DE ENERGIA ELÉTRICA - FORNECIMENTO E INSTALAÇÃO. AF_12/2021	M		12,03	

INSUMO	39246	ELETRODUTO/DUTO PEAD FLEXIVEL PAREDE SIMPLES, CORRUGACAO HELICOIDAL, COR PRETA, SEM ROSCA, DE 1 1/2", CRC 680 N, PARA CABEAMENTO SUBTERRANEO (NBR 15715)	M	1,1	8,23	9,05
COMPOSICAO	88247	AUXILIAR DE ELETRICISTA COM ENCARGOS COMPLEMENTARES	H	0,0672	20,01	1,34
COMPOSICAO	88264	ELETRICISTA COM ENCARGOS COMPLEMENTARES	H	0,0672	24,53	1,64
TOTAL SEM BDI - 97667						12,03
TAXA DE BDI (22,41 %)						2,70
TOTAL COM BDI - 97667						14,73

CLASSE/TIPO	CÓDIGO	DESCRIÇÃO	UNID	COEFICIENTE	PREÇO UNIT	TOTAL (R\$)
INEL	97668	ELETRODUTO FLEXÍVEL CORRUGADO, PEAD, DN 63 (2"), PARA REDE ENTERRADA DE DISTRIBUIÇÃO DE ENERGIA ELÉTRICA - FORNECIMENTO E INSTALAÇÃO. AF_12/2021	M		17,20	
INSUMO	2446	ELETRODUTO/DUTO PEAD FLEXIVEL PAREDE SIMPLES, CORRUGACAO HELICOIDAL, COR PRETA, SEM ROSCA, DE 2", CRC 680 N, PARA CABEAMENTO SUBTERRANEO (NBR 15715)	M	1,1	11,82	13,00
COMPOSICAO	88247	AUXILIAR DE ELETRICISTA COM ENCARGOS COMPLEMENTARES	H	0,0945	20,01	1,89
COMPOSICAO	88264	ELETRICISTA COM ENCARGOS COMPLEMENTARES	H	0,0945	24,53	2,31
TOTAL SEM BDI - 97668						17,20
TAXA DE BDI (22,41 %)						3,85
TOTAL COM BDI - 97668						21,05

CLASSE/TIPO	CÓDIGO	DESCRIÇÃO	UNID	COEFICIENTE	PREÇO UNIT	TOTAL (R\$)
	COMP 28	POSTE RETO TELEFÔNICO DE ENGASTAR, GALVANIZADO, REF. PT - 100/200P, H= 9 METROS, DA METAL LIGHT OU SIMILAR, COM 04 REFLETORES MICROLED (ADAPTADA DA 08926/ORSE)	UN		4.727,95	
COMPOSICAO	88309	PEDREIRO COM ENCARGOS COMPLEMENTARES	H	1,5	24,24	36,36
COMPOSICAO	88264	ELETRICISTA COM ENCARGOS COMPLEMENTARES	H	3	24,53	73,59
COMPOSICAO	88316	SERVENTE COM ENCARGOS COMPLEMENTARES	H	10,5	19,02	199,71
COMPOSICAO	93401	GUINDAUTO HIDRÁULICO, CAPACIDADE MÁXIMA DE CARGA 3300 KG, MOMENTO MÁXIMO DE CARGA 5,8 TM, ALCANCE MÁXIMO HORIZONTAL 7,60 M, INCLUSIVE CAMINHÃO TOCO PBT 16.000 KG, POTÊNCIA DE 189 CV - MATERIAIS NA OPERAÇÃO. AF_03/2016	H	1,5	160,16	240,24
COTACAO	cot1	REFLETOR MICROLED 1000W SMD MULTIFOCAL IP67 BRANCO FRIO - 82809	UN	4	500,74	2.002,96
INSUMO	14164	POSTE CONICO CONTINUO EM ACO GALVANIZADO, CURVO, BRACO DUPLO, ENGASTADO, H = 9 M, DIAMETRO INFERIOR/BASE = *135* MM	UN	1	1.954,32	1.954,32
INSUMO	10510	CRUZETA DE MADEIRA TRATADA, *90 X 115 X 2400* MM, EM EUCALIPTO OU EQUIVALENTE DA REGIAO	UN	1	139,77	139,77
COMPOSICAO	94963	CONCRETO FCK = 15MPa, TRAÇO 1:3:4:3,5 (EM MASSA SECA DE CIMENTO/ AREIA MÉDIA/ BRITA 1) - PREPARO MECÂNICO COM BETONEIRA 400 L. AF_05/2021	M3	0,09	563,86	50,74
COMPOSICAO	103670	LANÇAMENTO COM USO DE BALDES, ADENSAMENTO E ACABAMENTO DE CONCRETO EM ESTRUTURAS. AF_02/2022	M3	0,09	261,02	23,49
COMPOSICAO	93358	ESCAVAÇÃO MANUAL DE VALA COM PROFUNDIDADE MENOR OU IGUAL A 1,30 M. AF_02/2021	M3	0,09	75,24	6,77
TOTAL SEM BDI - COMP 28						4.727,95
TAXA DE BDI (22,41 %)						1.059,53
TOTAL COM BDI - COMP 28						5.787,48

CLASSE/TIPO	CÓDIGO	DESCRIÇÃO	UNID	COEFICIENTE	PREÇO UNIT	TOTAL (R\$)
PINT	102492	PINTURA DE PISO COM TINTA ACRÍLICA, APLICAÇÃO MANUAL, 3 DEMÃOS, INCLUSO FUNDO PREPARADOR. AF_05/2021	M2		22,86	
INSUMO	6085	SELADOR ACRILICO OPACO PREMIUM INTERIOR/EXTERIOR	L	0,16	8,95	1,43
INSUMO	7348	TINTA ACRILICA PREMIUM PARA PISO	L	0,534	17,16	9,16
INSUMO	12815	FITA CREPE ROLO DE 25 MM X 50 M	UN	0,01	9,36	0,09
COMPOSICAO	88310	PINTOR COM ENCARGOS COMPLEMENTARES	H	0,365	25,47	9,29
COMPOSICAO	88316	SERVENTE COM ENCARGOS COMPLEMENTARES	H	0,152	19,02	2,89
TOTAL SEM BDI - 102492						22,86
TAXA DE BDI (22,41 %)						5,12
TOTAL COM BDI - 102492						27,98

CLASSE/TIPO	CÓDIGO	DESCRIÇÃO	UNID	COEFICIENTE	PREÇO UNIT	TOTAL (R\$)
PARE	101159	ALVENARIA DE VEDAÇÃO DE BLOCOS CERÂMICOS MACIÇOS DE 5X10X20CM (ESPESSURA 10CM) E ARGAMASSA DE ASSENTAMENTO COM PREPARO EM BETONEIRA. AF_05/2020	M2		129,33	
INSUMO	7258	TIJOLO CERAMICO MACICO COMUM *5 X 10 X 20* CM (L X A X C)	UN	73,49	0,64	47,03
COMPOSICAO	87292	ARGAMASSA TRAÇO 1:2:8 (EM VOLUME DE CIMENTO, CAL E AREIA MÉDIA ÚMIDA) PARA EMBOÇO/MASSA ÚNICA/ASSENTAMENTO DE ALVENARIA DE VEDAÇÃO, PREPARO MECÂNICO COM BETONEIRA 400 L. AF_08/2019	M3	0,028	602,36	16,86
COMPOSICAO	88309	PEDREIRO COM ENCARGOS COMPLEMENTARES	H	1,939	24,24	47,00
COMPOSICAO	88316	SERVENTE COM ENCARGOS COMPLEMENTARES	H	0,97	19,02	18,44
TOTAL SEM BDI - 101159						129,33
TAXA DE BDI (22,41 %)						28,98
TOTAL COM BDI - 101159						158,31

CLASSE/TIPO	CÓDIGO	DESCRIÇÃO	UNID	COEFICIENTE	PREÇO UNIT	TOTAL (R\$)
MOVT	COMP 29	REATERRO MANUAL DE VALAS. AF_08/2023 (ADAPTADA DA 93382)	M3		14,96	
COMPOSICAO	88316	SERVENTE COM ENCARGOS COMPLEMENTARES	H	0,7866	19,02	14,96
TOTAL SEM BDI - COMP 29						14,96
TAXA DE BDI (22,41 %)						3,35
TOTAL COM BDI - COMP 29						18,31

CLASSE/TIPO	CÓDIGO	DESCRIÇÃO	UNID	COEFICIENTE	PREÇO UNIT	TOTAL (R\$)
MOVT	COMP 30	ATERRO MANUAL DE VALAS COM SOLO ARGIL-ARENOSO. AF_08/2023 (ADAPTADA DA 94319)	M3		68,04	
INSUMO	6079	ARGILA, ARGILA VERMELHA OU ARGILA ARENOSA (RETIRADA NA JAZIDA, SEM TRANSPORTE)	M3	1,3889	33,70	46,80
COMPOSICAO	88316	SERVENTE COM ENCARGOS COMPLEMENTARES	H	0,7866	19,02	14,96
COMPOSICAO	91533	COMPACTADOR DE SOLOS DE PERCUSSÃO (SOQUETE) COM MOTOR A GASOLINA 4 TEMPOS, POTÊNCIA 4 CV - CHP DIURNO. AF_08/2015	CHP	0,1962	32,04	6,28
TOTAL SEM BDI - COMP 30						68,04
TAXA DE BDI (22,41 %)						15,25
TOTAL COM BDI - COMP 30						83,29

CLASSE/TIPO	CÓDIGO	DESCRIÇÃO	UNID	COEFICIENTE	PREÇO UNIT	TOTAL (R\$)
MOVT	COMP 31	COMPACTAÇÃO MANUAL DE VALAS, COM COMPACTADOR DE SOLOS DE PERCUSSÃO. AF_08/2023 (ADAPTADA DA 93382)	M3		21,24	
COMPOSICAO	88316	SERVENTE COM ENCARGOS COMPLEMENTARES	H	0,7866	19,02	14,96
COMPOSICAO	91533	COMPACTADOR DE SOLOS DE PERCUSSÃO (SOQUETE) COM MOTOR A GASOLINA 4 TEMPOS, POTÊNCIA 4 CV - CHP DIURNO. AF_08/2015	CHP	0,1962	32,04	6,28
TOTAL SEM BDI - COMP 31						21,24
TAXA DE BDI (22,41 %)						4,76
TOTAL COM BDI - COMP 31						26,00

CLASSE/TIPO	CÓDIGO	DESCRIÇÃO	UNID	COEFICIENTE	PREÇO UNIT	TOTAL (R\$)
PISO	COMP 32	CONTRAPISO EM ARGAMASSA TRAÇO 1:4 (CIMENTO E AREIA), PREPARO MECÂNICO COM BETONEIRA 400 L, APLICADO EM ÁREAS SECAS SOBRE LAJE, NÃO ADERIDO, ACABAMENTO NÃO REFORÇADO, ESPESSURA 8CM. AF_07/2021 (ADAPTADA DA 87690)	M2		83,25	
COMPOSICAO	87301	ARGAMASSA TRAÇO 1:4 (EM VOLUME DE CIMENTO E AREIA MÉDIA ÚMIDA) PARA CONTRAPISO, PREPARO MECÂNICO COM BETONEIRA 400 L. AF_08/2019	M3	0,09712	699,00	67,88
COMPOSICAO	88309	PEDREIRO COM ENCARGOS COMPLEMENTARES	H	0,456	24,24	11,05
COMPOSICAO	88316	SERVENTE COM ENCARGOS COMPLEMENTARES	H	0,2272	19,02	4,32
TOTAL SEM BDI - COMP 32						83,25
TAXA DE BDI (22,41 %)						18,66
TOTAL COM BDI - COMP 32						101,91

CLASSE/TIPO	CÓDIGO	DESCRIÇÃO	UNID	COEFICIENTE	PREÇO UNIT	TOTAL (R\$)
PINT	102513	PINTURA DE SÍMBOLOS E TEXTOS COM TINTA ACRÍLICA, DEMARCAÇÃO COM FITA ADESIVA E APLICAÇÃO COM ROLO. AF_05/2021	M2		41,52	
INSUMO	7348	TINTA ACRILICA PREMIUM PARA PISO	L	0,427	17,16	7,32
INSUMO	12815	FITA CREPE ROLO DE 25 MM X 50 M	UN	0,23	9,36	2,15

COMPOSICAO	88310	PINTOR COM ENCARGOS COMPLEMENTARES	H	0,96	25,47	24,45
COMPOSICAO	88316	SERVENTE COM ENCARGOS COMPLEMENTARES	H	0,4	19,02	7,60
TOTAL SEM BDI - 102513						41,52
TAXA DE BDI (22,41 %)						9,30
TOTAL COM BDI - 102513						50,82

CLASSE/TIPO	CÓDIGO	DESCRIÇÃO	UNID	COEFICIENTE	PREÇO UNIT	TOTAL (R\$)
ESQV	99839	GUARDA-CORPO DE AÇO GALVANIZADO DE 1,10M DE ALTURA, MONTANTES TUBULARES DE 1.1/2 ESPAÇADOS DE 1,20M, TRAVESSA SUPERIOR DE 2 , GRADIL FORMADO POR BARRAS CHATAS EM FERRO DE 32X4,8MM, FIXADO COM CHUMBADOR MECÂNICO. AF_04/2019_PS	M		464,54	
INSUMO	546	BARRA DE AÇO CHATA, RETANGULAR (QUALQUER BITOLA)	KG	9,224	10,67	98,42
INSUMO	1332	CHAPA DE AÇO GROSSA, ASTM A36, E = 3/8 " (9,53 MM) 74,69 KG/M2	KG	0,896	10,89	9,75
INSUMO	11002	ELETRODO REVESTIDO AWS - E6013, DIÂMETRO IGUAL A 2,50 MM	KG	0,071	30,73	2,18
INSUMO	11964	PARAFUSO DE AÇO TIPO CHUMBADOR PARABOLT, DIÂMETRO 3/8", COMPRIMENTO 75 MM	UN	3,333	2,58	8,59
INSUMO	21012	TUBO AÇO GALVANIZADO COM COSTURA, CLASSE LEVE, DN 40 MM (1 1/2"), E = 3,00 MM, *3,48* KG/M (NBR 5580)	M	0,9	50,47	45,42
INSUMO	21013	TUBO AÇO GALVANIZADO COM COSTURA, CLASSE LEVE, DN 50 MM (2"), E = 3,00 MM, *4,40* KG/M (NBR 5580)	M	1,029	65,87	67,78
COMPOSICAO	88251	AUXILIAR DE SERRALHEIRO COM ENCARGOS COMPLEMENTARES	H	4,748	19,66	93,34
COMPOSICAO	88315	SERRALHEIRO COM ENCARGOS COMPLEMENTARES	H	5,78	24,06	139,06
TOTAL SEM BDI - 99839						464,54
TAXA DE BDI (22,41 %)						104,10
TOTAL COM BDI - 99839						568,64

CLASSE/TIPO	CÓDIGO	DESCRIÇÃO	UNID	COEFICIENTE	PREÇO UNIT	TOTAL (R\$)
	COMP 33	CORRIMÃO DUPLO EM TUBO DE FERRO GALVANIZADO 1 1/2", COM CHUMBADORES PARA FIXAÇÃO EM ALVENARIA (ADAPTADA DA 12188/ORSE)	M		170,34	
COMPOSICAO	88309	PEDREIRO COM ENCARGOS COMPLEMENTARES	H	0,3	24,24	7,27
COMPOSICAO	88315	SERRALHEIRO COM ENCARGOS COMPLEMENTARES	H	0,3	24,06	7,21
COMPOSICAO	88316	SERVENTE COM ENCARGOS COMPLEMENTARES	H	0,5	19,02	9,51
COMPOSICAO	88317	SOLDADOR COM ENCARGOS COMPLEMENTARES	H	0,3	24,90	7,47
INSUMO	10997	ELETRODO REVESTIDO AWS - E7018, DIÂMETRO IGUAL A 4,00 MM	KG	0,6	32,00	19,20
INSUMO	21012	TUBO AÇO GALVANIZADO COM COSTURA, CLASSE LEVE, DN 40 MM (1 1/2"), E = 3,00 MM, *3,48* KG/M (NBR 5580)	M	2,33	50,47	117,59
COMPOSICAO	87301	ARGAMASSA TRAÇO 1:4 (EM VOLUME DE CIMENTO E AREIA MÉDIA ÚMIDA) PARA CONTRAPISO, PREPARO MECÂNICO COM BETONEIRA 400 L. AF_08/2019	M3	0,003	699,00	2,09
TOTAL SEM BDI - COMP 33						170,34
TAXA DE BDI (22,41 %)						38,17
TOTAL COM BDI - COMP 33						208,51

CLASSE/TIPO	CÓDIGO	DESCRIÇÃO	UNID	COEFICIENTE	PREÇO UNIT	TOTAL (R\$)
	COMP 34	PINGADEIRA DE CONCRETO SIMPLES, C/ LARGURA = 23 CM, ESP = 5 CM (ADAPTADA DA 09171/ORSE)	M		56,39	
COMPOSICAO	88309	PEDREIRO COM ENCARGOS COMPLEMENTARES	H	0,8	24,24	19,39
COMPOSICAO	88316	SERVENTE COM ENCARGOS COMPLEMENTARES	H	0,8	19,02	15,21
INSUMO	13922/ORSE	PINGADEIRA DE ALTO ACABAMENTO EM CONCRETO SIMPLES FCK=20MPa, NAS DIMENSÕES 0,80X0,23X0,05M. DA RELEVO PREMOLDADOS OU SIMILAR.	UN	1,25	16,28	20,35
COMPOSICAO	87280	ARGAMASSA TRAÇO 1:7 (EM VOLUME DE CIMENTO E AREIA MÉDIA ÚMIDA) COM ADIÇÃO DE PLASTIFICANTE PARA EMBOÇO/MASSA ÚNICA/ASSENTAMENTO DE ALVENARIA DE VEDAÇÃO, PREPARO MECÂNICO COM BETONEIRA 400 L. AF_08/2019	M3	0,003	481,29	1,44
TOTAL SEM BDI - COMP 34						56,39
TAXA DE BDI (22,41 %)						12,64
TOTAL COM BDI - COMP 34						69,03

CLASSE/TIPO	CÓDIGO	DESCRIÇÃO	UNID	COEFICIENTE	PREÇO UNIT	TOTAL (R\$)
	COMP 35	PORTÃO DE ABRIR, 2 FOLHAS, COM QUADRO EM TUBO GALVANIZADO 2", COM BARRA QUADRADA DE 3/4" NA VERTICAL E ESTICADOR REDONDO DE 3/4", INCLUSIVE FECHADURA E DOBRADIÇAS (ADAPTADA DA 10891/ORSE)	M2		539,23	
COMPOSICAO	88309	PEDREIRO COM ENCARGOS COMPLEMENTARES	H	4	24,24	96,96
COMPOSICAO	88316	SERVENTE COM ENCARGOS COMPLEMENTARES	H	4	19,02	76,08
INSUMO	11841/ORSE	PORTÃO EM BARRAS DE FERRO VERT. QUADR. 3/4", COM QUADRO DE TUBO GALV. 2", MONTANTES EM TUBO GALVANIZADO DE 4" E ESTICADOR REDONDO E=1/2", INCLUSIVE FECHADURA E DOBRADIÇAS	M2	1	345,22	345,22
COMPOSICAO	87301	ARGAMASSA TRAÇO 1:4 (EM VOLUME DE CIMENTO E AREIA MÉDIA ÚMIDA) PARA CONTRAPISO, PREPARO MECÂNICO COM BETONEIRA 400 L. AF_08/2019	M3	0,03	699,00	20,97
TOTAL SEM BDI - COMP 35						539,23
TAXA DE BDI (22,41 %)						120,84
TOTAL COM BDI - COMP 35						660,07

CLASSE/TIPO	CÓDIGO	DESCRIÇÃO	UNID	COEFICIENTE	PREÇO UNIT	TOTAL (R\$)
	COMP 36	PINTURA DE LETRAS - LETREIRO, SOBRE PAREDES, COM LIXAMENTO, APLICAÇÃO DE 01 DEMÃO DE LÍQUIDO SELADOR ACRÍLICO, 02 DEMÃOS DE MASSA ACRÍLICA E 02 DEMÃOS DE TINTA PVA LATEX CONVENCIONAL PARA EXTERIORES (ADAPTADA DA 12777/ORSE)	UN		17,68	
INSUMO	3767	LIXA EM FOLHA PARA PAREDE OU MADEIRA, NUMERO 120, COR VERMELHA	UN	0,5	1,04	0,52
INSUMO	6085	SELADOR ACRILICO OPACO PREMIUM INTERIOR/EXTERIOR	L	0,07	8,95	0,62
COMPOSICAO	88316	SERVENTE COM ENCARGOS COMPLEMENTARES	H	0,25	19,02	4,75
COMPOSICAO	88311	PINTOR DE LETREIROS COM ENCARGOS COMPLEMENTARES	H	0,35	24,93	8,72
INSUMO	35693	TINTA LATEX ACRILICA ECONOMICA, COR BRANCA	L	0,08	10,67	0,85
INSUMO	43651	MASSA ACRILICA PARA SUPERFICIES INTERNAS E EXTERNAS	KG	0,4	5,57	2,22
TOTAL SEM BDI - COMP 36						17,68
TAXA DE BDI (22,41 %)						3,96
TOTAL COM BDI - COMP 36						21,64

CLASSE/TIPO	CÓDIGO	DESCRIÇÃO	UNID	COEFICIENTE	PREÇO UNIT	TOTAL (R\$)
PISO	104626	EXECUÇÃO DE PASSEIO (CALÇADA) OU PISO DE CONCRETO COM CONCRETO MOLDADO IN LOCO, USINADO C25, ACABAMENTO CONVENCIONAL, NÃO ARMADO. AF_03/2023	M3		715,34	
INSUMO	2692	DESMOLDANTE PROTETOR PARA FORMAS DE MADEIRA, DE BASE OLEOSA EMULSIONADA EM AGUA	L	0,0213	11,23	0,23
INSUMO	4509	SARRAFO *2,5 X 10* CM EM PINUS, MISTA OU EQUIVALENTE DA REGIAO - BRUTA	M	3,125	5,10	15,93
INSUMO	4517	SARRAFO *2,5 X 7,5* CM EM PINUS, MISTA OU EQUIVALENTE DA REGIAO - BRUTA	M	2,5	3,52	8,80
INSUMO	5068	PREGO DE ACO POLIDO COM CABECA 17 X 21 (2 X 11)	KG	0,2994	20,34	6,08
INSUMO	34493	CONCRETO USINADO BOMBEAVEL, CLASSE DE RESISTENCIA C25, COM BRITA 0 E 1, SLUMP = 100 +/- 20 MM, EXCLUI SERVICO DE BOMBEAMENTO (NBR 8953)	M3	1,2315	493,53	607,78
COMPOSICAO	88262	CARPINTEIRO DE FORMAS COM ENCARGOS COMPLEMENTARES	H	1,6268	23,88	38,84
COMPOSICAO	88309	PEDREIRO COM ENCARGOS COMPLEMENTARES	H	0,156	24,24	3,78
COMPOSICAO	88316	SERVENTE COM ENCARGOS COMPLEMENTARES	H	1,7828	19,02	33,90
TOTAL SEM BDI - 104626						715,34
TAXA DE BDI (22,41 %)						160,31
TOTAL COM BDI - 104626						875,65

CLASSE/TIPO	CÓDIGO	DESCRIÇÃO	UNID	COEFICIENTE	PREÇO UNIT	TOTAL (R\$)
PISO	104658	PISO PODOTÁTIL DE ALERTA OU DIRECIONAL, DE CONCRETO, ASSENTADO SOBRE ARGAMASSA. AF_05/2023	M2		118,50	
INSUMO	34353	ARGAMASSA COLANTE AC II	KG	10	1,32	13,20
INSUMO	36178	PISO PODOTATIL DE CONCRETO - DIRECIONAL E ALERTA, *40 X 40 X 2,5* CM	UN	6,25	10,48	65,50
COMPOSICAO	88309	PEDREIRO COM ENCARGOS COMPLEMENTARES	H	0,639	24,24	15,48

COMPOSICAO	88316	SERVENTE COM ENCARGOS COMPLEMENTARES	H	1,279	19,02	24,32
TOTAL SEM BDI - 104658						118,50
TAXA DE BDI (22,41 %)						26,56
TOTAL COM BDI - 104658						145,06

CLASSE/TIPO	CÓDIGO	DESCRIÇÃO	UNID	COEFICIENTE	PREÇO UNIT	TOTAL (R\$)
	COMP 37	PLACA DE SINALIZACAO, FOTOLUMINESCENTE, 40X20 CM, EM PVC , COM SETA INDICATIVA DE SENTIDO (ESQUERDA OU DIREITA) DE SAÍDA DE EMERGÊNCIA- PLACA S2 (ADAPTADA DA 12884/ORSE)	UN		23,99	
INSUMO	13651/ORSE	PLACA DE SINALIZACAO, FOTOLUMINESCENTE, 38X19 CM, EM PVC , COM SETA INDICATIVA DE SENTIDO (ESQUERDA OU DIREITA) DE SAÍDA DE EMERGÊNCIA- PLACA S2	UN	1	20,19	20,19
COMPOSICAO	88316	SERVENTE COM ENCARGOS COMPLEMENTARES	H	0,2	19,02	3,80
TOTAL SEM BDI - COMP 37						23,99
TAXA DE BDI (22,41 %)						5,38
TOTAL COM BDI - COMP 37						29,37

CLASSE/TIPO	CÓDIGO	DESCRIÇÃO	UNID	COEFICIENTE	PREÇO UNIT	TOTAL (R\$)
	COMP 38	EXTINTOR DE PÓ QUÍMICO ABC, CAPACIDADE 6 KG, ALCANCE MÉDIO DO JATO 5M , TEMPO DE DESCARGA 12S, NBR9443, 9444, 10721 (ADAPTADA DA 01511/ORSE)	UN		251,90	
COMPOSICAO	88316	SERVENTE COM ENCARGOS COMPLEMENTARES	H	0,1	19,02	1,90
INSUMO	10892	EXTINTOR DE INCENDIO PORTATIL COM CARGA DE PO QUIMICO SECO (PQS) DE 6 KG, CLASSE BC	UN	1	250,00	250,00
TOTAL SEM BDI - COMP 38						251,90
TAXA DE BDI (22,41 %)						56,45
TOTAL COM BDI - COMP 38						308,35

CLASSE/TIPO	CÓDIGO	DESCRIÇÃO	UNID	COEFICIENTE	PREÇO UNIT	TOTAL (R\$)
	COMP 39	PLACA DE SINALIZACAO, FOTOLUMINESCENTE, EM PVC , COM LOGOTIPO "EXTINTOR DE INCÊNDIO PORTÁTIL"- PLACA E5 (ADAPTADA DA 12888/ORSE)	UN		16,85	
COMPOSICAO	88316	SERVENTE COM ENCARGOS COMPLEMENTARES	H	0,2	19,02	3,80
INSUMO	13655/ORSE	PLACA DE SINALIZACAO, FOTOLUMINESCENTE, EM PVC , COM LOGOTIPO "EXTINTOR DE INCÊNDIO PORTÁTIL"- PLACA E5	UN	1	13,05	13,05
TOTAL SEM BDI - COMP 39						16,85
TAXA DE BDI (22,41 %)						3,78
TOTAL COM BDI - COMP 39						20,63

CLASSE/TIPO	CÓDIGO	DESCRIÇÃO	UNID	COEFICIENTE	PREÇO UNIT	TOTAL (R\$)
PINT	102491	PINTURA DE PISO COM TINTA ACRÍLICA, APLICAÇÃO MANUAL, 2 DEMÃOS, INCLUSO FUNDO PREPARADOR. AF_05/2021	M2		18,02	
INSUMO	6085	SELADOR ACRILICO OPACO PREMIUM INTERIOR/EXTERIOR	L	0,16	8,95	1,43
INSUMO	7348	TINTA ACRILICA PREMIUM PARA PISO	L	0,427	17,16	7,32
INSUMO	12815	FITA CREPE ROLO DE 25 MM X 50 M	UN	0,01	9,36	0,09
COMPOSICAO	88310	PINTOR COM ENCARGOS COMPLEMENTARES	H	0,275	25,47	7,00
COMPOSICAO	88316	SERVENTE COM ENCARGOS COMPLEMENTARES	H	0,115	19,02	2,18
TOTAL SEM BDI - 102491						18,02
TAXA DE BDI (22,41 %)						4,04
TOTAL COM BDI - 102491						22,06

CLASSE/TIPO	CÓDIGO	DESCRIÇÃO	UNID	COEFICIENTE	PREÇO UNIT	TOTAL (R\$)
	COMP 40	PLACA DE SINALIZACAO, FOTOLUMINESCENTE, EM PVC , COM LOGOTIPO "CUIDADO RISCO DE CHOQUE ELÉTRICO"- PLACA E5 (ADAPTADA DA 12889/ORSE)	UN		18,21	
COMPOSICAO	88316	SERVENTE COM ENCARGOS COMPLEMENTARES	H	0,2	19,02	3,80
INSUMO	13656/ORSE	PLACA DE SINALIZACAO, FOTOLUMINESCENTE, EM PVC , COM LOGOTIPO "CUIDADO RISCO DE CHOQUE ELÉTRICO"- PLACA E5	UN	1	14,41	14,41
TOTAL SEM BDI - COMP 40						18,21
TAXA DE BDI (22,41 %)						4,08
TOTAL COM BDI - COMP 40						22,29

CLASSE/TIPO	CÓDIGO	DESCRIÇÃO	UNID	COEFICIENTE	PREÇO UNIT	TOTAL (R\$)
INEL	97599	LUMINÁRIA DE EMERGÊNCIA, COM 30 LÂMPADAS LED DE 2 W, SEM REATOR - FORNECIMENTO E INSTALAÇÃO. AF_02/2020	UN		25,99	

INSUMO	38774	LUMINARIA DE EMERGENCIA 30 LEDS, POTENCIA 2 W, BATERIA DE LITIO, AUTONOMIA DE 6 HORAS	UN	1	20,10	20,10
COMPOSICAO	88247	AUXILIAR DE ELETRICISTA COM ENCARGOS COMPLEMENTARES	H	0,0748	20,01	1,49
COMPOSICAO	88264	ELETRICISTA COM ENCARGOS COMPLEMENTARES	H	0,1795	24,53	4,40
TOTAL SEM BDI - 97599						25,99
TAXA DE BDI (22,41 %)						5,82
TOTAL COM BDI - 97599						31,81

CLASSE/TIPO	CÓDIGO	DESCRIÇÃO	UNID	COEFICIENTE	PREÇO UNIT	TOTAL (R\$)
	COMP 41	INSTALAÇÃO DE BARRA ANTI-PÂNICO DUPLA C/ TRAVA EM AÇO INOX DIÂM. 1 1/2 (ADAPTADA DA C4643)	CJ		1.340,98	
COMPOSICAO	88239	AJUDANTE DE CARPINTEIRO COM ENCARGOS COMPLEMENTARES	H	1	19,52	19,52
COMPOSICAO	88262	CARPINTEIRO DE FORMAS COM ENCARGOS COMPLEMENTARES	H	2	23,88	47,76
COMPOSICAO	100307	MONTADOR DE ELETROELETRÔNICOS COM ENCARGOS COMPLEMENTARES	H	0,5	21,59	10,79
INSUMO	18642	BARRA ANTI-PÂNICO DUPLA C/ TRAVA EM AÇO INOX	CJ	1	1.262,91	1.262,91
TOTAL SEM BDI - COMP 41						1.340,98
TAXA DE BDI (22,41 %)						300,51
TOTAL COM BDI - COMP 41						1.641,49

CLASSE/TIPO	CÓDIGO	DESCRIÇÃO	UNID	COEFICIENTE	PREÇO UNIT	TOTAL (R\$)
SEDI	99802	LIMPEZA DE PISO CERÂMICO OU PORCELANATO COM VASSOURA A SECO. AF_04/2019	M2		0,47	
COMPOSICAO	88316	SERVENTE COM ENCARGOS COMPLEMENTARES	H	0,025	19,02	0,47
TOTAL SEM BDI - 99802						0,47
TAXA DE BDI (22,41 %)						0,11
TOTAL COM BDI - 99802						0,58

CLASSE/TIPO	CÓDIGO	DESCRIÇÃO	UNID	COEFICIENTE	PREÇO UNIT	TOTAL (R\$)
SEDI	99811	LIMPEZA DE CONTRAPISO COM VASSOURA A SECO. AF_04/2019	M2		3,13	
COMPOSICAO	88316	SERVENTE COM ENCARGOS COMPLEMENTARES	H	0,165	19,02	3,13
TOTAL SEM BDI - 99811						3,13
TAXA DE BDI (22,41 %)						0,70
TOTAL COM BDI - 99811						3,83

CLASSE/TIPO	CÓDIGO	DESCRIÇÃO	UNID	COEFICIENTE	PREÇO UNIT	TOTAL (R\$)
SEDI	99803	LIMPEZA DE PISO CERÂMICO OU PORCELANATO COM PANO ÚMIDO. AF_04/2019	M2		1,84	
COMPOSICAO	88316	SERVENTE COM ENCARGOS COMPLEMENTARES	H	0,097	19,02	1,84
TOTAL SEM BDI - 99803						1,84
TAXA DE BDI (22,41 %)						0,41
TOTAL COM BDI - 99803						2,25

MUNICÍPIO DE LAGOA DE SÃO FRANCISCO - PI
REFORMA E AMPLIAÇÃO DO ESTÁDIO DE FUTEBOL DO MUNICÍPIO DE LAGOA DE SÃO FRANCISCO - PI
PLANILHA DE COMPOSIÇÕES ANALÍTICAS AUXILIARES - NÍVEL 1

DATA BASE: SINAPI PI-11/2023, SEINFRA 28, ORSE-11/2023, SEM DESONERAÇÃO				LEIS SOCIAIS (%): 113,05		BDI (%): 22,41
CLASSE/TIPO	CÓDIGO	DESCRIÇÃO	UNID	COEFICIENTE	PREÇO UNIT	TOTAL (R\$)
SEDI	88262	CARPINTEIRO DE FORMAS COM ENCARGOS COMPLEMENTARES	H		23,88	
INSUMO	1213	CARPINTEIRO DE FORMAS (HORISTA)	H	1,00	17,72	17,72
INSUMO	37370	ALIMENTAÇÃO - HORISTA (COLETADO CAIXA - ENCARGOS COMPLEMENTARES)	H	1,00	2,26	2,26
INSUMO	37371	TRANSPORTE - HORISTA (COLETADO CAIXA - ENCARGOS COMPLEMENTARES)	H	1,00	0,65	0,65
INSUMO	37372	EXAMES - HORISTA (COLETADO CAIXA - ENCARGOS COMPLEMENTARES)	H	1,00	1,14	1,14
INSUMO	37373	SEGURO - HORISTA (COLETADO CAIXA - ENCARGOS COMPLEMENTARES)	H	1,00	0,07	0,07
INSUMO	43459	FERRAMENTAS - FAMÍLIA CARPINTEIRO DE FORMAS - HORISTA (ENCARGOS COMPLEMENTARES - COLETADO CAIXA)	H	1,00	0,49	0,49
INSUMO	43483	EPI - FAMÍLIA CARPINTEIRO DE FORMAS - HORISTA (ENCARGOS COMPLEMENTARES - COLETADO CAIXA)	H	1,00	1,34	1,34
COMPOSICAO	95330	CURSO DE CAPACITAÇÃO PARA CARPINTEIRO DE FORMAS (ENCARGOS COMPLEMENTARES) - HORISTA	H	1,00	0,21	0,21
TOTAL SEM BDI - 88262						23,88

CLASSE/TIPO	CÓDIGO	DESCRIÇÃO	UNID	COEFICIENTE	PREÇO UNIT	TOTAL (R\$)
SEDI	88316	SERVENTE COM ENCARGOS COMPLEMENTARES	H		19,02	
INSUMO	6111	SERVENTE DE OBRAS (HORISTA)	H	1,00	12,78	12,78
INSUMO	37370	ALIMENTAÇÃO - HORISTA (COLETADO CAIXA - ENCARGOS COMPLEMENTARES)	H	1,00	2,26	2,26
INSUMO	37371	TRANSPORTE - HORISTA (COLETADO CAIXA - ENCARGOS COMPLEMENTARES)	H	1,00	0,65	0,65
INSUMO	37372	EXAMES - HORISTA (COLETADO CAIXA - ENCARGOS COMPLEMENTARES)	H	1,00	1,14	1,14
INSUMO	37373	SEGURO - HORISTA (COLETADO CAIXA - ENCARGOS COMPLEMENTARES)	H	1,00	0,07	0,07
INSUMO	43467	FERRAMENTAS - FAMÍLIA SERVENTE - HORISTA (ENCARGOS COMPLEMENTARES - COLETADO CAIXA)	H	1,00	0,59	0,59
INSUMO	43491	EPI - FAMÍLIA SERVENTE - HORISTA (ENCARGOS COMPLEMENTARES - COLETADO CAIXA)	H	1,00	1,25	1,25
COMPOSICAO	95378	CURSO DE CAPACITAÇÃO PARA SERVENTE (ENCARGOS COMPLEMENTARES) - HORISTA	H	1,00	0,28	0,28
TOTAL SEM BDI - 88316						19,02

CLASSE/TIPO	CÓDIGO	DESCRIÇÃO	UNID	COEFICIENTE	PREÇO UNIT	TOTAL (R\$)
PINT	102234	PINTURA IMUNIZANTE PARA MADEIRA, 2 DEMÃOS. AF_01/2021	M2		25,14	
INSUMO	7340	IMUNIZANTE PARA MADEIRA, INCOLOR	L	0,3257	41,79	13,61
COMPOSICAO	88310	PINTOR COM ENCARGOS COMPLEMENTARES	H	0,4529	25,47	11,53
TOTAL SEM BDI - 102234						25,14

CLASSE/TIPO	CÓDIGO	DESCRIÇÃO	UNID	COEFICIENTE	PREÇO UNIT	TOTAL (R\$)
SEDI	88315	SERRALHEIRO COM ENCARGOS COMPLEMENTARES	H		24,06	
INSUMO	6110	SERRALHEIRO (HORISTA)	H	1,00	17,72	17,72
INSUMO	37370	ALIMENTAÇÃO - HORISTA (COLETADO CAIXA - ENCARGOS COMPLEMENTARES)	H	1,00	2,26	2,26
INSUMO	37371	TRANSPORTE - HORISTA (COLETADO CAIXA - ENCARGOS COMPLEMENTARES)	H	1,00	0,65	0,65
INSUMO	37372	EXAMES - HORISTA (COLETADO CAIXA - ENCARGOS COMPLEMENTARES)	H	1,00	1,14	1,14
INSUMO	37373	SEGURO - HORISTA (COLETADO CAIXA - ENCARGOS COMPLEMENTARES)	H	1,00	0,07	0,07
INSUMO	43465	FERRAMENTAS - FAMÍLIA PEDREIRO - HORISTA (ENCARGOS COMPLEMENTARES - COLETADO CAIXA)	H	1,00	0,84	0,84
INSUMO	43489	EPI - FAMÍLIA PEDREIRO - HORISTA (ENCARGOS COMPLEMENTARES - COLETADO CAIXA)	H	1,00	1,17	1,17
COMPOSICAO	95377	CURSO DE CAPACITAÇÃO PARA SERRALHEIRO (ENCARGOS COMPLEMENTARES) - HORISTA	H	1,00	0,21	0,21
TOTAL SEM BDI - 88315						24,06

CLASSE/TIPO	CÓDIGO	DESCRIÇÃO	UNID	COEFICIENTE	PREÇO UNIT	TOTAL (R\$)
SEDI	88309	PEDREIRO COM ENCARGOS COMPLEMENTARES	H		24,24	
INSUMO	4750	PEDREIRO (HORISTA)	H	1,00	17,72	17,72
INSUMO	37370	ALIMENTACAO - HORISTA (COLETADO CAIXA - ENCARGOS COMPLEMENTARES)	H	1,00	2,26	2,26
INSUMO	37371	TRANSPORTE - HORISTA (COLETADO CAIXA - ENCARGOS COMPLEMENTARES)	H	1,00	0,65	0,65
INSUMO	37372	EXAMES - HORISTA (COLETADO CAIXA - ENCARGOS COMPLEMENTARES)	H	1,00	1,14	1,14
INSUMO	37373	SEGURO - HORISTA (COLETADO CAIXA - ENCARGOS COMPLEMENTARES)	H	1,00	0,07	0,07
INSUMO	43465	FERRAMENTAS - FAMILIA PEDREIRO - HORISTA (ENCARGOS COMPLEMENTARES - COLETADO CAIXA)	H	1,00	0,84	0,84
INSUMO	43489	EPI - FAMILIA PEDREIRO - HORISTA (ENCARGOS COMPLEMENTARES - COLETADO CAIXA)	H	1,00	1,17	1,17
COMPOSICAO	95371	CURSO DE CAPACITAÇÃO PARA PEDREIRO (ENCARGOS COMPLEMENTARES) - HORISTA	H	1,00	0,39	0,39
TOTAL SEM BDI - 88309						24,24

CLASSE/TIPO	CÓDIGO	DESCRIÇÃO	UNID	COEFICIENTE	PREÇO UNIT	TOTAL (R\$)
SEDI	95402	CURSO DE CAPACITAÇÃO PARA ENGENHEIRO CIVIL DE OBRA JÚNIOR (ENCARGOS COMPLEMENTARES) - HORISTA	H		1,68	
INSUMO	2706	ENGENHEIRO CIVIL DE OBRA JUNIOR (HORISTA)	H	0,01549	108,65	1,68
TOTAL SEM BDI - 95402						1,68

CLASSE/TIPO	CÓDIGO	DESCRIÇÃO	UNID	COEFICIENTE	PREÇO UNIT	TOTAL (R\$)
SEDI	95405	CURSO DE CAPACITAÇÃO PARA MESTRE DE OBRAS (ENCARGOS COMPLEMENTARES) - HORISTA	H		0,96	
INSUMO	4069	MESTRE DE OBRAS (HORISTA)	H	0,02225	43,33	0,96
TOTAL SEM BDI - 95405						0,96

CLASSE/TIPO	CÓDIGO	DESCRIÇÃO	UNID	COEFICIENTE	PREÇO UNIT	TOTAL (R\$)
SEDI	95392	CURSO DE CAPACITAÇÃO PARA ALMOXARIFE (ENCARGOS COMPLEMENTARES) - HORISTA	H		0,09	
INSUMO	253	ALMOXARIFE (HORISTA)	H	0,00534	17,72	0,09
TOTAL SEM BDI - 95392						0,09

CLASSE/TIPO	CÓDIGO	DESCRIÇÃO	UNID	COEFICIENTE	PREÇO UNIT	TOTAL (R\$)
SEDI	95323	CURSO DE CAPACITAÇÃO PARA AUXILIAR TÉCNICO DE ENGENHARIA (ENCARGOS COMPLEMENTARES) - HORISTA	H		0,18	
INSUMO	532	AUXILIAR TECNICO / ASSISTENTE DE ENGENHARIA (HORISTA)	H	0,00872	20,90	0,18
TOTAL SEM BDI - 95323						0,18

CLASSE/TIPO	CÓDIGO	DESCRIÇÃO	UNID	COEFICIENTE	PREÇO UNIT	TOTAL (R\$)
SEDI	87292	ARGAMASSA TRAÇO 1:2:8 (EM VOLUME DE CIMENTO, CAL E AREIA MÉDIA ÚMIDA) PARA EMBOÇO/MASSA ÚNICA/ASSENTAMENTO DE ALVENARIA DE VEDAÇÃO, PREPARO MECÂNICO COM BETONEIRA 400 L. AF_08/2019	M3		602,36	
INSUMO	370	AREIA MEDIA - POSTO JAZIDA/FORNECEDOR (RETIRADO NA JAZIDA, SEM TRANSPORTE)	M3	1,16	85,00	98,60
INSUMO	1106	CAL HIDRATADA CH-I PARA ARGAMASSAS	KG	174,10	1,11	193,25
INSUMO	1379	CIMENTO PORTLAND COMPOSTO CP II-32	KG	195,86	1,00	195,86
COMPOSICAO	88377	OPERADOR DE BETONEIRA ESTACIONÁRIA/MISTURADOR COM ENCARGOS COMPLEMENTARES	H	4,50	24,60	110,70
COMPOSICAO	88830	BETONEIRA CAPACIDADE NOMINAL DE 400 L, CAPACIDADE DE MISTURA 280 L, MOTOR ELÉTRICO TRIFÁSICO POTÊNCIA DE 2 CV, SEM CARREGADOR - CHP DIURNO. AF_05/2023	CHP	1,05	2,22	2,33
COMPOSICAO	88831	BETONEIRA CAPACIDADE NOMINAL DE 400 L, CAPACIDADE DE MISTURA 280 L, MOTOR ELÉTRICO TRIFÁSICO POTÊNCIA DE 2 CV, SEM CARREGADOR - CHI DIURNO. AF_05/2023	CHI	3,45	0,47	1,62
TOTAL SEM BDI - 87292						602,36

CLASSE/TIPO	CÓDIGO	DESCRIÇÃO	UNID	COEFICIENTE	PREÇO UNIT	TOTAL (R\$)
SEDI	88267	ENCANADOR OU BOMBEIRO HIDRÁULICO COM ENCARGOS COMPLEMENTARES	H		23,50	
INSUMO	2696	ENCANADOR OU BOMBEIRO HIDRAULICO (HORISTA)	H	1,00	17,72	17,72

INSUMO	37370	ALIMENTACAO - HORISTA (COLETADO CAIXA - ENCARGOS COMPLEMENTARES)	H	1,00	2,26	2,26
INSUMO	37371	TRANSPORTE - HORISTA (COLETADO CAIXA - ENCARGOS COMPLEMENTARES)	H	1,00	0,65	0,65
INSUMO	37372	EXAMES - HORISTA (COLETADO CAIXA - ENCARGOS COMPLEMENTARES)	H	1,00	1,14	1,14
INSUMO	37373	SEGURO - HORISTA (COLETADO CAIXA - ENCARGOS COMPLEMENTARES)	H	1,00	0,07	0,07
INSUMO	43461	FERRAMENTAS - FAMILIA ENCANADOR - HORISTA (ENCARGOS COMPLEMENTARES - COLETADO CAIXA)	H	1,00	0,32	0,32
INSUMO	43485	EPI - FAMILIA ENCANADOR - HORISTA (ENCARGOS COMPLEMENTARES - COLETADO CAIXA)	H	1,00	1,01	1,01
COMPOSICAO	95335	CURSO DE CAPACITAÇÃO PARA ENCANADOR OU BOMBEIRO HIDRÁULICO (ENCARGOS COMPLEMENTARES) - HORISTA	H	1,00	0,33	0,33
TOTAL SEM BDI - 88267						23,50

CLASSE/TIPO	CÓDIGO	DESCRIÇÃO	UNID	COEFICIENTE	PREÇO UNIT	TOTAL (R\$)
SEDI	88256	AZULEJISTA OU LADRILHISTA COM ENCARGOS COMPLEMENTARES	H		24,12	
INSUMO	4760	AZULEJISTA OU LADRILHEIRO (HORISTA)	H	1,00	17,72	17,72
INSUMO	37370	ALIMENTACAO - HORISTA (COLETADO CAIXA - ENCARGOS COMPLEMENTARES)	H	1,00	2,26	2,26
INSUMO	37371	TRANSPORTE - HORISTA (COLETADO CAIXA - ENCARGOS COMPLEMENTARES)	H	1,00	0,65	0,65
INSUMO	37372	EXAMES - HORISTA (COLETADO CAIXA - ENCARGOS COMPLEMENTARES)	H	1,00	1,14	1,14
INSUMO	37373	SEGURO - HORISTA (COLETADO CAIXA - ENCARGOS COMPLEMENTARES)	H	1,00	0,07	0,07
INSUMO	43465	FERRAMENTAS - FAMILIA PEDREIRO - HORISTA (ENCARGOS COMPLEMENTARES - COLETADO CAIXA)	H	1,00	0,84	0,84
INSUMO	43489	EPI - FAMILIA PEDREIRO - HORISTA (ENCARGOS COMPLEMENTARES - COLETADO CAIXA)	H	1,00	1,17	1,17
COMPOSICAO	95324	CURSO DE CAPACITAÇÃO PARA AZULEJISTA OU LADRILHISTA (ENCARGOS COMPLEMENTARES) - HORISTA	H	1,00	0,27	0,27
TOTAL SEM BDI - 88256						24,12

CLASSE/TIPO	CÓDIGO	DESCRIÇÃO	UNID	COEFICIENTE	PREÇO UNIT	TOTAL (R\$)
CHOR	102274	MARTELO DEMOLIDOR ELÉTRICO, COM POTÊNCIA DE 2.000 W, 1.000 IMPACTOS POR MINUTO, PESO DE 30 KG - CHI DIURNO. AF_01/2021	CHI		22,52	
COMPOSICAO	88298	OPERADOR DE MARTELETE OU MARTELETEIRO COM ENCARGOS COMPLEMENTARES	H	1,00	21,72	21,72
COMPOSICAO	102270	MARTELO DEMOLIDOR ELÉTRICO, COM POTÊNCIA DE 2.000 W, 1.000 IMPACTOS POR MINUTO, PESO DE 30 KG - DEPRECIÇÃO. AF_01/2021	H	1,00	0,65	0,65
COMPOSICAO	102271	MARTELO DEMOLIDOR ELÉTRICO, COM POTÊNCIA DE 2.000 W, 1.000 IMPACTOS POR MINUTO, PESO DE 30 KG - JUROS. AF_01/2021	H	1,00	0,15	0,15
TOTAL SEM BDI - 102274						22,52

CLASSE/TIPO	CÓDIGO	DESCRIÇÃO	UNID	COEFICIENTE	PREÇO UNIT	TOTAL (R\$)
CHOR	102275	MARTELO DEMOLIDOR ELÉTRICO, COM POTÊNCIA DE 2.000 W, 1.000 IMPACTOS POR MINUTO, PESO DE 30 KG - CHP DIURNO. AF_01/2021	CHP		25,11	
COMPOSICAO	88298	OPERADOR DE MARTELETE OU MARTELETEIRO COM ENCARGOS COMPLEMENTARES	H	1,00	21,72	21,72
COMPOSICAO	102270	MARTELO DEMOLIDOR ELÉTRICO, COM POTÊNCIA DE 2.000 W, 1.000 IMPACTOS POR MINUTO, PESO DE 30 KG - DEPRECIÇÃO. AF_01/2021	H	1,00	0,65	0,65
COMPOSICAO	102271	MARTELO DEMOLIDOR ELÉTRICO, COM POTÊNCIA DE 2.000 W, 1.000 IMPACTOS POR MINUTO, PESO DE 30 KG - JUROS. AF_01/2021	H	1,00	0,15	0,15
COMPOSICAO	102272	MARTELO DEMOLIDOR ELÉTRICO, COM POTÊNCIA DE 2.000 W, 1.000 IMPACTOS POR MINUTO, PESO DE 30 KG - MANUTENÇÃO. AF_01/2021	H	1,00	0,81	0,81
COMPOSICAO	102273	MARTELO DEMOLIDOR ELÉTRICO, COM POTÊNCIA DE 2.000 W, 1.000 IMPACTOS POR MINUTO, PESO DE 30 KG - MATERIAIS NA OPERAÇÃO. AF_01/2021	H	1,00	1,78	1,78
TOTAL SEM BDI - 102275						25,11

CLASSE/TIPO	CÓDIGO	DESCRIÇÃO	UNID	COEFICIENTE	PREÇO UNIT	TOTAL (R\$)
INEL	91946	SUPORTE PARAFUSADO COM PLACA DE ENCAIXE 4" X 2" MÉDIO (1,30 M DO PISO) PARA PONTO ELÉTRICO - FORNECIMENTO E INSTALAÇÃO. AF_03/2023	UN		10,96	
INSUMO	38094	ESPELHO / PLACA DE 3 POSTOS 4" X 2", PARA INSTALACAO DE TOMADAS E INTERRUPTORES	UN	1,00	3,47	3,47
INSUMO	38099	SUPORTE DE FIXACAO PARA ESPELHO / PLACA 4" X 2", PARA 3 MODULOS, PARA INSTALACAO DE TOMADAS E INTERRUPTORES (SOMENTE SUPORTE)	UN	1,00	1,80	1,80
COMPOSICAO	88247	AUXILIAR DE ELETRICISTA COM ENCARGOS COMPLEMENTARES	H	0,128	20,01	2,56
COMPOSICAO	88264	ELETRICISTA COM ENCARGOS COMPLEMENTARES	H	0,128	24,53	3,13
TOTAL SEM BDI - 91946						10,96

CLASSE/TIPO	CÓDIGO	DESCRIÇÃO	UNID	COEFICIENTE	PREÇO UNIT	TOTAL (R\$)
INEL	92022	INTERRUPTOR SIMPLES (1 MÓDULO) COM 1 TOMADA DE EMBUTIR 2P+T 10 A, SEM SUPORTE E SEM PLACA - FORNECIMENTO E INSTALAÇÃO. AF_03/2023	UN		39,15	
INSUMO	38101	TOMADA 2P+T 10A, 250V (APENAS MODULO)	UN	1,00	9,32	9,32
INSUMO	38112	INTERRUPTOR SIMPLES 10A, 250V (APENAS MODULO)	UN	1,00	8,19	8,19
COMPOSICAO	88247	AUXILIAR DE ELETRICISTA COM ENCARGOS COMPLEMENTARES	H	0,486	20,01	9,72
COMPOSICAO	88264	ELETRICISTA COM ENCARGOS COMPLEMENTARES	H	0,486	24,53	11,92
TOTAL SEM BDI - 92022						39,15

CLASSE/TIPO	CÓDIGO	DESCRIÇÃO	UNID	COEFICIENTE	PREÇO UNIT	TOTAL (R\$)
SEDI	88310	PINTOR COM ENCARGOS COMPLEMENTARES	H		25,47	
INSUMO	4783	PINTOR (HORISTA)	H	1,00	17,72	17,72
INSUMO	37370	ALIMENTACAO - HORISTA (COLETADO CAIXA - ENCARGOS COMPLEMENTARES)	H	1,00	2,26	2,26
INSUMO	37371	TRANSPORTE - HORISTA (COLETADO CAIXA - ENCARGOS COMPLEMENTARES)	H	1,00	0,65	0,65
INSUMO	37372	EXAMES - HORISTA (COLETADO CAIXA - ENCARGOS COMPLEMENTARES)	H	1,00	1,14	1,14
INSUMO	37373	SEGURO - HORISTA (COLETADO CAIXA - ENCARGOS COMPLEMENTARES)	H	1,00	0,07	0,07
INSUMO	43466	FERRAMENTAS - FAMILIA PINTOR - HORISTA (ENCARGOS COMPLEMENTARES - COLETADO CAIXA)	H	1,00	1,68	1,68
INSUMO	43490	EPI - FAMILIA PINTOR - HORISTA (ENCARGOS COMPLEMENTARES - COLETADO CAIXA)	H	1,00	1,68	1,68
COMPOSICAO	95372	CURSO DE CAPACITAÇÃO PARA PINTOR (ENCARGOS COMPLEMENTARES) - HORISTA	H	1,00	0,27	0,27
TOTAL SEM BDI - 88310						25,47

CLASSE/TIPO	CÓDIGO	DESCRIÇÃO	UNID	COEFICIENTE	PREÇO UNIT	TOTAL (R\$)
CHOR	5795	MARTELETE OU ROMPEDOR PNEUMÁTICO MANUAL, 28 KG, COM SILENCIADOR - CHP DIURNO. AF_07/2016	CHP		25,39	
COMPOSICAO	53863	MARTELETE OU ROMPEDOR PNEUMÁTICO MANUAL, 28 KG, COM SILENCIADOR - MANUTENÇÃO. AF_07/2016	H	1,00	1,85	1,85
COMPOSICAO	88298	OPERADOR DE MARTELETE OU MARTELETEIRO COM ENCARGOS COMPLEMENTARES	H	1,00	21,72	21,72
COMPOSICAO	95114	MARTELETE OU ROMPEDOR PNEUMÁTICO MANUAL, 28 KG, COM SILENCIADOR - DEPRECIAÇÃO. AF_07/2016	H	1,00	1,48	1,48
COMPOSICAO	95115	MARTELETE OU ROMPEDOR PNEUMÁTICO MANUAL, 28 KG, COM SILENCIADOR - JUROS. AF_07/2016	H	1,00	0,34	0,34
TOTAL SEM BDI - 5795						25,39

CLASSE/TIPO	CÓDIGO	DESCRIÇÃO	UNID	COEFICIENTE	PREÇO UNIT	TOTAL (R\$)
CHOR	5952	MARTELETE OU ROMPEDOR PNEUMÁTICO MANUAL, 28 KG, COM SILENCIADOR - CHI DIURNO. AF_07/2016	CHI		23,54	
COMPOSICAO	88298	OPERADOR DE MARTELETE OU MARTELETEIRO COM ENCARGOS COMPLEMENTARES	H	1,00	21,72	21,72
COMPOSICAO	95114	MARTELETE OU ROMPEDOR PNEUMÁTICO MANUAL, 28 KG, COM SILENCIADOR - DEPRECIAÇÃO. AF_07/2016	H	1,00	1,48	1,48
COMPOSICAO	95115	MARTELETE OU ROMPEDOR PNEUMÁTICO MANUAL, 28 KG, COM SILENCIADOR - JUROS. AF_07/2016	H	1,00	0,34	0,34
TOTAL SEM BDI - 5952						23,54

CLASSE/TIPO	CÓDIGO	DESCRIÇÃO	UNID	COEFICIENTE	PREÇO UNIT	TOTAL (R\$)
CHOR	90964	COMPRESSOR DE AR REBOCÁVEL, VAZÃO 89 PCM, PRESSÃO EFETIVA DE TRABALHO 102 PSI, MOTOR DIESEL, POTÊNCIA 20 CV - CHP DIURNO. AF_06/2015	CHP		32,18	
COMPOSICAO	90960	COMPRESSOR DE AR REBOCÁVEL, VAZÃO 89 PCM, PRESSÃO EFETIVA DE TRABALHO 102 PSI, MOTOR DIESEL, POTÊNCIA 20 CV - DEPRECIACÃO. AF_06/2015	H	1,00	6,76	6,76
COMPOSICAO	90961	COMPRESSOR DE AR REBOCÁVEL, VAZÃO 89 PCM, PRESSÃO EFETIVA DE TRABALHO 102 PSI, MOTOR DIESEL, POTÊNCIA 20 CV - JUROS. AF_06/2015	H	1,00	1,81	1,81
COMPOSICAO	90962	COMPRESSOR DE AR REBOCÁVEL, VAZÃO 89 PCM, PRESSÃO EFETIVA DE TRABALHO 102 PSI, MOTOR DIESEL, POTÊNCIA 20 CV - MANUTENÇÃO. AF_06/2015	H	1,00	8,46	8,46
COMPOSICAO	90963	COMPRESSOR DE AR REBOCÁVEL, VAZÃO 89 PCM, PRESSÃO EFETIVA DE TRABALHO 102 PSI, MOTOR DIESEL, POTÊNCIA 20 CV - MATERIAIS NA OPERAÇÃO. AF_06/2015	H	1,00	15,15	15,15
TOTAL SEM BDI - 90964						32,18

CLASSE/TIPO	CÓDIGO	DESCRIÇÃO	UNID	COEFICIENTE	PREÇO UNIT	TOTAL (R\$)
CHOR	90965	COMPRESSOR DE AR REBOCÁVEL, VAZÃO 89 PCM, PRESSÃO EFETIVA DE TRABALHO 102 PSI, MOTOR DIESEL, POTÊNCIA 20 CV - CHI DIURNO. AF_06/2015	CHI		8,57	
COMPOSICAO	90960	COMPRESSOR DE AR REBOCÁVEL, VAZÃO 89 PCM, PRESSÃO EFETIVA DE TRABALHO 102 PSI, MOTOR DIESEL, POTÊNCIA 20 CV - DEPRECIACÃO. AF_06/2015	H	1,00	6,76	6,76
COMPOSICAO	90961	COMPRESSOR DE AR REBOCÁVEL, VAZÃO 89 PCM, PRESSÃO EFETIVA DE TRABALHO 102 PSI, MOTOR DIESEL, POTÊNCIA 20 CV - JUROS. AF_06/2015	H	1,00	1,81	1,81
TOTAL SEM BDI - 90965						8,57

CLASSE/TIPO	CÓDIGO	DESCRIÇÃO	UNID	COEFICIENTE	PREÇO UNIT	TOTAL (R\$)
INEL	91994	TOMADA MÉDIA DE EMBUTIR (1 MÓDULO), 2P+T 10 A, SEM SUPORTE E SEM PLACA - FORNECIMENTO E INSTALAÇÃO. AF_03/2023	UN		23,43	
INSUMO	38101	TOMADA 2P+T 10A, 250V (APENAS MODULO)	UN	1,00	9,32	9,32
COMPOSICAO	88247	AUXILIAR DE ELETRICISTA COM ENCARGOS COMPLEMENTARES	H	0,317	20,01	6,34
COMPOSICAO	88264	ELETRICISTA COM ENCARGOS COMPLEMENTARES	H	0,317	24,53	7,77
TOTAL SEM BDI - 91994						23,43

CLASSE/TIPO	CÓDIGO	DESCRIÇÃO	UNID	COEFICIENTE	PREÇO UNIT	TOTAL (R\$)
SEDI	88248	AUXILIAR DE ENCANADOR OU BOMBEIRO HIDRÁULICO COM ENCARGOS COMPLEMENTARES	H		19,07	
INSUMO	246	AUXILIAR DE ENCANADOR OU BOMBEIRO HIDRAULICO (HORISTA)	H	1,00	13,37	13,37
INSUMO	37370	ALIMENTACAO - HORISTA (COLETADO CAIXA - ENCARGOS COMPLEMENTARES)	H	1,00	2,26	2,26
INSUMO	37371	TRANSPORTE - HORISTA (COLETADO CAIXA - ENCARGOS COMPLEMENTARES)	H	1,00	0,65	0,65
INSUMO	37372	EXAMES - HORISTA (COLETADO CAIXA - ENCARGOS COMPLEMENTARES)	H	1,00	1,14	1,14
INSUMO	37373	SEGURO - HORISTA (COLETADO CAIXA - ENCARGOS COMPLEMENTARES)	H	1,00	0,07	0,07
INSUMO	43461	FERRAMENTAS - FAMILIA ENCANADOR - HORISTA (ENCARGOS COMPLEMENTARES - COLETADO CAIXA)	H	1,00	0,32	0,32
INSUMO	43485	EPI - FAMILIA ENCANADOR - HORISTA (ENCARGOS COMPLEMENTARES - COLETADO CAIXA)	H	1,00	1,01	1,01
COMPOSICAO	95317	CURSO DE CAPACITAÇÃO PARA AUXILIAR DE ENCANADOR OU BOMBEIRO HIDRÁULICO (ENCARGOS COMPLEMENTARES) - HORISTA	H	1,00	0,25	0,25
TOTAL SEM BDI - 88248						19,07

CLASSE/TIPO	CÓDIGO	DESCRIÇÃO	UNID	COEFICIENTE	PREÇO UNIT	TOTAL (R\$)
SEDI	88247	AUXILIAR DE ELETRICISTA COM ENCARGOS COMPLEMENTARES	H		20,01	
INSUMO	247	AJUDANTE DE ELETRICISTA (HORISTA)	H	1,00	13,37	13,37

INSUMO	37370	ALIMENTACAO - HORISTA (COLETADO CAIXA - ENCARGOS COMPLEMENTARES)	H	1,00	2,26	2,26
INSUMO	37371	TRANSPORTE - HORISTA (COLETADO CAIXA - ENCARGOS COMPLEMENTARES)	H	1,00	0,65	0,65
INSUMO	37372	EXAMES - HORISTA (COLETADO CAIXA - ENCARGOS COMPLEMENTARES)	H	1,00	1,14	1,14
INSUMO	37373	SEGURO - HORISTA (COLETADO CAIXA - ENCARGOS COMPLEMENTARES)	H	1,00	0,07	0,07
INSUMO	43460	FERRAMENTAS - FAMILIA ELETRICISTA - HORISTA (ENCARGOS COMPLEMENTARES - COLETADO CAIXA)	H	1,00	0,86	0,86
INSUMO	43484	EPI - FAMILIA ELETRICISTA - HORISTA (ENCARGOS COMPLEMENTARES - COLETADO CAIXA)	H	1,00	1,14	1,14
COMPOSICAO	95316	CURSO DE CAPACITAÇÃO PARA AUXILIAR DE ELETRICISTA (ENCARGOS COMPLEMENTARES) - HORISTA	H	1,00	0,52	0,52
TOTAL SEM BDI - 88247						20,01

CLASSE/TIPO	CÓDIGO	DESCRIÇÃO	UNID	COEFICIENTE	PREÇO UNIT	TOTAL (R\$)
SEDI	88264	ELETRICISTA COM ENCARGOS COMPLEMENTARES	H		24,53	
INSUMO	2436	ELETRICISTA (HORISTA)	H	1,00	17,72	17,72
INSUMO	37370	ALIMENTACAO - HORISTA (COLETADO CAIXA - ENCARGOS COMPLEMENTARES)	H	1,00	2,26	2,26
INSUMO	37371	TRANSPORTE - HORISTA (COLETADO CAIXA - ENCARGOS COMPLEMENTARES)	H	1,00	0,65	0,65
INSUMO	37372	EXAMES - HORISTA (COLETADO CAIXA - ENCARGOS COMPLEMENTARES)	H	1,00	1,14	1,14
INSUMO	37373	SEGURO - HORISTA (COLETADO CAIXA - ENCARGOS COMPLEMENTARES)	H	1,00	0,07	0,07
INSUMO	43460	FERRAMENTAS - FAMILIA ELETRICISTA - HORISTA (ENCARGOS COMPLEMENTARES - COLETADO CAIXA)	H	1,00	0,86	0,86
INSUMO	43484	EPI - FAMILIA ELETRICISTA - HORISTA (ENCARGOS COMPLEMENTARES - COLETADO CAIXA)	H	1,00	1,14	1,14
COMPOSICAO	95332	CURSO DE CAPACITAÇÃO PARA ELETRICISTA (ENCARGOS COMPLEMENTARES) - HORISTA	H	1,00	0,69	0,69
TOTAL SEM BDI - 88264						24,53

CLASSE/TIPO	CÓDIGO	DESCRIÇÃO	UNID	COEFICIENTE	PREÇO UNIT	TOTAL (R\$)
SEDI	88629	ARGAMASSA TRAÇO 1:3 (EM VOLUME DE CIMENTO E AREIA MÉDIA ÚMIDA), PREPARO MANUAL. AF_08/2019	M3		736,91	
INSUMO	370	AREIA MEDIA - POSTO JAZIDA/FORNECEDOR (RETIRADO NA JAZIDA, SEM TRANSPORTE)	M3	1,07	85,00	90,95
INSUMO	1379	CIMENTO PORTLAND COMPOSTO CP II-32	KG	482,96	1,00	482,96
COMPOSICAO	88316	SERVENTE COM ENCARGOS COMPLEMENTARES	H	8,57	19,02	163,00
TOTAL SEM BDI - 88629						736,91

CLASSE/TIPO	CÓDIGO	DESCRIÇÃO	UNID	COEFICIENTE	PREÇO UNIT	TOTAL (R\$)
INHI	89356	TUBO, PVC, SOLDÁVEL, DN 25MM, INSTALADO EM RAMAL OU SUB-RAMAL DE ÁGUA - FORNECIMENTO E INSTALAÇÃO. AF_06/2022	M		20,72	
INSUMO	9868	TUBO PVC, SOLDAVEL, DE 25 MM, AGUA FRIA (NBR-5648)	M	1,0493	4,15	4,35
INSUMO	38383	LIXA D'AGUA EM FOLHA, GRAO 100	UN	0,0886	2,28	0,20
COMPOSICAO	88248	AUXILIAR DE ENCANADOR OU BOMBEIRO HIDRÁULICO COM ENCARGOS COMPLEMENTARES	H	0,38	19,07	7,24
COMPOSICAO	88267	ENCANADOR OU BOMBEIRO HIDRÁULICO COM ENCARGOS COMPLEMENTARES	H	0,38	23,50	8,93
TOTAL SEM BDI - 89356						20,72

CLASSE/TIPO	CÓDIGO	DESCRIÇÃO	UNID	COEFICIENTE	PREÇO UNIT	TOTAL (R\$)
INHI	89362	JOELHO 90 GRAUS, PVC, SOLDÁVEL, DN 25MM, INSTALADO EM RAMAL OU SUB-RAMAL DE ÁGUA - FORNECIMENTO E INSTALAÇÃO. AF_06/2022	UN		8,30	
INSUMO	122	ADESIVO PLASTICO PARA PVC, FRASCO COM *850* GR	UN	0,0071	65,01	0,46
INSUMO	3529	JOELHO PVC, SOLDAVEL, 90 GRAUS, 25 MM, COR MARROM, PARA AGUA FRIA PREDIAL	UN	1,00	0,73	0,73
INSUMO	20083	SOLUCAO PREPARADORA / LIMPADORA PARA PVC, FRASCO COM 1000 CM3	UN	0,008	73,66	0,58
INSUMO	38383	LIXA D'AGUA EM FOLHA, GRAO 100	UN	0,0338	2,28	0,07
COMPOSICAO	88248	AUXILIAR DE ENCANADOR OU BOMBEIRO HIDRÁULICO COM ENCARGOS COMPLEMENTARES	H	0,152	19,07	2,89

COMPOSICAO	88267	ENCANADOR OU BOMBEIRO HIDRÁULICO COM ENCARGOS COMPLEMENTARES	H	0,152	23,50	3,57
TOTAL SEM BDI - 89362						8,30

CLASSE/TIPO	CÓDIGO	DESCRIÇÃO	UNID	COEFICIENTE	PREÇO UNIT	TOTAL (R\$)
INHI	89366	JOELHO 90 GRAUS COM BUCHA DE LATÃO, PVC, SOLDÁVEL, DN 25MM, X 3/4 INSTALADO EM RAMAL OU SUB-RAMAL DE ÁGUA - FORNECIMENTO E INSTALAÇÃO. AF_06/2022	UN		15,03	
INSUMO	122	ADESIVO PLASTICO PARA PVC, FRASCO COM *850* GR	UN	0,0059	65,01	0,38
INSUMO	3524	JOELHO PVC, SOLDAVEL, COM BUCHA DE LATAO, 90 GRAUS, 25 MM X 3/4", PARA AGUA FRIA PREDIAL	UN	1,00	8,05	8,05
INSUMO	20083	SOLUCAO PREPARADORA / LIMPADORA PARA PVC, FRASCO COM 1000 CM3	UN	0,007	73,66	0,51
INSUMO	38383	LIXA D'AGUA EM FOLHA, GRAO 100	UN	0,0338	2,28	0,07
COMPOSICAO	88248	AUXILIAR DE ENCANADOR OU BOMBEIRO HIDRÁULICO COM ENCARGOS COMPLEMENTARES	H	0,1416	19,07	2,70
COMPOSICAO	88267	ENCANADOR OU BOMBEIRO HIDRÁULICO COM ENCARGOS COMPLEMENTARES	H	0,1416	23,50	3,32
TOTAL SEM BDI - 89366						15,03

CLASSE/TIPO	CÓDIGO	DESCRIÇÃO	UNID	COEFICIENTE	PREÇO UNIT	TOTAL (R\$)
INHI	89395	TE, PVC, SOLDÁVEL, DN 25MM, INSTALADO EM RAMAL OU SUB-RAMAL DE ÁGUA - FORNECIMENTO E INSTALAÇÃO. AF_06/2022	UN		11,49	
INSUMO	122	ADESIVO PLASTICO PARA PVC, FRASCO COM *850* GR	UN	0,0106	65,01	0,68
INSUMO	7139	TE SOLDAVEL, PVC, 90 GRAUS, 25 MM, PARA AGUA FRIA PREDIAL (NBR 5648)	UN	1,00	1,20	1,20
INSUMO	20083	SOLUCAO PREPARADORA / LIMPADORA PARA PVC, FRASCO COM 1000 CM3	UN	0,012	73,66	0,88
INSUMO	38383	LIXA D'AGUA EM FOLHA, GRAO 100	UN	0,0507	2,28	0,11
COMPOSICAO	88248	AUXILIAR DE ENCANADOR OU BOMBEIRO HIDRÁULICO COM ENCARGOS COMPLEMENTARES	H	0,2026	19,07	3,86
COMPOSICAO	88267	ENCANADOR OU BOMBEIRO HIDRÁULICO COM ENCARGOS COMPLEMENTARES	H	0,2026	23,50	4,76
TOTAL SEM BDI - 89395						11,49

CLASSE/TIPO	CÓDIGO	DESCRIÇÃO	UNID	COEFICIENTE	PREÇO UNIT	TOTAL (R\$)
INHI	90443	RASGO LINEAR MANUAL EM ALVENARIA, PARA RAMAIS/ DISTRIBUIÇÃO DE INSTALAÇÕES HIDRÁULICAS, DIÂMETROS MENORES OU IGUAIS A 40 MM. AF_09/2023	M		6,76	
COMPOSICAO	88248	AUXILIAR DE ENCANADOR OU BOMBEIRO HIDRÁULICO COM ENCARGOS COMPLEMENTARES	H	0,066	19,07	1,25
COMPOSICAO	88267	ENCANADOR OU BOMBEIRO HIDRÁULICO COM ENCARGOS COMPLEMENTARES	H	0,2348	23,50	5,51
TOTAL SEM BDI - 90443						6,76

CLASSE/TIPO	CÓDIGO	DESCRIÇÃO	UNID	COEFICIENTE	PREÇO UNIT	TOTAL (R\$)
INHI	90466	CHUMBAMENTO LINEAR EM ALVENARIA PARA RAMAIS/DISTRIBUIÇÃO DE INSTALAÇÕES HIDRÁULICAS COM DIÂMETROS MENORES OU IGUAIS A 40 MM. AF_09/2023	M		13,90	
COMPOSICAO	88248	AUXILIAR DE ENCANADOR OU BOMBEIRO HIDRÁULICO COM ENCARGOS COMPLEMENTARES	H	0,083	19,07	1,58
COMPOSICAO	88267	ENCANADOR OU BOMBEIRO HIDRÁULICO COM ENCARGOS COMPLEMENTARES	H	0,365	23,50	8,57
COMPOSICAO	88629	ARGAMASSA TRAÇO 1:3 (EM VOLUME DE CIMENTO E AREIA MÉDIA ÚMIDA), PREPARO MANUAL. AF_08/2019	M3	0,0051	736,91	3,75
TOTAL SEM BDI - 90466						13,90

CLASSE/TIPO	CÓDIGO	DESCRIÇÃO	UNID	COEFICIENTE	PREÇO UNIT	TOTAL (R\$)
SEDI	87313	ARGAMASSA TRAÇO 1:3 (EM VOLUME DE CIMENTO E AREIA GROSSA ÚMIDA) PARA CHAPISCO CONVENCIONAL, PREPARO MECÂNICO COM BETONEIRA 400 L. AF_08/2019	M3		618,35	
INSUMO	367	AREIA GROSSA - POSTO JAZIDA/FORNECEDOR (RETIRADO NA JAZIDA, SEM TRANSPORTE)	M3	0,95	86,11	81,80
INSUMO	1379	CIMENTO PORTLAND COMPOSTO CP II-32	KG	426,49	1,00	426,49

COMPOSICAO	88377	OPERADOR DE BETONEIRA ESTACIONÁRIA/MISTURADOR COM ENCARGOS COMPLEMENTARES	H	4,32	24,60	106,27
COMPOSICAO	88830	BETONEIRA CAPACIDADE NOMINAL DE 400 L, CAPACIDADE DE MISTURA 280 L, MOTOR ELÉTRICO TRIFÁSICO POTÊNCIA DE 2 CV, SEM CARREGADOR - CHP DIURNO. AF_05/2023	CHP	1,01	2,22	2,24
COMPOSICAO	88831	BETONEIRA CAPACIDADE NOMINAL DE 400 L, CAPACIDADE DE MISTURA 280 L, MOTOR ELÉTRICO TRIFÁSICO POTÊNCIA DE 2 CV, SEM CARREGADOR - CHI DIURNO. AF_05/2023	CHI	3,31	0,47	1,55
TOTAL SEM BDI - 87313						618,35

CLASSE/TIPO	CÓDIGO	DESCRIÇÃO	UNID	COEFICIENTE	PREÇO UNIT	TOTAL (R\$)
	04303/ORSE	ARGAMASSA INDUSTRIALIZADA AC-III, VOTOMASSA OU SIMILAR	KG		2,21	
INSUMO	03374/ORSE	ARGAMASSA INDUSTRIALIZADA VOTOMASSA AC-III, OU SIMILAR	KG	0,84	2,52	2,11
INSUMO	6111	SERVENTE DE OBRAS (HORISTA)	H	0,007	12,78	0,08
COMPOSICAO	10549/ORSE	ENCARGOS COMPLEMENTARES - SERVENTE	H	0,007	3,77	0,02
TOTAL SEM BDI - 04303/ORSE						2,21

CLASSE/TIPO	CÓDIGO	DESCRIÇÃO	UNID	COEFICIENTE	PREÇO UNIT	TOTAL (R\$)
SEDI	88278	MONTADOR DE ESTRUTURA METÁLICA COM ENCARGOS COMPLEMENTARES	H		20,34	
INSUMO	37370	ALIMENTACAO - HORISTA (COLETADO CAIXA - ENCARGOS COMPLEMENTARES)	H	1,00	2,26	2,26
INSUMO	37371	TRANSPORTE - HORISTA (COLETADO CAIXA - ENCARGOS COMPLEMENTARES)	H	1,00	0,65	0,65
INSUMO	37372	EXAMES - HORISTA (COLETADO CAIXA - ENCARGOS COMPLEMENTARES)	H	1,00	1,14	1,14
INSUMO	37373	SEGURO - HORISTA (COLETADO CAIXA - ENCARGOS COMPLEMENTARES)	H	1,00	0,07	0,07
INSUMO	43464	FERRAMENTAS - FAMILIA OPERADOR ESCAVADEIRA - HORISTA (ENCARGOS COMPLEMENTARES - COLETADO CAIXA)	H	1,00	0,01	0,01
INSUMO	43488	EPI - FAMILIA OPERADOR ESCAVADEIRA - HORISTA (ENCARGOS COMPLEMENTARES - COLETADO CAIXA)	H	1,00	0,82	0,82
INSUMO	44497	MONTADOR DE ESTRUTURAS METALICAS HORISTA	H	1,00	15,21	15,21
COMPOSICAO	95344	CURSO DE CAPACITAÇÃO PARA MONTADOR DE ESTRUTURA METÁLICA (ENCARGOS COMPLEMENTARES) - HORISTA	H	1,00	0,18	0,18
TOTAL SEM BDI - 88278						20,34

CLASSE/TIPO	CÓDIGO	DESCRIÇÃO	UNID	COEFICIENTE	PREÇO UNIT	TOTAL (R\$)
	07882/ORSE	SUPORTE (RECEPTÁCULO) P/ LÂMPADA FLUORESCENTE	UN		5,25	
INSUMO	02052/ORSE	SUPORTE (RECEPTÁCULO) P/ LÂMPADA FLUORESCENTE	UN	1,00	1,00	1,00
INSUMO	2436	ELETRICISTA (HORISTA)	H	0,20	17,72	3,54
COMPOSICAO	10552/ORSE	ENCARGOS COMPLEMENTARES - ELETRICISTA	H	0,20	3,58	0,71
TOTAL SEM BDI - 07882/ORSE						5,25

CLASSE/TIPO	CÓDIGO	DESCRIÇÃO	UNID	COEFICIENTE	PREÇO UNIT	TOTAL (R\$)
SEDI	88274	MARMORISTA/GRANITEIRO COM ENCARGOS COMPLEMENTARES	H		24,06	
INSUMO	4755	MARMORISTA / GRANITEIRO (HORISTA)	H	1,00	17,66	17,66
INSUMO	37370	ALIMENTACAO - HORISTA (COLETADO CAIXA - ENCARGOS COMPLEMENTARES)	H	1,00	2,26	2,26
INSUMO	37371	TRANSPORTE - HORISTA (COLETADO CAIXA - ENCARGOS COMPLEMENTARES)	H	1,00	0,65	0,65
INSUMO	37372	EXAMES - HORISTA (COLETADO CAIXA - ENCARGOS COMPLEMENTARES)	H	1,00	1,14	1,14
INSUMO	37373	SEGURO - HORISTA (COLETADO CAIXA - ENCARGOS COMPLEMENTARES)	H	1,00	0,07	0,07
INSUMO	43465	FERRAMENTAS - FAMILIA PEDREIRO - HORISTA (ENCARGOS COMPLEMENTARES - COLETADO CAIXA)	H	1,00	0,84	0,84
INSUMO	43489	EPI - FAMILIA PEDREIRO - HORISTA (ENCARGOS COMPLEMENTARES - COLETADO CAIXA)	H	1,00	1,17	1,17
COMPOSICAO	95341	CURSO DE CAPACITAÇÃO PARA MARMORISTA/GRANITEIRO (ENCARGOS COMPLEMENTARES) - HORISTA	H	1,00	0,27	0,27
TOTAL SEM BDI - 88274						24,06

CLASSE/TIPO	CÓDIGO	DESCRIÇÃO	UNID	COEFICIENTE	PREÇO UNIT	TOTAL (R\$)
CHOR	91692	SERRA CIRCULAR DE BANCADA COM MOTOR ELÉTRICO POTÊNCIA DE 5HP, COM COIFA PARA DISCO 10" - CHP DIURNO. AF_08/2015	CHP		26,28	
COMPOSICAO	88297	OPERADOR DE MÁQUINAS E EQUIPAMENTOS COM ENCARGOS COMPLEMENTARES	H	1,00	24,67	24,67
COMPOSICAO	91688	SERRA CIRCULAR DE BANCADA COM MOTOR ELÉTRICO POTÊNCIA DE 5HP, COM COIFA PARA DISCO 10" - DEPRECIÇÃO. AF_08/2015	H	1,00	0,10	0,10
COMPOSICAO	91689	SERRA CIRCULAR DE BANCADA COM MOTOR ELÉTRICO POTÊNCIA DE 5HP, COM COIFA PARA DISCO 10" - JUROS. AF_08/2015	H	1,00	0,02	0,02
COMPOSICAO	91690	SERRA CIRCULAR DE BANCADA COM MOTOR ELÉTRICO POTÊNCIA DE 5HP, COM COIFA PARA DISCO 10" - MANUTENÇÃO. AF_08/2015	H	1,00	0,07	0,07
COMPOSICAO	91691	SERRA CIRCULAR DE BANCADA COM MOTOR ELÉTRICO POTÊNCIA DE 5HP, COM COIFA PARA DISCO 10" - MATERIAIS NA OPERAÇÃO. AF_08/2015	H	1,00	1,42	1,42
TOTAL SEM BDI - 91692						26,28

CLASSE/TIPO	CÓDIGO	DESCRIÇÃO	UNID	COEFICIENTE	PREÇO UNIT	TOTAL (R\$)
CHOR	91693	SERRA CIRCULAR DE BANCADA COM MOTOR ELÉTRICO POTÊNCIA DE 5HP, COM COIFA PARA DISCO 10" - CHI DIURNO. AF_08/2015	CHI		24,79	
COMPOSICAO	88297	OPERADOR DE MÁQUINAS E EQUIPAMENTOS COM ENCARGOS COMPLEMENTARES	H	1,00	24,67	24,67
COMPOSICAO	91688	SERRA CIRCULAR DE BANCADA COM MOTOR ELÉTRICO POTÊNCIA DE 5HP, COM COIFA PARA DISCO 10" - DEPRECIÇÃO. AF_08/2015	H	1,00	0,10	0,10
COMPOSICAO	91689	SERRA CIRCULAR DE BANCADA COM MOTOR ELÉTRICO POTÊNCIA DE 5HP, COM COIFA PARA DISCO 10" - JUROS. AF_08/2015	H	1,00	0,02	0,02
TOTAL SEM BDI - 91693						24,79

CLASSE/TIPO	CÓDIGO	DESCRIÇÃO	UNID	COEFICIENTE	PREÇO UNIT	TOTAL (R\$)
ESQV	100659	ALIZAR DE 5X1,5CM PARA PORTA FIXADO COM PREGOS, PADRÃO MÉDIO - FORNECIMENTO E INSTALAÇÃO. AF_12/2019	M		9,08	
INSUMO	20017	GUARNICAO / ALIZAR / VISTA LISA EM MADEIRA MACICA, PARA PORTA, E = *1* CM, L = *5* CM, CEDRINHO / ANGELIM COMERCIAL / TAURI/ CURUPIXA / PEROBA / CUMARU OU EQUIVALENTE DA REGIAO	M	1,163	5,81	6,75
INSUMO	39026	PREGO DE ACO POLIDO SEM CABECA 15 X 15 (1 1/4 X 13)	KG	0,006	22,88	0,13
COMPOSICAO	88261	CARPINTEIRO DE ESQUADRIA COM ENCARGOS COMPLEMENTARES	H	0,068	23,08	1,56
COMPOSICAO	88316	SERVENTE COM ENCARGOS COMPLEMENTARES	H	0,034	19,02	0,64
TOTAL SEM BDI - 100659						9,08

CLASSE/TIPO	CÓDIGO	DESCRIÇÃO	UNID	COEFICIENTE	PREÇO UNIT	TOTAL (R\$)
SEDI	88261	CARPINTEIRO DE ESQUADRIA COM ENCARGOS COMPLEMENTARES	H		23,08	
INSUMO	1214	CARPINTEIRO DE ESQUADRIAS (HORISTA)	H	1,00	16,87	16,87
INSUMO	37370	ALIMENTACAO - HORISTA (COLETADO CAIXA - ENCARGOS COMPLEMENTARES)	H	1,00	2,26	2,26
INSUMO	37371	TRANSPORTE - HORISTA (COLETADO CAIXA - ENCARGOS COMPLEMENTARES)	H	1,00	0,65	0,65
INSUMO	37372	EXAMES - HORISTA (COLETADO CAIXA - ENCARGOS COMPLEMENTARES)	H	1,00	1,14	1,14
INSUMO	37373	SEGURO - HORISTA (COLETADO CAIXA - ENCARGOS COMPLEMENTARES)	H	1,00	0,07	0,07
INSUMO	43459	FERRAMENTAS - FAMILIA CARPINTEIRO DE FORMAS - HORISTA (ENCARGOS COMPLEMENTARES - COLETADO CAIXA)	H	1,00	0,49	0,49
INSUMO	43483	EPI - FAMILIA CARPINTEIRO DE FORMAS - HORISTA (ENCARGOS COMPLEMENTARES - COLETADO CAIXA)	H	1,00	1,34	1,34
COMPOSICAO	95329	CURSO DE CAPACITAÇÃO PARA CARPINTEIRO DE ESQUADRIA (ENCARGOS COMPLEMENTARES) - HORISTA	H	1,00	0,26	0,26
TOTAL SEM BDI - 88261						23,08

CLASSE/TIPO	CÓDIGO	DESCRIÇÃO	UNID	COEFICIENTE	PREÇO UNIT	TOTAL (R\$)
ESQV	100705	TARJETA TIPO LIVRE/OCUPADO PARA PORTA DE BANHEIRO. AF_12/2019	UN		78,78	
INSUMO	11457	TARJETA LIVRE / OCUPADO PARA PORTA DE BANHEIRO, CORPO EM ZAMAC E ESPELHO EM LATAO	UN	1,00	49,00	49,00
COMPOSICAO	88261	CARPINTEIRO DE ESQUADRIA COM ENCARGOS COMPLEMENTARES	H	0,914	23,08	21,09
COMPOSICAO	88316	SERVENTE COM ENCARGOS COMPLEMENTARES	H	0,457	19,02	8,69
TOTAL SEM BDI - 100705						78,78

CLASSE/TIPO	CÓDIGO	DESCRIÇÃO	UNID	COEFICIENTE	PREÇO UNIT	TOTAL (R\$)
ESQV	100709	DOBRADIÇA EM AÇO/FERRO, 3" X 2 1/2", E=1,9 A 2MM, SEN ANEL, CROMADO OU ZINCADO, TAMPA BOLA, COM PARAFUSOS. AF_12/2019	UN		44,48	
INSUMO	2420	DOBRADICA EM ACO/FERRO, 3" X 2 1/2", E= 1,9 A 2 MM, SEM ANEL, CROMADO OU ZINCADO, TAMPA BOLA, COM PARAFUSOS	UN	1,00	14,63	14,63
COMPOSICAO	88261	CARPINTEIRO DE ESQUADRIA COM ENCARGOS COMPLEMENTARES	H	0,916	23,08	21,14
COMPOSICAO	88316	SERVENTE COM ENCARGOS COMPLEMENTARES	H	0,458	19,02	8,71
TOTAL SEM BDI - 100709						44,48

CLASSE/TIPO	CÓDIGO	DESCRIÇÃO	UNID	COEFICIENTE	PREÇO UNIT	TOTAL (R\$)
CHOR	5631	ESCAVADEIRA HIDRÁULICA SOBRE ESTEIRAS, CAÇAMBA 0,80 M3, PESO OPERACIONAL 17 T, POTENCIA BRUTA 111 HP - CHP DIURNO. AF_06/2014	CHP		208,06	
COMPOSICAO	5627	ESCAVADEIRA HIDRÁULICA SOBRE ESTEIRAS, CAÇAMBA 0,80 M3, PESO OPERACIONAL 17 T, POTENCIA BRUTA 111 HP - DEPRECIAÇÃO. AF_06/2014	H	1,00	45,87	45,87
COMPOSICAO	5628	ESCAVADEIRA HIDRÁULICA SOBRE ESTEIRAS, CAÇAMBA 0,80 M3, PESO OPERACIONAL 17 T, POTENCIA BRUTA 111 HP - JUROS. AF_06/2014	H	1,00	12,12	12,12
COMPOSICAO	5629	ESCAVADEIRA HIDRÁULICA SOBRE ESTEIRAS, CAÇAMBA 0,80 M3, PESO OPERACIONAL 17 T, POTENCIA BRUTA 111 HP - MANUTENÇÃO. AF_06/2014	H	1,00	57,34	57,34
COMPOSICAO	5630	ESCAVADEIRA HIDRÁULICA SOBRE ESTEIRAS, CAÇAMBA 0,80 M3, PESO OPERACIONAL 17 T, POTENCIA BRUTA 111 HP - MATERIAIS NA OPERAÇÃO. AF_06/2014	H	1,00	65,26	65,26
COMPOSICAO	88294	OPERADOR DE ESCAVADEIRA COM ENCARGOS COMPLEMENTARES	H	1,00	27,47	27,47
TOTAL SEM BDI - 5631						208,06

CLASSE/TIPO	CÓDIGO	DESCRIÇÃO	UNID	COEFICIENTE	PREÇO UNIT	TOTAL (R\$)
CHOR	5632	ESCAVADEIRA HIDRÁULICA SOBRE ESTEIRAS, CAÇAMBA 0,80 M3, PESO OPERACIONAL 17 T, POTENCIA BRUTA 111 HP - CHI DIURNO. AF_06/2014	CHI		85,46	
COMPOSICAO	5627	ESCAVADEIRA HIDRÁULICA SOBRE ESTEIRAS, CAÇAMBA 0,80 M3, PESO OPERACIONAL 17 T, POTENCIA BRUTA 111 HP - DEPRECIAÇÃO. AF_06/2014	H	1,00	45,87	45,87
COMPOSICAO	5628	ESCAVADEIRA HIDRÁULICA SOBRE ESTEIRAS, CAÇAMBA 0,80 M3, PESO OPERACIONAL 17 T, POTENCIA BRUTA 111 HP - JUROS. AF_06/2014	H	1,00	12,12	12,12
COMPOSICAO	88294	OPERADOR DE ESCAVADEIRA COM ENCARGOS COMPLEMENTARES	H	1,00	27,47	27,47
TOTAL SEM BDI - 5632						85,46

CLASSE/TIPO	CÓDIGO	DESCRIÇÃO	UNID	COEFICIENTE	PREÇO UNIT	TOTAL (R\$)
FUES	92270	FABRICAÇÃO DE FÔRMA PARA VIGAS, COM MADEIRA SERRADA, E = 25 MM. AF_09/2020	M2		111,08	
INSUMO	4517	SARRAFO *2,5 X 7,5* CM EM PINUS, MISTA OU EQUIVALENTE DA REGIAO - BRUTA	M	4,228	3,52	14,88
INSUMO	5068	PREGO DE ACO POLIDO COM CABECA 17 X 21 (2 X 11)	KG	0,128	20,34	2,60
INSUMO	6189	TABUA NAO APARELHADA *2,5 X 30* CM, EM MACARANDUBA/MASSARANDUBA, ANGELIM OU EQUIVALENTE DA REGIAO - BRUTA	M	4,448	14,43	64,18
COMPOSICAO	88239	AJUDANTE DE CARPINTEIRO COM ENCARGOS COMPLEMENTARES	H	0,179	19,52	3,49
COMPOSICAO	88262	CARPINTEIRO DE FORMAS COM ENCARGOS COMPLEMENTARES	H	0,792	23,88	18,91

COMPOSICAO	91692	SERRA CIRCULAR DE BANCADA COM MOTOR ELÉTRICO POTÊNCIA DE 5HP, COM COIFA PARA DISCO 10" - CHP DIURNO. AF_08/2015	CHP	0,056	26,28	1,47
COMPOSICAO	91693	SERRA CIRCULAR DE BANCADA COM MOTOR ELÉTRICO POTÊNCIA DE 5HP, COM COIFA PARA DISCO 10" - CHI DIURNO. AF_08/2015	CHI	0,224	24,79	5,55
TOTAL SEM BDI - 92270						111,08

CLASSE/TIPO	CÓDIGO	DESCRIÇÃO	UNID	COEFICIENTE	PREÇO UNIT	TOTAL (R\$)
FUES	92802	CORTE E DOBRA DE AÇO CA-50, DIÂMETRO DE 8,0 MM. AF_06/2022	KG		11,29	
INSUMO	33	ACO CA-50, 8,0 MM, VERGALHAO	KG	1,11	9,79	10,86
COMPOSICAO	88238	AJUDANTE DE ARMADOR COM ENCARGOS COMPLEMENTARES	H	0,0026	19,66	0,05
COMPOSICAO	88245	ARMADOR COM ENCARGOS COMPLEMENTARES	H	0,0162	24,06	0,38
TOTAL SEM BDI - 92802						11,29

CLASSE/TIPO	CÓDIGO	DESCRIÇÃO	UNID	COEFICIENTE	PREÇO UNIT	TOTAL (R\$)
FUES	94970	CONCRETO FCK = 20MPA, TRAÇO 1:2,7:3 (EM MASSA SECA DE CIMENTO/ AREIA MÉDIA/ BRITA 1) - PREPARO MECÂNICO COM BETONEIRA 600 L. AF_05/2021	M3		608,01	
INSUMO	370	AREIA MEDIA - POSTO JAZIDA/FORNECEDOR (RETIRADO NA JAZIDA, SEM TRANSPORTE)	M3	0,7609	85,00	64,67
INSUMO	1379	CIMENTO PORTLAND COMPOSTO CP II-32	KG	325,1589	1,00	325,15
INSUMO	4721	PEDRA BRITADA N. 1 (9,5 a 19 MM) POSTO PEDREIRA/FORNECEDOR, SEM FRETE	M3	0,5912	241,73	142,91
COMPOSICAO	88316	SERVENTE COM ENCARGOS COMPLEMENTARES	H	2,0267	19,02	38,54
COMPOSICAO	88377	OPERADOR DE BETONEIRA ESTACIONÁRIA/MISTURADOR COM ENCARGOS COMPLEMENTARES	H	1,2768	24,60	31,40
COMPOSICAO	89225	BETONEIRA CAPACIDADE NOMINAL DE 600 L, CAPACIDADE DE MISTURA 360 L, MOTOR ELÉTRICO TRIFÁSICO POTÊNCIA DE 4 CV, SEM CARREGADOR - CHP DIURNO. AF_05/2023	CHP	0,6572	6,34	4,16
COMPOSICAO	89226	BETONEIRA CAPACIDADE NOMINAL DE 600 L, CAPACIDADE DE MISTURA 360 L, MOTOR ELÉTRICO TRIFÁSICO POTÊNCIA DE 4 CV, SEM CARREGADOR - CHI DIURNO. AF_05/2023	CHI	0,6197	1,92	1,18
TOTAL SEM BDI - 94970						608,01

CLASSE/TIPO	CÓDIGO	DESCRIÇÃO	UNID	COEFICIENTE	PREÇO UNIT	TOTAL (R\$)
SEDI	88441	JARDINEIRO COM ENCARGOS COMPLEMENTARES	H		19,89	
INSUMO	37370	ALIMENTACAO - HORISTA (COLETADO CAIXA - ENCARGOS COMPLEMENTARES)	H	1,00	2,26	2,26
INSUMO	37371	TRANSPORTE - HORISTA (COLETADO CAIXA - ENCARGOS COMPLEMENTARES)	H	1,00	0,65	0,65
INSUMO	37372	EXAMES - HORISTA (COLETADO CAIXA - ENCARGOS COMPLEMENTARES)	H	1,00	1,14	1,14
INSUMO	37373	SEGURO - HORISTA (COLETADO CAIXA - ENCARGOS COMPLEMENTARES)	H	1,00	0,07	0,07
INSUMO	43465	FERRAMENTAS - FAMILIA PEDREIRO - HORISTA (ENCARGOS COMPLEMENTARES - COLETADO CAIXA)	H	1,00	0,84	0,84
INSUMO	43489	EPI - FAMILIA PEDREIRO - HORISTA (ENCARGOS COMPLEMENTARES - COLETADO CAIXA)	H	1,00	1,17	1,17
INSUMO	44503	JARDINEIRO (HORISTA)	H	1,00	13,69	13,69
COMPOSICAO	95390	CURSO DE CAPACITAÇÃO PARA JARDINEIRO (ENCARGOS COMPLEMENTARES) - HORISTA	H	1,00	0,07	0,07
TOTAL SEM BDI - 88441						19,89

CLASSE/TIPO	CÓDIGO	DESCRIÇÃO	UNID	COEFICIENTE	PREÇO UNIT	TOTAL (R\$)
CHOR	5680	RETROESCAVADEIRA SOBRE RODAS COM CARREGADEIRA, TRAÇÃO 4X2, POTÊNCIA LÍQ. 79 HP, CAÇAMBA CARREG. CAP. MÍN. 1 M3, CAÇAMBA RETRO CAP. 0,20 M3, PESO OPERACIONAL MÍN. 6.570 KG, PROFUNDIDADE ESCAVAÇÃO MÁX. 4,37 M - CHP DIURNO. AF_06/2014	CHP		128,39	
COMPOSICAO	5667	RETROESCAVADEIRA SOBRE RODAS COM CARREGADEIRA, TRAÇÃO 4X2, POTÊNCIA LÍQ. 79 HP, CAÇAMBA CARREG. CAP. MÍN. 1 M3, CAÇAMBA RETRO CAP. 0,20 M3, PESO OPERACIONAL MÍN. 6.570 KG, PROFUNDIDADE ESCAVAÇÃO MÁX. 4,37 M - MANUTENÇÃO. AF_06/2014	H	1,00	27,10	27,10

COMPOSICAO	5668	RETROESCAVADEIRA SOBRE RODAS COM CARREGADEIRA, TRAÇÃO 4X2, POTÊNCIA LÍQ. 79 HP, CAÇAMBA CARREG. CAP. MÍN. 1 M3, CAÇAMBA RETRO CAP. 0,20 M3, PESO OPERACIONAL MÍN. 6.570 KG, PROFUNDIDADE ESCAVAÇÃO MÁX. 4,37 M - MATERIAIS NA OPERAÇÃO. AF_06/2014	H	1,00	46,41	46,41
COMPOSICAO	88294	OPERADOR DE ESCAVADEIRA COM ENCARGOS COMPLEMENTARES	H	1,00	27,47	27,47
COMPOSICAO	88859	RETROESCAVADEIRA SOBRE RODAS COM CARREGADEIRA, TRAÇÃO 4X2, POTÊNCIA LÍQ. 79 HP, CAÇAMBA CARREG. CAP. MÍN. 1 M3, CAÇAMBA RETRO CAP. 0,20 M3, PESO OPERACIONAL MÍN. 6.570 KG, PROFUNDIDADE ESCAVAÇÃO MÁX. 4,37 M - DEPRECIAÇÃO. AF_06/2014	H	1,00	21,68	21,68
COMPOSICAO	88860	RETROESCAVADEIRA SOBRE RODAS COM CARREGADEIRA, TRAÇÃO 4X2, POTÊNCIA LÍQ. 79 HP, CAÇAMBA CARREG. CAP. MÍN. 1 M3, CAÇAMBA RETRO CAP. 0,20 M3, PESO OPERACIONAL MÍN. 6.570 KG, PROFUNDIDADE ESCAVAÇÃO MÁX. 4,37 M - JUROS. AF_06/2014	H	1,00	5,73	5,73
TOTAL SEM BDI - 5680						128,39

CLASSE/TIPO	CÓDIGO	DESCRIÇÃO	UNID	COEFICIENTE	PREÇO UNIT	TOTAL (R\$)
CHOR	5681	RETROESCAVADEIRA SOBRE RODAS COM CARREGADEIRA, TRAÇÃO 4X2, POTÊNCIA LÍQ. 79 HP, CAÇAMBA CARREG. CAP. MÍN. 1 M3, CAÇAMBA RETRO CAP. 0,20 M3, PESO OPERACIONAL MÍN. 6.570 KG, PROFUNDIDADE ESCAVAÇÃO MÁX. 4,37 M - CHI DIURNO. AF_06/2014	CHI		54,88	
COMPOSICAO	88294	OPERADOR DE ESCAVADEIRA COM ENCARGOS COMPLEMENTARES	H	1,00	27,47	27,47
COMPOSICAO	88859	RETROESCAVADEIRA SOBRE RODAS COM CARREGADEIRA, TRAÇÃO 4X2, POTÊNCIA LÍQ. 79 HP, CAÇAMBA CARREG. CAP. MÍN. 1 M3, CAÇAMBA RETRO CAP. 0,20 M3, PESO OPERACIONAL MÍN. 6.570 KG, PROFUNDIDADE ESCAVAÇÃO MÁX. 4,37 M - DEPRECIAÇÃO. AF_06/2014	H	1,00	21,68	21,68
COMPOSICAO	88860	RETROESCAVADEIRA SOBRE RODAS COM CARREGADEIRA, TRAÇÃO 4X2, POTÊNCIA LÍQ. 79 HP, CAÇAMBA CARREG. CAP. MÍN. 1 M3, CAÇAMBA RETRO CAP. 0,20 M3, PESO OPERACIONAL MÍN. 6.570 KG, PROFUNDIDADE ESCAVAÇÃO MÁX. 4,37 M - JUROS. AF_06/2014	H	1,00	5,73	5,73
TOTAL SEM BDI - 5681						54,88

CLASSE/TIPO	CÓDIGO	DESCRIÇÃO	UNID	COEFICIENTE	PREÇO UNIT	TOTAL (R\$)
SEDI	90781	TOPOGRAFO COM ENCARGOS COMPLEMENTARES	H		38,48	
INSUMO	7592	TOPOGRAFO (HORISTA)	H	1,00	36,21	36,21
INSUMO	37372	EXAMES - HORISTA (COLETADO CAIXA - ENCARGOS COMPLEMENTARES)	H	1,00	1,14	1,14
INSUMO	37373	SEGURO - HORISTA (COLETADO CAIXA - ENCARGOS COMPLEMENTARES)	H	1,00	0,07	0,07
INSUMO	43469	FERRAMENTAS - FAMILIA TOPOGRAFO - HORISTA (ENCARGOS COMPLEMENTARES - COLETADO CAIXA)	H	1,00	0,08	0,08
INSUMO	43493	EPI - FAMILIA TOPOGRAFO - HORISTA (ENCARGOS COMPLEMENTARES - COLETADO CAIXA)	H	1,00	0,67	0,67
COMPOSICAO	95406	CURSO DE CAPACITAÇÃO PARA TOPÓGRAFO (ENCARGOS COMPLEMENTARES) - HORISTA	H	1,00	0,31	0,31
TOTAL SEM BDI - 90781						38,48

CLASSE/TIPO	CÓDIGO	DESCRIÇÃO	UNID	COEFICIENTE	PREÇO UNIT	TOTAL (R\$)
MOVT	93358	ESCAVAÇÃO MANUAL DE VALA COM PROFUNDIDADE MENOR OU IGUAL A 1,30 M. AF_02/2021	M3		75,24	
COMPOSICAO	88316	SERVENTE COM ENCARGOS COMPLEMENTARES	H	3,956	19,02	75,24
TOTAL SEM BDI - 93358						75,24

CLASSE/TIPO	CÓDIGO	DESCRIÇÃO	UNID	COEFICIENTE	PREÇO UNIT	TOTAL (R\$)
FUES	94974	CONCRETO MAGRO PARA LASTRO, TRAÇO 1:4,5:4,5 (EM MASSA SECA DE CIMENTO/ AREIA MÉDIA/ BRITA 1) - PREPARO MANUAL. AF_05/2021	M3		555,38	
INSUMO	370	AREIA MÉDIA - POSTO JAZIDA/FORNECEDOR (RETIRADO NA JAZIDA, SEM TRANSPORTE)	M3	0,8538	85,00	72,57

INSUMO	1379	CIMENTO PORTLAND COMPOSTO CP II-32	KG	218,93	1,00	218,93
INSUMO	4721	PEDRA BRITADA N. 1 (9,5 a 19 MM) POSTO PEDREIRA/FORNECEDOR, SEM FRETE	M3	0,5971	241,73	144,33
COMPOSICAO	88316	SERVENTE COM ENCARGOS COMPLEMENTARES	H	6,2858	19,02	119,55
TOTAL SEM BDI - 94974						555,38

CLASSE/TIPO	CÓDIGO	DESCRIÇÃO	UNID	COEFICIENTE	PREÇO UNIT	TOTAL (R\$)
	08495/ORSE	DOBRADIÇA DE FERRO 65X47MM EM BARRA CHATA 2 1/2" X 1/4" E PINO AÇO 1/2" (EXCETO MÃO DE OBRA)	UN		7,34	
INSUMO	08809/ORSE	BARRA CHATA DE FERRO 2.1/2" X 1/4" (3,17 KG/M)	KG	0,355	9,52	3,37
INSUMO	08810/ORSE	BARRA CHATA DE FERRO 3/4" X 1/4" (0,95 KG/M)	KG	0,105	9,52	0,99
INSUMO	08811/ORSE	BARRA REDONDA DE AÇO MECANICO LAMINADO 1/2" (0,99 KG/M)	M	0,18	16,57	2,98
TOTAL SEM BDI - 08495/ORSE						7,34

CLASSE/TIPO	CÓDIGO	DESCRIÇÃO	UNID	COEFICIENTE	PREÇO UNIT	TOTAL (R\$)
MOV	101618	PREPARO DE FUNDO DE VALA COM LARGURA MENOR QUE 1,5 M, COM CAMADA DE AREIA, LANÇAMENTO MANUAL. AF_08/2020	M3		204,19	
INSUMO	370	AREIA MEDIA - POSTO JAZIDA/FORNECEDOR (RETIRADO NA JAZIDA, SEM TRANSPORTE)	M3	1,10	85,00	93,50
COMPOSICAO	88309	PEDREIRO COM ENCARGOS COMPLEMENTARES	H	2,0219	24,24	49,01
COMPOSICAO	88316	SERVENTE COM ENCARGOS COMPLEMENTARES	H	3,0329	19,02	57,68
COMPOSICAO	91533	COMPACTADOR DE SOLOS DE PERCUSSÃO (SOQUETE) COM MOTOR A GASOLINA 4 TEMPOS, POTÊNCIA 4 CV - CHP DIURNO. AF_08/2015	CHP	0,0718	32,04	2,30
COMPOSICAO	91534	COMPACTADOR DE SOLOS DE PERCUSSÃO (SOQUETE) COM MOTOR A GASOLINA 4 TEMPOS, POTÊNCIA 4 CV - CHI DIURNO. AF_08/2015	CHI	0,0666	25,58	1,70
TOTAL SEM BDI - 101618						204,19

CLASSE/TIPO	CÓDIGO	DESCRIÇÃO	UNID	COEFICIENTE	PREÇO UNIT	TOTAL (R\$)
FUES	97733	PEÇA RETANGULAR PRÉ-MOLDADA, VOLUME DE CONCRETO DE ATÉ 10 LITROS, TAXA DE AÇO APROXIMADA DE 30KG/M³. AF_01/2018	M3		3.358,80	
INSUMO	1358	CHAPA/PAINEL DE MADEIRA COMPENSADA RESINADA (MADEIRITE RESINADA ROSA) PARA FORMA DE CONCRETO, DE 2200 x 1100 MM, E = 17 MM	M2	2,979	62,63	186,57
INSUMO	2692	DESMOLDANTE PROTETOR PARA FORMAS DE MADEIRA, DE BASE OLEOSA EMULSIONADA EM AGUA	L	0,12	11,23	1,34
INSUMO	20247	PREGO DE AÇO POLIDO COM CABECA 15 X 15 (1 1/4 X 13)	KG	0,6445	22,53	14,52
COMPOSICAO	88239	AJUDANTE DE CARPinteIRO COM ENCARGOS COMPLEMENTARES	H	1,8137	19,52	35,40
COMPOSICAO	88261	CARPinteIRO DE ESQUADRIA COM ENCARGOS COMPLEMENTARES	H	9,0685	23,08	209,30
COMPOSICAO	88309	PEDREIRO COM ENCARGOS COMPLEMENTARES	H	32,193	24,24	780,35
COMPOSICAO	88316	SERVENTE COM ENCARGOS COMPLEMENTARES	H	32,193	19,02	612,31
COMPOSICAO	90586	VIBRADOR DE IMERSÃO, DIÂMETRO DE PONTEIRA 45MM, MOTOR ELÉTRICO TRIFÁSICO POTÊNCIA DE 2 CV - CHP DIURNO. AF_06/2015	CHP	6,632	1,50	9,94
COMPOSICAO	90587	VIBRADOR DE IMERSÃO, DIÂMETRO DE PONTEIRA 45MM, MOTOR ELÉTRICO TRIFÁSICO POTÊNCIA DE 2 CV - CHI DIURNO. AF_06/2015	CHI	18,2462	0,59	10,76
COMPOSICAO	91692	SERRA CIRCULAR DE BANCADA COM MOTOR ELÉTRICO POTÊNCIA DE 5HP, COM COIFA PARA DISCO 10" - CHP DIURNO. AF_08/2015	CHP	0,7736	26,28	20,33
COMPOSICAO	91693	SERRA CIRCULAR DE BANCADA COM MOTOR ELÉTRICO POTÊNCIA DE 5HP, COM COIFA PARA DISCO 10" - CHI DIURNO. AF_08/2015	CHI	1,0401	24,79	25,78
COMPOSICAO	92767	ARMAÇÃO DE LAJE DE ESTRUTURA CONVENCIONAL DE CONCRETO ARMADO UTILIZANDO AÇO CA-60 DE 4,2 MM - MONTAGEM. AF_06/2022	KG	42,6463	15,91	678,50
COMPOSICAO	94971	CONCRETO FCK = 25MPa, TRAÇO 1:2,3:2,7 (EM MASSA SECA DE CIMENTO/ AREIA MÉDIA/ BRITA 1) - PREPARO MECÂNICO COM BETONEIRA 600 L. AF_05/2021	M3	1,20	644,75	773,70
TOTAL SEM BDI - 97733						3.358,80

CLASSE/TIPO	CÓDIGO	DESCRIÇÃO	UNID	COEFICIENTE	PREÇO UNIT	TOTAL (R\$)
MOVT	101619	PREPARO DE FUNDO DE VALA COM LARGURA MENOR QUE 1,5 M, COM CAMADA DE BRITA, LANÇAMENTO MANUAL. AF_08/2020	M3		442,56	
INSUMO	4720	PEDRA BRITADA N. 0, OU PEDRISCO (4,8 A 9,5 MM) POSTO PEDREIRA/FORNECEDOR, SEM FRETE	M3	1,10	279,08	306,98
COMPOSICAO	88309	PEDREIRO COM ENCARGOS COMPLEMENTARES	H	2,4938	24,24	60,44
COMPOSICAO	88316	SERVENTE COM ENCARGOS COMPLEMENTARES	H	3,7407	19,02	71,14
COMPOSICAO	91533	COMPACTADOR DE SOLOS DE PERCUSSÃO (SOQUETE) COM MOTOR A GASOLINA 4 TEMPOS, POTÊNCIA 4 CV - CHP DIURNO. AF_08/2015	CHP	0,0718	32,04	2,30
COMPOSICAO	91534	COMPACTADOR DE SOLOS DE PERCUSSÃO (SOQUETE) COM MOTOR A GASOLINA 4 TEMPOS, POTÊNCIA 4 CV - CHI DIURNO. AF_08/2015	CHI	0,0666	25,58	1,70
TOTAL SEM BDI - 101619						442,56

CLASSE/TIPO	CÓDIGO	DESCRIÇÃO	UNID	COEFICIENTE	PREÇO UNIT	TOTAL (R\$)
CHOR	93401	GUINDAUTO HIDRÁULICO, CAPACIDADE MÁXIMA DE CARGA 3300 KG, MOMENTO MÁXIMO DE CARGA 5,8 TM, ALCANCE MÁXIMO HORIZONTAL 7,60 M, INCLUSIVE CAMINHÃO TOCO PBT 16.000 KG, POTÊNCIA DE 189 CV - MATERIAIS NA OPERAÇÃO. AF_03/2016	H		160,16	
INSUMO	4221	OLEO DIESEL COMBUSTIVEL COMUM METROPOLITANO S-10 OU S-500	L	26,43	6,06	160,16
TOTAL SEM BDI - 93401						160,16

CLASSE/TIPO	CÓDIGO	DESCRIÇÃO	UNID	COEFICIENTE	PREÇO UNIT	TOTAL (R\$)
FUES	94963	CONCRETO FCK = 15MPA, TRAÇO 1:3,4:3,5 (EM MASSA SECA DE CIMENTO/ AREIA MÉDIA/ BRITA 1) - PREPARO MECÂNICO COM BETONEIRA 400 L. AF_05/2021	M3		563,86	
INSUMO	370	AREIA MEDIA - POSTO JAZIDA/FORNECEDOR (RETIRADO NA JAZIDA, SEM TRANSPORTE)	M3	0,8046	85,00	68,39
INSUMO	1379	CIMENTO PORTLAND COMPOSTO CP II-32	KG	273,063	1,00	273,06
INSUMO	4721	PEDRA BRITADA N. 1 (9,5 a 19 MM) POSTO PEDREIRA/FORNECEDOR, SEM FRETE	M3	0,5792	241,73	140,01
COMPOSICAO	88316	SERVENTE COM ENCARGOS COMPLEMENTARES	H	2,3275	19,02	44,26
COMPOSICAO	88377	OPERADOR DE BETONEIRA ESTACIONÁRIA/MISTURADOR COM ENCARGOS COMPLEMENTARES	H	1,4695	24,60	36,14
COMPOSICAO	88830	BETONEIRA CAPACIDADE NOMINAL DE 400 L, CAPACIDADE DE MISTURA 280 L, MOTOR ELÉTRICO TRIFÁSICO POTÊNCIA DE 2 CV, SEM CARREGADOR - CHP DIURNO. AF_05/2023	CHP	0,7563	2,22	1,67
COMPOSICAO	88831	BETONEIRA CAPACIDADE NOMINAL DE 400 L, CAPACIDADE DE MISTURA 280 L, MOTOR ELÉTRICO TRIFÁSICO POTÊNCIA DE 2 CV, SEM CARREGADOR - CHI DIURNO. AF_05/2023	CHI	0,7131	0,47	0,33
TOTAL SEM BDI - 94963						563,86

CLASSE/TIPO	CÓDIGO	DESCRIÇÃO	UNID	COEFICIENTE	PREÇO UNIT	TOTAL (R\$)
FUES	103670	LANÇAMENTO COM USO DE BALDES, ADENSAMENTO E ACABAMENTO DE CONCRETO EM ESTRUTURAS. AF_02/2022	M3		261,02	
COMPOSICAO	88262	CARPINTEIRO DE FORMAS COM ENCARGOS COMPLEMENTARES	H	2,459	23,88	58,72
COMPOSICAO	88309	PEDREIRO COM ENCARGOS COMPLEMENTARES	H	2,459	24,24	59,60
COMPOSICAO	88316	SERVENTE COM ENCARGOS COMPLEMENTARES	H	7,377	19,02	140,31
COMPOSICAO	90586	VIBRADOR DE IMERSÃO, DIÂMETRO DE PONTEIRA 45MM, MOTOR ELÉTRICO TRIFÁSICO POTÊNCIA DE 2 CV - CHP DIURNO. AF_06/2015	CHP	1,042	1,50	1,56
COMPOSICAO	90587	VIBRADOR DE IMERSÃO, DIÂMETRO DE PONTEIRA 45MM, MOTOR ELÉTRICO TRIFÁSICO POTÊNCIA DE 2 CV - CHI DIURNO. AF_06/2015	CHI	1,417	0,59	0,83
TOTAL SEM BDI - 103670						261,02

CLASSE/TIPO	CÓDIGO	DESCRIÇÃO	UNID	COEFICIENTE	PREÇO UNIT	TOTAL (R\$)
CHOR	91533	COMPACTADOR DE SOLOS DE PERCUSSÃO (SOQUETE) COM MOTOR A GASOLINA 4 TEMPOS, POTÊNCIA 4 CV - CHP DIURNO. AF_08/2015	CHP		32,04	
COMPOSICAO	88297	OPERADOR DE MÁQUINAS E EQUIPAMENTOS COM ENCARGOS COMPLEMENTARES	H	1,00	24,67	24,67

COMPOSICAO	91529	COMPACTADOR DE SOLOS DE PERCUSSÃO (SOQUETE) COM MOTOR A GASOLINA 4 TEMPOS, POTÊNCIA 4 CV - DEPRECIAÇÃO. AF_08/2015	H	1,00	0,72	0,72
COMPOSICAO	91530	COMPACTADOR DE SOLOS DE PERCUSSÃO (SOQUETE) COM MOTOR A GASOLINA 4 TEMPOS, POTÊNCIA 4 CV - JUROS. AF_08/2015	H	1,00	0,19	0,19
COMPOSICAO	91531	COMPACTADOR DE SOLOS DE PERCUSSÃO (SOQUETE) COM MOTOR A GASOLINA 4 TEMPOS, POTÊNCIA 4 CV - MANUTENÇÃO. AF_08/2015	H	1,00	0,90	0,90
COMPOSICAO	91532	COMPACTADOR DE SOLOS DE PERCUSSÃO (SOQUETE) COM MOTOR A GASOLINA 4 TEMPOS, POTÊNCIA 4 CV - MATERIAIS NA OPERAÇÃO. AF_08/2015	H	1,00	5,56	5,56
TOTAL SEM BDI - 91533						32,04

CLASSE/TIPO	CÓDIGO	DESCRIÇÃO	UNID	COEFICIENTE	PREÇO UNIT	TOTAL (R\$)
SEDI	87301	ARGAMASSA TRAÇO 1:4 (EM VOLUME DE CIMENTO E AREIA MÉDIA ÚMIDA) PARA CONTRAPISO, PREPARO MECÂNICO COM BETONEIRA 400 L. AF_08/2019	M3		699,00	
INSUMO	370	AREIA MEDIA - POSTO JAZIDA/FORNECEDOR (RETIRADO NA JAZIDA, SEM TRANSPORTE)	M3	1,36	85,00	115,60
INSUMO	1379	CIMENTO PORTLAND COMPOSTO CP II-32	KG	459,85	1,00	459,85
COMPOSICAO	88377	OPERADOR DE BETONEIRA ESTACIONÁRIA/MISTURADOR COM ENCARGOS COMPLEMENTARES	H	4,85	24,60	119,31
COMPOSICAO	88830	BETONEIRA CAPACIDADE NOMINAL DE 400 L, CAPACIDADE DE MISTURA 280 L, MOTOR ELÉTRICO TRIFÁSICO POTÊNCIA DE 2 CV, SEM CARREGADOR - CHP DIURNO. AF_05/2023	CHP	1,13	2,22	2,50
COMPOSICAO	88831	BETONEIRA CAPACIDADE NOMINAL DE 400 L, CAPACIDADE DE MISTURA 280 L, MOTOR ELÉTRICO TRIFÁSICO POTÊNCIA DE 2 CV, SEM CARREGADOR - CHI DIURNO. AF_05/2023	CHI	3,72	0,47	1,74
TOTAL SEM BDI - 87301						699,00

CLASSE/TIPO	CÓDIGO	DESCRIÇÃO	UNID	COEFICIENTE	PREÇO UNIT	TOTAL (R\$)
SEDI	88251	AUXILIAR DE SERRALHEIRO COM ENCARGOS COMPLEMENTARES	H		19,66	
INSUMO	252	AJUDANTE DE SERRALHEIRO (HORISTA)	H	1,00	13,37	13,37
INSUMO	37370	ALIMENTACAO - HORISTA (COLETADO CAIXA - ENCARGOS COMPLEMENTARES)	H	1,00	2,26	2,26
INSUMO	37371	TRANSPORTE - HORISTA (COLETADO CAIXA - ENCARGOS COMPLEMENTARES)	H	1,00	0,65	0,65
INSUMO	37372	EXAMES - HORISTA (COLETADO CAIXA - ENCARGOS COMPLEMENTARES)	H	1,00	1,14	1,14
INSUMO	37373	SEGURO - HORISTA (COLETADO CAIXA - ENCARGOS COMPLEMENTARES)	H	1,00	0,07	0,07
INSUMO	43465	FERRAMENTAS - FAMILIA PEDREIRO - HORISTA (ENCARGOS COMPLEMENTARES - COLETADO CAIXA)	H	1,00	0,84	0,84
INSUMO	43489	EPI - FAMILIA PEDREIRO - HORISTA (ENCARGOS COMPLEMENTARES - COLETADO CAIXA)	H	1,00	1,17	1,17
COMPOSICAO	95320	CURSO DE CAPACITAÇÃO PARA AUXILIAR DE SERRALHEIRO (ENCARGOS COMPLEMENTARES) - HORISTA	H	1,00	0,16	0,16
TOTAL SEM BDI - 88251						19,66

CLASSE/TIPO	CÓDIGO	DESCRIÇÃO	UNID	COEFICIENTE	PREÇO UNIT	TOTAL (R\$)
SEDI	88317	SOLDADOR COM ENCARGOS COMPLEMENTARES	H		24,90	
INSUMO	6160	SOLDADOR (HORISTA)	H	1,00	17,72	17,72
INSUMO	37370	ALIMENTACAO - HORISTA (COLETADO CAIXA - ENCARGOS COMPLEMENTARES)	H	1,00	2,26	2,26
INSUMO	37371	TRANSPORTE - HORISTA (COLETADO CAIXA - ENCARGOS COMPLEMENTARES)	H	1,00	0,65	0,65
INSUMO	37372	EXAMES - HORISTA (COLETADO CAIXA - ENCARGOS COMPLEMENTARES)	H	1,00	1,14	1,14
INSUMO	37373	SEGURO - HORISTA (COLETADO CAIXA - ENCARGOS COMPLEMENTARES)	H	1,00	0,07	0,07
INSUMO	43468	FERRAMENTAS - FAMILIA SOLDADOR - HORISTA (ENCARGOS COMPLEMENTARES - COLETADO CAIXA)	H	1,00	1,17	1,17
INSUMO	43492	EPI - FAMILIA SOLDADOR - HORISTA (ENCARGOS COMPLEMENTARES - COLETADO CAIXA)	H	1,00	1,68	1,68
COMPOSICAO	95379	CURSO DE CAPACITAÇÃO PARA SOLDADOR (ENCARGOS COMPLEMENTARES) - HORISTA	H	1,00	0,21	0,21
TOTAL SEM BDI - 88317						24,90

CLASSE/TIPO	CÓDIGO	DESCRIÇÃO	UNID	COEFICIENTE	PREÇO UNIT	TOTAL (R\$)
SEDI	87280	ARGAMASSA TRAÇO 1:7 (EM VOLUME DE CIMENTO E AREIA MÉDIA ÚMIDA) COM ADIÇÃO DE PLASTIFICANTE PARA EMBOÇO/MASSA ÚNICA/ASSENTAMENTO DE ALVENARIA DE VEDAÇÃO, PREPARO MECÂNICO COM BETONEIRA 400 L. AF_08/2019	M3		481,29	
INSUMO	370	AREIA MÉDIA - POSTO JAZIDA/FORNECEDOR (RETIRADO NA JAZIDA, SEM TRANSPORTE)	M3	1,29	85,00	109,65
INSUMO	1379	CIMENTO PORTLAND COMPOSTO CP II-32	KG	248,15	1,00	248,15
INSUMO	43617	ADITIVO PLASTIFICANTE E ESTABILIZADOR PARA ARGAMASSAS DE ASSENTAMENTO E REBOCO, LIQUIDO E ISENTO DE CLORETOS	L	0,055	12,95	0,71
COMPOSICAO	88377	OPERADOR DE BETONEIRA ESTACIONÁRIA/MISTURADOR COM ENCARGOS COMPLEMENTARES	H	4,82	24,60	118,57
COMPOSICAO	88830	BETONEIRA CAPACIDADE NOMINAL DE 400 L, CAPACIDADE DE MISTURA 280 L, MOTOR ELÉTRICO TRIFÁSICO POTÊNCIA DE 2 CV, SEM CARREGADOR - CHP DIURNO. AF_05/2023	CHP	1,12	2,22	2,48
COMPOSICAO	88831	BETONEIRA CAPACIDADE NOMINAL DE 400 L, CAPACIDADE DE MISTURA 280 L, MOTOR ELÉTRICO TRIFÁSICO POTÊNCIA DE 2 CV, SEM CARREGADOR - CHI DIURNO. AF_05/2023	CHI	3,70	0,47	1,73
TOTAL SEM BDI - 87280						481,29

CLASSE/TIPO	CÓDIGO	DESCRIÇÃO	UNID	COEFICIENTE	PREÇO UNIT	TOTAL (R\$)
SEDI	88311	PINTOR DE LETREIROS COM ENCARGOS COMPLEMENTARES	H		24,93	
INSUMO	12874	PINTOR DE LETREIROS (HORISTA)	H	1,00	17,19	17,19
INSUMO	37370	ALIMENTACAO - HORISTA (COLETADO CAIXA - ENCARGOS COMPLEMENTARES)	H	1,00	2,26	2,26
INSUMO	37371	TRANSPORTE - HORISTA (COLETADO CAIXA - ENCARGOS COMPLEMENTARES)	H	1,00	0,65	0,65
INSUMO	37372	EXAMES - HORISTA (COLETADO CAIXA - ENCARGOS COMPLEMENTARES)	H	1,00	1,14	1,14
INSUMO	37373	SEGURO - HORISTA (COLETADO CAIXA - ENCARGOS COMPLEMENTARES)	H	1,00	0,07	0,07
INSUMO	43466	FERRAMENTAS - FAMILIA PINTOR - HORISTA (ENCARGOS COMPLEMENTARES - COLETADO CAIXA)	H	1,00	1,68	1,68
INSUMO	43490	EPI - FAMILIA PINTOR - HORISTA (ENCARGOS COMPLEMENTARES - COLETADO CAIXA)	H	1,00	1,68	1,68
COMPOSICAO	95373	CURSO DE CAPACITAÇÃO PARA PINTOR DE LETREIROS (ENCARGOS COMPLEMENTARES) - HORISTA	H	1,00	0,26	0,26
TOTAL SEM BDI - 88311						24,93

CLASSE/TIPO	CÓDIGO	DESCRIÇÃO	UNID	COEFICIENTE	PREÇO UNIT	TOTAL (R\$)
SEDI	88239	AJUDANTE DE CARPINTEIRO COM ENCARGOS COMPLEMENTARES	H		19,52	
INSUMO	6117	CARPINTEIRO AUXILIAR (HORISTA)	H	1,00	13,37	13,37
INSUMO	37370	ALIMENTACAO - HORISTA (COLETADO CAIXA - ENCARGOS COMPLEMENTARES)	H	1,00	2,26	2,26
INSUMO	37371	TRANSPORTE - HORISTA (COLETADO CAIXA - ENCARGOS COMPLEMENTARES)	H	1,00	0,65	0,65
INSUMO	37372	EXAMES - HORISTA (COLETADO CAIXA - ENCARGOS COMPLEMENTARES)	H	1,00	1,14	1,14
INSUMO	37373	SEGURO - HORISTA (COLETADO CAIXA - ENCARGOS COMPLEMENTARES)	H	1,00	0,07	0,07
INSUMO	43459	FERRAMENTAS - FAMILIA CARPINTEIRO DE FORMAS - HORISTA (ENCARGOS COMPLEMENTARES - COLETADO CAIXA)	H	1,00	0,49	0,49
INSUMO	43483	EPI - FAMILIA CARPINTEIRO DE FORMAS - HORISTA (ENCARGOS COMPLEMENTARES - COLETADO CAIXA)	H	1,00	1,34	1,34
COMPOSICAO	95309	CURSO DE CAPACITAÇÃO PARA AJUDANTE DE CARPINTEIRO (ENCARGOS COMPLEMENTARES) - HORISTA	H	1,00	0,20	0,20
TOTAL SEM BDI - 88239						19,52

CLASSE/TIPO	CÓDIGO	DESCRIÇÃO	UNID	COEFICIENTE	PREÇO UNIT	TOTAL (R\$)
SEDI	100307	MONTADOR DE ELETROELETRÔNICOS COM ENCARGOS COMPLEMENTARES	H		21,59	
INSUMO	34761	MONTADOR DE ELETROELETRONICOS (HORISTA)	H	1,00	14,99	14,99
INSUMO	37370	ALIMENTACAO - HORISTA (COLETADO CAIXA - ENCARGOS COMPLEMENTARES)	H	1,00	2,26	2,26

INSUMO	37371	TRANSPORTE - HORISTA (COLETADO CAIXA - ENCARGOS COMPLEMENTARES)	H	1,00	0,65	0,65
INSUMO	37372	EXAMES - HORISTA (COLETADO CAIXA - ENCARGOS COMPLEMENTARES)	H	1,00	1,14	1,14
INSUMO	37373	SEGURO - HORISTA (COLETADO CAIXA - ENCARGOS COMPLEMENTARES)	H	1,00	0,07	0,07
INSUMO	43460	FERRAMENTAS - FAMILIA ELETRICISTA - HORISTA (ENCARGOS COMPLEMENTARES - COLETADO CAIXA)	H	1,00	0,86	0,86
INSUMO	43484	EPI - FAMILIA ELETRICISTA - HORISTA (ENCARGOS COMPLEMENTARES - COLETADO CAIXA)	H	1,00	1,14	1,14
COMPOSICAO	100295	CURSO DE CAPACITAÇÃO PARA MONTADOR DE ELETROELETRONICOS (ENCARGOS COMPLEMENTARES) - HORISTA	H	1,00	0,48	0,48
TOTAL SEM BDI - 100307						21,59

MUNICÍPIO DE LAGOA DE SÃO FRANCISCO - PI
REFORMA E AMPLIAÇÃO DO ESTÁDIO DE FUTEBOL DO MUNICÍPIO DE LAGOA DE SÃO FRANCISCO - PI
PLANILHA DE COMPOSIÇÕES ANALÍTICAS AUXILIARES - NÍVEL 2

DATA BASE: SINAPI PI-11/2023, SEINFRA 28, ORSE-11/2023, SEM DESONERAÇÃO				LEIS SOCIAIS (%): 113,05		BDI (%): 22,41
CLASSE/TIPO	CÓDIGO	DESCRIÇÃO	UNID	COEFICIENTE	PREÇO UNIT	TOTAL (R\$)
SEDI	95330	CURSO DE CAPACITAÇÃO PARA CARPINTEIRO DE FÔRMAS (ENCARGOS COMPLEMENTARES) - HORISTA	H		0,21	
INSUMO	1213	CARPINTEIRO DE FORMAS (HORISTA)	H	0,01211	17,72	0,21
TOTAL SEM BDI - 95330						0,21
CLASSE/TIPO	CÓDIGO	DESCRIÇÃO	UNID	COEFICIENTE	PREÇO UNIT	TOTAL (R\$)
SEDI	95378	CURSO DE CAPACITAÇÃO PARA SERVENTE (ENCARGOS COMPLEMENTARES) - HORISTA	H		0,28	
INSUMO	6111	SERVENTE DE OBRAS (HORISTA)	H	0,02225	12,78	0,28
TOTAL SEM BDI - 95378						0,28
CLASSE/TIPO	CÓDIGO	DESCRIÇÃO	UNID	COEFICIENTE	PREÇO UNIT	TOTAL (R\$)
SEDI	88310	PINTOR COM ENCARGOS COMPLEMENTARES	H		25,47	
INSUMO	4783	PINTOR (HORISTA)	H	1,00	17,72	17,72
INSUMO	37370	ALIMENTACAO - HORISTA (COLETADO CAIXA - ENCARGOS COMPLEMENTARES)	H	1,00	2,26	2,26
INSUMO	37371	TRANSPORTE - HORISTA (COLETADO CAIXA - ENCARGOS COMPLEMENTARES)	H	1,00	0,65	0,65
INSUMO	37372	EXAMES - HORISTA (COLETADO CAIXA - ENCARGOS COMPLEMENTARES)	H	1,00	1,14	1,14
INSUMO	37373	SEGURO - HORISTA (COLETADO CAIXA - ENCARGOS COMPLEMENTARES)	H	1,00	0,07	0,07
INSUMO	43466	FERRAMENTAS - FAMILIA PINTOR - HORISTA (ENCARGOS COMPLEMENTARES - COLETADO CAIXA)	H	1,00	1,68	1,68
INSUMO	43490	EPI - FAMILIA PINTOR - HORISTA (ENCARGOS COMPLEMENTARES - COLETADO CAIXA)	H	1,00	1,68	1,68
COMPOSICAO	95372	CURSO DE CAPACITAÇÃO PARA PINTOR (ENCARGOS COMPLEMENTARES) - HORISTA	H	1,00	0,27	0,27
TOTAL SEM BDI - 88310						25,47
CLASSE/TIPO	CÓDIGO	DESCRIÇÃO	UNID	COEFICIENTE	PREÇO UNIT	TOTAL (R\$)
SEDI	95377	CURSO DE CAPACITAÇÃO PARA SERRALHEIRO (ENCARGOS COMPLEMENTARES) - HORISTA	H		0,21	
INSUMO	6110	SERRALHEIRO (HORISTA)	H	0,01211	17,72	0,21
TOTAL SEM BDI - 95377						0,21
CLASSE/TIPO	CÓDIGO	DESCRIÇÃO	UNID	COEFICIENTE	PREÇO UNIT	TOTAL (R\$)
SEDI	95371	CURSO DE CAPACITAÇÃO PARA PEDREIRO (ENCARGOS COMPLEMENTARES) - HORISTA	H		0,39	
INSUMO	4750	PEDREIRO (HORISTA)	H	0,02225	17,72	0,39
TOTAL SEM BDI - 95371						0,39
CLASSE/TIPO	CÓDIGO	DESCRIÇÃO	UNID	COEFICIENTE	PREÇO UNIT	TOTAL (R\$)
SEDI	88377	OPERADOR DE BETONEIRA ESTACIONÁRIA/MISTURADOR COM ENCARGOS COMPLEMENTARES	H		24,60	
INSUMO	37370	ALIMENTACAO - HORISTA (COLETADO CAIXA - ENCARGOS COMPLEMENTARES)	H	1,00	2,26	2,26
INSUMO	37371	TRANSPORTE - HORISTA (COLETADO CAIXA - ENCARGOS COMPLEMENTARES)	H	1,00	0,65	0,65
INSUMO	37372	EXAMES - HORISTA (COLETADO CAIXA - ENCARGOS COMPLEMENTARES)	H	1,00	1,14	1,14
INSUMO	37373	SEGURO - HORISTA (COLETADO CAIXA - ENCARGOS COMPLEMENTARES)	H	1,00	0,07	0,07
INSUMO	37666	OPERADOR DE BETONEIRA ESTACIONARIA / MISTURADOR (HORISTA)	H	1,00	19,49	19,49
INSUMO	43464	FERRAMENTAS - FAMILIA OPERADOR ESCAVADEIRA - HORISTA (ENCARGOS COMPLEMENTARES - COLETADO CAIXA)	H	1,00	0,01	0,01
INSUMO	43488	EPI - FAMILIA OPERADOR ESCAVADEIRA - HORISTA (ENCARGOS COMPLEMENTARES - COLETADO CAIXA)	H	1,00	0,82	0,82
COMPOSICAO	95389	CURSO DE CAPACITAÇÃO PARA OPERADOR DE BETONEIRA ESTACIONÁRIA/MISTURADOR (ENCARGOS COMPLEMENTARES) - HORISTA	H	1,00	0,16	0,16
TOTAL SEM BDI - 88377						24,60
CLASSE/TIPO	CÓDIGO	DESCRIÇÃO	UNID	COEFICIENTE	PREÇO UNIT	TOTAL (R\$)

CHOR	88830	BETONEIRA CAPACIDADE NOMINAL DE 400 L, CAPACIDADE DE MISTURA 280 L, MOTOR ELÉTRICO TRIFÁSICO POTÊNCIA DE 2 CV, SEM CARREGADOR - CHP DIURNO. AF_05/2023	CHP		2,22	
COMPOSICAO	88826	BETONEIRA CAPACIDADE NOMINAL DE 400 L, CAPACIDADE DE MISTURA 280 L, MOTOR ELÉTRICO TRIFÁSICO POTÊNCIA DE 2 CV, SEM CARREGADOR - DEPRECIÇÃO. AF_05/2023	H	1,00	0,38	0,38
COMPOSICAO	88827	BETONEIRA CAPACIDADE NOMINAL DE 400 L, CAPACIDADE DE MISTURA 280 L, MOTOR ELÉTRICO TRIFÁSICO POTÊNCIA DE 2 CV, SEM CARREGADOR - JUROS. AF_05/2023	H	1,00	0,09	0,09
COMPOSICAO	88828	BETONEIRA CAPACIDADE NOMINAL DE 400 L, CAPACIDADE DE MISTURA 280 L, MOTOR ELÉTRICO TRIFÁSICO POTÊNCIA DE 2 CV, SEM CARREGADOR - MANUTENÇÃO. AF_05/2023	H	1,00	0,44	0,44
COMPOSICAO	88829	BETONEIRA CAPACIDADE NOMINAL DE 400 L, CAPACIDADE DE MISTURA 280 L, MOTOR ELÉTRICO TRIFÁSICO POTÊNCIA DE 2 CV, SEM CARREGADOR - MATERIAIS NA OPERAÇÃO. AF_05/2023	H	1,00	1,31	1,31
TOTAL SEM BDI - 88830						2,22

CLASSE/TIPO	CÓDIGO	DESCRIÇÃO	UNID	COEFICIENTE	PREÇO UNIT	TOTAL (R\$)
CHOR	88831	BETONEIRA CAPACIDADE NOMINAL DE 400 L, CAPACIDADE DE MISTURA 280 L, MOTOR ELÉTRICO TRIFÁSICO POTÊNCIA DE 2 CV, SEM CARREGADOR - CHI DIURNO. AF_05/2023	CHI		0,47	
COMPOSICAO	88826	BETONEIRA CAPACIDADE NOMINAL DE 400 L, CAPACIDADE DE MISTURA 280 L, MOTOR ELÉTRICO TRIFÁSICO POTÊNCIA DE 2 CV, SEM CARREGADOR - DEPRECIÇÃO. AF_05/2023	H	1,00	0,38	0,38
COMPOSICAO	88827	BETONEIRA CAPACIDADE NOMINAL DE 400 L, CAPACIDADE DE MISTURA 280 L, MOTOR ELÉTRICO TRIFÁSICO POTÊNCIA DE 2 CV, SEM CARREGADOR - JUROS. AF_05/2023	H	1,00	0,09	0,09
TOTAL SEM BDI - 88831						0,47

CLASSE/TIPO	CÓDIGO	DESCRIÇÃO	UNID	COEFICIENTE	PREÇO UNIT	TOTAL (R\$)
SEDI	95335	CURSO DE CAPACITAÇÃO PARA ENCANADOR OU BOMBEIRO HIDRÁULICO (ENCARGOS COMPLEMENTARES) - HORISTA	H		0,33	
INSUMO	2696	ENCANADOR OU BOMBEIRO HIDRAULICO (HORISTA)	H	0,01887	17,72	0,33
TOTAL SEM BDI - 95335						0,33

CLASSE/TIPO	CÓDIGO	DESCRIÇÃO	UNID	COEFICIENTE	PREÇO UNIT	TOTAL (R\$)
SEDI	95324	CURSO DE CAPACITAÇÃO PARA AZULEJISTA OU LADRILHISTA (ENCARGOS COMPLEMENTARES) - HORISTA	H		0,27	
INSUMO	4760	AZULEJISTA OU LADRILHEIRO (HORISTA)	H	0,01549	17,72	0,27
TOTAL SEM BDI - 95324						0,27

CLASSE/TIPO	CÓDIGO	DESCRIÇÃO	UNID	COEFICIENTE	PREÇO UNIT	TOTAL (R\$)
SEDI	88298	OPERADOR DE MARTELETE OU MARTELETEIRO COM ENCARGOS COMPLEMENTARES	H		21,72	
INSUMO	4257	OPERADOR DE MARTELETE OU MARTELETEIRO (HORISTA)	H	1,00	16,63	16,63
INSUMO	37370	ALIMENTACAO - HORISTA (COLETADO CAIXA - ENCARGOS COMPLEMENTARES)	H	1,00	2,26	2,26
INSUMO	37371	TRANSPORTE - HORISTA (COLETADO CAIXA - ENCARGOS COMPLEMENTARES)	H	1,00	0,65	0,65
INSUMO	37372	EXAMES - HORISTA (COLETADO CAIXA - ENCARGOS COMPLEMENTARES)	H	1,00	1,14	1,14
INSUMO	37373	SEGURO - HORISTA (COLETADO CAIXA - ENCARGOS COMPLEMENTARES)	H	1,00	0,07	0,07
INSUMO	43464	FERRAMENTAS - FAMILIA OPERADOR ESCAVADEIRA - HORISTA (ENCARGOS COMPLEMENTARES - COLETADO CAIXA)	H	1,00	0,01	0,01
INSUMO	43488	EPI - FAMILIA OPERADOR ESCAVADEIRA - HORISTA (ENCARGOS COMPLEMENTARES - COLETADO CAIXA)	H	1,00	0,82	0,82
COMPOSICAO	95361	CURSO DE CAPACITAÇÃO PARA OPERADOR DE MARTELETE OU MARTELETEIRO (ENCARGOS COMPLEMENTARES) - HORISTA	H	1,00	0,14	0,14
TOTAL SEM BDI - 88298						21,72

CLASSE/TIPO	CÓDIGO	DESCRIÇÃO	UNID	COEFICIENTE	PREÇO UNIT	TOTAL (R\$)
CHOR	102270	MARTELO DEMOLIDOR ELÉTRICO, COM POTÊNCIA DE 2.000 W, 1.000 IMPACTOS POR MINUTO, PESO DE 30 KG - DEPRECIAÇÃO. AF_01/2021	H		0,65	
INSUMO	40703	MARTELO DEMOLIDOR ELETRICO, COM POTENCIA DE 2.000 W, FREQUENCIA DE 1.000 IMPACTOS POR MINUTO, FORÇA DE IMPACTO ENTRE 60 E 65 J, PESO DE 30 KG	UN	0,000064	10.172,35	0,65
TOTAL SEM BDI - 102270						0,65

CLASSE/TIPO	CÓDIGO	DESCRIÇÃO	UNID	COEFICIENTE	PREÇO UNIT	TOTAL (R\$)
CHOR	102271	MARTELO DEMOLIDOR ELÉTRICO, COM POTÊNCIA DE 2.000 W, 1.000 IMPACTOS POR MINUTO, PESO DE 30 KG - JUROS. AF_01/2021	H		0,15	
INSUMO	40703	MARTELO DEMOLIDOR ELETRICO, COM POTENCIA DE 2.000 W, FREQUENCIA DE 1.000 IMPACTOS POR MINUTO, FORÇA DE IMPACTO ENTRE 60 E 65 J, PESO DE 30 KG	UN	0,0000148	10.172,35	0,15
TOTAL SEM BDI - 102271						0,15

CLASSE/TIPO	CÓDIGO	DESCRIÇÃO	UNID	COEFICIENTE	PREÇO UNIT	TOTAL (R\$)
CHOR	102272	MARTELO DEMOLIDOR ELÉTRICO, COM POTÊNCIA DE 2.000 W, 1.000 IMPACTOS POR MINUTO, PESO DE 30 KG - MANUTENÇÃO. AF_01/2021	H		0,81	
INSUMO	40703	MARTELO DEMOLIDOR ELETRICO, COM POTENCIA DE 2.000 W, FREQUENCIA DE 1.000 IMPACTOS POR MINUTO, FORÇA DE IMPACTO ENTRE 60 E 65 J, PESO DE 30 KG	UN	0,00008	10.172,35	0,81
TOTAL SEM BDI - 102272						0,81

CLASSE/TIPO	CÓDIGO	DESCRIÇÃO	UNID	COEFICIENTE	PREÇO UNIT	TOTAL (R\$)
CHOR	102273	MARTELO DEMOLIDOR ELÉTRICO, COM POTÊNCIA DE 2.000 W, 1.000 IMPACTOS POR MINUTO, PESO DE 30 KG - MATERIAIS NA OPERAÇÃO. AF_01/2021	H		1,78	
INSUMO	2705	ENERGIA ELETRICA ATE 2000 KWH INDUSTRIAL, SEM DEMANDA	KWH	1,70	1,05	1,78
TOTAL SEM BDI - 102273						1,78

CLASSE/TIPO	CÓDIGO	DESCRIÇÃO	UNID	COEFICIENTE	PREÇO UNIT	TOTAL (R\$)
SEDI	88247	AUXILIAR DE ELETRICISTA COM ENCARGOS COMPLEMENTARES	H		20,01	
INSUMO	247	AJUDANTE DE ELETRICISTA (HORISTA)	H	1,00	13,37	13,37
INSUMO	37370	ALIMENTACAO - HORISTA (COLETADO CAIXA - ENCARGOS COMPLEMENTARES)	H	1,00	2,26	2,26
INSUMO	37371	TRANSPORTE - HORISTA (COLETADO CAIXA - ENCARGOS COMPLEMENTARES)	H	1,00	0,65	0,65
INSUMO	37372	EXAMES - HORISTA (COLETADO CAIXA - ENCARGOS COMPLEMENTARES)	H	1,00	1,14	1,14
INSUMO	37373	SEGURO - HORISTA (COLETADO CAIXA - ENCARGOS COMPLEMENTARES)	H	1,00	0,07	0,07
INSUMO	43460	FERRAMENTAS - FAMILIA ELETRICISTA - HORISTA (ENCARGOS COMPLEMENTARES - COLETADO CAIXA)	H	1,00	0,86	0,86
INSUMO	43484	EPI - FAMILIA ELETRICISTA - HORISTA (ENCARGOS COMPLEMENTARES - COLETADO CAIXA)	H	1,00	1,14	1,14
COMPOSICAO	95316	CURSO DE CAPACITAÇÃO PARA AUXILIAR DE ELETRICISTA (ENCARGOS COMPLEMENTARES) - HORISTA	H	1,00	0,52	0,52
TOTAL SEM BDI - 88247						20,01

CLASSE/TIPO	CÓDIGO	DESCRIÇÃO	UNID	COEFICIENTE	PREÇO UNIT	TOTAL (R\$)
SEDI	88264	ELETRICISTA COM ENCARGOS COMPLEMENTARES	H		24,53	
INSUMO	2436	ELETRICISTA (HORISTA)	H	1,00	17,72	17,72
INSUMO	37370	ALIMENTACAO - HORISTA (COLETADO CAIXA - ENCARGOS COMPLEMENTARES)	H	1,00	2,26	2,26
INSUMO	37371	TRANSPORTE - HORISTA (COLETADO CAIXA - ENCARGOS COMPLEMENTARES)	H	1,00	0,65	0,65
INSUMO	37372	EXAMES - HORISTA (COLETADO CAIXA - ENCARGOS COMPLEMENTARES)	H	1,00	1,14	1,14
INSUMO	37373	SEGURO - HORISTA (COLETADO CAIXA - ENCARGOS COMPLEMENTARES)	H	1,00	0,07	0,07
INSUMO	43460	FERRAMENTAS - FAMILIA ELETRICISTA - HORISTA (ENCARGOS COMPLEMENTARES - COLETADO CAIXA)	H	1,00	0,86	0,86

INSUMO	43484	EPI - FAMILIA ELETRICISTA - HORISTA (ENCARGOS COMPLEMENTARES - COLETADO CAIXA)	H	1,00	1,14	1,14
COMPOSICAO	95332	CURSO DE CAPACITAÇÃO PARA ELETRICISTA (ENCARGOS COMPLEMENTARES) - HORISTA	H	1,00	0,69	0,69
TOTAL SEM BDI - 88264						24,53

CLASSE/TIPO	CÓDIGO	DESCRIÇÃO	UNID	COEFICIENTE	PREÇO UNIT	TOTAL (R\$)
SEDI	95372	CURSO DE CAPACITAÇÃO PARA PINTOR (ENCARGOS COMPLEMENTARES) - HORISTA	H		0,27	
INSUMO	4783	PINTOR (HORISTA)	H	0,01549	17,72	0,27
TOTAL SEM BDI - 95372						0,27

CLASSE/TIPO	CÓDIGO	DESCRIÇÃO	UNID	COEFICIENTE	PREÇO UNIT	TOTAL (R\$)
CHOR	53863	MARTELETE OU ROMPEDOR PNEUMÁTICO MANUAL, 28 KG, COM SILENCIADOR - MANUTENÇÃO. AF_07/2016	H		1,85	
INSUMO	41898	MARTELO DEMOLIDOR PNEUMATICO MANUAL, PESO DE 28 KG, COM SILENCIADOR	UN	0,00008	23.191,78	1,85
TOTAL SEM BDI - 53863						1,85

CLASSE/TIPO	CÓDIGO	DESCRIÇÃO	UNID	COEFICIENTE	PREÇO UNIT	TOTAL (R\$)
CHOR	95114	MARTELETE OU ROMPEDOR PNEUMÁTICO MANUAL, 28 KG, COM SILENCIADOR - DEPRECIAÇÃO. AF_07/2016	H		1,48	
INSUMO	41898	MARTELO DEMOLIDOR PNEUMATICO MANUAL, PESO DE 28 KG, COM SILENCIADOR	UN	0,000064	23.191,78	1,48
TOTAL SEM BDI - 95114						1,48

CLASSE/TIPO	CÓDIGO	DESCRIÇÃO	UNID	COEFICIENTE	PREÇO UNIT	TOTAL (R\$)
CHOR	95115	MARTELETE OU ROMPEDOR PNEUMÁTICO MANUAL, 28 KG, COM SILENCIADOR - JUROS. AF_07/2016	H		0,34	
INSUMO	41898	MARTELO DEMOLIDOR PNEUMÁTICO MANUAL, PESO DE 28 KG, COM SILENCIADOR	UN	0,0000148	23.191,78	0,34
TOTAL SEM BDI - 95115						0,34

CLASSE/TIPO	CÓDIGO	DESCRIÇÃO	UNID	COEFICIENTE	PREÇO UNIT	TOTAL (R\$)
CHOR	90960	COMPRESSOR DE AR REBOCÁVEL, VAZÃO 89 PCM, PRESSÃO EFETIVA DE TRABALHO 102 PSI, MOTOR DIESEL, POTÊNCIA 20 CV - DEPRECIAÇÃO. AF_06/2015	H		6,76	
INSUMO	13803	COMPRESSOR DE AR REBOCAVEL, VAZAO 89 PCM, PRESSAO EFETIVA DE TRABALHO *102* PSI, MOTOR DIESEL, POTENCIA *20* CV	UN	0,0000533	126.918,86	6,76
TOTAL SEM BDI - 90960						6,76

CLASSE/TIPO	CÓDIGO	DESCRIÇÃO	UNID	COEFICIENTE	PREÇO UNIT	TOTAL (R\$)
CHOR	90961	COMPRESSOR DE AR REBOCÁVEL, VAZÃO 89 PCM, PRESSÃO EFETIVA DE TRABALHO 102 PSI, MOTOR DIESEL, POTÊNCIA 20 CV - JUROS. AF_06/2015	H		1,81	
INSUMO	13803	COMPRESSOR DE AR REBOCAVEL, VAZAO 89 PCM, PRESSAO EFETIVA DE TRABALHO *102* PSI, MOTOR DIESEL, POTENCIA *20* CV	UN	0,0000143	126.918,86	1,81
TOTAL SEM BDI - 90961						1,81

CLASSE/TIPO	CÓDIGO	DESCRIÇÃO	UNID	COEFICIENTE	PREÇO UNIT	TOTAL (R\$)
CHOR	90962	COMPRESSOR DE AR REBOCÁVEL, VAZÃO 89 PCM, PRESSÃO EFETIVA DE TRABALHO 102 PSI, MOTOR DIESEL, POTÊNCIA 20 CV - MANUTENÇÃO. AF_06/2015	H		8,46	
INSUMO	13803	COMPRESSOR DE AR REBOCAVEL, VAZAO 89 PCM, PRESSAO EFETIVA DE TRABALHO *102* PSI, MOTOR DIESEL, POTENCIA *20* CV	UN	0,0000667	126.918,86	8,46
TOTAL SEM BDI - 90962						8,46

CLASSE/TIPO	CÓDIGO	DESCRIÇÃO	UNID	COEFICIENTE	PREÇO UNIT	TOTAL (R\$)
CHOR	90963	COMPRESSOR DE AR REBOCÁVEL, VAZÃO 89 PCM, PRESSÃO EFETIVA DE TRABALHO 102 PSI, MOTOR DIESEL, POTÊNCIA 20 CV - MATERIAIS NA OPERAÇÃO. AF_06/2015	H		15,15	
INSUMO	4221	OLEO DIESEL COMBUSTIVEL COMUM METROPOLITANO S-10 OU S-500	L	2,50	6,06	15,15
TOTAL SEM BDI - 90963						15,15

CLASSE/TIPO	CÓDIGO	DESCRIÇÃO	UNID	COEFICIENTE	PREÇO UNIT	TOTAL (R\$)
SEDI	95317	CURSO DE CAPACITAÇÃO PARA AUXILIAR DE ENCANADOR OU BOMBEIRO HIDRÁULICO (ENCARGOS COMPLEMENTARES) - HORISTA	H		0,25	
INSUMO	246	AUXILIAR DE ENCANADOR OU BOMBEIRO HIDRAULICO (HORISTA)	H	0,01887	13,37	0,25
TOTAL SEM BDI - 95317						0,25

CLASSE/TIPO	CÓDIGO	DESCRIÇÃO	UNID	COEFICIENTE	PREÇO UNIT	TOTAL (R\$)
SEDI	95316	CURSO DE CAPACITAÇÃO PARA AUXILIAR DE ELETRICISTA (ENCARGOS COMPLEMENTARES) - HORISTA	H		0,52	
INSUMO	247	AJUDANTE DE ELETRICISTA (HORISTA)	H	0,03916	13,37	0,52
TOTAL SEM BDI - 95316						0,52

CLASSE/TIPO	CÓDIGO	DESCRIÇÃO	UNID	COEFICIENTE	PREÇO UNIT	TOTAL (R\$)
SEDI	95332	CURSO DE CAPACITAÇÃO PARA ELETRICISTA (ENCARGOS COMPLEMENTARES) - HORISTA	H		0,69	
INSUMO	2436	ELETRICISTA (HORISTA)	H	0,03916	17,72	0,69
TOTAL SEM BDI - 95332						0,69

CLASSE/TIPO	CÓDIGO	DESCRIÇÃO	UNID	COEFICIENTE	PREÇO UNIT	TOTAL (R\$)
SEDI	88316	SERVENTE COM ENCARGOS COMPLEMENTARES	H		19,02	
INSUMO	6111	SERVENTE DE OBRAS (HORISTA)	H	1,00	12,78	12,78
INSUMO	37370	ALIMENTACAO - HORISTA (COLETADO CAIXA - ENCARGOS COMPLEMENTARES)	H	1,00	2,26	2,26
INSUMO	37371	TRANSPORTE - HORISTA (COLETADO CAIXA - ENCARGOS COMPLEMENTARES)	H	1,00	0,65	0,65
INSUMO	37372	EXAMES - HORISTA (COLETADO CAIXA - ENCARGOS COMPLEMENTARES)	H	1,00	1,14	1,14
INSUMO	37373	SEGURO - HORISTA (COLETADO CAIXA - ENCARGOS COMPLEMENTARES)	H	1,00	0,07	0,07
INSUMO	43467	FERRAMENTAS - FAMILIA SERVENTE - HORISTA (ENCARGOS COMPLEMENTARES - COLETADO CAIXA)	H	1,00	0,59	0,59
INSUMO	43491	EPI - FAMILIA SERVENTE - HORISTA (ENCARGOS COMPLEMENTARES - COLETADO CAIXA)	H	1,00	1,25	1,25
COMPOSICAO	95378	CURSO DE CAPACITAÇÃO PARA SERVENTE (ENCARGOS COMPLEMENTARES) - HORISTA	H	1,00	0,28	0,28
TOTAL SEM BDI - 88316						19,02

CLASSE/TIPO	CÓDIGO	DESCRIÇÃO	UNID	COEFICIENTE	PREÇO UNIT	TOTAL (R\$)
SEDI	88248	AUXILIAR DE ENCANADOR OU BOMBEIRO HIDRÁULICO COM ENCARGOS COMPLEMENTARES	H		19,07	
INSUMO	246	AUXILIAR DE ENCANADOR OU BOMBEIRO HIDRAULICO (HORISTA)	H	1,00	13,37	13,37
INSUMO	37370	ALIMENTACAO - HORISTA (COLETADO CAIXA - ENCARGOS COMPLEMENTARES)	H	1,00	2,26	2,26
INSUMO	37371	TRANSPORTE - HORISTA (COLETADO CAIXA - ENCARGOS COMPLEMENTARES)	H	1,00	0,65	0,65
INSUMO	37372	EXAMES - HORISTA (COLETADO CAIXA - ENCARGOS COMPLEMENTARES)	H	1,00	1,14	1,14
INSUMO	37373	SEGURO - HORISTA (COLETADO CAIXA - ENCARGOS COMPLEMENTARES)	H	1,00	0,07	0,07
INSUMO	43461	FERRAMENTAS - FAMILIA ENCANADOR - HORISTA (ENCARGOS COMPLEMENTARES - COLETADO CAIXA)	H	1,00	0,32	0,32
INSUMO	43485	EPI - FAMILIA ENCANADOR - HORISTA (ENCARGOS COMPLEMENTARES - COLETADO CAIXA)	H	1,00	1,01	1,01
COMPOSICAO	95317	CURSO DE CAPACITAÇÃO PARA AUXILIAR DE ENCANADOR OU BOMBEIRO HIDRÁULICO (ENCARGOS COMPLEMENTARES) - HORISTA	H	1,00	0,25	0,25
TOTAL SEM BDI - 88248						19,07

CLASSE/TIPO	CÓDIGO	DESCRIÇÃO	UNID	COEFICIENTE	PREÇO UNIT	TOTAL (R\$)
SEDI	88267	ENCANADOR OU BOMBEIRO HIDRÁULICO COM ENCARGOS COMPLEMENTARES	H		23,50	
INSUMO	2696	ENCANADOR OU BOMBEIRO HIDRAULICO (HORISTA)	H	1,00	17,72	17,72
INSUMO	37370	ALIMENTACAO - HORISTA (COLETADO CAIXA - ENCARGOS COMPLEMENTARES)	H	1,00	2,26	2,26
INSUMO	37371	TRANSPORTE - HORISTA (COLETADO CAIXA - ENCARGOS COMPLEMENTARES)	H	1,00	0,65	0,65
INSUMO	37372	EXAMES - HORISTA (COLETADO CAIXA - ENCARGOS COMPLEMENTARES)	H	1,00	1,14	1,14

INSUMO	37373	SEGURO - HORISTA (COLETADO CAIXA - ENCARGOS COMPLEMENTARES)	H	1,00	0,07	0,07
INSUMO	43461	FERRAMENTAS - FAMILIA ENCANADOR - HORISTA (ENCARGOS COMPLEMENTARES - COLETADO CAIXA)	H	1,00	0,32	0,32
INSUMO	43485	EPI - FAMILIA ENCANADOR - HORISTA (ENCARGOS COMPLEMENTARES - COLETADO CAIXA)	H	1,00	1,01	1,01
COMPOSICAO	95335	CURSO DE CAPACITAÇÃO PARA ENCANADOR OU BOMBEIRO HIDRÁULICO (ENCARGOS COMPLEMENTARES) - HORISTA	H	1,00	0,33	0,33
TOTAL SEM BDI - 88267						23,50

CLASSE/TIPO	CÓDIGO	DESCRIÇÃO	UNID	COEFICIENTE	PREÇO UNIT	TOTAL (R\$)
SEDI	88629	ARGAMASSA TRAÇO 1:3 (EM VOLUME DE CIMENTO E AREIA MÉDIA ÚMIDA), PREPARO MANUAL. AF_08/2019	M3		736,91	
INSUMO	370	AREIA MEDIA - POSTO JAZIDA/FORNECEDOR (RETIRADO NA JAZIDA, SEM TRANSPORTE)	M3	1,07	85,00	90,95
INSUMO	1379	CIMENTO PORTLAND COMPOSTO CP II-32	KG	482,96	1,00	482,96
COMPOSICAO	88316	SERVENTE COM ENCARGOS COMPLEMENTARES	H	8,57	19,02	163,00
TOTAL SEM BDI - 88629						736,91

CLASSE/TIPO	CÓDIGO	DESCRIÇÃO	UNID	COEFICIENTE	PREÇO UNIT	TOTAL (R\$)
	10549/ORSE	ENCARGOS COMPLEMENTARES - SERVENTE	H		3,77	
INSUMO	00158/ORSE	ALMOÇO (PARTICIPAÇÃO DO EMPREGADOR)	UN	0,1018	14,00	1,42
INSUMO	00941/ORSE	FARDAMENTO COM MANGAS CURTA	UN	0,0015	190,46	0,28
INSUMO	01651/ORSE	ÓCULOS BRANCO PROTEÇÃO	PR	0,0008	6,35	0,00
INSUMO	02378/ORSE	VALE TRANSPORTE	UN	0,0941	4,50	0,42
INSUMO	04728/ORSE	TALHADEIRA CHATA 10"	UN	0,0003	18,58	0,00
INSUMO	04729/ORSE	MARRETA 1 KG COM CABO	UN	0,0001	31,50	0,00
INSUMO	10362/ORSE	SEGURO DE VIDA E ACIDENTE EM GRUPO	UN	0,0045	12,54	0,05
INSUMO	10492/ORSE	CESTA BÁSICA	UN	0,0045	175,00	0,78
INSUMO	10517/ORSE	EXAMES ADMISSIONAIS/DEMISSIOAIS (CHECKUP)	CJ	0,0004	300,00	0,12
INSUMO	10596/ORSE	PROTETOR AURICULAR	UN	0,0045	4,90	0,02
INSUMO	10599/ORSE	PROTETOR SOLAR FPS 30 COM 120ML	UN	0,0018	13,00	0,02
INSUMO	10761/ORSE	REFEIÇÃO - CAFÉ DA MANHÃ (CAFÉ COM LEITE E DOIS PÃES COM MANTEIGA)	UN	0,1018	5,00	0,50
INSUMO	10788/ORSE	PÁ QUADRADA	UN	0,0002	36,90	0,00
INSUMO	2711	CARRINHO DE MAO DE ACO CAPACIDADE 50 A 60 L, PNEU COM CAMARA	UN	0,0002	350,10	0,07
INSUMO	12892	LUVA RASPA DE COURO, CANO CURTO (PUNHO *7* CM)	PAR	0,0023	14,67	0,03
INSUMO	12893	BOTA DE SEGURANCA COM BIQUEIRA DE ACO E COLARINHO ACOLCHOADO	PAR	0,0008	78,24	0,06
INSUMO	12894	CAPA PARA CHUVA EM PVC COM FORRO DE POLIESTER, COM CAPUZ (AMARELA OU AZUL)	UN	0,0002	21,19	0,00
INSUMO	12895	CAPACETE DE SEGURANCA ABA FRONTAL COM SUSPENSÃO DE POLIETILENO, SEM JUGULAR (CLASSE B)	UN	0,0006	16,30	0,00
TOTAL SEM BDI - 10549/ORSE						3,77

CLASSE/TIPO	CÓDIGO	DESCRIÇÃO	UNID	COEFICIENTE	PREÇO UNIT	TOTAL (R\$)
SEDI	95344	CURSO DE CAPACITAÇÃO PARA MONTADOR DE ESTRUTURA METÁLICA (ENCARGOS COMPLEMENTARES) - HORISTA	H		0,18	
INSUMO	44497	MONTADOR DE ESTRUTURAS METALICAS HORISTA	H	0,01211	15,21	0,18
TOTAL SEM BDI - 95344						0,18

CLASSE/TIPO	CÓDIGO	DESCRIÇÃO	UNID	COEFICIENTE	PREÇO UNIT	TOTAL (R\$)
	10552/ORSE	ENCARGOS COMPLEMENTARES - ELETRICISTA	H		3,58	
INSUMO	00158/ORSE	ALMOÇO (PARTICIPAÇÃO DO EMPREGADOR)	UN	0,1018	14,00	1,42
INSUMO	00941/ORSE	FARDAMENTO COM MANGAS CURTA	UN	0,0015	190,46	0,28
INSUMO	01651/ORSE	ÓCULOS BRANCO PROTEÇÃO	PR	0,0008	6,35	0,00
INSUMO	02378/ORSE	VALE TRANSPORTE	UN	0,0654	4,50	0,29
INSUMO	10362/ORSE	SEGURO DE VIDA E ACIDENTE EM GRUPO	UN	0,0045	12,54	0,05
INSUMO	10492/ORSE	CESTA BÁSICA	UN	0,0045	175,00	0,78
INSUMO	10517/ORSE	EXAMES ADMISSIONAIS/DEMISSIOAIS (CHECKUP)	CJ	0,0004	300,00	0,12
INSUMO	10579/ORSE	CHAVE DE FENDA CHATA 30 CM	UN	0,0002	26,89	0,00
INSUMO	10596/ORSE	PROTETOR AURICULAR	UN	0,0045	4,90	0,02
INSUMO	10599/ORSE	PROTETOR SOLAR FPS 30 COM 120ML	UN	0,0018	13,00	0,02
INSUMO	10761/ORSE	REFEIÇÃO - CAFÉ DA MANHÃ (CAFÉ COM LEITE E DOIS PÃES COM MANTEIGA)	UN	0,1018	5,00	0,50
INSUMO	11240/ORSE	ALICATE COM ISOLAMENTO	UN	0,0002	47,69	0,00
INSUMO	11241/ORSE	ALICATE VOLT-AMPERIMETRO	UN	0,0002	146,00	0,02

INSUMO	11242/ORSE	CHAVE INGLESA 12"	UN	0,0001	37,00	0,00
INSUMO	12892	LUVA RASPA DE COURO, CANO CURTO (PUNHO *7* CM)	PAR	0,0023	14,67	0,03
INSUMO	12893	BOTA DE SEGURANCA COM BIQUEIRA DE ACO E COLARINHO ACOLCHOADO	PAR	0,0007	78,24	0,05
INSUMO	12894	CAPA PARA CHUVA EM PVC COM FORRO DE POLIESTER, COM CAPUZ (AMARELA OU AZUL)	UN	0,0002	21,19	0,00
INSUMO	12895	CAPACETE DE SEGURANCA ABA FRONTAL COM SUSPENSAO DE POLIETILENO, SEM JUGULAR (CLASSE B)	UN	0,0006	16,30	0,00
TOTAL SEM BDI - 10552/ORSE						3,58

CLASSE/TIPO	CÓDIGO	DESCRIÇÃO	UNID	COEFICIENTE	PREÇO UNIT	TOTAL (R\$)
SEDI	95341	CURSO DE CAPACITAÇÃO PARA MARMORISTA/GRANITEIRO (ENCARGOS COMPLEMENTARES) - HORISTA	H		0,27	
INSUMO	4755	MARMORISTA / GRANITEIRO (HORISTA)	H	0,01549	17,66	0,27
TOTAL SEM BDI - 95341						0,27

CLASSE/TIPO	CÓDIGO	DESCRIÇÃO	UNID	COEFICIENTE	PREÇO UNIT	TOTAL (R\$)
SEDI	88297	OPERADOR DE MÁQUINAS E EQUIPAMENTOS COM ENCARGOS COMPLEMENTARES	H		24,67	
INSUMO	4230	OPERADOR DE MAQUINAS E TRATORES DIVERSOS - TERRAPLANAGEM (HORISTA)	H	1,00	19,49	19,49
INSUMO	37370	ALIMENTACAO - HORISTA (COLETADO CAIXA - ENCARGOS COMPLEMENTARES)	H	1,00	2,26	2,26
INSUMO	37371	TRANSPORTE - HORISTA (COLETADO CAIXA - ENCARGOS COMPLEMENTARES)	H	1,00	0,65	0,65
INSUMO	37372	EXAMES - HORISTA (COLETADO CAIXA - ENCARGOS COMPLEMENTARES)	H	1,00	1,14	1,14
INSUMO	37373	SEGURO - HORISTA (COLETADO CAIXA - ENCARGOS COMPLEMENTARES)	H	1,00	0,07	0,07
INSUMO	43464	FERRAMENTAS - FAMILIA OPERADOR ESCAVADEIRA - HORISTA (ENCARGOS COMPLEMENTARES - COLETADO CAIXA)	H	1,00	0,01	0,01
INSUMO	43488	EPI - FAMILIA OPERADOR ESCAVADEIRA - HORISTA (ENCARGOS COMPLEMENTARES - COLETADO CAIXA)	H	1,00	0,82	0,82
COMPOSICAO	95360	CURSO DE CAPACITAÇÃO PARA OPERADOR DE MÁQUINAS E EQUIPAMENTOS (ENCARGOS COMPLEMENTARES) - HORISTA	H	1,00	0,23	0,23
TOTAL SEM BDI - 88297						24,67

CLASSE/TIPO	CÓDIGO	DESCRIÇÃO	UNID	COEFICIENTE	PREÇO UNIT	TOTAL (R\$)
CHOR	91688	SERRA CIRCULAR DE BANCADA COM MOTOR ELÉTRICO POTÊNCIA DE 5HP, COM COIFA PARA DISCO 10" - DEPRECIACÃO. AF_08/2015	H		0,10	
INSUMO	14618	SERRA CIRCULAR DE BANCADA COM MOTOR ELETRICO, POTENCIA DE *1600* W, PARA DISCO DE DIAMETRO DE 10" (250 MM)	UN	0,000072	1.506,23	0,10
TOTAL SEM BDI - 91688						0,10

CLASSE/TIPO	CÓDIGO	DESCRIÇÃO	UNID	COEFICIENTE	PREÇO UNIT	TOTAL (R\$)
CHOR	91689	SERRA CIRCULAR DE BANCADA COM MOTOR ELÉTRICO POTÊNCIA DE 5HP, COM COIFA PARA DISCO 10" - JUROS. AF_08/2015	H		0,02	
INSUMO	14618	SERRA CIRCULAR DE BANCADA COM MOTOR ELETRICO, POTENCIA DE *1600* W, PARA DISCO DE DIAMETRO DE 10" (250 MM)	UN	0,0000148	1.506,23	0,02
TOTAL SEM BDI - 91689						0,02

CLASSE/TIPO	CÓDIGO	DESCRIÇÃO	UNID	COEFICIENTE	PREÇO UNIT	TOTAL (R\$)
CHOR	91690	SERRA CIRCULAR DE BANCADA COM MOTOR ELÉTRICO POTÊNCIA DE 5HP, COM COIFA PARA DISCO 10" - MANUTENÇÃO. AF_08/2015	H		0,07	
INSUMO	14618	SERRA CIRCULAR DE BANCADA COM MOTOR ELETRICO, POTENCIA DE *1600* W, PARA DISCO DE DIAMETRO DE 10" (250 MM)	UN	0,00005	1.506,23	0,07
TOTAL SEM BDI - 91690						0,07

CLASSE/TIPO	CÓDIGO	DESCRIÇÃO	UNID	COEFICIENTE	PREÇO UNIT	TOTAL (R\$)
CHOR	91691	SERRA CIRCULAR DE BANCADA COM MOTOR ELÉTRICO POTÊNCIA DE 5HP, COM COIFA PARA DISCO 10" - MATERIAIS NA OPERAÇÃO. AF_08/2015	H		1,42	

INSUMO	2705	ENERGIA ELETRICA ATE 2000 KWH INDUSTRIAL, SEM DEMANDA	KWH	1,36	1,05	1,42
TOTAL SEM BDI - 91691						1,42

CLASSE/TIPO	CÓDIGO	DESCRIÇÃO	UNID	COEFICIENTE	PREÇO UNIT	TOTAL (R\$)
SEDI	88261	CARPINTEIRO DE ESQUADRIA COM ENCARGOS COMPLEMENTARES	H		23,08	
INSUMO	1214	CARPINTEIRO DE ESQUADRIAS (HORISTA)	H	1,00	16,87	16,87
INSUMO	37370	ALIMENTACAO - HORISTA (COLETADO CAIXA - ENCARGOS COMPLEMENTARES)	H	1,00	2,26	2,26
INSUMO	37371	TRANSPORTE - HORISTA (COLETADO CAIXA - ENCARGOS COMPLEMENTARES)	H	1,00	0,65	0,65
INSUMO	37372	EXAMES - HORISTA (COLETADO CAIXA - ENCARGOS COMPLEMENTARES)	H	1,00	1,14	1,14
INSUMO	37373	SEGURO - HORISTA (COLETADO CAIXA - ENCARGOS COMPLEMENTARES)	H	1,00	0,07	0,07
INSUMO	43459	FERRAMENTAS - FAMILIA CARPINTEIRO DE FORMAS - HORISTA (ENCARGOS COMPLEMENTARES - COLETADO CAIXA)	H	1,00	0,49	0,49
INSUMO	43483	EPI - FAMILIA CARPINTEIRO DE FORMAS - HORISTA (ENCARGOS COMPLEMENTARES - COLETADO CAIXA)	H	1,00	1,34	1,34
COMPOSICAO	95329	CURSO DE CAPACITAÇÃO PARA CARPINTEIRO DE ESQUADRIA (ENCARGOS COMPLEMENTARES) - HORISTA	H	1,00	0,26	0,26
TOTAL SEM BDI - 88261						23,08

CLASSE/TIPO	CÓDIGO	DESCRIÇÃO	UNID	COEFICIENTE	PREÇO UNIT	TOTAL (R\$)
SEDI	95329	CURSO DE CAPACITAÇÃO PARA CARPINTEIRO DE ESQUADRIA (ENCARGOS COMPLEMENTARES) - HORISTA	H		0,26	
INSUMO	1214	CARPINTEIRO DE ESQUADRIAS (HORISTA)	H	0,01549	16,87	0,26
TOTAL SEM BDI - 95329						0,26

CLASSE/TIPO	CÓDIGO	DESCRIÇÃO	UNID	COEFICIENTE	PREÇO UNIT	TOTAL (R\$)
CHOR	5627	ESCAVADEIRA HIDRÁULICA SOBRE ESTEIRAS, CAÇAMBA 0,80 M3, PESO OPERACIONAL 17 T, POTENCIA BRUTA 111 HP - DEPRECIAÇÃO. AF_06/2014	H		45,87	
INSUMO	10685	ESCAVADEIRA HIDRAULICA SOBRE ESTEIRAS, CACAMBA 0,80M3, PESO OPERACIONAL 17T, POTENCIA BRUTA 111HP	UN	0,000056	819.231,84	45,87
TOTAL SEM BDI - 5627						45,87

CLASSE/TIPO	CÓDIGO	DESCRIÇÃO	UNID	COEFICIENTE	PREÇO UNIT	TOTAL (R\$)
CHOR	5628	ESCAVADEIRA HIDRÁULICA SOBRE ESTEIRAS, CAÇAMBA 0,80 M3, PESO OPERACIONAL 17 T, POTENCIA BRUTA 111 HP - JUROS. AF_06/2014	H		12,12	
INSUMO	10685	ESCAVADEIRA HIDRAULICA SOBRE ESTEIRAS, CACAMBA 0,80M3, PESO OPERACIONAL 17T, POTENCIA BRUTA 111HP	UN	0,0000148	819.231,84	12,12
TOTAL SEM BDI - 5628						12,12

CLASSE/TIPO	CÓDIGO	DESCRIÇÃO	UNID	COEFICIENTE	PREÇO UNIT	TOTAL (R\$)
CHOR	5629	ESCAVADEIRA HIDRÁULICA SOBRE ESTEIRAS, CAÇAMBA 0,80 M3, PESO OPERACIONAL 17 T, POTENCIA BRUTA 111 HP - MANUTENÇÃO. AF_06/2014	H		57,34	
INSUMO	10685	ESCAVADEIRA HIDRAULICA SOBRE ESTEIRAS, CACAMBA 0,80M3, PESO OPERACIONAL 17T, POTENCIA BRUTA 111HP	UN	0,00007	819.231,84	57,34
TOTAL SEM BDI - 5629						57,34

CLASSE/TIPO	CÓDIGO	DESCRIÇÃO	UNID	COEFICIENTE	PREÇO UNIT	TOTAL (R\$)
CHOR	5630	ESCAVADEIRA HIDRÁULICA SOBRE ESTEIRAS, CAÇAMBA 0,80 M3, PESO OPERACIONAL 17 T, POTENCIA BRUTA 111 HP - MATERIAIS NA OPERAÇÃO. AF_06/2014	H		65,26	
INSUMO	4221	OLEO DIESEL COMBUSTIVEL COMUM METROPOLITANO S-10 OU S-500	L	10,77	6,06	65,26
TOTAL SEM BDI - 5630						65,26

CLASSE/TIPO	CÓDIGO	DESCRIÇÃO	UNID	COEFICIENTE	PREÇO UNIT	TOTAL (R\$)
SEDI	88294	OPERADOR DE ESCAVADEIRA COM ENCARGOS COMPLEMENTARES	H		27,47	
INSUMO	4234	OPERADOR DE ESCAVADEIRA (HORISTA)	H	1,00	22,26	22,26

INSUMO	37370	ALIMENTACAO - HORISTA (COLETADO CAIXA - ENCARGOS COMPLEMENTARES)	H	1,00	2,26	2,26
INSUMO	37371	TRANSPORTE - HORISTA (COLETADO CAIXA - ENCARGOS COMPLEMENTARES)	H	1,00	0,65	0,65
INSUMO	37372	EXAMES - HORISTA (COLETADO CAIXA - ENCARGOS COMPLEMENTARES)	H	1,00	1,14	1,14
INSUMO	37373	SEGURO - HORISTA (COLETADO CAIXA - ENCARGOS COMPLEMENTARES)	H	1,00	0,07	0,07
INSUMO	43464	FERRAMENTAS - FAMILIA OPERADOR ESCAVADEIRA - HORISTA (ENCARGOS COMPLEMENTARES - COLETADO CAIXA)	H	1,00	0,01	0,01
INSUMO	43488	EPI - FAMILIA OPERADOR ESCAVADEIRA - HORISTA (ENCARGOS COMPLEMENTARES - COLETADO CAIXA)	H	1,00	0,82	0,82
COMPOSICAO	95357	CURSO DE CAPACITAÇÃO PARA OPERADOR DE ESCAVADEIRA (ENCARGOS COMPLEMENTARES) - HORISTA	H	1,00	0,26	0,26
TOTAL SEM BDI - 88294						27,47

CLASSE/TIPO	CÓDIGO	DESCRIÇÃO	UNID	COEFICIENTE	PREÇO UNIT	TOTAL (R\$)
SEDI	88239	AJUDANTE DE CARPINTEIRO COM ENCARGOS COMPLEMENTARES	H		19,52	
INSUMO	6117	CARPINTEIRO AUXILIAR (HORISTA)	H	1,00	13,37	13,37
INSUMO	37370	ALIMENTACAO - HORISTA (COLETADO CAIXA - ENCARGOS COMPLEMENTARES)	H	1,00	2,26	2,26
INSUMO	37371	TRANSPORTE - HORISTA (COLETADO CAIXA - ENCARGOS COMPLEMENTARES)	H	1,00	0,65	0,65
INSUMO	37372	EXAMES - HORISTA (COLETADO CAIXA - ENCARGOS COMPLEMENTARES)	H	1,00	1,14	1,14
INSUMO	37373	SEGURO - HORISTA (COLETADO CAIXA - ENCARGOS COMPLEMENTARES)	H	1,00	0,07	0,07
INSUMO	43459	FERRAMENTAS - FAMILIA CARPINTEIRO DE FORMAS - HORISTA (ENCARGOS COMPLEMENTARES - COLETADO CAIXA)	H	1,00	0,49	0,49
INSUMO	43483	EPI - FAMILIA CARPINTEIRO DE FORMAS - HORISTA (ENCARGOS COMPLEMENTARES - COLETADO CAIXA)	H	1,00	1,34	1,34
COMPOSICAO	95309	CURSO DE CAPACITAÇÃO PARA AJUDANTE DE CARPINTEIRO (ENCARGOS COMPLEMENTARES) - HORISTA	H	1,00	0,20	0,20
TOTAL SEM BDI - 88239						19,52

CLASSE/TIPO	CÓDIGO	DESCRIÇÃO	UNID	COEFICIENTE	PREÇO UNIT	TOTAL (R\$)
SEDI	88262	CARPINTEIRO DE FORMAS COM ENCARGOS COMPLEMENTARES	H		23,88	
INSUMO	1213	CARPINTEIRO DE FORMAS (HORISTA)	H	1,00	17,72	17,72
INSUMO	37370	ALIMENTACAO - HORISTA (COLETADO CAIXA - ENCARGOS COMPLEMENTARES)	H	1,00	2,26	2,26
INSUMO	37371	TRANSPORTE - HORISTA (COLETADO CAIXA - ENCARGOS COMPLEMENTARES)	H	1,00	0,65	0,65
INSUMO	37372	EXAMES - HORISTA (COLETADO CAIXA - ENCARGOS COMPLEMENTARES)	H	1,00	1,14	1,14
INSUMO	37373	SEGURO - HORISTA (COLETADO CAIXA - ENCARGOS COMPLEMENTARES)	H	1,00	0,07	0,07
INSUMO	43459	FERRAMENTAS - FAMILIA CARPINTEIRO DE FORMAS - HORISTA (ENCARGOS COMPLEMENTARES - COLETADO CAIXA)	H	1,00	0,49	0,49
INSUMO	43483	EPI - FAMILIA CARPINTEIRO DE FORMAS - HORISTA (ENCARGOS COMPLEMENTARES - COLETADO CAIXA)	H	1,00	1,34	1,34
COMPOSICAO	95330	CURSO DE CAPACITAÇÃO PARA CARPINTEIRO DE FÓRMAS (ENCARGOS COMPLEMENTARES) - HORISTA	H	1,00	0,21	0,21
TOTAL SEM BDI - 88262						23,88

CLASSE/TIPO	CÓDIGO	DESCRIÇÃO	UNID	COEFICIENTE	PREÇO UNIT	TOTAL (R\$)
CHOR	91692	SERRA CIRCULAR DE BANCADA COM MOTOR ELÉTRICO POTÊNCIA DE 5HP, COM COIFA PARA DISCO 10" - CHP DIURNO. AF_08/2015	CHP		26,28	
COMPOSICAO	88297	OPERADOR DE MÁQUINAS E EQUIPAMENTOS COM ENCARGOS COMPLEMENTARES	H	1,00	24,67	24,67
COMPOSICAO	91688	SERRA CIRCULAR DE BANCADA COM MOTOR ELÉTRICO POTÊNCIA DE 5HP, COM COIFA PARA DISCO 10" - DEPRECIAÇÃO. AF_08/2015	H	1,00	0,10	0,10
COMPOSICAO	91689	SERRA CIRCULAR DE BANCADA COM MOTOR ELÉTRICO POTÊNCIA DE 5HP, COM COIFA PARA DISCO 10" - JUROS. AF_08/2015	H	1,00	0,02	0,02

COMPOSICAO	91690	SERRA CIRCULAR DE BANCADA COM MOTOR ELÉTRICO POTÊNCIA DE 5HP, COM COIFA PARA DISCO 10" - MANUTENÇÃO. AF_08/2015	H	1,00	0,07	0,07
COMPOSICAO	91691	SERRA CIRCULAR DE BANCADA COM MOTOR ELÉTRICO POTÊNCIA DE 5HP, COM COIFA PARA DISCO 10" - MATERIAIS NA OPERAÇÃO. AF_08/2015	H	1,00	1,42	1,42
TOTAL SEM BDI - 91692						26,28

CLASSE/TIPO	CÓDIGO	DESCRIÇÃO	UNID	COEFICIENTE	PREÇO UNIT	TOTAL (R\$)
CHOR	91693	SERRA CIRCULAR DE BANCADA COM MOTOR ELÉTRICO POTÊNCIA DE 5HP, COM COIFA PARA DISCO 10" - CHI DIURNO. AF_08/2015	CHI		24,79	
COMPOSICAO	88297	OPERADOR DE MÁQUINAS E EQUIPAMENTOS COM ENCARGOS COMPLEMENTARES	H	1,00	24,67	24,67
COMPOSICAO	91688	SERRA CIRCULAR DE BANCADA COM MOTOR ELÉTRICO POTÊNCIA DE 5HP, COM COIFA PARA DISCO 10" - DEPRECIAÇÃO. AF_08/2015	H	1,00	0,10	0,10
COMPOSICAO	91689	SERRA CIRCULAR DE BANCADA COM MOTOR ELÉTRICO POTÊNCIA DE 5HP, COM COIFA PARA DISCO 10" - JUROS. AF_08/2015	H	1,00	0,02	0,02
TOTAL SEM BDI - 91693						24,79

CLASSE/TIPO	CÓDIGO	DESCRIÇÃO	UNID	COEFICIENTE	PREÇO UNIT	TOTAL (R\$)
SEDI	88238	AJUDANTE DE ARMADOR COM ENCARGOS COMPLEMENTARES	H		19,66	
INSUMO	6114	AJUDANTE DE ARMADOR (HORISTA)	H	1,00	13,37	13,37
INSUMO	37370	ALIMENTACAO - HORISTA (COLETADO CAIXA - ENCARGOS COMPLEMENTARES)	H	1,00	2,26	2,26
INSUMO	37371	TRANSPORTE - HORISTA (COLETADO CAIXA - ENCARGOS COMPLEMENTARES)	H	1,00	0,65	0,65
INSUMO	37372	EXAMES - HORISTA (COLETADO CAIXA - ENCARGOS COMPLEMENTARES)	H	1,00	1,14	1,14
INSUMO	37373	SEGURO - HORISTA (COLETADO CAIXA - ENCARGOS COMPLEMENTARES)	H	1,00	0,07	0,07
INSUMO	43465	FERRAMENTAS - FAMILIA PEDREIRO - HORISTA (ENCARGOS COMPLEMENTARES - COLETADO CAIXA)	H	1,00	0,84	0,84
INSUMO	43489	EPI - FAMILIA PEDREIRO - HORISTA (ENCARGOS COMPLEMENTARES - COLETADO CAIXA)	H	1,00	1,17	1,17
COMPOSICAO	95308	CURSO DE CAPACITAÇÃO PARA AJUDANTE DE ARMADOR (ENCARGOS COMPLEMENTARES) - HORISTA	H	1,00	0,16	0,16
TOTAL SEM BDI - 88238						19,66

CLASSE/TIPO	CÓDIGO	DESCRIÇÃO	UNID	COEFICIENTE	PREÇO UNIT	TOTAL (R\$)
SEDI	88245	ARMADOR COM ENCARGOS COMPLEMENTARES	H		24,06	
INSUMO	378	ARMADOR (HORISTA)	H	1,00	17,72	17,72
INSUMO	37370	ALIMENTACAO - HORISTA (COLETADO CAIXA - ENCARGOS COMPLEMENTARES)	H	1,00	2,26	2,26
INSUMO	37371	TRANSPORTE - HORISTA (COLETADO CAIXA - ENCARGOS COMPLEMENTARES)	H	1,00	0,65	0,65
INSUMO	37372	EXAMES - HORISTA (COLETADO CAIXA - ENCARGOS COMPLEMENTARES)	H	1,00	1,14	1,14
INSUMO	37373	SEGURO - HORISTA (COLETADO CAIXA - ENCARGOS COMPLEMENTARES)	H	1,00	0,07	0,07
INSUMO	43465	FERRAMENTAS - FAMILIA PEDREIRO - HORISTA (ENCARGOS COMPLEMENTARES - COLETADO CAIXA)	H	1,00	0,84	0,84
INSUMO	43489	EPI - FAMILIA PEDREIRO - HORISTA (ENCARGOS COMPLEMENTARES - COLETADO CAIXA)	H	1,00	1,17	1,17
COMPOSICAO	95314	CURSO DE CAPACITAÇÃO PARA ARMADOR (ENCARGOS COMPLEMENTARES) - HORISTA	H	1,00	0,21	0,21
TOTAL SEM BDI - 88245						24,06

CLASSE/TIPO	CÓDIGO	DESCRIÇÃO	UNID	COEFICIENTE	PREÇO UNIT	TOTAL (R\$)
CHOR	89225	BETONEIRA CAPACIDADE NOMINAL DE 600 L, CAPACIDADE DE MISTURA 360 L, MOTOR ELÉTRICO TRIFÁSICO POTÊNCIA DE 4 CV, SEM CARREGADOR - CHP DIURNO. AF_05/2023	CHP		6,34	
COMPOSICAO	89221	BETONEIRA CAPACIDADE NOMINAL DE 600 L, CAPACIDADE DE MISTURA 360 L, MOTOR ELÉTRICO TRIFÁSICO POTÊNCIA DE 4 CV, SEM CARREGADOR - DEPRECIAÇÃO. AF_05/2023	H	1,00	1,54	1,54

COMPOSICAO	89222	BETONEIRA CAPACIDADE NOMINAL DE 600 L, CAPACIDADE DE MISTURA 360 L, MOTOR ELÉTRICO TRIFÁSICO POTÊNCIA DE 4 CV, SEM CARREGADOR - JUROS. AF_05/2023	H	1,00	0,38	0,38
COMPOSICAO	89223	BETONEIRA CAPACIDADE NOMINAL DE 600 L, CAPACIDADE DE MISTURA 360 L, MOTOR ELÉTRICO TRIFÁSICO POTÊNCIA DE 4 CV, SEM CARREGADOR - MANUTENÇÃO. AF_05/2023	H	1,00	1,80	1,80
COMPOSICAO	89224	BETONEIRA CAPACIDADE NOMINAL DE 600 L, CAPACIDADE DE MISTURA 360 L, MOTOR ELÉTRICO TRIFÁSICO POTÊNCIA DE 4 CV, SEM CARREGADOR - MATERIAIS NA OPERAÇÃO. AF_05/2023	H	1,00	2,62	2,62
TOTAL SEM BDI - 89225						6,34

CLASSE/TIPO	CÓDIGO	DESCRIÇÃO	UNID	COEFICIENTE	PREÇO UNIT	TOTAL (R\$)
CHOR	89226	BETONEIRA CAPACIDADE NOMINAL DE 600 L, CAPACIDADE DE MISTURA 360 L, MOTOR ELÉTRICO TRIFÁSICO POTÊNCIA DE 4 CV, SEM CARREGADOR - CHI DIURNO. AF_05/2023	CHI		1,92	
COMPOSICAO	89221	BETONEIRA CAPACIDADE NOMINAL DE 600 L, CAPACIDADE DE MISTURA 360 L, MOTOR ELÉTRICO TRIFÁSICO POTÊNCIA DE 4 CV, SEM CARREGADOR - DEPRECIACÃO. AF_05/2023	H	1,00	1,54	1,54
COMPOSICAO	89222	BETONEIRA CAPACIDADE NOMINAL DE 600 L, CAPACIDADE DE MISTURA 360 L, MOTOR ELÉTRICO TRIFÁSICO POTÊNCIA DE 4 CV, SEM CARREGADOR - JUROS. AF_05/2023	H	1,00	0,38	0,38
TOTAL SEM BDI - 89226						1,92

CLASSE/TIPO	CÓDIGO	DESCRIÇÃO	UNID	COEFICIENTE	PREÇO UNIT	TOTAL (R\$)
SEDI	95390	CURSO DE CAPACITAÇÃO PARA JARDINEIRO (ENCARGOS COMPLEMENTARES) - HORISTA	H		0,07	
INSUMO	44503	JARDINEIRO (HORISTA)	H	0,00534	13,69	0,07
TOTAL SEM BDI - 95390						0,07

CLASSE/TIPO	CÓDIGO	DESCRIÇÃO	UNID	COEFICIENTE	PREÇO UNIT	TOTAL (R\$)
CHOR	5667	RETROESCAVADEIRA SOBRE RODAS COM CARREGADEIRA, TRAÇÃO 4X2, POTÊNCIA LÍQ. 79 HP, CAÇAMBA CARREG. CAP. MÍN. 1 M3, CAÇAMBA RETRO CAP. 0,20 M3, PESO OPERACIONAL MÍN. 6.570 KG, PROFUNDIDADE ESCAVAÇÃO MÁX. 4,37 M - MANUTENÇÃO. AF_06/2014	H		27,10	
INSUMO	36530	RETROESCAVADEIRA SOBRE RODAS COM CARREGADEIRA, TRACAO 4 X 2, POTENCIA LIQUIDA 79 HP, PESO OPERACIONAL MINIMO DE 6570 KG, CAPACIDADE DA CARREGADEIRA DE 1,00 M3 E DA RETROESCAVADEIRA MINIMA DE 0,20 M3, PROFUNDIDADE DE ESCAVACAO MAXIMA DE 4,37 M	UN	0,00007	387.219,50	27,10
TOTAL SEM BDI - 5667						27,10

CLASSE/TIPO	CÓDIGO	DESCRIÇÃO	UNID	COEFICIENTE	PREÇO UNIT	TOTAL (R\$)
CHOR	5668	RETROESCAVADEIRA SOBRE RODAS COM CARREGADEIRA, TRAÇÃO 4X2, POTÊNCIA LÍQ. 79 HP, CAÇAMBA CARREG. CAP. MÍN. 1 M3, CAÇAMBA RETRO CAP. 0,20 M3, PESO OPERACIONAL MÍN. 6.570 KG, PROFUNDIDADE ESCAVAÇÃO MÁX. 4,37 M - MATERIAIS NA OPERAÇÃO. AF_06/2014	H		46,41	
INSUMO	4221	OLEO DIESEL COMBUSTIVEL COMUM METROPOLITANO S-10 OU S-500	L	7,66	6,06	46,41
TOTAL SEM BDI - 5668						46,41

CLASSE/TIPO	CÓDIGO	DESCRIÇÃO	UNID	COEFICIENTE	PREÇO UNIT	TOTAL (R\$)
CHOR	88859	RETROESCAVADEIRA SOBRE RODAS COM CARREGADEIRA, TRAÇÃO 4X2, POTÊNCIA LÍQ. 79 HP, CAÇAMBA CARREG. CAP. MÍN. 1 M3, CAÇAMBA RETRO CAP. 0,20 M3, PESO OPERACIONAL MÍN. 6.570 KG, PROFUNDIDADE ESCAVAÇÃO MÁX. 4,37 M - DEPRECIACÃO. AF_06/2014	H		21,68	

INSUMO	36530	RETROESCAVADEIRA SOBRE RODAS COM CARREGADEIRA, TRACAO 4 X 2, POTENCIA LIQUIDA 79 HP, PESO OPERACIONAL MINIMO DE 6570 KG, CAPACIDADE DA CARREGADEIRA DE 1,00 M3 E DA RETROESCAVADEIRA MINIMA DE 0,20 M3, PROFUNDIDADE DE ESCAVACAO MAXIMA DE 4,37 M	UN	0,000056	387.219,50	21,68
TOTAL SEM BDI - 88859						21,68

CLASSE/TIPO	CÓDIGO	DESCRIÇÃO	UNID	COEFICIENTE	PREÇO UNIT	TOTAL (R\$)
CHOR	88860	RETROESCAVADEIRA SOBRE RODAS COM CARREGADEIRA, TRAÇÃO 4X2, POTÊNCIA LÍQ. 79 HP, CAÇAMBA CARREG. CAP. MÍN. 1 M3, CAÇAMBA RETRO CAP. 0,20 M3, PESO OPERACIONAL MÍN. 6.570 KG, PROFUNDIDADE ESCAVAÇÃO MÁX. 4,37 M - JUROS. AF_06/2014	H		5,73	
INSUMO	36530	RETROESCAVADEIRA SOBRE RODAS COM CARREGADEIRA, TRACAO 4 X 2, POTENCIA LIQUIDA 79 HP, PESO OPERACIONAL MINIMO DE 6570 KG, CAPACIDADE DA CARREGADEIRA DE 1,00 M3 E DA RETROESCAVADEIRA MINIMA DE 0,20 M3, PROFUNDIDADE DE ESCAVACAO MAXIMA DE 4,37 M	UN	0,0000148	387.219,50	5,73
TOTAL SEM BDI - 88860						5,73

CLASSE/TIPO	CÓDIGO	DESCRIÇÃO	UNID	COEFICIENTE	PREÇO UNIT	TOTAL (R\$)
SEDI	95406	CURSO DE CAPACITAÇÃO PARA TOPÓGRAFO (ENCARGOS COMPLEMENTARES) - HORISTA	H		0,31	
INSUMO	7592	TOPOGRAFO (HORISTA)	H	0,00872	36,21	0,31
TOTAL SEM BDI - 95406						0,31

CLASSE/TIPO	CÓDIGO	DESCRIÇÃO	UNID	COEFICIENTE	PREÇO UNIT	TOTAL (R\$)
SEDI	88309	PEDREIRO COM ENCARGOS COMPLEMENTARES	H		24,24	
INSUMO	4750	PEDREIRO (HORISTA)	H	1,00	17,72	17,72
INSUMO	37370	ALIMENTACAO - HORISTA (COLETADO CAIXA - ENCARGOS COMPLEMENTARES)	H	1,00	2,26	2,26
INSUMO	37371	TRANSPORTE - HORISTA (COLETADO CAIXA - ENCARGOS COMPLEMENTARES)	H	1,00	0,65	0,65
INSUMO	37372	EXAMES - HORISTA (COLETADO CAIXA - ENCARGOS COMPLEMENTARES)	H	1,00	1,14	1,14
INSUMO	37373	SEGURO - HORISTA (COLETADO CAIXA - ENCARGOS COMPLEMENTARES)	H	1,00	0,07	0,07
INSUMO	43465	FERRAMENTAS - FAMILIA PEDREIRO - HORISTA (ENCARGOS COMPLEMENTARES - COLETADO CAIXA)	H	1,00	0,84	0,84
INSUMO	43489	EPI - FAMILIA PEDREIRO - HORISTA (ENCARGOS COMPLEMENTARES - COLETADO CAIXA)	H	1,00	1,17	1,17
COMPOSICAO	95371	CURSO DE CAPACITAÇÃO PARA PEDREIRO (ENCARGOS COMPLEMENTARES) - HORISTA	H	1,00	0,39	0,39
TOTAL SEM BDI - 88309						24,24

CLASSE/TIPO	CÓDIGO	DESCRIÇÃO	UNID	COEFICIENTE	PREÇO UNIT	TOTAL (R\$)
CHOR	91533	COMPACTADOR DE SOLOS DE PERCUSSÃO (SOQUETE) COM MOTOR A GASOLINA 4 TEMPOS, POTÊNCIA 4 CV - CHP DIURNO. AF_08/2015	CHP		32,04	
COMPOSICAO	88297	OPERADOR DE MÁQUINAS E EQUIPAMENTOS COM ENCARGOS COMPLEMENTARES	H	1,00	24,67	24,67
COMPOSICAO	91529	COMPACTADOR DE SOLOS DE PERCUSSÃO (SOQUETE) COM MOTOR A GASOLINA 4 TEMPOS, POTÊNCIA 4 CV - DEPRECIACÃO. AF_08/2015	H	1,00	0,72	0,72
COMPOSICAO	91530	COMPACTADOR DE SOLOS DE PERCUSSÃO (SOQUETE) COM MOTOR A GASOLINA 4 TEMPOS, POTÊNCIA 4 CV - JUROS. AF_08/2015	H	1,00	0,19	0,19
COMPOSICAO	91531	COMPACTADOR DE SOLOS DE PERCUSSÃO (SOQUETE) COM MOTOR A GASOLINA 4 TEMPOS, POTÊNCIA 4 CV - MANUTENÇÃO. AF_08/2015	H	1,00	0,90	0,90
COMPOSICAO	91532	COMPACTADOR DE SOLOS DE PERCUSSÃO (SOQUETE) COM MOTOR A GASOLINA 4 TEMPOS, POTÊNCIA 4 CV - MATERIAIS NA OPERAÇÃO. AF_08/2015	H	1,00	5,56	5,56
TOTAL SEM BDI - 91533						32,04

CLASSE/TIPO	CÓDIGO	DESCRIÇÃO	UNID	COEFICIENTE	PREÇO UNIT	TOTAL (R\$)
CHOR	91534	COMPACTADOR DE SOLOS DE PERCUSSÃO (SOQUETE) COM MOTOR A GASOLINA 4 TEMPOS, POTÊNCIA 4 CV - CHI DIURNO. AF_08/2015	CHI		25,58	

COMPOSICAO	88297	OPERADOR DE MÁQUINAS E EQUIPAMENTOS COM ENCARGOS COMPLEMENTARES	H	1,00	24,67	24,67
COMPOSICAO	91529	COMPACTADOR DE SOLOS DE PERCUSSÃO (SOQUETE) COM MOTOR A GASOLINA 4 TEMPOS, POTÊNCIA 4 CV - DEPRECIAÇÃO. AF_08/2015	H	1,00	0,72	0,72
COMPOSICAO	91530	COMPACTADOR DE SOLOS DE PERCUSSÃO (SOQUETE) COM MOTOR A GASOLINA 4 TEMPOS, POTÊNCIA 4 CV - JUROS. AF_08/2015	H	1,00	0,19	0,19
TOTAL SEM BDI - 91534						25,58

CLASSE/TIPO	CÓDIGO	DESCRIÇÃO	UNID	COEFICIENTE	PREÇO UNIT	TOTAL (R\$)
CHOR	90586	VIBRADOR DE IMERSÃO, DIÂMETRO DE PONTEIRA 45MM, MOTOR ELÉTRICO TRIFÁSICO POTÊNCIA DE 2 CV - CHP DIURNO. AF_06/2015	CHP		1,50	
COMPOSICAO	90582	VIBRADOR DE IMERSÃO, DIÂMETRO DE PONTEIRA 45MM, MOTOR ELÉTRICO TRIFÁSICO POTÊNCIA DE 2 CV - DEPRECIAÇÃO. AF_06/2015	H	1,00	0,48	0,48
COMPOSICAO	90583	VIBRADOR DE IMERSÃO, DIÂMETRO DE PONTEIRA 45MM, MOTOR ELÉTRICO TRIFÁSICO POTÊNCIA DE 2 CV - JUROS. AF_06/2015	H	1,00	0,11	0,11
COMPOSICAO	90584	VIBRADOR DE IMERSÃO, DIÂMETRO DE PONTEIRA 45MM, MOTOR ELÉTRICO TRIFÁSICO POTÊNCIA DE 2 CV - MANUTENÇÃO. AF_06/2015	H	1,00	0,37	0,37
COMPOSICAO	90585	VIBRADOR DE IMERSÃO, DIÂMETRO DE PONTEIRA 45MM, MOTOR ELÉTRICO TRIFÁSICO POTÊNCIA DE 2 CV - MATERIAIS NA OPERAÇÃO. AF_06/2015	H	1,00	0,54	0,54
TOTAL SEM BDI - 90586						1,50

CLASSE/TIPO	CÓDIGO	DESCRIÇÃO	UNID	COEFICIENTE	PREÇO UNIT	TOTAL (R\$)
CHOR	90587	VIBRADOR DE IMERSÃO, DIÂMETRO DE PONTEIRA 45MM, MOTOR ELÉTRICO TRIFÁSICO POTÊNCIA DE 2 CV - CHI DIURNO. AF_06/2015	CHI		0,59	
COMPOSICAO	90582	VIBRADOR DE IMERSÃO, DIÂMETRO DE PONTEIRA 45MM, MOTOR ELÉTRICO TRIFÁSICO POTÊNCIA DE 2 CV - DEPRECIAÇÃO. AF_06/2015	H	1,00	0,48	0,48
COMPOSICAO	90583	VIBRADOR DE IMERSÃO, DIÂMETRO DE PONTEIRA 45MM, MOTOR ELÉTRICO TRIFÁSICO POTÊNCIA DE 2 CV - JUROS. AF_06/2015	H	1,00	0,11	0,11
TOTAL SEM BDI - 90587						0,59

CLASSE/TIPO	CÓDIGO	DESCRIÇÃO	UNID	COEFICIENTE	PREÇO UNIT	TOTAL (R\$)
FUES	92767	ARMAÇÃO DE LAJE DE ESTRUTURA CONVENCIONAL DE CONCRETO ARMADO UTILIZANDO AÇO CA-60 DE 4,2 MM - MONTAGEM. AF_06/2022	KG		15,91	
INSUMO	39017	ESPACADOR / DISTANCIADOR CIRCULAR COM ENTRADA LATERAL, EM PLASTICO, PARA VERGALHAO *4,2 A 12,5* MM, COBRIMENTO 20 MM	UN	2,816	0,22	0,61
INSUMO	43132	ARAME RECOZIDO 16 BWG, D = 1,65 MM (0,016 KG/M) OU 18 BWG, D = 1,25 MM (0,01 KG/M)	KG	0,025	23,00	0,57
COMPOSICAO	88238	AJUDANTE DE ARMADOR COM ENCARGOS COMPLEMENTARES	H	0,0172	19,66	0,33
COMPOSICAO	88245	ARMADOR COM ENCARGOS COMPLEMENTARES	H	0,1055	24,06	2,53
COMPOSICAO	92799	CORTE E DOBRA DE AÇO CA-60, DIÂMETRO DE 4,2 MM. AF_06/2022	KG	1,00	11,87	11,87
TOTAL SEM BDI - 92767						15,91

CLASSE/TIPO	CÓDIGO	DESCRIÇÃO	UNID	COEFICIENTE	PREÇO UNIT	TOTAL (R\$)
FUES	94971	CONCRETO FCK = 25MPA, TRAÇO 1:2,3:2,7 (EM MASSA SECA DE CIMENTO/ AREIA MÉDIA/ BRITA 1) - PREPARO MECÂNICO COM BETONEIRA 600 L. AF_05/2021	M3		644,75	
INSUMO	370	AREIA MEDIA - POSTO JAZIDA/FORNECEDOR (RETIRADO NA JAZIDA, SEM TRANSPORTE)	M3	0,7275	85,00	61,83
INSUMO	1379	CIMENTO PORTLAND COMPOSTO CP II-32	KG	364,9433	1,00	364,94
INSUMO	4721	PEDRA BRITADA N. 1 (9,5 a 19 MM) POSTO PEDREIRA/FORNECEDOR, SEM FRETE	M3	0,5972	241,73	144,36
COMPOSICAO	88316	SERVENTE COM ENCARGOS COMPLEMENTARES	H	1,9792	19,02	37,64
COMPOSICAO	88377	OPERADOR DE BETONEIRA ESTACIONÁRIA/MISTURADOR COM ENCARGOS COMPLEMENTARES	H	1,2501	24,60	30,75

COMPOSICAO	89225	BETONEIRA CAPACIDADE NOMINAL DE 600 L, CAPACIDADE DE MISTURA 360 L, MOTOR ELÉTRICO TRIFÁSICO POTÊNCIA DE 4 CV, SEM CARREGADOR - CHP DIURNO. AF_05/2023	CHP	0,6434	6,34	4,07
COMPOSICAO	89226	BETONEIRA CAPACIDADE NOMINAL DE 600 L, CAPACIDADE DE MISTURA 360 L, MOTOR ELÉTRICO TRIFÁSICO POTÊNCIA DE 4 CV, SEM CARREGADOR - CHI DIURNO. AF_05/2023	CHI	0,6067	1,92	1,16
TOTAL SEM BDI - 94971						644,75

CLASSE/TIPO	CÓDIGO	DESCRIÇÃO	UNID	COEFICIENTE	PREÇO UNIT	TOTAL (R\$)
CHOR	91529	COMPACTADOR DE SOLOS DE PERCUSSÃO (SOQUETE) COM MOTOR A GASOLINA 4 TEMPOS, POTÊNCIA 4 CV - DEPRECIAÇÃO. AF_08/2015	H		0,72	
INSUMO	13458	COMPACTADOR DE SOLOS DE PERCURSAO (SOQUETE) COM MOTOR A GASOLINA 4 TEMPOS DE 4 HP (4 CV)	UN	0,0000533	13.530,62	0,72
TOTAL SEM BDI - 91529						0,72

CLASSE/TIPO	CÓDIGO	DESCRIÇÃO	UNID	COEFICIENTE	PREÇO UNIT	TOTAL (R\$)
CHOR	91530	COMPACTADOR DE SOLOS DE PERCUSSÃO (SOQUETE) COM MOTOR A GASOLINA 4 TEMPOS, POTÊNCIA 4 CV - JUROS. AF_08/2015	H		0,19	
INSUMO	13458	COMPACTADOR DE SOLOS DE PERCURSAO (SOQUETE) COM MOTOR A GASOLINA 4 TEMPOS DE 4 HP (4 CV)	UN	0,0000143	13.530,62	0,19
TOTAL SEM BDI - 91530						0,19

CLASSE/TIPO	CÓDIGO	DESCRIÇÃO	UNID	COEFICIENTE	PREÇO UNIT	TOTAL (R\$)
CHOR	91531	COMPACTADOR DE SOLOS DE PERCUSSÃO (SOQUETE) COM MOTOR A GASOLINA 4 TEMPOS, POTÊNCIA 4 CV - MANUTENÇÃO. AF_08/2015	H		0,90	
INSUMO	13458	COMPACTADOR DE SOLOS DE PERCURSAO (SOQUETE) COM MOTOR A GASOLINA 4 TEMPOS DE 4 HP (4 CV)	UN	0,0000667	13.530,62	0,90
TOTAL SEM BDI - 91531						0,90

CLASSE/TIPO	CÓDIGO	DESCRIÇÃO	UNID	COEFICIENTE	PREÇO UNIT	TOTAL (R\$)
CHOR	91532	COMPACTADOR DE SOLOS DE PERCUSSÃO (SOQUETE) COM MOTOR A GASOLINA 4 TEMPOS, POTÊNCIA 4 CV - MATERIAIS NA OPERAÇÃO. AF_08/2015	H		5,56	
INSUMO	4222	GASOLINA COMUM	L	1,03	5,40	5,56
TOTAL SEM BDI - 91532						5,56

CLASSE/TIPO	CÓDIGO	DESCRIÇÃO	UNID	COEFICIENTE	PREÇO UNIT	TOTAL (R\$)
SEDI	95320	CURSO DE CAPACITAÇÃO PARA AUXILIAR DE SERRALHEIRO (ENCARGOS COMPLEMENTARES) - HORISTA	H		0,16	
INSUMO	252	AJUDANTE DE SERRALHEIRO (HORISTA)	H	0,01211	13,37	0,16
TOTAL SEM BDI - 95320						0,16

CLASSE/TIPO	CÓDIGO	DESCRIÇÃO	UNID	COEFICIENTE	PREÇO UNIT	TOTAL (R\$)
SEDI	95379	CURSO DE CAPACITAÇÃO PARA SOLDADOR (ENCARGOS COMPLEMENTARES) - HORISTA	H		0,21	
INSUMO	6160	SOLDADOR (HORISTA)	H	0,01211	17,72	0,21
TOTAL SEM BDI - 95379						0,21

CLASSE/TIPO	CÓDIGO	DESCRIÇÃO	UNID	COEFICIENTE	PREÇO UNIT	TOTAL (R\$)
SEDI	95373	CURSO DE CAPACITAÇÃO PARA PINTOR DE LETREIROS (ENCARGOS COMPLEMENTARES) - HORISTA	H		0,26	
INSUMO	12874	PINTOR DE LETREIROS (HORISTA)	H	0,01549	17,19	0,26
TOTAL SEM BDI - 95373						0,26

CLASSE/TIPO	CÓDIGO	DESCRIÇÃO	UNID	COEFICIENTE	PREÇO UNIT	TOTAL (R\$)
SEDI	95309	CURSO DE CAPACITAÇÃO PARA AJUDANTE DE CARPINTEIRO (ENCARGOS COMPLEMENTARES) - HORISTA	H		0,20	
INSUMO	6117	CARPINTEIRO AUXILIAR (HORISTA)	H	0,01549	13,37	0,20
TOTAL SEM BDI - 95309						0,20

CLASSE/TIPO	CÓDIGO	DESCRIÇÃO	UNID	COEFICIENTE	PREÇO UNIT	TOTAL (R\$)
SEDI	100295	CURSO DE CAPACITAÇÃO PARA MONTADOR DE ELETROELETRONICOS (ENCARGOS COMPLEMENTARES) - HORISTA	H		0,48	
INSUMO	34761	MONTADOR DE ELETROELETRONICOS (HORISTA)	H	0,0324	14,99	0,48
TOTAL SEM BDI - 100295						0,48

MUNICÍPIO DE LAGOA DE SÃO FRANCISCO - PI
REFORMA E AMPLIAÇÃO DO ESTÁDIO DE FUTEBOL DO MUNICÍPIO DE LAGOA DE SÃO FRANCISCO - PI
PLANILHA DE COMPOSIÇÕES ANALÍTICAS AUXILIARES - NÍVEL 3

DATA BASE: SINAPI PI-11/2023, SEINFRA 28, ORSE-11/2023, SEM DESONERAÇÃO				LEIS SOCIAIS (%): 113,05		BDI (%): 22,41
CLASSE/TIPO	CÓDIGO	DESCRIÇÃO	UNID	COEFICIENTE	PREÇO UNIT	TOTAL (R\$)
SEDI	95372	CURSO DE CAPACITAÇÃO PARA PINTOR (ENCARGOS COMPLEMENTARES) - HORISTA	H		0,27	
INSUMO	4783	PINTOR (HORISTA)	H	0,01549	17,72	0,27
TOTAL SEM BDI - 95372						0,27
CLASSE/TIPO	CÓDIGO	DESCRIÇÃO	UNID	COEFICIENTE	PREÇO UNIT	TOTAL (R\$)
SEDI	95389	CURSO DE CAPACITAÇÃO PARA OPERADOR DE BETONEIRA ESTACIONÁRIA/MISTURADOR (ENCARGOS COMPLEMENTARES) - HORISTA	H		0,16	
INSUMO	37666	OPERADOR DE BETONEIRA ESTACIONARIA / MISTURADOR (HORISTA)	H	0,00872	19,49	0,16
TOTAL SEM BDI - 95389						0,16
CLASSE/TIPO	CÓDIGO	DESCRIÇÃO	UNID	COEFICIENTE	PREÇO UNIT	TOTAL (R\$)
CHOR	88826	BETONEIRA CAPACIDADE NOMINAL DE 400 L, CAPACIDADE DE MISTURA 280 L, MOTOR ELÉTRICO TRIFÁSICO POTÊNCIA DE 2 CV, SEM CARREGADOR - DEPRECIAÇÃO. AF_05/2023	H		0,38	
INSUMO	10535	BETONEIRA CAPACIDADE NOMINAL 400 L, CAPACIDADE DE MISTURA 280 L, MOTOR ELETRICO TRIFASICO 220/380 V POTENCIA 2 CV, SEM CARREGADOR	UN	0,00006	6.344,50	0,38
TOTAL SEM BDI - 88826						0,38
CLASSE/TIPO	CÓDIGO	DESCRIÇÃO	UNID	COEFICIENTE	PREÇO UNIT	TOTAL (R\$)
CHOR	88827	BETONEIRA CAPACIDADE NOMINAL DE 400 L, CAPACIDADE DE MISTURA 280 L, MOTOR ELÉTRICO TRIFÁSICO POTÊNCIA DE 2 CV, SEM CARREGADOR - JUROS. AF_05/2023	H		0,09	
INSUMO	10535	BETONEIRA CAPACIDADE NOMINAL 400 L, CAPACIDADE DE MISTURA 280 L, MOTOR ELETRICO TRIFASICO 220/380 V POTENCIA 2 CV, SEM CARREGADOR	UN	0,0000148	6.344,50	0,09
TOTAL SEM BDI - 88827						0,09
CLASSE/TIPO	CÓDIGO	DESCRIÇÃO	UNID	COEFICIENTE	PREÇO UNIT	TOTAL (R\$)
CHOR	88828	BETONEIRA CAPACIDADE NOMINAL DE 400 L, CAPACIDADE DE MISTURA 280 L, MOTOR ELÉTRICO TRIFÁSICO POTÊNCIA DE 2 CV, SEM CARREGADOR - MANUTENÇÃO. AF_05/2023	H		0,44	
INSUMO	10535	BETONEIRA CAPACIDADE NOMINAL 400 L, CAPACIDADE DE MISTURA 280 L, MOTOR ELETRICO TRIFASICO 220/380 V POTENCIA 2 CV, SEM CARREGADOR	UN	0,00007	6.344,50	0,44
TOTAL SEM BDI - 88828						0,44
CLASSE/TIPO	CÓDIGO	DESCRIÇÃO	UNID	COEFICIENTE	PREÇO UNIT	TOTAL (R\$)
CHOR	88829	BETONEIRA CAPACIDADE NOMINAL DE 400 L, CAPACIDADE DE MISTURA 280 L, MOTOR ELÉTRICO TRIFÁSICO POTÊNCIA DE 2 CV, SEM CARREGADOR - MATERIAIS NA OPERAÇÃO. AF_05/2023	H		1,31	
INSUMO	2705	ENERGIA ELETRICA ATE 2000 KWH INDUSTRIAL, SEM DEMANDA	KWH	1,2512	1,05	1,31
TOTAL SEM BDI - 88829						1,31
CLASSE/TIPO	CÓDIGO	DESCRIÇÃO	UNID	COEFICIENTE	PREÇO UNIT	TOTAL (R\$)
SEDI	95361	CURSO DE CAPACITAÇÃO PARA OPERADOR DE MARTELETE OU MARTELETEIRO (ENCARGOS COMPLEMENTARES) - HORISTA	H		0,14	
INSUMO	4257	OPERADOR DE MARTELETE OU MARTELETEIRO (HORISTA)	H	0,00872	16,63	0,14
TOTAL SEM BDI - 95361						0,14
CLASSE/TIPO	CÓDIGO	DESCRIÇÃO	UNID	COEFICIENTE	PREÇO UNIT	TOTAL (R\$)
SEDI	95316	CURSO DE CAPACITAÇÃO PARA AUXILIAR DE ELETRICISTA (ENCARGOS COMPLEMENTARES) - HORISTA	H		0,52	
INSUMO	247	AJUDANTE DE ELETRICISTA (HORISTA)	H	0,03916	13,37	0,52
TOTAL SEM BDI - 95316						0,52

CLASSE/TIPO	CÓDIGO	DESCRIÇÃO	UNID	COEFICIENTE	PREÇO UNIT	TOTAL (R\$)
SEDI	95332	CURSO DE CAPACITAÇÃO PARA ELETRICISTA (ENCARGOS COMPLEMENTARES) - HORISTA	H		0,69	
INSUMO	2436	ELETRICISTA (HORISTA)	H	0,03916	17,72	0,69
TOTAL SEM BDI - 95332						0,69

CLASSE/TIPO	CÓDIGO	DESCRIÇÃO	UNID	COEFICIENTE	PREÇO UNIT	TOTAL (R\$)
SEDI	95378	CURSO DE CAPACITAÇÃO PARA SERVENTE (ENCARGOS COMPLEMENTARES) - HORISTA	H		0,28	
INSUMO	6111	SERVENTE DE OBRAS (HORISTA)	H	0,02225	12,78	0,28
TOTAL SEM BDI - 95378						0,28

CLASSE/TIPO	CÓDIGO	DESCRIÇÃO	UNID	COEFICIENTE	PREÇO UNIT	TOTAL (R\$)
SEDI	95317	CURSO DE CAPACITAÇÃO PARA AUXILIAR DE ENCANADOR OU BOMBEIRO HIDRÁULICO (ENCARGOS COMPLEMENTARES) - HORISTA	H		0,25	
INSUMO	246	AUXILIAR DE ENCANADOR OU BOMBEIRO HIDRAULICO (HORISTA)	H	0,01887	13,37	0,25
TOTAL SEM BDI - 95317						0,25

CLASSE/TIPO	CÓDIGO	DESCRIÇÃO	UNID	COEFICIENTE	PREÇO UNIT	TOTAL (R\$)
SEDI	95335	CURSO DE CAPACITAÇÃO PARA ENCANADOR OU BOMBEIRO HIDRÁULICO (ENCARGOS COMPLEMENTARES) - HORISTA	H		0,33	
INSUMO	2696	ENCANADOR OU BOMBEIRO HIDRAULICO (HORISTA)	H	0,01887	17,72	0,33
TOTAL SEM BDI - 95335						0,33

CLASSE/TIPO	CÓDIGO	DESCRIÇÃO	UNID	COEFICIENTE	PREÇO UNIT	TOTAL (R\$)
SEDI	88316	SERVENTE COM ENCARGOS COMPLEMENTARES	H		19,02	
INSUMO	6111	SERVENTE DE OBRAS (HORISTA)	H	1,00	12,78	12,78
INSUMO	37370	ALIMENTACAO - HORISTA (COLETADO CAIXA - ENCARGOS COMPLEMENTARES)	H	1,00	2,26	2,26
INSUMO	37371	TRANSPORTE - HORISTA (COLETADO CAIXA - ENCARGOS COMPLEMENTARES)	H	1,00	0,65	0,65
INSUMO	37372	EXAMES - HORISTA (COLETADO CAIXA - ENCARGOS COMPLEMENTARES)	H	1,00	1,14	1,14
INSUMO	37373	SEGURO - HORISTA (COLETADO CAIXA - ENCARGOS COMPLEMENTARES)	H	1,00	0,07	0,07
INSUMO	43467	FERRAMENTAS - FAMILIA SERVENTE - HORISTA (ENCARGOS COMPLEMENTARES - COLETADO CAIXA)	H	1,00	0,59	0,59
INSUMO	43491	EPI - FAMILIA SERVENTE - HORISTA (ENCARGOS COMPLEMENTARES - COLETADO CAIXA)	H	1,00	1,25	1,25
COMPOSICAO	95378	CURSO DE CAPACITAÇÃO PARA SERVENTE (ENCARGOS COMPLEMENTARES) - HORISTA	H	1,00	0,28	0,28
TOTAL SEM BDI - 88316						19,02

CLASSE/TIPO	CÓDIGO	DESCRIÇÃO	UNID	COEFICIENTE	PREÇO UNIT	TOTAL (R\$)
SEDI	95360	CURSO DE CAPACITAÇÃO PARA OPERADOR DE MÁQUINAS E EQUIPAMENTOS (ENCARGOS COMPLEMENTARES) - HORISTA	H		0,23	
INSUMO	4230	OPERADOR DE MAQUINAS E TRATORES DIVERSOS - TERRAPLANAGEM (HORISTA)	H	0,01211	19,49	0,23
TOTAL SEM BDI - 95360						0,23

CLASSE/TIPO	CÓDIGO	DESCRIÇÃO	UNID	COEFICIENTE	PREÇO UNIT	TOTAL (R\$)
SEDI	95329	CURSO DE CAPACITAÇÃO PARA CARPINTEIRO DE ESQUADRIA (ENCARGOS COMPLEMENTARES) - HORISTA	H		0,26	
INSUMO	1214	CARPINTEIRO DE ESQUADRIAS (HORISTA)	H	0,01549	16,87	0,26
TOTAL SEM BDI - 95329						0,26

CLASSE/TIPO	CÓDIGO	DESCRIÇÃO	UNID	COEFICIENTE	PREÇO UNIT	TOTAL (R\$)
SEDI	95357	CURSO DE CAPACITAÇÃO PARA OPERADOR DE ESCAVADEIRA (ENCARGOS COMPLEMENTARES) - HORISTA	H		0,26	
INSUMO	4234	OPERADOR DE ESCAVADEIRA (HORISTA)	H	0,01211	22,26	0,26
TOTAL SEM BDI - 95357						0,26

CLASSE/TIPO	CÓDIGO	DESCRIÇÃO	UNID	COEFICIENTE	PREÇO UNIT	TOTAL (R\$)
SEDI	95309	CURSO DE CAPACITAÇÃO PARA AJUDANTE DE CARPINTEIRO (ENCARGOS COMPLEMENTARES) - HORISTA	H		0,20	
INSUMO	6117	CARPINTEIRO AUXILIAR (HORISTA)	H	0,01549	13,37	0,20
TOTAL SEM BDI - 95309						0,20

CLASSE/TIPO	CÓDIGO	DESCRIÇÃO	UNID	COEFICIENTE	PREÇO UNIT	TOTAL (R\$)
SEDI	95330	CURSO DE CAPACITAÇÃO PARA CARPINTEIRO DE FÔRMAS (ENCARGOS COMPLEMENTARES) - HORISTA	H		0,21	
INSUMO	1213	CARPINTEIRO DE FORMAS (HORISTA)	H	0,01211	17,72	0,21
TOTAL SEM BDI - 95330						0,21

CLASSE/TIPO	CÓDIGO	DESCRIÇÃO	UNID	COEFICIENTE	PREÇO UNIT	TOTAL (R\$)
SEDI	88297	OPERADOR DE MÁQUINAS E EQUIPAMENTOS COM ENCARGOS COMPLEMENTARES	H		24,67	
INSUMO	4230	OPERADOR DE MAQUINAS E TRATORES DIVERSOS - TERRAPLANAGEM (HORISTA)	H	1,00	19,49	19,49
INSUMO	37370	ALIMENTACAO - HORISTA (COLETADO CAIXA - ENCARGOS COMPLEMENTARES)	H	1,00	2,26	2,26
INSUMO	37371	TRANSPORTE - HORISTA (COLETADO CAIXA - ENCARGOS COMPLEMENTARES)	H	1,00	0,65	0,65
INSUMO	37372	EXAMES - HORISTA (COLETADO CAIXA - ENCARGOS COMPLEMENTARES)	H	1,00	1,14	1,14
INSUMO	37373	SEGURO - HORISTA (COLETADO CAIXA - ENCARGOS COMPLEMENTARES)	H	1,00	0,07	0,07
INSUMO	43464	FERRAMENTAS - FAMILIA OPERADOR ESCAVADEIRA - HORISTA (ENCARGOS COMPLEMENTARES - COLETADO CAIXA)	H	1,00	0,01	0,01
INSUMO	43488	EPI - FAMILIA OPERADOR ESCAVADEIRA - HORISTA (ENCARGOS COMPLEMENTARES - COLETADO CAIXA)	H	1,00	0,82	0,82
COMPOSICAO	95360	CURSO DE CAPACITAÇÃO PARA OPERADOR DE MÁQUINAS E EQUIPAMENTOS (ENCARGOS COMPLEMENTARES) - HORISTA	H	1,00	0,23	0,23
TOTAL SEM BDI - 88297						24,67

CLASSE/TIPO	CÓDIGO	DESCRIÇÃO	UNID	COEFICIENTE	PREÇO UNIT	TOTAL (R\$)
CHOR	91688	SERRA CIRCULAR DE BANCADA COM MOTOR ELÉTRICO POTÊNCIA DE 5HP, COM COIFA PARA DISCO 10" - DEPRECIÇÃO. AF_08/2015	H		0,10	
INSUMO	14618	SERRA CIRCULAR DE BANCADA COM MOTOR ELETRICO, POTENCIA DE *1600* W, PARA DISCO DE DIAMETRO DE 10" (250 MM)	UN	0,000072	1.506,23	0,10
TOTAL SEM BDI - 91688						0,10

CLASSE/TIPO	CÓDIGO	DESCRIÇÃO	UNID	COEFICIENTE	PREÇO UNIT	TOTAL (R\$)
CHOR	91689	SERRA CIRCULAR DE BANCADA COM MOTOR ELÉTRICO POTÊNCIA DE 5HP, COM COIFA PARA DISCO 10" - JUROS. AF_08/2015	H		0,02	
INSUMO	14618	SERRA CIRCULAR DE BANCADA COM MOTOR ELETRICO, POTENCIA DE *1600* W, PARA DISCO DE DIAMETRO DE 10" (250 MM)	UN	0,0000148	1.506,23	0,02
TOTAL SEM BDI - 91689						0,02

CLASSE/TIPO	CÓDIGO	DESCRIÇÃO	UNID	COEFICIENTE	PREÇO UNIT	TOTAL (R\$)
CHOR	91690	SERRA CIRCULAR DE BANCADA COM MOTOR ELÉTRICO POTÊNCIA DE 5HP, COM COIFA PARA DISCO 10" - MANUTENÇÃO. AF_08/2015	H		0,07	
INSUMO	14618	SERRA CIRCULAR DE BANCADA COM MOTOR ELETRICO, POTENCIA DE *1600* W, PARA DISCO DE DIAMETRO DE 10" (250 MM)	UN	0,00005	1.506,23	0,07
TOTAL SEM BDI - 91690						0,07

CLASSE/TIPO	CÓDIGO	DESCRIÇÃO	UNID	COEFICIENTE	PREÇO UNIT	TOTAL (R\$)
CHOR	91691	SERRA CIRCULAR DE BANCADA COM MOTOR ELÉTRICO POTÊNCIA DE 5HP, COM COIFA PARA DISCO 10" - MATERIAIS NA OPERAÇÃO. AF_08/2015	H		1,42	
INSUMO	2705	ENERGIA ELETRICA ATE 2000 KWH INDUSTRIAL, SEM DEMANDA	KWH	1,36	1,05	1,42
TOTAL SEM BDI - 91691						1,42

CLASSE/TIPO	CÓDIGO	DESCRIÇÃO	UNID	COEFICIENTE	PREÇO UNIT	TOTAL (R\$)
SEDI	95308	CURSO DE CAPACITAÇÃO PARA AJUDANTE DE ARMADOR (ENCARGOS COMPLEMENTARES) - HORISTA	H		0,16	
INSUMO	6114	AJUDANTE DE ARMADOR (HORISTA)	H	0,01211	13,37	0,16
TOTAL SEM BDI - 95308						0,16

CLASSE/TIPO	CÓDIGO	DESCRIÇÃO	UNID	COEFICIENTE	PREÇO UNIT	TOTAL (R\$)
-------------	--------	-----------	------	-------------	------------	-------------

SEDI	95314	CURSO DE CAPACITAÇÃO PARA ARMADOR (ENCARGOS COMPLEMENTARES) - HORISTA	H		0,21	
INSUMO	378	ARMADOR (HORISTA)	H	0,01211	17,72	0,21
TOTAL SEM BDI - 95314						0,21

CLASSE/TIPO	CÓDIGO	DESCRIÇÃO	UNID	COEFICIENTE	PREÇO UNIT	TOTAL (R\$)
CHOR	89221	BETONEIRA CAPACIDADE NOMINAL DE 600 L, CAPACIDADE DE MISTURA 360 L, MOTOR ELÉTRICO TRIFÁSICO POTÊNCIA DE 4 CV, SEM CARREGADOR - DEPRECIAÇÃO. AF_05/2023	H		1,54	
INSUMO	36397	BETONEIRA, CAPACIDADE NOMINAL 600 L, CAPACIDADE DE MISTURA 360L, MOTOR ELETRICO TRIFASICO 220/380V, POTENCIA 4CV, EXCLUSO CARREGADOR	UN	0,00006	25.808,13	1,54
TOTAL SEM BDI - 89221						1,54

CLASSE/TIPO	CÓDIGO	DESCRIÇÃO	UNID	COEFICIENTE	PREÇO UNIT	TOTAL (R\$)
CHOR	89222	BETONEIRA CAPACIDADE NOMINAL DE 600 L, CAPACIDADE DE MISTURA 360 L, MOTOR ELÉTRICO TRIFÁSICO POTÊNCIA DE 4 CV, SEM CARREGADOR - JUROS. AF_05/2023	H		0,38	
INSUMO	36397	BETONEIRA, CAPACIDADE NOMINAL 600 L, CAPACIDADE DE MISTURA 360L, MOTOR ELETRICO TRIFASICO 220/380V, POTENCIA 4CV, EXCLUSO CARREGADOR	UN	0,0000148	25.808,13	0,38
TOTAL SEM BDI - 89222						0,38

CLASSE/TIPO	CÓDIGO	DESCRIÇÃO	UNID	COEFICIENTE	PREÇO UNIT	TOTAL (R\$)
CHOR	89223	BETONEIRA CAPACIDADE NOMINAL DE 600 L, CAPACIDADE DE MISTURA 360 L, MOTOR ELÉTRICO TRIFÁSICO POTÊNCIA DE 4 CV, SEM CARREGADOR - MANUTENÇÃO. AF_05/2023	H		1,80	
INSUMO	36397	BETONEIRA, CAPACIDADE NOMINAL 600 L, CAPACIDADE DE MISTURA 360L, MOTOR ELETRICO TRIFASICO 220/380V, POTENCIA 4CV, EXCLUSO CARREGADOR	UN	0,00007	25.808,13	1,80
TOTAL SEM BDI - 89223						1,80

CLASSE/TIPO	CÓDIGO	DESCRIÇÃO	UNID	COEFICIENTE	PREÇO UNIT	TOTAL (R\$)
CHOR	89224	BETONEIRA CAPACIDADE NOMINAL DE 600 L, CAPACIDADE DE MISTURA 360 L, MOTOR ELÉTRICO TRIFÁSICO POTÊNCIA DE 4 CV, SEM CARREGADOR - MATERIAIS NA OPERAÇÃO. AF_05/2023	H		2,62	
INSUMO	2705	ENERGIA ELETRICA ATE 2000 KWH INDUSTRIAL, SEM DEMANDA	KWH	2,50239	1,05	2,62
TOTAL SEM BDI - 89224						2,62

CLASSE/TIPO	CÓDIGO	DESCRIÇÃO	UNID	COEFICIENTE	PREÇO UNIT	TOTAL (R\$)
SEDI	95371	CURSO DE CAPACITAÇÃO PARA PEDREIRO (ENCARGOS COMPLEMENTARES) - HORISTA	H		0,39	
INSUMO	4750	PEDREIRO (HORISTA)	H	0,02225	17,72	0,39
TOTAL SEM BDI - 95371						0,39

CLASSE/TIPO	CÓDIGO	DESCRIÇÃO	UNID	COEFICIENTE	PREÇO UNIT	TOTAL (R\$)
CHOR	91529	COMPACTADOR DE SOLOS DE PERCUSSÃO (SOQUETE) COM MOTOR A GASOLINA 4 TEMPOS, POTÊNCIA 4 CV - DEPRECIAÇÃO. AF_08/2015	H		0,72	
INSUMO	13458	COMPACTADOR DE SOLOS DE PERCURSAO (SOQUETE) COM MOTOR A GASOLINA 4 TEMPOS DE 4 HP (4 CV)	UN	0,0000533	13.530,62	0,72
TOTAL SEM BDI - 91529						0,72

CLASSE/TIPO	CÓDIGO	DESCRIÇÃO	UNID	COEFICIENTE	PREÇO UNIT	TOTAL (R\$)
CHOR	91530	COMPACTADOR DE SOLOS DE PERCUSSÃO (SOQUETE) COM MOTOR A GASOLINA 4 TEMPOS, POTÊNCIA 4 CV - JUROS. AF_08/2015	H		0,19	
INSUMO	13458	COMPACTADOR DE SOLOS DE PERCURSAO (SOQUETE) COM MOTOR A GASOLINA 4 TEMPOS DE 4 HP (4 CV)	UN	0,0000143	13.530,62	0,19
TOTAL SEM BDI - 91530						0,19

CLASSE/TIPO	CÓDIGO	DESCRIÇÃO	UNID	COEFICIENTE	PREÇO UNIT	TOTAL (R\$)
CHOR	91531	COMPACTADOR DE SOLOS DE PERCUSSÃO (SOQUETE) COM MOTOR A GASOLINA 4 TEMPOS, POTÊNCIA 4 CV - MANUTENÇÃO. AF_08/2015	H		0,90	
INSUMO	13458	COMPACTADOR DE SOLOS DE PERCURSAO (SOQUETE) COM MOTOR A GASOLINA 4 TEMPOS DE 4 HP (4 CV)	UN	0,0000667	13.530,62	0,90

TOTAL SEM BDI - 91531	0,90
-----------------------	------

CLASSE/TIPO	CÓDIGO	DESCRIÇÃO	UNID	COEFICIENTE	PREÇO UNIT	TOTAL (R\$)
CHOR	91532	COMPACTADOR DE SOLOS DE PERCUSSÃO (SOQUETE) COM MOTOR A GASOLINA 4 TEMPOS, POTÊNCIA 4 CV - MATERIAIS NA OPERAÇÃO. AF_08/2015	H		5,56	
INSUMO	4222	GASOLINA COMUM	L	1,03	5,40	5,56
TOTAL SEM BDI - 91532						5,56

CLASSE/TIPO	CÓDIGO	DESCRIÇÃO	UNID	COEFICIENTE	PREÇO UNIT	TOTAL (R\$)
CHOR	90582	VIBRADOR DE IMERSÃO, DIÂMETRO DE PONTEIRA 45MM, MOTOR ELÉTRICO TRIFÁSICO POTÊNCIA DE 2 CV - DEPRECIÇÃO. AF_06/2015	H		0,48	
INSUMO	13896	VIBRADOR DE IMERSAO, DIAMETRO DA PONTEIRA DE *45* MM, COM MOTOR ELETRICO TRIFASICO DE 2 HP (2 CV)	UN	0,000128	3.783,91	0,48
TOTAL SEM BDI - 90582						0,48

CLASSE/TIPO	CÓDIGO	DESCRIÇÃO	UNID	COEFICIENTE	PREÇO UNIT	TOTAL (R\$)
CHOR	90583	VIBRADOR DE IMERSÃO, DIÂMETRO DE PONTEIRA 45MM, MOTOR ELÉTRICO TRIFÁSICO POTÊNCIA DE 2 CV - JUROS. AF_06/2015	H		0,11	
INSUMO	13896	VIBRADOR DE IMERSAO, DIAMETRO DA PONTEIRA DE *45* MM, COM MOTOR ELETRICO TRIFASICO DE 2 HP (2 CV)	UN	0,0000296	3.783,91	0,11
TOTAL SEM BDI - 90583						0,11

CLASSE/TIPO	CÓDIGO	DESCRIÇÃO	UNID	COEFICIENTE	PREÇO UNIT	TOTAL (R\$)
CHOR	90584	VIBRADOR DE IMERSÃO, DIÂMETRO DE PONTEIRA 45MM, MOTOR ELÉTRICO TRIFÁSICO POTÊNCIA DE 2 CV - MANUTENÇÃO. AF_06/2015	H		0,37	
INSUMO	13896	VIBRADOR DE IMERSAO, DIAMETRO DA PONTEIRA DE *45* MM, COM MOTOR ELETRICO TRIFASICO DE 2 HP (2 CV)	UN	0,0001	3.783,91	0,37
TOTAL SEM BDI - 90584						0,37

CLASSE/TIPO	CÓDIGO	DESCRIÇÃO	UNID	COEFICIENTE	PREÇO UNIT	TOTAL (R\$)
CHOR	90585	VIBRADOR DE IMERSÃO, DIÂMETRO DE PONTEIRA 45MM, MOTOR ELÉTRICO TRIFÁSICO POTÊNCIA DE 2 CV - MATERIAIS NA OPERAÇÃO. AF_06/2015	H		0,54	
INSUMO	2705	ENERGIA ELETRICA ATE 2000 KWH INDUSTRIAL, SEM DEMANDA	KWH	0,52	1,05	0,54
TOTAL SEM BDI - 90585						0,54

CLASSE/TIPO	CÓDIGO	DESCRIÇÃO	UNID	COEFICIENTE	PREÇO UNIT	TOTAL (R\$)
SEDI	88238	AJUDANTE DE ARMADOR COM ENCARGOS COMPLEMENTARES	H		19,66	
INSUMO	6114	AJUDANTE DE ARMADOR (HORISTA)	H	1,00	13,37	13,37
INSUMO	37370	ALIMENTACAO - HORISTA (COLETADO CAIXA - ENCARGOS COMPLEMENTARES)	H	1,00	2,26	2,26
INSUMO	37371	TRANSPORTE - HORISTA (COLETADO CAIXA - ENCARGOS COMPLEMENTARES)	H	1,00	0,65	0,65
INSUMO	37372	EXAMES - HORISTA (COLETADO CAIXA - ENCARGOS COMPLEMENTARES)	H	1,00	1,14	1,14
INSUMO	37373	SEGURO - HORISTA (COLETADO CAIXA - ENCARGOS COMPLEMENTARES)	H	1,00	0,07	0,07
INSUMO	43465	FERRAMENTAS - FAMILIA PEDREIRO - HORISTA (ENCARGOS COMPLEMENTARES - COLETADO CAIXA)	H	1,00	0,84	0,84
INSUMO	43489	EPI - FAMILIA PEDREIRO - HORISTA (ENCARGOS COMPLEMENTARES - COLETADO CAIXA)	H	1,00	1,17	1,17
COMPOSICAO	95308	CURSO DE CAPACITAÇÃO PARA AJUDANTE DE ARMADOR (ENCARGOS COMPLEMENTARES) - HORISTA	H	1,00	0,16	0,16
TOTAL SEM BDI - 88238						19,66

CLASSE/TIPO	CÓDIGO	DESCRIÇÃO	UNID	COEFICIENTE	PREÇO UNIT	TOTAL (R\$)
SEDI	88245	ARMADOR COM ENCARGOS COMPLEMENTARES	H		24,06	
INSUMO	378	ARMADOR (HORISTA)	H	1,00	17,72	17,72
INSUMO	37370	ALIMENTACAO - HORISTA (COLETADO CAIXA - ENCARGOS COMPLEMENTARES)	H	1,00	2,26	2,26
INSUMO	37371	TRANSPORTE - HORISTA (COLETADO CAIXA - ENCARGOS COMPLEMENTARES)	H	1,00	0,65	0,65

INSUMO	37372	EXAMES - HORISTA (COLETADO CAIXA - ENCARGOS COMPLEMENTARES)	H	1,00	1,14	1,14
INSUMO	37373	SEGURO - HORISTA (COLETADO CAIXA - ENCARGOS COMPLEMENTARES)	H	1,00	0,07	0,07
INSUMO	43465	FERRAMENTAS - FAMILIA PEDREIRO - HORISTA (ENCARGOS COMPLEMENTARES - COLETADO CAIXA)	H	1,00	0,84	0,84
INSUMO	43489	EPI - FAMILIA PEDREIRO - HORISTA (ENCARGOS COMPLEMENTARES - COLETADO CAIXA)	H	1,00	1,17	1,17
COMPOSICAO	95314	CURSO DE CAPACITAÇÃO PARA ARMADOR (ENCARGOS COMPLEMENTARES) - HORISTA	H	1,00	0,21	0,21
TOTAL SEM BDI - 88245						24,06

CLASSE/TIPO	CÓDIGO	DESCRIÇÃO	UNID	COEFICIENTE	PREÇO UNIT	TOTAL (R\$)
FUES	92799	CORTE E DOBRA DE AÇO CA-60, DIÂMETRO DE 4,2 MM. AF_06/2022	KG		11,87	
INSUMO	43059	ACO CA-60, 4,2 MM, OU 5,0 MM, OU 6,0 MM, OU 7,0 MM, VERGALHAO	KG	1,07	8,73	9,34
COMPOSICAO	88238	AJUDANTE DE ARMADOR COM ENCARGOS COMPLEMENTARES	H	0,0152	19,66	0,29
COMPOSICAO	88245	ARMADOR COM ENCARGOS COMPLEMENTARES	H	0,0933	24,06	2,24
TOTAL SEM BDI - 92799						11,87

CLASSE/TIPO	CÓDIGO	DESCRIÇÃO	UNID	COEFICIENTE	PREÇO UNIT	TOTAL (R\$)
SEDI	88377	OPERADOR DE BETONEIRA ESTACIONÁRIA/MISTURADOR COM ENCARGOS COMPLEMENTARES	H		24,60	
INSUMO	37370	ALIMENTACAO - HORISTA (COLETADO CAIXA - ENCARGOS COMPLEMENTARES)	H	1,00	2,26	2,26
INSUMO	37371	TRANSPORTE - HORISTA (COLETADO CAIXA - ENCARGOS COMPLEMENTARES)	H	1,00	0,65	0,65
INSUMO	37372	EXAMES - HORISTA (COLETADO CAIXA - ENCARGOS COMPLEMENTARES)	H	1,00	1,14	1,14
INSUMO	37373	SEGURO - HORISTA (COLETADO CAIXA - ENCARGOS COMPLEMENTARES)	H	1,00	0,07	0,07
INSUMO	37666	OPERADOR DE BETONEIRA ESTACIONARIA / MISTURADOR (HORISTA)	H	1,00	19,49	19,49
INSUMO	43464	FERRAMENTAS - FAMILIA OPERADOR ESCAVADEIRA - HORISTA (ENCARGOS COMPLEMENTARES - COLETADO CAIXA)	H	1,00	0,01	0,01
INSUMO	43488	EPI - FAMILIA OPERADOR ESCAVADEIRA - HORISTA (ENCARGOS COMPLEMENTARES - COLETADO CAIXA)	H	1,00	0,82	0,82
COMPOSICAO	95389	CURSO DE CAPACITAÇÃO PARA OPERADOR DE BETONEIRA ESTACIONÁRIA/MISTURADOR (ENCARGOS COMPLEMENTARES) - HORISTA	H	1,00	0,16	0,16
TOTAL SEM BDI - 88377						24,60

CLASSE/TIPO	CÓDIGO	DESCRIÇÃO	UNID	COEFICIENTE	PREÇO UNIT	TOTAL (R\$)
CHOR	89225	BETONEIRA CAPACIDADE NOMINAL DE 600 L, CAPACIDADE DE MISTURA 360 L, MOTOR ELÉTRICO TRIFÁSICO POTÊNCIA DE 4 CV, SEM CARREGADOR - CHP DIURNO. AF_05/2023	CHP		6,34	
COMPOSICAO	89221	BETONEIRA CAPACIDADE NOMINAL DE 600 L, CAPACIDADE DE MISTURA 360 L, MOTOR ELÉTRICO TRIFÁSICO POTÊNCIA DE 4 CV, SEM CARREGADOR - DEPRECIAÇÃO. AF_05/2023	H	1,00	1,54	1,54
COMPOSICAO	89222	BETONEIRA CAPACIDADE NOMINAL DE 600 L, CAPACIDADE DE MISTURA 360 L, MOTOR ELÉTRICO TRIFÁSICO POTÊNCIA DE 4 CV, SEM CARREGADOR - JUROS. AF_05/2023	H	1,00	0,38	0,38
COMPOSICAO	89223	BETONEIRA CAPACIDADE NOMINAL DE 600 L, CAPACIDADE DE MISTURA 360 L, MOTOR ELÉTRICO TRIFÁSICO POTÊNCIA DE 4 CV, SEM CARREGADOR - MANUTENÇÃO. AF_05/2023	H	1,00	1,80	1,80
COMPOSICAO	89224	BETONEIRA CAPACIDADE NOMINAL DE 600 L, CAPACIDADE DE MISTURA 360 L, MOTOR ELÉTRICO TRIFÁSICO POTÊNCIA DE 4 CV, SEM CARREGADOR - MATERIAIS NA OPERAÇÃO. AF_05/2023	H	1,00	2,62	2,62
TOTAL SEM BDI - 89225						6,34

CLASSE/TIPO	CÓDIGO	DESCRIÇÃO	UNID	COEFICIENTE	PREÇO UNIT	TOTAL (R\$)
-------------	--------	-----------	------	-------------	------------	-------------

CHOR	89226	BETONEIRA CAPACIDADE NOMINAL DE 600 L, CAPACIDADE DE MISTURA 360 L, MOTOR ELÉTRICO TRIFÁSICO POTÊNCIA DE 4 CV, SEM CARREGADOR - CHI DIURNO. AF_05/2023	CHI		1,92	
COMPOSICAO	89221	BETONEIRA CAPACIDADE NOMINAL DE 600 L, CAPACIDADE DE MISTURA 360 L, MOTOR ELÉTRICO TRIFÁSICO POTÊNCIA DE 4 CV, SEM CARREGADOR - DEPRECIAÇÃO. AF_05/2023	H	1,00	1,54	1,54
COMPOSICAO	89222	BETONEIRA CAPACIDADE NOMINAL DE 600 L, CAPACIDADE DE MISTURA 360 L, MOTOR ELÉTRICO TRIFÁSICO POTÊNCIA DE 4 CV, SEM CARREGADOR - JUROS. AF_05/2023	H	1,00	0,38	0,38
TOTAL SEM BDI - 89226						1,92

MUNICÍPIO DE LAGOA DE SÃO FRANCISCO - PI
REFORMA E AMPLIAÇÃO DO ESTÁDIO DE FUTEBOL DO MUNICÍPIO DE LAGOA DE SÃO FRANCISCO - PI
PLANILHA DE COMPOSIÇÕES ANALÍTICAS AUXILIARES - NÍVEL 4

DATA BASE: SINAPI PI-11/2023, SEINFRA 28, ORSE-11/2023, SEM DESONERAÇÃO				LEIS SOCIAIS (%): 113,05		BDI (%): 22,41
CLASSE/TIPO	CÓDIGO	DESCRIÇÃO	UNID	COEFICIENTE	PREÇO UNIT	TOTAL (R\$)
SEDI	95378	CURSO DE CAPACITAÇÃO PARA SERVENTE (ENCARGOS COMPLEMENTARES) - HORISTA	H		0,28	
INSUMO	6111	SERVENTE DE OBRAS (HORISTA)	H	0,02225	12,78	0,28
TOTAL SEM BDI - 95378						0,28

CLASSE/TIPO	CÓDIGO	DESCRIÇÃO	UNID	COEFICIENTE	PREÇO UNIT	TOTAL (R\$)
SEDI	95360	CURSO DE CAPACITAÇÃO PARA OPERADOR DE MÁQUINAS E EQUIPAMENTOS (ENCARGOS COMPLEMENTARES) - HORISTA	H		0,23	
INSUMO	4230	OPERADOR DE MAQUINAS E TRATORES DIVERSOS - TERRAPLANAGEM (HORISTA)	H	0,01211	19,49	0,23
TOTAL SEM BDI - 95360						0,23

CLASSE/TIPO	CÓDIGO	DESCRIÇÃO	UNID	COEFICIENTE	PREÇO UNIT	TOTAL (R\$)
SEDI	95308	CURSO DE CAPACITAÇÃO PARA AJUDANTE DE ARMADOR (ENCARGOS COMPLEMENTARES) - HORISTA	H		0,16	
INSUMO	6114	AJUDANTE DE ARMADOR (HORISTA)	H	0,01211	13,37	0,16
TOTAL SEM BDI - 95308						0,16

CLASSE/TIPO	CÓDIGO	DESCRIÇÃO	UNID	COEFICIENTE	PREÇO UNIT	TOTAL (R\$)
SEDI	95314	CURSO DE CAPACITAÇÃO PARA ARMADOR (ENCARGOS COMPLEMENTARES) - HORISTA	H		0,21	
INSUMO	378	ARMADOR (HORISTA)	H	0,01211	17,72	0,21
TOTAL SEM BDI - 95314						0,21

CLASSE/TIPO	CÓDIGO	DESCRIÇÃO	UNID	COEFICIENTE	PREÇO UNIT	TOTAL (R\$)
SEDI	88238	AJUDANTE DE ARMADOR COM ENCARGOS COMPLEMENTARES	H		19,66	
INSUMO	6114	AJUDANTE DE ARMADOR (HORISTA)	H	1,00	13,37	13,37
INSUMO	37370	ALIMENTACAO - HORISTA (COLETADO CAIXA - ENCARGOS COMPLEMENTARES)	H	1,00	2,26	2,26
INSUMO	37371	TRANSPORTE - HORISTA (COLETADO CAIXA - ENCARGOS COMPLEMENTARES)	H	1,00	0,65	0,65
INSUMO	37372	EXAMES - HORISTA (COLETADO CAIXA - ENCARGOS COMPLEMENTARES)	H	1,00	1,14	1,14
INSUMO	37373	SEGURO - HORISTA (COLETADO CAIXA - ENCARGOS COMPLEMENTARES)	H	1,00	0,07	0,07
INSUMO	43465	FERRAMENTAS - FAMILIA PEDREIRO - HORISTA (ENCARGOS COMPLEMENTARES - COLETADO CAIXA)	H	1,00	0,84	0,84
INSUMO	43489	EPI - FAMILIA PEDREIRO - HORISTA (ENCARGOS COMPLEMENTARES - COLETADO CAIXA)	H	1,00	1,17	1,17
COMPOSICAO	95308	CURSO DE CAPACITAÇÃO PARA AJUDANTE DE ARMADOR (ENCARGOS COMPLEMENTARES) - HORISTA	H	1,00	0,16	0,16
TOTAL SEM BDI - 88238						19,66

CLASSE/TIPO	CÓDIGO	DESCRIÇÃO	UNID	COEFICIENTE	PREÇO UNIT	TOTAL (R\$)
SEDI	88245	ARMADOR COM ENCARGOS COMPLEMENTARES	H		24,06	
INSUMO	378	ARMADOR (HORISTA)	H	1,00	17,72	17,72
INSUMO	37370	ALIMENTACAO - HORISTA (COLETADO CAIXA - ENCARGOS COMPLEMENTARES)	H	1,00	2,26	2,26
INSUMO	37371	TRANSPORTE - HORISTA (COLETADO CAIXA - ENCARGOS COMPLEMENTARES)	H	1,00	0,65	0,65
INSUMO	37372	EXAMES - HORISTA (COLETADO CAIXA - ENCARGOS COMPLEMENTARES)	H	1,00	1,14	1,14
INSUMO	37373	SEGURO - HORISTA (COLETADO CAIXA - ENCARGOS COMPLEMENTARES)	H	1,00	0,07	0,07
INSUMO	43465	FERRAMENTAS - FAMILIA PEDREIRO - HORISTA (ENCARGOS COMPLEMENTARES - COLETADO CAIXA)	H	1,00	0,84	0,84
INSUMO	43489	EPI - FAMILIA PEDREIRO - HORISTA (ENCARGOS COMPLEMENTARES - COLETADO CAIXA)	H	1,00	1,17	1,17
COMPOSICAO	95314	CURSO DE CAPACITAÇÃO PARA ARMADOR (ENCARGOS COMPLEMENTARES) - HORISTA	H	1,00	0,21	0,21
TOTAL SEM BDI - 88245						24,06

CLASSE/TIPO	CÓDIGO	DESCRIÇÃO	UNID	COEFICIENTE	PREÇO UNIT	TOTAL (R\$)
-------------	--------	-----------	------	-------------	------------	-------------

SEDI	95389	CURSO DE CAPACITAÇÃO PARA OPERADOR DE BETONEIRA ESTACIONÁRIA/MISTURADOR (ENCARGOS COMPLEMENTARES) - HORISTA	H		0,16	
INSUMO	37666	OPERADOR DE BETONEIRA ESTACIONARIA / MISTURADOR (HORISTA)	H	0,00872	19,49	0,16
TOTAL SEM BDI - 95389						0,16

CLASSE/TIPO	CÓDIGO	DESCRIÇÃO	UNID	COEFICIENTE	PREÇO UNIT	TOTAL (R\$)
CHOR	89221	BETONEIRA CAPACIDADE NOMINAL DE 600 L, CAPACIDADE DE MISTURA 360 L, MOTOR ELÉTRICO TRIFÁSICO POTÊNCIA DE 4 CV, SEM CARREGADOR - DEPRECIAÇÃO. AF_05/2023	H		1,54	
INSUMO	36397	BETONEIRA, CAPACIDADE NOMINAL 600 L, CAPACIDADE DE MISTURA 360L, MOTOR ELETRICO TRIFASICO 220/380V, POTENCIA 4CV, EXCLUSO CARREGADOR	UN	0,00006	25.808,13	1,54
TOTAL SEM BDI - 89221						1,54

CLASSE/TIPO	CÓDIGO	DESCRIÇÃO	UNID	COEFICIENTE	PREÇO UNIT	TOTAL (R\$)
CHOR	89222	BETONEIRA CAPACIDADE NOMINAL DE 600 L, CAPACIDADE DE MISTURA 360 L, MOTOR ELÉTRICO TRIFÁSICO POTÊNCIA DE 4 CV, SEM CARREGADOR - JUROS. AF_05/2023	H		0,38	
INSUMO	36397	BETONEIRA, CAPACIDADE NOMINAL 600 L, CAPACIDADE DE MISTURA 360L, MOTOR ELETRICO TRIFASICO 220/380V, POTENCIA 4CV, EXCLUSO CARREGADOR	UN	0,0000148	25.808,13	0,38
TOTAL SEM BDI - 89222						0,38

CLASSE/TIPO	CÓDIGO	DESCRIÇÃO	UNID	COEFICIENTE	PREÇO UNIT	TOTAL (R\$)
CHOR	89223	BETONEIRA CAPACIDADE NOMINAL DE 600 L, CAPACIDADE DE MISTURA 360 L, MOTOR ELÉTRICO TRIFÁSICO POTÊNCIA DE 4 CV, SEM CARREGADOR - MANUTENÇÃO. AF_05/2023	H		1,80	
INSUMO	36397	BETONEIRA, CAPACIDADE NOMINAL 600 L, CAPACIDADE DE MISTURA 360L, MOTOR ELETRICO TRIFASICO 220/380V, POTENCIA 4CV, EXCLUSO CARREGADOR	UN	0,00007	25.808,13	1,80
TOTAL SEM BDI - 89223						1,80

CLASSE/TIPO	CÓDIGO	DESCRIÇÃO	UNID	COEFICIENTE	PREÇO UNIT	TOTAL (R\$)
CHOR	89224	BETONEIRA CAPACIDADE NOMINAL DE 600 L, CAPACIDADE DE MISTURA 360 L, MOTOR ELÉTRICO TRIFÁSICO POTÊNCIA DE 4 CV, SEM CARREGADOR - MATERIAIS NA OPERAÇÃO. AF_05/2023	H		2,62	
INSUMO	2705	ENERGIA ELETRICA ATE 2000 KWH INDUSTRIAL, SEM DEMANDA	KWH	2,50239	1,05	2,62
TOTAL SEM BDI - 89224						2,62

MUNICÍPIO DE LAGOA DE SÃO FRANCISCO - PI
REFORMA E AMPLIAÇÃO DO ESTÁDIO DE FUTEBOL DO MUNICÍPIO DE LAGOA DE SÃO DE FRANCISCO - PI
PLANILHA DE COMPOSIÇÕES ANALÍTICAS AUXILIARES - NÍVEL 5

DATA BASE: SINAPI PI-11/2023, SEINFRA 28, ORSE-11/2023, SEM DESONERAÇÃO				LEIS SOCIAIS (%): 113,05		BDI (%): 22,41
CLASSE/TIPO	CÓDIGO	DESCRIÇÃO	UNID	COEFICIENTE	PREÇO UNIT	TOTAL (R\$)
SEDI	95308	CURSO DE CAPACITAÇÃO PARA AJUDANTE DE ARMADOR (ENCARGOS COMPLEMENTARES) - HORISTA	H		0,16	
INSUMO	6114	AJUDANTE DE ARMADOR (HORISTA)	H	0,01211	13,37	0,16
TOTAL SEM BDI - 95308						0,16

CLASSE/TIPO	CÓDIGO	DESCRIÇÃO	UNID	COEFICIENTE	PREÇO UNIT	TOTAL (R\$)
SEDI	95314	CURSO DE CAPACITAÇÃO PARA ARMADOR (ENCARGOS COMPLEMENTARES) - HORISTA	H		0,21	
INSUMO	378	ARMADOR (HORISTA)	H	0,01211	17,72	0,21
TOTAL SEM BDI - 95314						0,21

MUNICÍPIO DE LAGOA DE SÃO FRANCISCO - PI
REFORMA E AMPLIAÇÃO DO ESTÁDIO DE FUTEBOL DO MUNICÍPIO DE LAGOA DE SÃO FRANCISCO - PI
COMPOSIÇÃO DA TAXA DE BDI

DATA BASE: SINAPI PI-11/2023, SEINFRA 28, ORSE-11/2023, SEM DESONERAÇÃO **LEIS SOCIAIS (%): 113,05** **BDI (%): 22,41**

ITEM	DESCRIÇÃO	TOTAL (%)
AC	ADMINISTRAÇÃO CENTRAL	3,000%
SG	SEGURO E GARANTIA	0,800%
R	RISCOS	0,970%
DF	DESPESA FINANCEIRA	0,590%
L	LUCRO	8,428%
I	TRIBUTOS E IMPOSTOS	6,650%
PIS	PROGRAMA DE INTEGRAÇÃO SOCIAL	0,650%
COFINS	CONTRIBUIÇÃO SOCIAL PARA FINANCIAMENTO DA SEGURIDADE SOCIAL	3,000%
ISS	IMPOSTO SOBRE SERVIÇOS DE QUALQUER NATUREZA (5% x 60%)	3,000%
CPRB	CONTRIBUIÇÃO PREVIDENCIÁRIA SOBRE A RECEITA BRUTA	0,000%
BDI	TAXA DE BENEFÍCIOS E DESPESAS INDIRETAS	22,41%

$$BDI = \{ [(1 + AC + SG + R) \times (1 + DF) \times (1 + L)] / [1 - (PIS + COFINS + ISS + CPRB)] \} - 1$$

Cálculo em conformidade com o acórdão nº 2622/2013-TCU e Lei nº 13.161 de 31 de agosto de 2015.

MUNICÍPIO DE LAGOA DE SÃO FRANCISCO - PI
REFORMA E AMPLIAÇÃO DO ESTÁDIO DE FUTEBOL DO MUNICÍPIO DE LAGOA DE SÃO FRANCISCO - PI
PLANILHA DE ENCARGOS SOCIAIS

DATA BASE: SINAPI PI-11/2023, SEINFRA 28, ORSE-11/2023, SEM DESONERAÇÃO		LEIS SOCIAIS (%): 113,05		BDI (%): 22,41	
CÓDIGO	DESCRIÇÃO	COM DESONERAÇÃO		SEM DESONERAÇÃO	
		HORISTA	MENSALISTA	HORISTA	MENSALISTA
GRUPO A					
A1	INSS	0,00%	0,00%	20,00%	20,00%
A2	SESI	1,50%	1,50%	1,50%	1,50%
A3	SENAI	1,00%	1,00%	1,00%	1,00%
A4	INCRA	0,20%	0,20%	0,20%	0,20%
A5	SEBRAE	0,60%	0,60%	0,60%	0,60%
A6	SALÁRIO EDUCAÇÃO	2,50%	2,50%	2,50%	2,50%
A7	SEGURO CONTRA ACIDENTES DE TRABALHO	3,00%	3,00%	3,00%	3,00%
A8	FGTS	8,00%	8,00%	8,00%	8,00%
A9	SECONCI	0,00%	0,00%	0,00%	0,00%
A	TOTAL	16,80%	16,80%	36,80%	36,80%
GRUPO B					
B1	REPOUSO SEMANAL REMUNERADO	17,82%	Não incide	17,82%	Não incide
B2	FERIADOS	3,95%	Não incide	3,95%	Não incide
B3	AUXÍLIO - ENFERMIDADE	0,87%	0,66%	0,87%	0,66%
B4	13º SALÁRIO	10,95%	8,33%	10,95%	8,33%
B5	LICENÇA PATERNIDADE	0,07%	0,05%	0,07%	0,05%
B6	FALTAS JUSTIFICADAS	0,73%	0,56%	0,73%	0,56%
B7	DIAS DE CHUVAS	1,19%	Não incide	1,19%	Não incide
B8	AUXÍLIO ACIDENTE DE TRABALHO	0,10%	0,08%	0,10%	0,08%
B9	FÉRIAS GOZADAS	11,47%	8,72%	11,47%	8,72%
B10	SALÁRIO MATERNIDADE	0,04%	0,03%	0,04%	0,03%
B	TOTAL	47,19%	18,43%	47,19%	18,43%
GRUPO C					
C1	AVISO PRÉVIO INDENIZADO	5,30%	4,03%	5,30%	4,03%
C2	AVISO PRÉVIO TRABALHADO	0,12%	0,09%	0,12%	0,09%
C3	FÉRIAS INDENIZADAS	2,40%	1,83%	2,40%	1,83%
C4	DEPÓSITO RESCISÃO SEM JUSTA CAUSA	2,95%	2,24%	2,95%	2,24%
C5	INDENIZAÇÃO ADICIONAL	0,45%	0,34%	0,45%	0,34%
C	TOTAL	11,22%	8,53%	11,22%	8,53%
GRUPO D					
D1	REINCIDÊNCIA DE GRUPO A SOBRE GRUPO B	7,93%	3,10%	17,37%	6,78%
D2	REINCIDÊNCIA DE GRUPO A SOBRE AVISO PRÉVIO TRABALHADO E REINCIDÊNCIA DO FGTS SOBRE AVISO PRÉVIO INDENIZADO	0,44%	0,34%	0,47%	0,36%
D	TOTAL	8,37%	3,44%	17,84%	7,14%
TOTAL A + B + C + D					
TOTAL		83,58%	47,20%	113,05%	70,90%

FONTE: <http://www.caixa.gov.br/site/paginas/downloads.aspx>