



**REFORMA DE ESTÁDIO DE FUTEBOL NO MUNICÍPIO DE
PEDRO LAURENTINO - PI**

JANEIRO / 2026



Ofício n.º 206/ 2025 - Gab/Prefeitura

Pedro Laurentino (PI), 19 de Janeiro de 2026

Senhora Gerente,

A Prefeitura Municipal de Pedro Laurentino (PI), vem encaminhar a V. Sa., Projeto Técnico de Engenharia de REFORMA DO ESTÁDIO DE FUTEBOL NO MUNICÍPIO DE PEDRO LAURENTINO, a ser executado através do Convênio n.º 983225/2025, nos termos das normas definidas e divulgadas pelo MINISTÉRIO DO ESPORTE.

O valor do repasse é de R\$ 389.600,00 (trezentos e oitenta e nove mil e seiscentos reais), e a contrapartida desta Prefeitura é de R\$ 500,00 (quinhentos reais), totalizando assim, o valor global de R\$ 390.100,00 (trezentos e noventa mil e cem reais).

Atenciosamente,

Carlos Henrique Coelho Reis
PREFEITO MUNICIPAL

Ilma. Sra.

FÁBIA CARVALHO LE LONNES

Gerente de Filial de Apoio ao Desenvolvimento Urbano

Caixa Econômica Federal

Teresina – Piauí



DECLARAÇÃO DE PREVISÃO ORÇAMENTÁRIA DE CONTRAPARTIDA

Declaro, sob as penas da Lei, e em conformidade com a Lei de Diretrizes Orçamentárias e com a Lei Complementar n.º 101, de 04 de maio de 2000, que dispomos dos recursos orçamentários, no valor de R\$ 500 (quinhentos reais), para participação, a título de contrapartida, no repasse de recursos destinados a REFORMA DO ESTÁDIO NO MUNICÍPIO DE PEDRO LAURENTINO-PI, através do programa de Ação 00SL - Apoio a Implantação e Modernização de Infraestrutura para Esporte Educacional, Recreativo e de Lazer, Convênio n.º 983225/2025.

Os recursos estão dispostos na rubrica orçamentária: Unidade Orçamentária: 16; Função: 27; Sub-Função: 812; Programa: 0011; Projeto/Atividade: 1006 da Lei Orçamentária n.º 15/2024 de 06 de dezembro de 2024.

Pedro Laurentino (PI), 19 de janeiro de 2026

Carlos Henrique Coelho Reis
PREFEITO MUNICIPAL



DECLARAÇÃO DA ALIQUOTA DO ISS UTILIZADA NO MUNICIPIO

A Prefeitura Municipal de Pedro Laurentino (PI), CNPJ n.º 01.612.600/0001-73, Declara para fins de comprovação junto a Caixa Econômica Federal, que a alíquota do ISS cobrado por este município é de 5,000%. Conforme Código Tributário Municipal (CTM) e o percentual incidente sobre a Mão-de-obra para referida obra é de 60,000%, totalizando assim o valor de 3,000%, sendo este o percentual utilizado na composição do cálculo do BDI.

Pedro Laurentino (PI), 19 de Janeiro de 2026

Carlos Henrique Coelho Reis
PREFEITO MUNICIPAL



DECLARAÇÃO DE ANUÊNCIA

A Prefeitura Municipal de Pedro Laurentino (PI), através do seu representante legal, abaixo identificado, pelo presente documento, DECLARA estar de acordo com a execução das obras de REFORMA DO ESTÁDIO DE FUTEBOL NO MUNICÍPIO DE PEDRO LAURENTINO, no âmbito do programa de Ação 00SL - Apoio a Implantação e Modernização de Infraestrutura para Esporte Educacional, Recreativo e de Lazer, Convênio n.º 983225/2025, intermediados pela Caixa Econômica Federal, cuja obra proporcionar á benefícios diretos as famílias residentes nas áreas

Pedro Laurentino (PI), 19 de Janeiro de 2026

Carlos Henrique Coelho Reis
PREFEITO MUNICIPAL



DECLARAÇÃO DE BEM DE USO COMUM DO POVO

Declaro para os devidos fins e sob as penas da Lei, que a Área de Intervenção, Objeto do Convênio nº 983225/2025, referente à REFORMA DO ESTÁDIO DE FUTEBOL NO MUNICÍPIO DE PEDRO LAURENTINO, através do programa de Ação 00SL - Apoio a Implantação e Modernização de Infraestrutura para Esporte Educacional, Recreativo e de Lazer, é bem de uso comum do povo e está em nome do Município de Pedro Laurentino (PI)

Pedro Laurentino (PI), 19 de Janeiro de 2026

Carlos Henrique Coelho Reis
PREFEITO MUNICIPAL



DECLARAÇÃO DE CAPACIDADE TÉCNICA DO RESPONSÁVEL PELO PROJETO

A Prefeitura Municipal de Pedro Laurentino (PI), através do seu representante legal, abaixo identificado, pelo presente documento, DECLARA para os devidos fins que a empresa vencedora responsável pela elaboração do Projeto Técnico de engenharia atende a todos os dispositivos constantes na legislação em vigor em especial à Lei N° 14.133, de 01 de abril de 2021 - Lei de Licitações e Contratos Administrativos. E que a mesma contou com o Engenheiro responsável pela Elaboração do Projeto Técnico de engenharia, o engenheiro civil Jorge Luis Sampaio Cunha, registrado no CREA sob o registro n.º 1922633992/PI.

Pedro Laurentino (PI), 19 de Janeiro de 2026

Carlos Henrique Coelho Reis
PREFEITO MUNICIPAL



DECLARAÇÃO DE CAPACIDADE TÉCNICA E GERENCIAL

Declaramos para os devidos fins que a Prefeitura Municipal de Pedro Laurentino (PI), possui Capacidade Técnica e Gerencial para execução do referido objeto, REFORMA DO ESTÁDIO DE FUTEBOL NO MUNICÍPIO DE PEDRO LAURENTINO, conforme Convênio nº 983225/2025, e que contará com Engenheiro responsável pela Fiscalização e acompanhamento da obra.

O Engenheiro Civil que fará a fiscalização e acompanhamento desta obra será Samuel Ferreira Azevedo, registrado no CREA sob o registro n.º 191.410.619-9.

Pedro Laurentino (PI), 19 de Janeiro de 2026

Carlos Henrique Coelho Reis
PREFEITO MUNICIPAL



DECLARAÇÃO DE COLETA DE RESÍDUOS SÓLIDOS URBANOS

A Prefeitura Municipal de Pedro Laurentino (PI), CNPJ n.º 01.612.600/0001-73, DECLARA para fins de comprova ç ã o junto a Caixa Econ ô mica Federal, que assumirá, de forma regular, a coleta de resíduos sólidos urbanos na praça referente ao projeto de REFORMA DO ESTÁDIO DE FUTEBOL NO MUNICÍPIO DE PEDRO LAURENTINO - Convênio nº 983225/2025, bem como a manutenção/conservação da mesma

Vale resaltar que, a mesma disp õ e de m ã o-de-obra e equipamentos necessários para execução dos serviços de coleta e transporte de resíduos sólidos (lixo).

Declaro, também, estar ciente das obrigações previstas na lei federal nº 9.605 de 12/02/2015 (lei de crimes ambientais), a respeito da destinação ambientalmente adequada de resíduos sólidos.

Pedro Laurentino (PI), 19 de Janeiro de 2026

Carlos Henrique Coelho Reis
PREFEITO MUNICIPAL



DECLARAÇÃO DE CONFORMIDADE EM ACESSIBILIDADE

Eu, Jorge Luis Sampaio Cunha – Engenheiro Civil - CREA 1922633992/PI, DECLARO, na qualidade de representante da Prefeitura Municipal de Pedro Laurentino (PI), CNPJ n.º 01.612.600/0001-73, Responsável Técnico pelo Projeto de REFORMA DO ESTÁDIO DE FUTEBOL NO MUNICÍPIO DE PEDRO LAURENTINO, relativo ao convênio nº 983225/2025, para fins do disposto no Anexo I da Instrução Normativa nº 02, de 09 de outubro de 2017, do Ministério do Planejamento, Desenvolvimento e Gestão, que foram atendidos os itens de acessibilidade constantes da Lista de Verificação de Acessibilidade anexa.

DECLARO, outrossim, sob as penas da lei, estar plenamente ciente do teor e da extensão desta declaração e deter plenos poderes, conhecimento técnico e informações para firmá-la.

Pedro Laurentino (PI), 19 de Janeiro de 2026

Jorge Luis Sampaio Cunha
Engenheiro Civil - CREA 1922633992/PI

Carlos Henrique Coelho Reis
PREFEITO MUNICIPAL



TERMO DE RESPONSABILIDADE, OPERAÇÃO E MANUTENÇÃO/CONSERVAÇÃO

A Prefeitura Municipal de Pedro Laurentino (PI), CNPJ n.º 01.612.600/0001-73, declara para fins de comprovação junto a Caixa Econômica Federal, que assumirá a implantação e operacionalização dos serviços de REFORMA DO ESTÁDIO DE FUTEBOL NO MUNICÍPIO DE PEDRO LAURENTINO, através do programa de Acao 00SL - Apoio a Implantacao e Modernizacao de Infraestrutura para Esporte Educacional, Recreativo e de Lazer, Convênio n.º 983225/2025, bem como a manutenção/conservação da mesma

Pedro Laurentino (PI), 19 de Janeiro de 2026

Carlos Henrique Coelho Reis
PREFEITO MUNICIPAL

DECLARAÇÃO DE CAPACIDADE TÉCNICA DA EQUIPE DE COORDENAÇÃO

Declaramos para os devidos fins que a Prefeitura Municipal de Pedro Laurentino (PI), possui Capacidade Técnica e Gerencial para execução do referido objeto, REFORMA DO ESTÁDIO DE FUTEBOL NO MUNICÍPIO DE PEDRO LAURENTINO, conforme Convênio nº 983225/2025. Segue em anexo os integrantes da Equipe de Coordenação:

EQUIPE DE COORDENAÇÃO

NOME	CARGO	FONE
Samuel Ferreira Azevedo	Engenheiro Civil - Fiscalização	(86) 99925-2485
Paulo Barbosa Costa	Sec. de Obras e Serviços Urbanos do Município	(89) 9410-2432
Gilmar Sousa Rebelo	Sec. de Finanças do Município	(89) 9447-4422

Pedro Laurentino (PI), 19 de Janeiro de 2026

Carlos Henrique Coelho Reis
PREFEITO MUNICIPAL

DECLARAÇÃO DE SUSTENTABILIDADE

Recebedor: PREFEITURA MUNICIPAL DE PEDRO LAURENTINO -PI

Programa: Apoio a Implantação e Modernização de Infraestrutura para Esporte Amador, Educacional, Recreativo e de Lazer -SNEAELIS (Emenda de Comissão - RP8)

Nº do instrumento: 983225 /2025

Descrição detalhada do objeto do instrumento: Reforma do Estádio de Futebol, no Município de Pedro Laurentino/PI

Eu, Carlos Henrique Coelho Reis, brasileiro, natural de São João do Piauí, portador da carteira de identidade sob nº 1497802/ e CPF 755.910.063-53, devidamente investido no cargo de prefeito do município de Pedro Laurentino-PI inscrito no CNPJ 01.612.600/0001-73, com sede no endereço RUA ANTONIO RODRIGUES CELESTINO, SN, CASA - CENTRO. Pedro Laurentino - PI. CEP: 64728-000, declaro para os devidos fins de direito que a prefeitura municipal de Pedro Laurentino-PI se compromete a adotar os atributos de sustentabilidade presentes no Anteprojeto ou Projeto.

Declaro, ainda, que a Prefeitura municipal de Pedro Laurentino/PI possui recursos financeiros, técnicos e estruturais de modo a garantir a operação, manutenção e conservação adequadas da infraestrutura pública gerada pelos investimentos decorrentes do contrato de repasse ou termo de compromisso e, até a entrega das unidades habitacionais aos beneficiários, zelar pela preservação e guarda do imóvel contra invasões e depredações, prevendo reparos e periodicidade de manutenções necessárias durante a vida útil da infraestrutura.

Local/data: Pedro Laurentino /PI, 23 de janeiro de 2026.

CARLOS
HENRIQUE
COELHO
REIS:75591006353

Assinado de forma
digital por CARLOS
HENRIQUE COELHO
REIS:75591006353
Dados: 2026.01.23
14:45:51 -03'00'

Carlos Henrique Coelho Reis
PREFEITO MUNICIPAL

Recebi em 23/01/2026

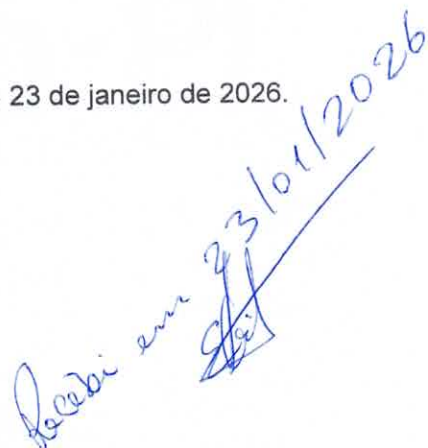

Ofício nº 23/2026 – GP

Ao Excelentíssimo Senhor

Presidente da Câmara de Vereadores

A Prefeitura Municipal de Pedro Laurentino -PI, CNPJ N. 01.612.600/0001-73, com sede instalada na RUA ANTONIO RODRIGUES CELESTINO, SN, CASA - CENTRO. Pedro Laurentino - PI. CEP: 64728-000, criado para promover o bem-estar dos seus munícipes, vem através deste para informar que dispõe de condições para consecução do convênio 983225 /2025 que tem como objeto Reforma do Estádio de Futebol, no Município de Pedro Laurentino/PI. Declaro ainda que o município possui condições orçamentárias para arcar com as despesas e meios que garantem o pleno funcionamento do objeto, incluindo sua operação e manutenção do objeto proposto depois de concluído, conforme documentos comprobatórios em anexo.

E, por estar de pleno acordo, firma o presente para que se produzam os efeitos nele contido.

CARLOS
HENRIQUE
COELHO
REIS:75591006353

Assinado de forma digital
por CARLOS HENRIQUE
COELHO
REIS:75591006353
Dados: 2026.01.23
14:45:27 -03'00'

Carlos Henrique Coelho Reis
PREFEITO MUNICIPAL

Recebi em 23/01/2026



PARECER TÉCNICO DE COMPATIBILIDADE

Eu, Jorge Luis Sampaio Cunha – Engenheiro Civil - CREA 1922633992/PI, Responsável Técnico pelo Projeto de REFORMA DO ESTÁDIO DE FUTEBOL NO MUNICÍPIO DE PEDRO LAURENTINO, relativo ao convênio nº 983225/2025, declaro que, embora os insumos das composições do SINAPI contidas no projeto em questão, utilizem valores referentes a São Paulo (AS – Atribuído São Paulo), os preços dos mesmos refletem a realidade dos valores utilizados no mercado local na região do Piauí.

DECLARO, outrossim, sob as penas da lei, estar plenamente ciente do teor e da extensão desta declaração e deter plenos poderes, conhecimento técnico e informações para firmá-la.

Pedro Laurentino (PI), 19 de Janeiro de 2026

Jorge Luis Sampaio Cunha
Engenheiro Civil - CREA 1922633992/PI



DECLARAÇÃO DE DOMÍNIO PÚBLICO

Declaro para os devidos fins e sob as penas da Lei, que a Área de Intervenção, Objeto do Convênio nº 983225/2025, referente à REFORMA DO ESTÁDIO DE FUTEBOL NO MUNICÍPIO DE PEDRO LAURENTINO, através do programa de Ação 00SL - Apoio a Implantação e Modernização de Infraestrutura para Esporte Educacional, Recreativo e de Lazer, é de DOMÍNIO PÚBLICO e está em nome do Município de Pedro Laurentino (PI)

Pedro Laurentino (PI), 19 de Janeiro de 2026

Carlos Henrique Coelho Reis
PREFEITO MUNICIPAL



DECLARAÇÃO DE EXISTÊNCIA DE REDE DE ABASTECIMENTO D'ÁGUA E JUSTIFICATIVA QUANTO A NÃO NECESSIDADE DE SOLUÇÃO DE ESGOTAMENTO SANITÁRIO

A Prefeitura Municipal de Pedro Laurentino (PI), através do seu representante legal, abaixo identificado, pelo presente documento, DECLARA que é a responsável pelo abastecimento de água potável na cidade de Pedro Laurentino (PI) e que no local do empreendimento, já possui rede de distribuição de água e tem capacidade de atender a demanda de abastecimento de água para à implantação do Projeto de REFORMA DO ESTÁDIO DE FUTEBOL NO MUNICÍPIO DE PEDRO LAURENTINO e não necessita de esgotamento sanitário voltado para o objeto em questão do Convênio nº 983225/2025 - MINISTÉRIO DO ESPORTE.

Portanto o município está capacitado a atender à demanda no consumo de água devido à implantação do Projeto em questão .

Pedro Laurentino (PI), 19 de Janeiro de 2026

Carlos Henrique Coelho Reis
PREFEITO MUNICIPAL



DECLARAÇÃO QUANTO À REFERÊNCIA DOS CUSTOS DO ORÇAMENTO

A Prefeitura Municipal de Pedro Laurentino (PI), junto ao responsável técnico pela elaboração do projeto, Engenheiro Civil Jorge Luis Sampaio Cunha, registrado no CREA sob o registro n.º 1922633992/PI, DECLARA que nos custos unitários do Orçamento do Projeto de REFORMA DO ESTÁDIO DE FUTEBOL NO MUNICÍPIO DE PEDRO LAURENTINO, no âmbito do programa de Acao 00SL - Apoio a Implantação e Modernização de Infraestrutura para Esporte Educacional, Recreativo e de Lazer, Convênio Nº 983225/2025, foram utilizadas como referência as Tabelas: SINAPI (data base setembro/2025), ORSE (data base Junho/2025) .

Pedro Laurentino (PI), 19 de Janeiro de 2026

Jorge Luis Sampaio Cunha
Engenheiro Civil - CREA 1922633992/PI

Carlos Henrique Coelho Reis
PREFEITO MUNICIPAL



DECLARAÇÃO DE REGIME DE EXECUÇÃO DE OBRA

A Prefeitura Municipal de Pedro Laurentino (PI), declara para os devidos fins, que o regime de execução de obra referente ao Convênio n.º 983225/2025, será através de Empreitada por preço unitário, obedecendo a Lei Nº 14.133, de 01 de abril de 2021, e alterações da Lei n.º 14.770 - Lei de Licitações e Contratos Administrativos.

Pedro Laurentino (PI), 19 de Janeiro de 2026

Carlos Henrique Coelho Reis
PREFEITO MUNICIPAL



DECLARAÇÃO DE SUSTENTABILIDADE E MANUTENÇÃO

A Prefeitura Municipal de Pedro Laurentino, DECLARA para fins de comprovação junto a Caixa Econômica Federal, que se compromete a adotar os atributos de sustentabilidade presentes nos projeto de REFORMA DO ESTÁDIO DE FUTEBOL NO MUNICÍPIO DE PEDRO LAURENTINO-PI, convênio nº 983225/2025.

Declaro, ainda, que a Prefeitura Municipal de Pedro Laurentino (PI), possui recursos financeiros, técnicos e estruturais de modo a garantir a conservação da obra pactuada, prevendo reparos e periodicidade de manutenções necessárias durante a vida útil do objeto.

Pedro Laurentino (PI), 19 de janeiro de 2026

Carlos Henrique Coelho Reis
PREFEITO MUNICIPAL



DECLARAÇÃO DE UTILIZAÇÃO DE ONERAÇÃO NAS PLANILHAS ORÇAMENTÁRIAS

A Prefeitura Municipal de Pedro Laurentino (PI), CNPJ n.º 01.612.600/0001-73, junto ao responsável técnico pela elaboração do projeto, Engenheiro Civil Jorge Luis Sampaio Cunha, registrado no CREA sob o registro n.º 1922633992/PI, Declara para fins de comprovação junto a Caixa Econômica Federal, que a alternativa utilizada para elaboração das planilhas orçamentárias referente ao Convênio n.º 983225/2025 foi sem desoneração das mesmas, sendo esta a solução mais adequada para a Administração Pública.

Pedro Laurentino (PI), 19 de Janeiro de 2026

Jorge Luis Sampaio Cunha
Engenheiro Civil - CREA 1922633992/PI

Carlos Henrique Coelho Reis
PREFEITO MUNICIPAL



DECLARAÇÃO DE VIABILIDADE DE FORNECIMENTO DE ENERGIA ELÉTRICA

A Prefeitura Municipal de Pedro Laurentino (PI), através do seu representante legal, abaixo identificado, pelo presente documento, DECLARA que se responsabiliza pela efetivação do fornecimento de energia elétrica através da Concessionária Local devido à implantação do Projeto de REFORMA DO ESTÁDIO DE FUTEBOL NO MUNICÍPIO DE PEDRO LAURENTINO, com recursos do Convênio nº 983225/2025 - MINISTÉRIO DO ESPORTE.

Pedro Laurentino (PI), 19 de Janeiro de 2026

Carlos Henrique Coelho Reis
PREFEITO MUNICIPAL



DECLARAÇÃO QUANTO AO RECEBIMENTO E APROVAÇÃO DO PROJETO TÉCNICO DE ENGENHARIA E FUNCIONALIDADE DA OBRA

A Prefeitura Municipal de Pedro Laurentino (PI), através do seu representante legal, abaixo identificado, pelo presente documento, DECLARA que recebe e aprova a execução do Projeto Técnico de engenharia para a obra de REFORMA DO ESTÁDIO DE FUTEBOL NO MUNICÍPIO DE PEDRO LAURENTINO, no âmbito do programa de Ação 00SL - Apoio a Implantação e Modernização de Infraestrutura para Esporte Educacional, Recreativo e de Lazer, Convênio n.º 983225/2025. É importante afirmar que, a obra possui funcionalidade e trará benefícios à população local.

Vale resaltar que, a execução do mesmo se dará de forma a garantir o cumprimento dos itens previstos na Lista de Verificação de Acessibilidade.

Por fim venho informar que, a empresa vencedora responsável pela elaboração do Projeto Técnico de engenharia atende a todos os dispositivos constantes na legislação em vigor em especial à Lei Nº 14.133, de 01 de abril de 2021 - Lei de Licitações e Contratos Administrativos.

Pedro Laurentino (PI), 19 de Janeiro de 2026

Carlos Henrique Coelho Reis
PREFEITO MUNICIPAL

Samuel Ferreira Azevedo
Engenheiro Civil - Fiscalização
CREA n.º 191.410.619-9



DECLARAÇÃO DE CONTRAPARTIDA DO AGENTE EXECUTOR

Declaro, em conformidade com a Lei das Diretrizes Orçamentárias vigentes e orientações do MINISTÉRIO DO ESPORTE, que dispomos dos recursos financeiros, no valor de R\$500 (quinhentos reais) para participação na contrapartida ao repasse de recursos destinados a REFORMA DO ESTÁDIO DE FUTEBOL NO MUNICÍPIO DE PEDRO LAURENTINO, através do Convênio nº 983225/2025.

Declaro, também, que na hipótese de eventual necessidade de um aporte adicional de recursos, este Agente Executor, se compromete pela sua integralização durante a vigência do Contrato que vier a ser celebrado.

Pedro Laurentino (PI), 19 de Janeiro de 2026

Carlos Henrique Coelho Reis
PREFEITO MUNICIPAL

OBJETO: REFORMA DE ESTÁDIO DE FUTEBOL
LOCAL: MUNICÍPIO DE PEDRO LAURENTINO - PI

ÍNDICE

- 1.0 APRESENTAÇÃO**
- 2.0 JUSTIFICATIVA**
- 3.0 OBJETIVOS**
- 4.0 METODOLOGIA PARA ELABORAÇÃO DO ORÇAMENTO**
- 5.0 DESCRIÇÃO DO PROJETO**
- 6.0 ESPECIFICAÇÕES TÉCNICAS**
- 7.0 PLANILHAS ORÇAMENTÁRIAS**
- 8.0 BDI – BONIFICAÇÃO DE DESPESAS INDIRETAS**
- 9.0 ENCARGOS SOCIAIS**
- 10.0 CRONOGRAMA FÍSICO-FINANCEIRO**
- 11.0 PROJETO GRÁFICO – DESENHOS**
- 12.0 ANEXOS**

OBJETO: REFORMA DE ESTÁDIO DE FUTEBOL
LOCAL: MUNICÍPIO DE PEDRO LAURENTINO - PI

1.0 APRESENTAÇÃO

A Prefeitura Municipal de Pedro Laurentino - PI vem apresentar o Projeto Básico de Engenharia para Reforma do Estádio de Futebol, na zona urbana do município de Pedro Laurentino - PI, no valor de **R\$ 390.100,00 (trezentos e noventa mil e cem reais)**.

Este volume consta de Projeto Técnico composto de:

- Memorial descritivo e Especificações técnicas;
- Planilhas orçamentárias com resumo, orçamento, composições de custos e cronograma físico financeiro.
- Projeto Gráfico composto de projeto completo de arquitetura.

2.0 JUSTIFICATIVA

A Prefeitura Municipal de Pedro Laurentino - PI vem através deste projeto, propor a Reforma do Estádio de Futebol, na zona urbana do município de Pedro Laurentino - PI, com o intuito de:

1. Aumentar o turismo e o desenvolvimento econômico;
2. Promover o esporte e o entretenimento;
3. Gerar identidade e orgulho local;
4. Melhorar a infraestrutura e serviços locais;
5. Potencializar a criação de um legado significativo para a comunidade local.

3.0 OBJETIVOS

Diante da grande importância da presente obra para a população local, tem-se a mesma como principais objetivos:



Jorge Luis Sampaio da Cunha
Engenheiro Civil - CREA-PI 44521
Reg. Nac. 1922633992

OBJETO: REFORMA DE ESTÁDIO DE FUTEBOL

LOCAL: MUNICÍPIO DE PEDRO LAURENTINO - PI

- Estímulo ao turismo e desenvolvimento econômico: Um Estádio de Futebol pode atrair turistas, torcedores e equipes de futebol para a região. Isso pode impulsionar a economia local, gerando receitas para hotéis, restaurantes, lojas e outros estabelecimentos comerciais próximos ao estádio. Além disso, eventos esportivos e culturais realizados no estádio podem atrair investimentos e patrocínios, promovendo o crescimento econômico.
- Melhoria da infraestrutura urbana: A Reforma do Estádio de Futebol pode servir como um catalisador para melhorias na infraestrutura urbana do município. Isso pode incluir a expansão ou modernização do sistema de transporte público, a construção ou melhoria de estradas, a ampliação da capacidade de estacionamento e a implementação de serviços de segurança. Essas melhorias beneficiam não apenas os frequentadores do estádio, mas também os residentes, tornando a cidade mais atraente e funcional.
- Promoção do esporte e estilo de vida saudável: A presença de um Estádio de Futebol pode promover a prática do esporte e um estilo de vida saudável na comunidade. Além de sediar jogos de futebol profissional, o estádio pode ser utilizado para eventos esportivos amadores, torneios locais, programas de treinamento e atividades recreativas. Isso incentiva a participação da população em atividades físicas, promovendo a saúde e o bem-estar.
- Fortalecimento da identidade e orgulho local: O Estádio de Futebol pode se tornar um símbolo de identidade e orgulho para a comunidade. O time que representa o município pode criar um senso de pertencimento e

Jorge Luis Sampaio da Cunha
Engenheiro Civil - CREA-PI 44521
Reg. Nac. 1922633992

OBJETO: REFORMA DE ESTÁDIO DE FUTEBOL
LOCAL: MUNICÍPIO DE PEDRO LAURENTINO - PI

união entre os moradores, gerando uma identificação emocional com o local. Isso fortalece os laços sociais, estimula o engajamento cívico e contribui para o desenvolvimento de uma comunidade coesa.

- **Atração de eventos esportivos e culturais:** Com a presença de um Estádio de Futebol reformado, o município pode se tornar um destino atraente para a realização de eventos esportivos e culturais de maior porte. Isso inclui não apenas jogos de futebol, mas também outros esportes, shows musicais, festivais, feiras e exposições. Esses eventos atraem visitantes de outras regiões, gerando receitas e promovendo a imagem positiva do município.

É importante ressaltar que a Reforma do Estádio de Futebol requer um planejamento cuidadoso, levando em consideração aspectos como a viabilidade financeira, o impacto ambiental, a consulta à comunidade local e a infraestrutura necessária para suportar o fluxo de pessoas.

4.0 METODOLOGIA PARA ELABORAÇÃO DO ORÇAMENTO

Os custos para implantação desta obra no Município de Pedro Laurentino - PI (PI) contêm todas as despesas decorrentes de mão-de-obra, encargos sociais, materiais de construção, equipamentos, transportes, fretes, taxas e impostos.

A metodologia adotada para elaboração do orçamento é baseada no Sistema Nacional de Pesquisa de Custos e Índices da Construção Civil. As composições de preços unitários do orçamento foram montadas com base nessa referência e considera os Encargos Sociais sem desoneração no valor de 114,54%.

A composição de BDI foi obtida a partir dos valores de referência do Acórdão N° 2622/2013 – TCU Plenário, e Lei N° 13.161/2015.

Jorge Luis Sampaio da Cunha
Engenheiro Civil - CREA-PI 44521
Reg. Nac. 1922633992

OBJETO: REFORMA DE ESTÁDIO DE FUTEBOL
LOCAL: MUNICÍPIO DE PEDRO LAURENTINO - PI

5.0 DESCRIÇÃO DO PROJETO

5.1 Localização da obra:

A área para implantação do projeto está inserida no município de Pedro Laurentino - PI.

5.2 Concepção técnica do projeto:

O projeto se refere à Reforma de Estádio de Futebol no município de Pedro Laurentino - PI. A obra será executada conforme o projeto e de acordo com as Normas Brasileiras da ABNT.

5.3 Comprovação dos Custos Apresentados:

Os custos apresentados são aqueles praticados no mercado e será contratada a firma que apresentar os menores preços e melhores condições de execução das obras.

5.4 Cronograma Físico-Financeiro:

Quanto ao Cronograma, ocorrerá o mesmo sendo exigido na licitação e apresentado na Prestação de Contas, estando previsto o prazo de 90 (noventa) dias, para execução da obra propriamente dita.

Em anexo, é apresentado o Cronograma Físico-Financeiro, com os respectivos valores e prazos de execução, compatibilizando com a Planilha detalhada de Custos e Memorial Descritivo.

Jorge Luis Sampaio da Cunha
Engenheiro Civil - CREA-PI 44521
Reg. Nac. 1922633992

OBJETO: REFORMA DE ESTÁDIO DE FUTEBOL
LOCAL: MUNICÍPIO DE PEDRO LAURENTINO - PI

6.0 ESPECIFICAÇÕES TÉCNICAS

Jorge Luis Sampaio da Cunha
Engenheiro Civil - CREA-PI 44521
Reg. Nac. 1922633992

Composição SINAPI - 88907

INFORMAÇÕES GERAIS

Código	Descrição da Composição	Unidade	
88907	ESCAVADEIRA HIDRÁULICA SOBRE ESTEIRAS, CAÇAMBA 1,20 M3, PESO OPERACIONAL 21 T, POTÊNCIA BRUTA 155 HP - CHP DIURNO. AF_06/2014	CHP	
Classe	Tipo		
Custos Horários Produtivo e Improdutivo dos	CUSTO HORÁRIO PRODUTIVO DIURNO		
Atualização	Vigência	Macroclasse.classe.grupo	Situação
04/11/2014	06/2014	03.CHOR.CHPD.051/01	ATIVO

ITEMS DA COMPOSIÇÃO

Base	Tipo	Código	Descrição	Unidade	Coeficiente
SINAPI	C	88900	ESCAVADEIRA HIDRÁULICA SOBRE ESTEIRAS, CAÇAMBA 1,20 M3, PESO OPERACIONAL 21 T, POTÊNCIA	H	1
SINAPI	C	88902	ESCAVADEIRA HIDRÁULICA SOBRE ESTEIRAS, CAÇAMBA 1,20 M3, PESO OPERACIONAL 21 T, POTÊNCIA	H	1
SINAPI	C	88903	ESCAVADEIRA HIDRÁULICA SOBRE ESTEIRAS, CAÇAMBA 1,20 M3, PESO OPERACIONAL 21 T, POTÊNCIA	H	1
SINAPI	C	88904	ESCAVADEIRA HIDRÁULICA SOBRE ESTEIRAS, CAÇAMBA 1,20 M3, PESO OPERACIONAL 21 T, POTÊNCIA	H	1
SINAPI	C	88294	OPERADOR DE ESCAVADEIRA COM ENCARGOS COMPLEMENTARES	H	1

Itens e suas Características

- escavadeira hidráulica sobre esteira, caçamba com capacidade de 1,20 m³, peso operacional 21 t, potência bruta 155 hp;
- operador de escavadeira.

Equipamentos

- Não se aplica.

Crítérios para Quantificação dos Serviços

- Hora efetiva em operação produtiva.

Crítérios de Aferição

- Pesquisa bibliográfica em Manuais Técnicos e catálogos de equipamentos;
- Consideração de custos de depreciação, juros, manutenção, materiais na operação, mão de obra (se houver);
- Condição de severidade adotada foi a Média;
- Impostos e seguros obrigatórios incidentes (se for caminhão ou veículo automotivo) ou não.

Execução

- Não se aplica.

Informações Complementares

- Não se aplica.

Pendências

- Não se aplica.

Composição SINAPI - 93244

INFORMAÇÕES GERAIS

Código	Descrição da Composição	Unidade	
93244	ROLO COMPACTADOR VIBRATÓRIO PÉ DE CARNEIRO PARA SOLOS, POTÊNCIA 80 HP, PESO OPERACIONAL SEM/COM LASTRO 7,4 / 8,8 T,	CHI	
Classe	Tipo		
Custos Horários Produtivo e Improdutivo dos	CUSTO HORÁRIO IMPRODUTIVO DIURNO		
Atualização	Vigência	Macroclasse.classe.grupo	Situação
15/03/2016	02/2016	03.CHOR.CHID.038/01	ATIVO

ITEMS DA COMPOSIÇÃO

Base	Tipo	Código	Descrição	Unidade	Coeficiente
SINAPI	C	88303	OPERADOR DE ROLO COMPACTADOR COM ENCARGOS COMPLEMENTARES	H	1
SINAPI	C	73309	ROLO COMPACTADOR VIBRATÓRIO PÉ DE CARNEIRO PARA SOLOS, POTÊNCIA 80 HP, PESO	H	1
SINAPI	C	73313	ROLO COMPACTADOR VIBRATÓRIO PÉ DE CARNEIRO PARA SOLOS, POTÊNCIA 80 HP, PESO	H	1

Itens e suas Características

- rolo compactador vibratório pé de carneiro para solos, potência 80 hp - peso operacional sem/com lastro 7,4/8,8t - largura de trabalho 1,68m;
- operador de rolo compactador.

Equipamentos

- Não se aplica.

Crítérios para Quantificação dos Serviços

- Hora à disposição do serviço, porém não em operação (motor desligado).

Crítérios de Aferição

- Pesquisa bibliográfica em Manuais Técnicos e catálogos de equipamentos;
- Consideração de custos de depreciação, juros e mão de obra (se houver);
- Condição de severidade adotada foi a Média;
- Impostos e seguros obrigatórios incidentes (se for caminhão ou veículo automotivo) ou não.

Execução

- Não se aplica.

Informações Complementares

- Não se aplica.

Pendências

- Não se aplica.

Composição SINAPI - 89874

INFORMAÇÕES GERAIS

Código	Descrição da Composição	Unidade
89874	CAMINHÃO BASCULANTE 14 M3, COM CAVALO MECÂNICO DE CAPACIDADE MÁXIMA DE TRACÇÃO COMBINADO DE 36000 KG, POTÊNCIA 286 CV,	H
Classe	Tipo	
Depreciação, Juros, Impostos e Seguros,	COMPOSIÇÕES AUXILIARES	
Atualização	Vigência	Macroclasse.classe.grupo
05/11/2019	12/2014	03.CHOR.CAUX.233/01
		Situação
		ATIVO

ITEMS DA COMPOSIÇÃO

Base	Tipo	Código	Descrição	Unidade	Coeficiente
SINAPI	I	4221	OLEO DIESEL COMBUSTIVEL COMUM METROPOLITANO S-10 OU S-500	L	29,47

Itens e suas Características

¹: óleo diesel combustível comum.

Equipamentos

- Não se aplica.

Critérios para Quantificação dos Serviços

- Hora alocada à composição principal CHP;

- Calculado pela fórmula $MTO = (txcomb \cdot pot/FC) \cdot INX(\text{COMBUSTIVEL})$, onde: MTO = Custo horário de materiais de operação; txcomb = Consumo de combustíveis, lubrificantes, filtros, óleos e graxas

- Para potência em HP, FC = 1,34044

- Para potência em Cv, FC = 1,3587 * Para potência em kW, o FC = 1,00.

Critérios de Aferição

- Pesquisa bibliográfica em Manuais Técnicos e catálogos de equipamentos;

- Condição de severidade adotada foi a Média.

Execução

- Não se aplica.

Informações Complementares

- Não se aplica.

Pendências

- Não se aplica.

Composição SINAPI - 73313

INFORMAÇÕES GERAIS

Código	Descrição da Composição	Unidade
73313	ROLO COMPACTADOR VIBRATÓRIO PÉ DE CARNEIRO PARA SOLOS, POTÊNCIA 80 HP, PESO OPERACIONAL SEM/COM LASTRO 7,4 / 8,8 T,	H
Classe	Tipo	
Depreciação, Juros, Impostos e Seguros,	COMPOSIÇÕES AUXILIARES	
Atualização	Vigência	Macroclasse.classe.grupo
22/08/2023	02/2016	03.CHOR.CAUX.096/01
		Situação
		ATIVO

ITEMS DA COMPOSIÇÃO

Base	Tipo	Código	Descrição	Unidade	Coeficiente
SINAPI	I	14513	ROLO COMPACTADOR PE DE CARNEIRO VIBRATORIO, POTENCIA 80 HP, PESO OPERACIONAL SEM/COM	UN	0,0000144

Itens e suas Características

- rolo compactador vibratório pé de carneiro para solos, potência 80 HP - peso operacional sem/com lastro 7,4/8,8t - largura de trabalho 1,68m.

Equipamentos

- Não se aplica.

Critérios para Quantificação dos Serviços

- Hora alocada à composição principal CHP ou CHI;

- Calculado pela fórmula $J = (Vm \cdot i) / (HTA \cdot 1,25)$, onde: J = Custo horário dos juros; Va = Valor de aquisição, custo de insumo disponibilizado no SINAPI; i = Taxa de juros anual, adotado valor de 6,17%

Critérios de Aferição

- Pesquisa bibliográfica em Manuais Técnicos e catálogos de equipamentos;

- Condição de severidade adotada foi a Média.

Execução

- Não se aplica.

Informações Complementares

- Não se aplica.

Pendências

- Não se aplica.

Composição SINAPI - 94673

INFORMAÇÕES GERAIS

Código	Descrição da Composição	Unidade	
94673	CURVA 90 GRAUS, PVC, SOLDÁVEL, DN 25 MM, INSTALADO EM RESERVAÇÃO PREDIAL DE ÁGUA - FORNECIMENTO E INSTALAÇÃO. AF_04/2024	UN	
Classe	Tipo		
Instalações Hidráulicas - Reservação e Bombas de	-		
Atualização	Vigência	Macroclasse.classe.grupo	Situação
24/04/2025	06/2016	02.INHI.GFR2.025/02	ATIVO

ITEMS DA COMPOSIÇÃO

Base	Tipo	Código	Descrição	Unidade	Coefficiente
SINAPI	C	88248	AUXILIAR DE ENCANADOR OU BOMBEIRO HIDRÁULICO COM ENCARGOS COMPLEMENTARES	H	0,0576
SINAPI	C	88267	ENCANADOR OU BOMBEIRO HIDRÁULICO COM ENCARGOS COMPLEMENTARES	H	0,0576
SINAPI	I	122	ADESIVO PLÁSTICO PARA PVC, FRASCO COM *850* GR	UN	0,0071
SINAPI	I	1956	CURVA DE PVC 90 GRAUS, SOLDÁVEL, 25 MM, COR MARROM, PARA ÁGUA FRIA PREDIAL	UN	1
SINAPI	I	38383	LIXA D'ÁGUA EM FOLHA, COR PRETA, GRAO 100	UN	0,0064
SINAPI	I	20083	SOLUCAO PREPARADORA / LIMPADORA PARA PVC, FRASCO COM 1000 CM3	UN	0,008

Itens e suas Características

- Encanador: operário responsável pela execução do serviço;
- Auxiliar de encanador: operário que auxilia na execução do serviço;
- lixa água em folha, grão 100: material utilizado para preparar a área de atuação da soldagem;
- Adesivo plástico para PVC, frasco com *850* gr: material utilizado para promover a união e vedação entre as peças;
- Solução preparadora / limpadora para PVC, frasco com 1000 cm3: material utilizado para preparar a área de atuação do adesivo;
- Curva de PVC 90°, soldável, 25 mm: conexão utilizada no sistema hidráulico predial para conduzir a água da reservação e bombas. CADERNO TÉCNICO DE COMPOSIÇÕES SINAPI

Equipamentos

- Não se aplica.

Critérios para Quantificação dos Serviços

5.CRITÉRIOS PARA QUANTIFICAÇÃO DOS SERVIÇOS

- Utilizar a quantidade de peças efetivamente instalados em vasos comunicantes ou tubulação de sucção ou barrilete ou extravasor ou tubulação de limpeza de reservatórios;
- Consideram-se vasos comunicantes: tubulações que interligam reservatórios;
- Consideram-se tubulação de sucção: tubulação que interliga o reservatório ao registro de sucção da bomba;
- Consideram-se barrilete: tubulação que sai do reservatório e alimenta as colunas de distribuição;
- Consideram-se extravasor: tubulação destinada a escoar o eventual excesso de água de reservatórios onde foi superado o nível de transbordamento;
- Consideram-se tubulação de limpeza: tubulação destinada ao esvaziamento do reservatório para permitir a sua manutenção e limpeza.

Critérios de Aferição

- Para o levantamento dos índices de produtividade foi considerado que o auxiliar/ajudante é responsável também pelo transporte horizontal do material no andar de execução;
- Não foram consideradas perdas de conexões;
- As produtividades desta composição não contemplam as seguintes atividades: tubos e conexões instalados em prumada, ramal de distribuição e ramal e sub-ramal no ambiente; tubos e conexões
- Para o levantamento dos índices de produtividade foram considerados os operários (oficiais e ajudantes) envolvidos com a execução.

Execução

- Aplica-se a lixa nas superfícies a serem soldadas;
- Em seguida, faz-se a limpeza na ponta do tubo e na bolsa da conexão com solução preparadora;
- O adesivo deve ser aplicado uniformemente na bolsa e na ponta do tubo. Após a junção das peças, deve-se remover o excesso de adesivos.

Informações Complementares

- Não se aplica.

Pendências

9.PENDÊNCIAS

- Não se aplica.

Composição SINAPI - 91275

INFORMAÇÕES GERAIS

Código	Descrição da Composição	Unidade	
91275	PLACA VIBRATÓRIA REVERSÍVEL COM MOTOR 4 TEMPOS A GASOLINA, FORÇA CENTRÍFUGA DE 25 KN (2500 KGF), POTÊNCIA 5,5 CV -	H	
Classe	Tipo		
Depreciação, Juros, Impostos e Seguros,	COMPOSIÇÕES AUXILIARES		
Atualização	Vigência	Macroclasse.classe.grupo	Situação
20/07/2017	08/2015	03.CHOR.CAUX.317/01	ATIVO

ITEMS DA COMPOSIÇÃO

Base	Tipo	Código	Descrição	Unidade	Coeficiente
SINAPI	I	1442	COMPACTADOR DE SOLO TIPO PLACA VIBRATORIA REVERSIVEL, A GASOLINA 4 TEMPOS, PESO 125 A	UN	0,0000667

Itens e suas Características

¹- placa vibratória reversível com motor 4 tempos a gasolina, força centrífuga de 25 kn (2500 kgf), potência 5,5 cv.

Equipamentos

- Não se aplica.

Crítérios para Quantificação dos Serviços

- Hora alocada à composição principal CHP;

- Calculado pela fórmula $M=Va \cdot K / (HTA \cdot n)$, onde: M = Custo horário de manutenção; Va = Valor de aquisição, custo de insumo cadastrado no SINAPI; n = Vida útil, considerada em anos; K =

Crítérios de Aferição

- Pesquisa bibliográfica em Manuais Técnicos e catálogos de equipamentos;

- Condição de severidade adotada foi a Média.

Execução

- Não se aplica.

Informações Complementares

- Não se aplica.

Pendências

- Não se aplica.

Composição SINAPI - 88900

INFORMAÇÕES GERAIS

Código	Descrição da Composição	Unidade
88900	ESCAVADEIRA HIDRÁULICA SOBRE ESTEIRAS, CAÇAMBA 1,20 M3, PESO OPERACIONAL 21 T, POTÊNCIA BRUTA 155 HP - DEPRECIAÇÃO.	H
Classe	Tipo	
Depreciação, Juros, Impostos e Seguros,	COMPOSIÇÕES AUXILIARES	
Atualização	Vigência	Macroclasse.classe.grupo
20/07/2017	06/2014	03.CHOR.CAUX.154/01
		Situação
		ATIVO

ITEMS DA COMPOSIÇÃO

Base	Tipo	Código	Descrição	Unidade	Coeficiente
SINAPI	I	14525	ESCAVADEIRA HIDRAULICA SOBRE ESTEIRAS COM CACAMBA DE 1,20 M3, PESO OPERACIONAL 21 T,	UN	0,000056

Itens e suas Características

¹- escavadeira hidráulica sobre esteira, caçamba com capacidade de 1,20 m³, peso operacional 21 T,

Equipamentos

- Não se aplica.

Crítérios para Quantificação dos Serviços

- Hora alocada à composição principal CHP ou CHI;

- Calculado pela fórmula $CD=(Va-R)/(n \cdot HTA \cdot 1,25)$, onde: CD = Custos de Depreciação horária; Va = Valor de aquisição, referente ao custo de insumo cadastrado no SINAPI; R = Valor residual,

Crítérios de Aferição

- Pesquisa bibliográfica em Manuais Técnicos e catálogos de equipamentos;

- Condição de severidade adotada foi a Média.

Execução

- Não se aplica.

Informações Complementares

- Não se aplica.

Pendências

- Não se aplica.

Composição SINAPI - 53831

INFORMAÇÕES GERAIS

Código	Descrição da Composição	Unidade
53831	CAMINHÃO PIPA 10.000 L TRUCADO, PESO BRUTO TOTAL 23.000 KG, CARGA ÚTIL MÁXIMA 15.935 KG, DISTÂNCIA ENTRE EIXOS 4,8 M, POTÊNCIA	H
Classe	Tipo	
Depreciação, Juros, Impostos e Seguros,	COMPOSIÇÕES AUXILIARES	
Atualização	Vigência	Macroclasse.classe.grupo
05/11/2019	06/2014	03.CHOR.CAUX.080/01
		Situação
		ATIVO

ITEMS DA COMPOSIÇÃO

Base	Tipo	Código	Descrição	Unidade	Coeficiente
------	------	--------	-----------	---------	-------------

SINAPI	I	4221	OLEO DIESEL COMBUSTIVEL COMUM METROPOLITANO S-10 OU S-500	L	32,16
--------	---	------	---	---	-------

Itens e suas Características

- óleo diesel combustível comum.

Equipamentos

- Não se aplica.

Critérios para Quantificação dos Serviços

- Hora alocada à composição principal CHP;

- Calculado pela fórmula $MTO = (txcomb * pot/FC) * INX(Combustível)$, onde: MTO = Custo horário de materiais de operação; txcomb = Consumo de combustíveis, lubrificantes, filtros, óleos e graxas

- Para potência em HP, FC = 1,34044

- Para potência em Cv, FC = 1,3587 * Para potência em kW, o FC = 1,00.

Critérios de Aferição

- Pesquisa bibliográfica em Manuais Técnicos e catálogos de equipamentos;

- Condição de severidade adotada foi a Média.

Execução

- Não se aplica.

Informações Complementares

- Não se aplica.

Pendências

- Não se aplica.

Composição SINAPI - 89876

INFORMAÇÕES GERAIS

Código	Descrição da Composição	Unidade
89876	CAMINHÃO BASCULANTE 14 M3, COM CAVALO MECÂNICO DE CAPACIDADE MÁXIMA DE TRACÇÃO COMBINADO DE 36000 KG, POTÊNCIA 286 CV,	CHP
Classe	Tipo	
Custos Horários Produtivo e Improdutivo dos	CUSTO HORÁRIO PRODUTIVO DIURNO	
Atualização	Vigência	Macroclasse.classe.grupo
26/12/2014	12/2014	03.CHOR.CHPD.064/01
		Situação
		ATIVO

ITEMS DA COMPOSIÇÃO

Base	Tipo	Código	Descrição	Unidade	Coeficiente
SINAPI	C	89870	CAMINHÃO BASCULANTE 14 M3, COM CAVALO MECÂNICO DE CAPACIDADE MÁXIMA DE TRACÇÃO	H	1
SINAPI	C	89872	CAMINHÃO BASCULANTE 14 M3, COM CAVALO MECÂNICO DE CAPACIDADE MÁXIMA DE TRACÇÃO	H	1
SINAPI	C	89871	CAMINHÃO BASCULANTE 14 M3, COM CAVALO MECÂNICO DE CAPACIDADE MÁXIMA DE TRACÇÃO	H	1
SINAPI	C	89873	CAMINHÃO BASCULANTE 14 M3, COM CAVALO MECÂNICO DE CAPACIDADE MÁXIMA DE TRACÇÃO	H	1
SINAPI	C	89874	CAMINHÃO BASCULANTE 14 M3, COM CAVALO MECÂNICO DE CAPACIDADE MÁXIMA DE TRACÇÃO	H	1
SINAPI	C	88281	MOTORISTA DE BASCULANTE COM ENCARGOS COMPLEMENTARES	H	1

Itens e suas Características

- caminhão basculante 14 m³, com cavalo mecânico de capacidade máxima de tração combinado de 36000 kg, potência 286 cv, inclusive semirreboque com caçamba metálica;

- motorista de caminhão.

Equipamentos

- Não se aplica.

Critérios para Quantificação dos Serviços

- Hora efetiva em operação produtiva.

Critérios de Aferição

- Pesquisa bibliográfica em Manuais Técnicos e catálogos de equipamentos;

- Consideração de custos de depreciação, juros, manutenção, materiais na operação, mão de obra (se houver);

- Condição de severidade adotada foi a Média;

- Impostos e seguros obrigatórios incidentes (se for caminhão ou veículo automotivo) ou não.

Execução

- Não se aplica.

Informações Complementares

- Não se aplica.

Pendências

- Não se aplica.

Composição SINAPI - 67827

INFORMAÇÕES GERAIS

Código	Descrição da Composição	Unidade
67827	CAMINHÃO BASCULANTE 6 M3 TOCO, PESO BRUTO TOTAL 16.000 KG, CARGA ÚTIL MÁXIMA 11.130 KG, DISTÂNCIA ENTRE EIXOS 5,36 M, POTÊNCIA	CHI

Classe	Tipo		
Custos Horários Produtivo e Improdutivo dos	CUSTO HORÁRIO IMPRODUTIVO DIURNO		
Atualização	Vigência	Macroclasse.classe.grupo	Situação
25/08/2015	06/2014	03.CHOR.CHID.036/01	ATIVO

ITEMS DA COMPOSIÇÃO

Base	Tipo	Código	Descrição	Unidade	Coeficiente
SINAPI	C	7058	CAMINHÃO BASCULANTE 6 M3 TOCO, PESO BRUTO TOTAL 16.000 KG, CARGA ÚTIL MÁXIMA 11.130 KG,	H	1
SINAPI	C	91402	CAMINHÃO BASCULANTE 6 M3 TOCO, PESO BRUTO TOTAL 16.000 KG, CARGA ÚTIL MÁXIMA 11.130 KG,	H	1
SINAPI	C	7059	CAMINHÃO BASCULANTE 6 M3 TOCO, PESO BRUTO TOTAL 16.000 KG, CARGA ÚTIL MÁXIMA 11.130 KG,	H	1
SINAPI	C	88281	MOTORISTA DE BASCULANTE COM ENCARGOS COMPLEMENTARES	H	1

Itens e suas Características

¹- caminhão basculante 6 m³ toco, peso bruto total 16.000 kg, carga útil máxima 11.130 kg, distância entre eixos 5,36 m, potência 185 cv, inclusive caçamba metálica;
- motorista de caminhão.

Equipamentos

- Não se aplica.

Critérios para Quantificação dos Serviços

- Hora à disposição do serviço, porém não em operação (motor desligado).

Critérios de Aferição

- Pesquisa bibliográfica em Manuais Técnicos e catálogos de equipamentos;
- Consideração de custos de depreciação, juros e mão de obra (se houver);
- Condição de severidade adotada foi a Média;
- Impostos e seguros obrigatórios incidentes (se for caminhão ou veículo automotivo) ou não.

Execução

- Não se aplica.

Informações Complementares

- Não se aplica.

Pendências

- Não se aplica.

Composição SINAPI - 5678

INFORMAÇÕES GERAIS

Código	Descrição da Composição		Unidade
5678	RETROESCAVADEIRA SOBRE RODAS COM CARREGADEIRA, TRAÇÃO 4X4, POTÊNCIA LÍQ. 88 HP, CAÇAMBA CARREG. CAP. MIN. 1 M3, CAÇAMBA		CHP
Classe	Tipo		
Custos Horários Produtivo e Improdutivo dos	CUSTO HORÁRIO PRODUTIVO DIURNO		
Atualização	Vigência	Macroclasse.classe.grupo	Situação
29/10/2014	06/2014	03.CHOR.CHPD.002/01	ATIVO

ITEMS DA COMPOSIÇÃO

Base	Tipo	Código	Descrição	Unidade	Coeficiente
SINAPI	C	88294	OPERADOR DE ESCAVADEIRA COM ENCARGOS COMPLEMENTARES	H	1
SINAPI	C	88857	RETROESCAVADEIRA SOBRE RODAS COM CARREGADEIRA, TRAÇÃO 4X4, POTÊNCIA LÍQ. 88 HP,	H	1
SINAPI	C	88858	RETROESCAVADEIRA SOBRE RODAS COM CARREGADEIRA, TRAÇÃO 4X4, POTÊNCIA LÍQ. 88 HP,	H	1
SINAPI	C	5664	RETROESCAVADEIRA SOBRE RODAS COM CARREGADEIRA, TRAÇÃO 4X4, POTÊNCIA LÍQ. 88 HP,	H	1
SINAPI	C	53786	RETROESCAVADEIRA SOBRE RODAS COM CARREGADEIRA, TRAÇÃO 4X4, POTÊNCIA LÍQ. 88 HP,	H	1

Itens e suas Características

- retroescavadeira sobre rodas com carregadeira, tração 4x4, potência líquida 88 hp, caçamba carregamento capacidade mínima 1 m³, caçamba retro capacidade 0,26 m³, peso operacional mínimo

Equipamentos

- Não se aplica.

Critérios para Quantificação dos Serviços

- Hora efetiva em operação produtiva.

Critérios de Aferição

- Pesquisa bibliográfica em Manuais Técnicos e catálogos de equipamentos;
- Consideração de custos de depreciação, juros, manutenção, materiais na operação, mão de obra (se houver);
- Condição de severidade adotada foi a Média;
- Impostos e seguros obrigatórios incidentes (se for caminhão ou veículo automotivo) ou não.

Execução

- Não se aplica.

Informações Complementares

- Não se aplica.

Pendências

- Não se aplica.

Composição SINAPI - 91273

INFORMAÇÕES GERAIS

Código	Descrição da Composição	Unidade
91273	PLACA VIBRATÓRIA REVERSÍVEL COM MOTOR 4 TEMPOS A GASOLINA, FORÇA CENTRÍFUGA DE 25 KN (2500 KGF), POTÊNCIA 5,5 CV -	H
Classe	Tipo	
Depreciação, Juros, Impostos e Seguros,	COMPOSIÇÕES AUXILIARES	
Atualização	Vigência	Macroclasse.classe.grupo
20/07/2017	08/2015	03.CHOR.CAUX.315/01
		Situação
		ATIVO

ITEMS DA COMPOSIÇÃO

Base	Tipo	Código	Descrição	Unidade	Coeficiente
SINAPI	I	1442	COMPACTADOR DE SOLO TIPO PLACA VIBRATORIA REVERSÍVEL, A GASOLINA 4 TEMPOS, PESO 125 A	UN	0,0000533

Itens e suas Características

¹ placa vibratória reversível com motor 4 tempos a gasolina, força centrífuga de 25 kn (2500 kgf), potência 5,5 cv.

Equipamentos

- Não se aplica.

Crítérios para Quantificação dos Serviços

- Hora alocada à composição principal CHP ou CHI;

- Calculado pela fórmula $CD=(Va-R)/(n*HTA*1,25)$, onde: CD = Custos de Depreciação horária; Va = Valor de aquisição, referente ao custo de insumo cadastrado no SINAPI; R = Valor residual,

Crítérios de Aferição

- Pesquisa bibliográfica em Manuais Técnicos e catálogos de equipamentos;

- Condição de severidade adotada foi a Média.

Execução

- Não se aplica.

Informações Complementares

- Não se aplica.

Pendências

- Não se aplica.

Composição SINAPI - 53849

INFORMAÇÕES GERAIS

Código	Descrição da Composição	Unidade
53849	MOTONIVELADORA POTÊNCIA BÁSICA LÍQUIDA (PRIMEIRA MARCHA) 125 HP, PESO BRUTO 13032 KG, LARGURA DA LÂMINA DE 3,7 M - MATERIAIS	H
Classe	Tipo	
Depreciação, Juros, Impostos e Seguros,	COMPOSIÇÕES AUXILIARES	
Atualização	Vigência	Macroclasse.classe.grupo
04/11/2019	06/2014	03.CHOR.CAUX.083/01
		Situação
		ATIVO

ITEMS DA COMPOSIÇÃO

Base	Tipo	Código	Descrição	Unidade	Coeficiente
SINAPI	I	4221	OLEO DIESEL COMBUSTÍVEL COMUM METROPOLITANO S-10 OU S-500	L	13,99

Itens e suas Características

¹ óleo diesel combustível comum.

Equipamentos

- Não se aplica.

Crítérios para Quantificação dos Serviços

- Hora alocada à composição principal CHP;

- Calculado pela fórmula $MTO=(txcomb*pot/FC)*INX(Combustível)$, onde: MTO = Custo horário de materiais de operação; txcomb = Consumo de combustíveis, lubrificantes, filtros, óleos e graxas

- Para potência em HP, FC = 1,34044

- Para potência em Cv, FC = 1,3587 * Para potência em kW, o FC = 1,00.

Crítérios de Aferição

- Pesquisa bibliográfica em Manuais Técnicos e catálogos de equipamentos;

- Condição de severidade adotada foi a Média.

Execução

- Não se aplica.

Informações Complementares

- Não se aplica.

Pendências
 - Não se aplica.

Composição SINAPI - 89872

INFORMAÇÕES GERAIS

Código	Descrição da Composição	Unidade
89872	CAMINHÃO BASCULANTE 14 M3, COM CAVALO MECÂNICO DE CAPACIDADE MÁXIMA DE TRACÃO COMBINADO DE 36000 KG, POTÊNCIA 286 CV,	H
Classe	Tipo	
Depreciação, Juros, Impostos e Seguros,	COMPOSIÇÕES AUXILIARES	
Atualização	Vigência	Macroclasse.classe.grupo
21/12/2021	12/2014	03.CHOR.CAUX.231/01
		Situação
		ATIVO

ITEMS DA COMPOSIÇÃO

Base	Tipo	Código	Descrição	Unidade	Coefficiente
SINAPI	I	37762	CAVALO MECANICO TRACAO 4X2, PESO BRUTO TOTAL 16000 KG, CAPACIDADE MAXIMA DE TRACAO	UN	0,0000057
SINAPI	I	37743	SEMIIRREBOQUE COM DOIS EIXOS EM TANDEM TIPO BASCULANTE COM CACAMBA METALICA 14 M3	UN	0,0000059

Itens e suas Características

1. caminhão basculante 14 m³, com cavalo mecânico de capacidade máxima de tração combinado de 36000 kg, potência 286 CV, inclusive semirreboque com caçamba metálica.

Equipamentos

- Não se aplica.

Crítérios para Quantificação dos Serviços

- Hora alocada à composição principal CHP ou CHI;
 - Calculado pela fórmula $IS = ((n+1) \cdot Va \cdot 0,025) / (2 \cdot n \cdot HTA \cdot 1,25)$, onde: IS = Custo horário de imposto e seguro; Va = Valor de aquisição, custo de insumo disponibilizado no SINAPI; 2,50% = índice

Crítérios de Aferição

- Pesquisa bibliográfica em Manuais Técnicos e catálogos de equipamentos;
 - Condição de severidade adotada foi a Média.

Execução

- Não se aplica.

Informações Complementares

- Não se aplica.

Pendências

- Não se aplica.

Composição SINAPI - 100979

INFORMAÇÕES GERAIS

Código	Descrição da Composição	Unidade
100979	CARGA, MANOBRA E DESCARGA DE SOLOS E MATERIAIS GRANULARES EM CAMINHÃO BASCULANTE 14 M³ - CARGA COM ESCAVADEIRA	m³
Classe	Tipo	
Transporte, Carga e Descarga de Materiais	-	
Atualização	Vigência	Macroclasse.classe.grupo
03/08/2020	07/2020	03.MOVT.TRAN.047/01
		Situação
		ATIVO

ITEMS DA COMPOSIÇÃO

Base	Tipo	Código	Descrição	Unidade	Coefficiente
SINAPI	C	89877	CAMINHÃO BASCULANTE 14 M3, COM CAVALO MECÂNICO DE CAPACIDADE MÁXIMA DE TRACÃO	CHI	0,0093
SINAPI	C	89876	CAMINHÃO BASCULANTE 14 M3, COM CAVALO MECÂNICO DE CAPACIDADE MÁXIMA DE TRACÃO	CHP	0,0127
SINAPI	C	88908	ESCAVADEIRA HIDRÁULICA SOBRE ESTEIRAS, CAÇAMBA 1,20 M3, PESO OPERACIONAL 21 T, POTÊNCIA	CHI	0,0067
SINAPI	C	88907	ESCAVADEIRA HIDRÁULICA SOBRE ESTEIRAS, CAÇAMBA 1,20 M3, PESO OPERACIONAL 21 T, POTÊNCIA	CHP	0,0042

Itens e suas Características

- Caminhão basculante 14 m3: equipamento onde ocorre a carga de materiais, para posterior transporte (transporte não incluso na composição). Responsável, também, pela operação de descarga de
 - Escavadeira: equipamento utilizado para o carregamento de materiais no caminhão basculante. CADERNO TÉCNICO DE COMPOSIÇÕES SINAPI

Equipamentos

- Caminhão basculante 14 m3, com cavalo mecânico de capacidade máxima de tração combinado de 36000 kg, potência 286 cv, inclusive semireboque com caçamba metálica.
 - Escavadeira hidráulica sobre esteiras, caçamba 1,20 m3, peso operacional 21 t, potência bruta 155 hp.

Crítérios para Quantificação dos Serviços

- Utilizar o volume solto (em m³) de solos ou materiais granulares.

Crítérios de Aferição

- Para o levantamento dos índices de produtividade dos equipamentos foram considerados os tempos de carga, descarga e manobras para carga e descarga.
 - Os materiais granulares se classificam em: areias, britas, pó de pedra, pedra de mão e agregados em grãos.
 - As produtividades desta composição não contemplam as operações de transporte de materiais. Para tais atividades, utilizar a composição específica de momento de transporte.
 - Foram separados os tempos produtivo (CHP) e improdutivo (CHI) dos equipamentos de acordo com o Fator Tempo de Trabalho (FTT) de 70%, da seguinte forma:
 -> CHP caminhão: considera os tempos de carga, descarga e manobras;
 -> CHI caminhão: considera tempo de espera e os demais tempos da jornada de trabalho;

-> CHP escavadeira: considera o tempo de carga;
 -> CHI escavadeira: considera tempo de espera e os demais tempos da jornada de trabalho.

Execução

-Carga de solos ou materiais granulares, em caminhão basculante, com a utilização de carregadeira e descarga livre (basculamento do caminhão).

Informações Complementares

- Não se aplica

Pendências

- Não se aplica.

Composição SINAPI - 7058

INFORMAÇÕES GERAIS

Código	Descrição da Composição	Unidade
7058	CAMINHÃO BASCULANTE 6 M3 TOCO, PESO BRUTO TOTAL 16.000 KG, CARGA ÚTIL MÁXIMA 11.130 KG, DISTÂNCIA ENTRE EIXOS 5,36 M, POTÊNCIA	H
Classe	Tipo	
Depreciação, Juros, Impostos e Seguros,	COMPOSIÇÕES AUXILIARES	
Atualização	Vigência	Macroclasse.classe.grupo
21/12/2021	06/2014	03.CHOR.CAUX.059/01
		Situação
		ATIVO

ITEMS DA COMPOSIÇÃO

Base	Tipo	Código	Descrição	Unidade	Coefficiente
SINAPI	I	37733	CACAMBA METALICA BASCULANTE COM CAPACIDADE DE 6 M3 (INCLUI MONTAGEM, NAO INCLUI	UN	0,0000603
SINAPI	I	37752	CAMINHÃO TOCO, PESO BRUTO TOTAL 16000 KG, CARGA UTIL MAXIMA 11030 KG, DISTANCIA ENTRE	UN	0,0000342

Itens e suas Características

¹: caminhão basculante 6 m³ toco, peso bruto total 16.000 kg, carga útil máxima 11.130 kg, distância entre eixos 5,36 m, potência 185 CV, inclusive caçamba metálica.

Equipamentos

- Não se aplica.

Crítérios para Quantificação dos Serviços

- Hora alocada à composição principal CHP ou CHI;
 - Calculado pela fórmula $CD = (Va - R) / (n * HTA * 1,25)$, onde: CD = Custos de Depreciação horária; Va = Valor de aquisição, referente ao custo de insumo cadastrado no SINAPI; R = Valor residual,

Crítérios de Aferição

- Pesquisa bibliográfica em Manuais Técnicos e catálogos de equipamentos;
 - Condição de severidade adotada foi a Média.

Execução

- Não se aplica.

Informações Complementares

- Não se aplica.

Pendências

- Não se aplica.

Composição SINAPI - 7060

INFORMAÇÕES GERAIS

Código	Descrição da Composição	Unidade
7060	CAMINHÃO BASCULANTE 6 M3 TOCO, PESO BRUTO TOTAL 16.000 KG, CARGA ÚTIL MÁXIMA 11.130 KG, DISTÂNCIA ENTRE EIXOS 5,36 M, POTÊNCIA	H
Classe	Tipo	
Depreciação, Juros, Impostos e Seguros,	COMPOSIÇÕES AUXILIARES	
Atualização	Vigência	Macroclasse.classe.grupo
21/12/2021	06/2014	03.CHOR.CAUX.061/01
		Situação
		ATIVO

ITEMS DA COMPOSIÇÃO

Base	Tipo	Código	Descrição	Unidade	Coefficiente
SINAPI	I	37733	CACAMBA METALICA BASCULANTE COM CAPACIDADE DE 6 M3 (INCLUI MONTAGEM, NAO INCLUI	UN	0,0000849
SINAPI	I	37752	CAMINHÃO TOCO, PESO BRUTO TOTAL 16000 KG, CARGA UTIL MAXIMA 11030 KG, DISTANCIA ENTRE	UN	0,0000642

Itens e suas Características

¹: caminhão basculante 6 m³ toco, peso bruto total 16.000 kg, carga útil máxima 11.130 kg, distância entre eixos 5,36 m, potência 185 CV, inclusive caçamba metálica.

Equipamentos

- Não se aplica.

Crítérios para Quantificação dos Serviços

- Hora alocada à composição principal CHP;
 - Calculado pela fórmula $M = Va * K / (HTA * n)$, onde: M = Custo horário de manutenção; Va = Valor de aquisição, custo de insumo cadastrado no SINAPI; n = Vida útil, considerada em anos; K =

Crítérios de Aferição

- Pesquisa bibliográfica em Manuais Técnicos e catálogos de equipamentos;
- Condição de severidade adotada foi a Média.

Execução

- Não se aplica.

Informações Complementares

- Não se aplica.

Pendências

- Não se aplica.

Composição SINAPI - 5779

INFORMAÇÕES GERAIS

Código	Descrição da Composição	Unidade
5779	MOTONIVELADORA POTÊNCIA BÁSICA LÍQUIDA (PRIMEIRA MARCHA) 125 HP, PESO BRUTO 13032 KG, LARGURA DA LÂMINA DE 3,7 M -	H
Classe	Tipo	
Depreciação, Juros, Impostos e Seguros,	COMPOSIÇÕES AUXILIARES	
Atualização	Vigência	Macroclasse.classe.grupo
21/07/2017	06/2014	03.CHOR.CAUX.040/01
		Situação
		ATIVO

ITEMS DA COMPOSIÇÃO

Base	Tipo	Código	Descrição	Unidade	Coeficiente
SINAPI	I	4090	MOTONIVELADORA POTENCIA BASICA LIQUIDA (PRIMEIRA MARCHA) 125 HP, PESO BRUTO 13843 KG,	UN	0,0000643

Itens e suas Características

- 1. motoniveladora potência básica líquida (primeira marcha) 125 HP, peso bruto 13032 kg, largura da lamina de 3,7 m.

Equipamentos

- Não se aplica.

Crítérios para Quantificação dos Serviços

- Hora alocada à composição principal CHP;
- Calculado pela fórmula $M=Va \cdot K / (HTA \cdot n)$, onde: M = Custo horário de manutenção; Va = Valor de aquisição, custo de insumo cadastrado no SINAPI; n = Vida útil, considerada em anos; K =

Crítérios de Aferição

- Pesquisa bibliográfica em Manuais Técnicos e catálogos de equipamentos;
- Condição de severidade adotada foi a Média.

Execução

- Não se aplica.

Informações Complementares

- Não se aplica.

Pendências

- Não se aplica.

Composição SINAPI - 7059

INFORMAÇÕES GERAIS

Código	Descrição da Composição	Unidade
7059	CAMINHÃO BASCULANTE 6 M3 TOCO, PESO BRUTO TOTAL 16.000 KG, CARGA ÚTIL MÁXIMA 11.130 KG, DISTÂNCIA ENTRE EIXOS 5,36 M, POTÊNCIA	H
Classe	Tipo	
Depreciação, Juros, Impostos e Seguros,	COMPOSIÇÕES AUXILIARES	
Atualização	Vigência	Macroclasse.classe.grupo
22/08/2023	06/2014	03.CHOR.CAUX.060/01
		Situação
		ATIVO

ITEMS DA COMPOSIÇÃO

Base	Tipo	Código	Descrição	Unidade	Coeficiente
SINAPI	I	37733	CACAMBA METALICA BASCULANTE COM CAPACIDADE DE 6 M3 (INCLUI MONTAGEM, NAO INCLUI	UN	0,0000146
SINAPI	I	37752	CAMINHÃO TOCO, PESO BRUTO TOTAL 16000 KG, CARGA UTIL MAXIMA 11030 KG, DISTANCIA ENTRE	UN	0,0000141

Itens e suas Características

- caminhão basculante 6 m³ toco, peso bruto total 16.000 kg, carga útil máxima 11.130 kg, distância entre eixos 5,36 m, potência 185 CV, inclusive caçamba metálica.

Equipamentos

- Não se aplica.

Crítérios para Quantificação dos Serviços

- Hora alocada à composição principal CHP ou CHI;
- Calculado pela fórmula $J=(Vm \cdot i) / (HTA \cdot 1,25)$, onde: J = Custo horário dos juros; Va = Valor de aquisição, custo de insumo disponibilizado no SINAPI; i = Taxa de juros anual, adotado valor de 6,17%

Crítérios de Aferição

- Pesquisa bibliográfica em Manuais Técnicos e catálogos de equipamentos;

- Condição de severidade adotada foi a Média.

Execução

- Não se aplica.

Informações Complementares

- Não se aplica.

Pendências

- Não se aplica.

Composição SINAPI - 88857

INFORMAÇÕES GERAIS

Código	Descrição da Composição	Unidade
88857	RETROESCAVADEIRA SOBRE RODAS COM CARREGADEIRA, TRAÇÃO 4X4, POTÊNCIA LÍQ. 88 HP, CAÇAMBA CARREG. CAP. MÍN. 1 M3, CAÇAMBA	H
Classe	Tipo	
Depreciação, Juros, Impostos e Seguros,	COMPOSIÇÕES AUXILIARES	
Atualização	Vigência	Macroclasse.classe.grupo
21/07/2017	06/2014	03.CHOR.CAUX.150/01
		Situação
		ATIVO

ITEMS DA COMPOSIÇÃO

Base	Tipo	Código	Descrição	Unidade	Coeficiente
SINAPI	I	36531	RETROESCAVADEIRA SOBRE RODAS COM CARREGADEIRA, TRACAO 4 X 4, POTENCIA LIQUIDA 88 HP,	UN	0,000056

Itens e suas Características

'- retroescavadeira sobre rodas com carregadeira, tração 4x4, potência líq. 88 HP, caçamba carregamento capacidade mínima 1 m³, caçamba retro capacidade 0,26 m³, peso operacional mínimo 6.674

Equipamentos

- Não se aplica.

Crítérios para Quantificação dos Serviços

- Hora alocada à composição principal CHP ou CHI;

- Calculado pela fórmula $CD=(Va-R)/(n*HTA*1,25)$, onde: CD = Custos de Depreciação horária; Va = Valor de aquisição, referente ao custo de insumo cadastrado no SINAPI; R = Valor residual,

Crítérios de Aferição

- Pesquisa bibliográfica em Manuais Técnicos e catálogos de equipamentos;

- Condição de severidade adotada foi a Média.

Execução

- Não se aplica.

Informações Complementares

- Não se aplica.

Pendências

- Não se aplica.

Composição SINAPI - 5763

INFORMAÇÕES GERAIS

Código	Descrição da Composição	Unidade
5763	CAMINHÃO PIPA 10.000 L TRUCADO, PESO BRUTO TOTAL 23.000 KG, CARGA ÚTIL MÁXIMA 15.935 KG, DISTÂNCIA ENTRE EIXOS 4,8 M, POTÊNCIA	H
Classe	Tipo	
Depreciação, Juros, Impostos e Seguros,	COMPOSIÇÕES AUXILIARES	
Atualização	Vigência	Macroclasse.classe.grupo
04/05/2022	06/2014	03.CHOR.CAUX.037/01
		Situação
		ATIVO

ITEMS DA COMPOSIÇÃO

Base	Tipo	Código	Descrição	Unidade	Coeficiente
SINAPI	I	37758	CAMINHÃO TRUCADO, PESO BRUTO TOTAL 23000 KG, CARGA UTIL MAXIMA 15285 KG, DISTANCIA ENTRE	UN	0,0000643
SINAPI	I	37736	TANQUE DE AÇO CARBONO NÃO REVESTIDO, PARA TRANSPORTE DE ÁGUA COM CAPACIDADE DE 10	UN	0,0000689

Itens e suas Características

'- caminhão pipa 10.000 L trucado, peso bruto total 23.000 kg, carga útil máxima 15.935 kg, distância entre eixos 4,80 m, potência 230 CV, inclusive tanque de aço para transporte de água capacidade

Equipamentos

- Não se aplica.

Crítérios para Quantificação dos Serviços

- Hora alocada à composição principal CHP;

- Calculado pela fórmula $M=Va*K/(HTA*n)$, onde: M = Custo horário de manutenção; Va = Valor de aquisição, custo de insumo cadastrado no SINAPI; n = Vida útil, considerada em anos; K =

Crítérios de Aferição

- Pesquisa bibliográfica em Manuais Técnicos e catálogos de equipamentos;

- Condição de severidade adotada foi a Média.

Execução

- Não se aplica.

Informações Complementares

- Não se aplica.

Pendências

- Não se aplica.

Composição SINAPI - 89877

INFORMAÇÕES GERAIS

Código	Descrição da Composição	Unidade
89877	CAMINHÃO BASCULANTE 14 M3, COM CAVALO MECÂNICO DE CAPACIDADE MÁXIMA DE TRAÇÃO COMBINADO DE 36000 KG, POTÊNCIA 286 CV,	CHI
Classe	Tipo	
Custos Horários Produtivo e Improdutivo dos	CUSTO HORÁRIO IMPRODUTIVO DIURNO	
Atualização	Vigência	Macroclasse.classe.grupo
07/07/2015	12/2014	03.CHOR.CHID.064/01
		Situação
		ATIVO

ITEMS DA COMPOSIÇÃO

Base	Tipo	Código	Descrição	Unidade	Coeficiente
SINAPI	C	89870	CAMINHÃO BASCULANTE 14 M3, COM CAVALO MECÂNICO DE CAPACIDADE MÁXIMA DE TRAÇÃO	H	1
SINAPI	C	89872	CAMINHÃO BASCULANTE 14 M3, COM CAVALO MECÂNICO DE CAPACIDADE MÁXIMA DE TRAÇÃO	H	1
SINAPI	C	89871	CAMINHÃO BASCULANTE 14 M3, COM CAVALO MECÂNICO DE CAPACIDADE MÁXIMA DE TRAÇÃO	H	1
SINAPI	C	88281	MOTORISTA DE BASCULANTE COM ENCARGOS COMPLEMENTARES	H	1

Itens e suas Características

- caminhão basculante 14 m³, com cavalo mecânico de capacidade máxima de tração combinado de 36000 kg, potência 286 cv, inclusive semirreboque com caçamba metálica;
- motorista de caminhão.

Equipamentos

- Não se aplica.

Crítérios para Quantificação dos Serviços

- Hora à disposição do serviço, porém não em operação (motor desligado).

Crítérios de Aferição

- Pesquisa bibliográfica em Manuais Técnicos e catálogos de equipamentos;
- Consideração de custos de depreciação, juros e mão de obra (se houver);
- Condição de severidade adotada foi a Média;
- Impostos e seguros obrigatórios incidentes (se for caminhão ou veículo automotivo) ou não.

Execução

- Não se aplica.

Informações Complementares

- Não se aplica.

Pendências

- Não se aplica.

Composição SINAPI - 91276

INFORMAÇÕES GERAIS

Código	Descrição da Composição	Unidade
91276	PLACA VIBRATÓRIA REVERSÍVEL COM MOTOR 4 TEMPOS A GASOLINA, FORÇA CENTRÍFUGA DE 25 KN (2500 KGF), POTÊNCIA 5,5 CV - MATERIAIS	H
Classe	Tipo	
Depreciação, Juros, Impostos e Seguros,	COMPOSIÇÕES AUXILIARES	
Atualização	Vigência	Macroclasse.classe.grupo
20/12/2021	08/2015	03.CHOR.CAUX.318/01
		Situação
		ATIVO

ITEMS DA COMPOSIÇÃO

Base	Tipo	Código	Descrição	Unidade	Coeficiente
SINAPI	I	4222	GASOLINA COMUM	L	1,44

Itens e suas Características

- gasolina comum.

Equipamentos

- Não se aplica.

Crítérios para Quantificação dos Serviços

- Hora alocada à composição principal CHP;
- Calculado pela fórmula $MTO = (txcomb \cdot pot/FC) \cdot INX(Combustível)$, onde: MTO = Custo horário de materiais de operação; txcomb = Consumo de combustíveis, lubrificantes, filtros, óleos e graxas
- Para potência em HP, FC = 1,34044

- Para potência em Cv, FC = 1,3587 * Para potência em KW, o FC = 1,00.

Critérios de Aferição

- Pesquisa bibliográfica em Manuais Técnicos e catálogos de equipamentos;
- Condição de severidade adotada foi a Média.

Execução

- Não se aplica.

Informações Complementares

- Não se aplica.

Pendências

- Não se aplica.

Composição SINAPI - 73436

INFORMAÇÕES GERAIS

Código	Descrição da Composição	Unidade
73436	ROLO COMPACTADOR VIBRATÓRIO PÉ DE CARNEIRO PARA SOLOS, POTÊNCIA 80 HP, PESO OPERACIONAL SEM/COM LASTRO 7,4 / 8,8 T,	CHP
Classe	Tipo	
Custos Horários Produtivo e Improdutivo dos	CUSTO HORÁRIO PRODUTIVO DIURNO	
Atualização	Vigência	Macroclasse.classe.grupo
23/08/2023	02/2016	03.CHOR.CHPD.038/01
		Situação
		ATIVO

ITEMS DA COMPOSIÇÃO

Base	Tipo	Código	Descrição	Unidade	Coefficiente
SINAPI	C	88303	OPERADOR DE ROLO COMPACTADOR COM ENCARGOS COMPLEMENTARES	H	1
SINAPI	C	73309	ROLO COMPACTADOR VIBRATÓRIO PÉ DE CARNEIRO PARA SOLOS, POTÊNCIA 80 HP, PESO	H	1
SINAPI	C	73313	ROLO COMPACTADOR VIBRATÓRIO PÉ DE CARNEIRO PARA SOLOS, POTÊNCIA 80 HP, PESO	H	1
SINAPI	C	5089	ROLO COMPACTADOR VIBRATÓRIO PÉ DE CARNEIRO PARA SOLOS, POTÊNCIA 80 HP, PESO	H	1
SINAPI	C	73315	ROLO COMPACTADOR VIBRATÓRIO PÉ DE CARNEIRO PARA SOLOS, POTÊNCIA 80 HP, PESO	H	1

Itens e suas Características

- rolo compactador vibratório pé de carneiro para solos, potência 80 hp - peso operacional sem/com lastro 7,4/8,8t - largura de trabalho 1,68m;
- operador de rolo compactador.

Equipamentos

- Não se aplica.

Critérios para Quantificação dos Serviços

- Hora efetiva em operação produtiva.

Critérios de Aferição

- Pesquisa bibliográfica em Manuais Técnicos e catálogos de equipamentos;
- Consideração de custos de depreciação, juros, manutenção, materiais na operação, mão de obra (se houver);
- Condição de severidade adotada foi a Média;
- Impostos e seguros obrigatórios incidentes (se for caminhão ou veículo automotivo) ou não.

Execução

- Não se aplica.

Informações Complementares

- Não se aplica.

Pendências

- Não se aplica.

Composição SINAPI - 105521

INFORMAÇÕES GERAIS

Código	Descrição da Composição	Unidade
105521	ESPALHAMENTO DE TERRA VEGETAL PARA O PLANTIO. AF_07/2024	m ²
Classe	Tipo	
Paisagismo - Plantio	-	
Atualização	Vigência	Macroclasse.classe.grupo
30/07/2024	07/2024	02.URBA.PAIS.034/01
		Situação
		ATIVO

ITEMS DA COMPOSIÇÃO

Base	Tipo	Código	Descrição	Unidade	Coefficiente
SINAPI	C	88441	JARDINEIRO COM ENCARGOS COMPLEMENTARES	H	0,011
SINAPI	C	88316	SERVENTE COM ENCARGOS COMPLEMENTARES	H	0,0548
SINAPI	I	7253	TERRA VEGETAL (GRANEL)	m ³	0,0129

Itens e suas Características

- Jardineiro: profissional responsável pela execução do trabalho;

- Servente: profissional que auxilia na execução das tarefas;
- Terra vegetal: insumo utilizado para espalhamento no solo.

Equipamentos

- Não se aplica.

Crítérios para Quantificação dos Serviços

5. CRITÉRIOS PARA QUANTIFICAÇÃO DOS SERVIÇOS

- Utilizar a área do terreno que receberá a aplicação de terra vegetal.

Crítérios de Aferição

- Os esforços incluem o transporte de materiais na frente de trabalho.

Execução

- A terra vegetal é lançada manualmente no solo;
- Em seguida, espalha-se com ancinho (vassoura metálica) ou enxada.

Informações Complementares

- Não se aplica.

Pendências

CADERNO TÉCNICO DE COMPOSIÇÕES SINAPI 9. PENDÊNCIAS

- Não se aplica.

Composição SINAPI - 88858

INFORMAÇÕES GERAIS

Código	Descrição da Composição	Unidade
88858	RETROSCAVADEIRA SOBRE RODAS COM CARREGADEIRA, TRAÇÃO 4X4, POTÊNCIA LIQ. 88 HP, CAÇAMBA CARREG. CAP. MIN. 1 M3, CAÇAMBA	H
Classe	Tipo	
Depreciação, Juros, Impostos e Seguros,	COMPOSIÇÕES AUXILIARES	
Atualização	Vigência	Macroclasse.classe.grupo
22/08/2023	06/2014	03.CHOR.CAUX.151/01
		Situação
		ATIVO

ITEMS DA COMPOSIÇÃO

Base	Tipo	Código	Descrição	Unidade	Coeficiente
SINAPI	I	36531	RETROSCAVADEIRA SOBRE RODAS COM CARREGADEIRA, TRACAO 4 X 4, POTENCIA LIQUIDA 88 HP,	UN	0,0000148

Itens e suas Características

- retroscavadeira sobre rodas com carregadeira, tração 4x4, potência líq. 88 HP, caçamba carregamento capacidade mínima 1 m³, caçamba retro capacidade 0,26 m³, peso operacional mínimo 6.674

Equipamentos

- Não se aplica.

Crítérios para Quantificação dos Serviços

- Hora alocada à composição principal CHP ou CHI;
- Calculado pela fórmula $J=(Vm*i)/(HTA*1,25)$, onde: J = Custo horário dos juros; Va = Valor de aquisição, custo de insumo disponibilizado no SINAPI; i = Taxa de juros anual, adotado valor de 6,17%

Crítérios de Aferição

- Pesquisa bibliográfica em Manuais Técnicos e catálogos de equipamentos;
- Condição de severidade adotada foi a Média.

Execução

- Não se aplica.

Informações Complementares

- Não se aplica.

Pendências

- Não se aplica.

Composição SINAPI - 5934

INFORMAÇÕES GERAIS

Código	Descrição da Composição	Unidade
5934	MOTONIVELADORA POTÊNCIA BÁSICA LÍQUIDA (PRIMEIRA MARCHA) 125 HP, PESO BRUTO 13032 KG, LARGURA DA LÂMINA DE 3,7 M - CHI	CHI
Classe	Tipo	
Custos Horários Produtivo e Improdutivo dos	CUSTO HORÁRIO IMPRODUTIVO DIURNO	
Atualização	Vigência	Macroclasse.classe.grupo
03/12/2014	06/2014	03.CHOR.CHID.027/01
		Situação
		ATIVO

ITEMS DA COMPOSIÇÃO

Base	Tipo	Código	Descrição	Unidade	Coeficiente
SINAPI	C	89228	MOTONIVELADORA POTÊNCIA BÁSICA LÍQUIDA (PRIMEIRA MARCHA) 125 HP, PESO BRUTO 13032 KG,	H	1
SINAPI	C	89229	MOTONIVELADORA POTÊNCIA BÁSICA LÍQUIDA (PRIMEIRA MARCHA) 125 HP, PESO BRUTO 13032 KG,	H	1
SINAPI	C	88300	OPERADOR DE MOTONIVELADORA COM ENCARGOS COMPLEMENTARES	H	1

Itens e suas Características

- motoniveladora potência básica líquida (primeira marcha) 125 hp, peso bruto 13032 kg, largura da lamina de 3,7 m;
- operador de motoniveladora.

Equipamentos

- Não se aplica.

Critérios para Quantificação dos Serviços

- Hora à disposição do serviço, porém não em operação (motor desligado).

Critérios de Aferição

- Pesquisa bibliográfica em Manuais Técnicos e catálogos de equipamentos;
- Consideração de custos de depreciação, juros e mão de obra (se houver);
- Condição de severidade adotada foi a Média;
- Impostos e seguros obrigatórios incidentes (se for caminhão ou veículo automotivo) ou não.

Execução

- Não se aplica.

Informações Complementares

- Não se aplica.

Pendências

- Não se aplica.

Composição SINAPI - 104742

INFORMAÇÕES GERAIS

Código	Descrição da Composição	Unidade
104742	COMPACTAÇÃO DE VALAS COM ROLO COMPRESSOR. AF_08/2023	m ²
Classe	Tipo	
Aterro e Reaterro de Valas	ATERRO/REATERRO DE VALAS COM OU	
Atualização	Vigência	Macroclasse.classe.grupo
29/08/2023	08/2023	03.MOVT.COMP.001/01
		Situação
		ATIVO

ITEMS DA COMPOSIÇÃO

Base	Tipo	Código	Descrição	Unidade	Coefficiente
SINAPI	C	93244	ROLO COMPACTADOR VIBRATÓRIO PÉ DE CARNEIRO PARA SOLOS, POTÊNCIA 80 HP, PESO	CHI	0,0214
SINAPI	C	73436	ROLO COMPACTADOR VIBRATÓRIO PÉ DE CARNEIRO PARA SOLOS, POTÊNCIA 80 HP, PESO	CHP	0,0413

Itens e suas Características

- Rolo compactador vibratório pé de carneiro para solos: utilizado para a compactação da vala.

Equipamentos

- Rolo compactador vibratório pé de carneiro para solos, potência 80 hp, peso operacional sem/com lastro 7,4 / 8,8 t, largura de trabalho 1,68 m: equipamento utilizado para a compactação do solo

Critérios para Quantificação dos Serviços

- Área superficial da vala a ser compactado com rolo pé de carneiro vibratório.

Critérios de Aferição

- Esta composição apenas considera a compactação do solo sem o lançamento do mesmo em vala.
- São separados o tempo produtivo (CHP) e o tempo improdutivo (CHI) dos equipamentos da seguinte forma:
 - > CHP: considera o tempo em que o equipamento está ligado;
 - > CHI: considera os tempos em que o equipamento está parado por falta de frente (exemplos: espera pelo assentamento de tubo);
- Não estão contemplados custos com ensaios de controle tecnológico para a execução do aterro ou reaterro.

Execução

- Com o material já lançado na vala dentro do teor de umidade especificado em projeto, executa-se a compactação da camada utilizando-se o rolo compactador pé de carneiro vibratório, na quantidade

Informações Complementares

- Não se aplica.

Pendências

- Não se aplica.

Composição SINAPI - 96458

INFORMAÇÕES GERAIS

Código	Descrição da Composição	Unidade
96458	ROLO COMPACTADOR DE PNEUS, ESTÁTICO, PRESSÃO VARIÁVEL, POTÊNCIA 110 HP, PESO SEM/COM LASTRO 10,8/27 T, LARGURA DE ROLAGEM	H
Classe	Tipo	
Depreciação, Juros, Impostos e Seguros,	-	
Atualização	Vigência	Macroclasse.classe.grupo
31/10/2024	06/2017	03.CHOR.CAUX.576/01
		Situação
		ATIVO

ITEMS DA COMPOSIÇÃO

Base	Tipo	Código	Descrição	Unidade	Coeficiente
SINAPI	I	14511	ROLO COMPACTADOR DE PNEUS, ESTÁTICO, PRESSÃO VARIÁVEL, POTENCIA 110 HP, PESO SEM/COM	UN	0,0000667

Itens e suas Características

¹ rolo compactador de pneus estático, pressão variável, potência 110 HP, peso sem/com lastro 10,8 / 27 T, largura de trabalho 2,30 m.

Equipamentos

- Não se aplica.

Critérios para Quantificação dos Serviços

4. CRITÉRIOS PARA QUANTIFICAÇÃO DOS SERVIÇOS

- Hora alocada à composição principal CHP;

- Calculado pela fórmula $M=Va \cdot K / (HTA \cdot n)$, onde: M = Custo horário de manutenção; Va = Valor de aquisição, custo de insumo cadastrado no SINAPI; n = Vida útil, considerada em anos; K =

Critérios de Aferição

- Pesquisa bibliográfica em Manuais Técnicos e catálogos de equipamentos;

- Condição de severidade adotada foi a Média.

Execução

- Não se aplica.

Informações Complementares

7. INFORMAÇÕES COMPLEMENTARES

- Não se aplica.

Pendências

8. PENDÊNCIAS

- Não se aplica.

Composição SINAPI - 91274

INFORMAÇÕES GERAIS

Código	Descrição da Composição	Unidade
91274	PLACA VIBRATÓRIA REVERSÍVEL COM MOTOR 4 TEMPOS A GASOLINA, FORÇA CENTRÍFUGA DE 25 KN (2500 KGF), POTÊNCIA 5,5 CV - JURÓS.	H
Classe	Tipo	
Depreciação, Juros, Impostos e Seguros,	COMPOSIÇÕES AUXILIARES	
Atualização	Vigência	Macroclasse.classe.grupo
23/08/2023	08/2015	03.CHOR.CAUX.316/01
		Situação
		ATIVO

ITEMS DA COMPOSIÇÃO

Base	Tipo	Código	Descrição	Unidade	Coeficiente
SINAPI	I	1442	COMPACTADOR DE SOLO TIPO PLACA VIBRATORIA REVERSIVEL, A GASOLINA 4 TEMPOS, PESO 125 A	UN	0,0000143

Itens e suas Características

- placa vibratória reversível com motor 4 tempos a gasolina, força centrífuga de 25 kn (2500 kgf), potência 5,5 cv.

Equipamentos

- Não se aplica.

Critérios para Quantificação dos Serviços

- Hora alocada à composição principal CHP ou CHI;

- Calculado pela fórmula $J=(Vm \cdot i) / (HTA \cdot 1,25)$, onde: J = Custo horário dos juros; Va = Valor de aquisição, custo de insumo disponibilizado no SINAPI; i = Taxa de juros anual, adotado valor de 6,17%

Critérios de Aferição

- Pesquisa bibliográfica em Manuais Técnicos e catálogos de equipamentos;

- Condição de severidade adotada foi a Média.

Execução

- Não se aplica.

Informações Complementares

- Não se aplica.

Pendências

- Não se aplica.

Composição SINAPI - 53786

INFORMAÇÕES GERAIS

Código	Descrição da Composição	Unidade
53786	RETROSCAVADEIRA SOBRE RODAS COM CARREGADEIRA, TRAÇÃO 4X4, POTÊNCIA LÍQ. 88 HP, CAÇAMBA CARREG. CAP. MÍN. 1 M3, CAÇAMBA	H
Classe	Tipo	
Depreciação, Juros, Impostos e Seguros,	COMPOSIÇÕES AUXILIARES	
Atualização	Vigência	Macroclasse.classe.grupo
20/12/2021	06/2014	03.CHOR.CAUX.067/01
		Situação
		ATIVO

ITENS DA COMPOSIÇÃO

Base	Tipo	Código	Descrição	Unidade	Coeficiente
SINAPI	I	4221	OLEO DIESEL COMBUSTIVEL COMUM METROPOLITANO S-10 OU S-500	L	8,53

Itens e suas Características

¹- óleo diesel combustível comum.

Equipamentos

- Não se aplica.

Crítérios para Quantificação dos Serviços

- Hora alocada à composição principal CHP;

- Calculado pela fórmula $MTO = (txcomb * pot / FC) * INX(\text{COMBUSTÍVEL})$, onde: MTO = Custo horário de materiais de operação; txcomb = Consumo de combustíveis, lubrificantes, filtros, óleos e graxas

- Para potência em HP, FC = 1,34044

- Para potência em Cv, FC = 1,3587 * Para potência em kW, o FC = 1,00.

Crítérios de Aferição

- Pesquisa bibliográfica em Manuais Técnicos e catálogos de equipamentos;

- Condição de severidade adotada foi a Média.

Execução

- Não se aplica.

Informações Complementares

- Não se aplica.

Pendências

- Não se aplica.

Composição SINAPI - 88903

INFORMAÇÕES GERAIS

Código	Descrição da Composição	Unidade
88903	ESCAVADEIRA HIDRÁULICA SOBRE ESTEIRAS, CAÇAMBA 1,20 M3, PESO OPERACIONAL 21 T, POTÊNCIA BRUTA 155 HP - MANUTENÇÃO.	H
Classe	Tipo	
Depreciação, Juros, Impostos e Seguros,	COMPOSIÇÕES AUXILIARES	
Atualização	Vigência	Macroclasse.classe.grupo
20/07/2017	06/2014	03.CHOR.CAUX.156/01
		Situação
		ATIVO

ITENS DA COMPOSIÇÃO

Base	Tipo	Código	Descrição	Unidade	Coeficiente
SINAPI	I	14525	ESCAVADEIRA HIDRÁULICA SOBRE ESTEIRAS COM CACAMBA DE 1,20 M3, PESO OPERACIONAL 21 T,	UN	0,00007

Itens e suas Características

¹- escavadeira hidráulica sobre esteira, caçamba com capacidade de 1,20 m³, peso operacional 21 T,

Equipamentos

- Não se aplica.

Crítérios para Quantificação dos Serviços

- Hora alocada à composição principal CHP;

- Calculado pela fórmula $M = Va * K / (HTA * n)$, onde: M = Custo horário de manutenção; Va = Valor de aquisição, custo de insumo cadastrado no SINAPI; n = Vida útil, considerada em anos; K =

Crítérios de Aferição

- Pesquisa bibliográfica em Manuais Técnicos e catálogos de equipamentos;

- Condição de severidade adotada foi a Média.

Execução

- Não se aplica.

Informações Complementares

- Não se aplica.

Pendências

- Não se aplica.

Composição SINAPI - 103946

INFORMAÇÕES GERAIS

Código	Descrição da Composição	Unidade
103946	PLANTIO DE GRAMA ESMERALDA OU SÃO CARLOS OU CURITIBANA, EM PLACAS. AF_07/2024	m²
Classe	Tipo	
Paisagismo - Plantio	-	
Atualização	Vigência	Macroclasse.classe.grupo
30/07/2024	05/2022	02.URBA.PAIS.002/02
		Situação
		ATIVO

ITEMS DA COMPOSIÇÃO

Base	Tipo	Código	Descrição	Unidade	Coeficiente
SINAPI	C	88441	JARDINEIRO COM ENCARGOS COMPLEMENTARES	H	0,0277
SINAPI	C	88316	SERVENTE COM ENCARGOS COMPLEMENTARES	H	0,1386
SINAPI	I	3322	GRAMA ESMERALDA OU SAO CARLOS OU CURITIBANA, EM PLACAS, SEM PLANTIO	m ²	1

Itens e suas Características

- Jardineiro: profissional responsável pela execução do trabalho;
- Servente: profissional que auxilia na execução das tarefas;
- Grama esmeralda: insumo a ser plantado.

Equipamentos

- Não se aplica.

Crítérios para Quantificação dos Serviços

5. CRITÉRIOS PARA QUANTIFICAÇÃO DOS SERVIÇOS
- Utilizar a área do terreno a receber o plantio de grama.

Crítérios de Aferição

- Os esforços incluem, além do plantio, o transporte de materiais na frente de trabalho;
- Esta composição não inclui o preparo do solo.

Execução

- Com o solo previamente preparado, espalham-se as placas de grama pelo terreno;
- Os plantios devem ser feitos com as placas de grama alinhadas. CADERNO TÉCNICO DE COMPOSIÇÕES SINAPI

Informações Complementares

- Não se aplica.

Pendências

9. PENDÊNCIAS
- Não se aplica.

Composição SINAPI - 100577

INFORMAÇÕES GERAIS

Código	Descrição da Composição	Unidade
100577	REGULARIZAÇÃO E COMPACTAÇÃO DE SUBLEITO DE SOLO PREDOMINANTEMENTE ARENOSO, PARA OBRAS DE CONSTRUÇÃO DE PAVIMENTOS.	m ²
Classe	Tipo	
Aterros, Bases, Sub bases e Imprimações	-	
Atualização	Vigência	Macroclasse.classe.grupo
20/06/2025	11/2019	03.PAVI.BASE.123/01
		Situação
		ATIVO

ITEMS DA COMPOSIÇÃO

Base	Tipo	Código	Descrição	Unidade	Coeficiente
SINAPI	C	5903	CAMINHÃO PIPA 10.000 L TRUCADO, PESO BRUTO TOTAL 23.000 KG, CARGA ÚTIL MÁXIMA 15.935 KG,	CHI	0,0025892
SINAPI	C	5901	CAMINHÃO PIPA 10.000 L TRUCADO, PESO BRUTO TOTAL 23.000 KG, CARGA ÚTIL MÁXIMA 15.935 KG,	CHP	0,0010702
SINAPI	C	5934	MOTONIVELADORA POTÊNCIA BÁSICA LÍQUIDA (PRIMEIRA MARCHA) 125 HP, PESO BRUTO 13032 KG,	CHI	0,0033569
SINAPI	C	5932	MOTONIVELADORA POTÊNCIA BÁSICA LÍQUIDA (PRIMEIRA MARCHA) 125 HP, PESO BRUTO 13032 KG,	CHP	0,0003025
SINAPI	C	96464	ROLO COMPACTADOR DE PNEUS, ESTÁTICO, PRESSÃO VARIÁVEL, POTÊNCIA 110 HP, PESO SEM/COM	CHI	0,0029083
SINAPI	C	96463	ROLO COMPACTADOR DE PNEUS, ESTÁTICO, PRESSÃO VARIÁVEL, POTÊNCIA 110 HP, PESO SEM/COM	CHP	0,0007511
SINAPI	C	88316	SERVENTE COM ENCARGOS COMPLEMENTARES	H	0,0036593

Itens e suas Características

- Servente: empregado que auxilia os operários dos equipamentos na execução do serviço.
- Motoniveladora: equipamento utilizado para nivelar e regularizar o subleito.
- Caminhão pipa: equipamento utilizado para umidificar o solo, visando atender a umidade ótima para a compactação.
- Rolo pé de carneiro: equipamento utilizado para compactar o subleito.

Equipamentos

- Motoniveladora potência básica líquida (primeira marcha) 125 hp, peso bruto 13032 kg, largura da lâmina de 3,7 m.
- Caminhão pipa 10.000 l trucado, peso bruto total 23.000 kg, carga útil máxima 15.935 kg, distância entre eixos 4,8 m, potência 230 cv, inclusive tanque de aço para transporte de água.
- Rolo compactador vibratório pé de carneiro para solos, potência 80 hp, peso operacional sem/com lastro 7,4 / 8,8 t, largura de trabalho 1,68 m.

Crítérios para Quantificação dos Serviços

- Utilizar a área geométrica, em metros quadrados, de subleito a receber regularização e compactação

Crítérios de Aferição

- Para fins de cálculo dos coeficientes desta composição, considerou-se a execução de regularização e compactação de subleito já existente.
- Considera-se que a regularização e compactação alcança até 20 cm de espessura do subleito já existente.
- As produtividades desta composição não contemplam a atividade de transporte, lançamento e espalhamento de material. Se necessária a importação de material, o usuário deverá contemplar
- A motoniveladora é utilizada na composição apenas para executar a tarefa de nivelar regularizar o subleito.
- As produtividades desta composição não contemplam as atividades de remoção de camada vegetal, limpeza de terreno, escavação, corte e aterro.
- É considerado na composição o esforço de umidificar o subleito a fim de garantir que se atinja a umidade ótima de compactação.
- A quantidade de fechas executadas pelos rolos compactadores foi determinada considerando atender a energia de compactação de 95% energia normal.

- É considerado na composição o esforço de umidificar o subleito a fim de garantir que se atinja a umidade ótima de compactação.
- Esta composição é válida para trabalho diurno.
- CHP: considera o tempo em que o equipamento está efetivamente executando o serviço.
- CHI: considera os tempos em que o equipamento está parado.
- Os ensaios, coletas de amostras e testes realizados antes, durante e após a conclusão do serviço não estão contemplados na composição.

Execução

- O subleito sobre o qual irá se executar a regularização e compactação deve estar totalmente limpo, sem excessos de umidade e com todas as operações de terraplenagem concluídas (atividades não
- A motoniveladora realiza a regularização e nivelamento do subleito.
- Caso o teor de umidade se apresente abaixo do limite especificado em projeto, procede-se com o umedecimento da camada através do caminhão pipa. CADERNO TÉCNICO DE COMPOSIÇÕES
- Com o material dentro do teor de umidade especificado em projeto, executa-se a compactação da camada utilizando-se o rolo compactador pé de carneiro, na quantidade de fechas prevista em

Informações Complementares

- Não se aplica.

Pendências

- 9.PENDÊNCIAS
- Não se aplica.

Composição SINAPI - 90106

INFORMAÇÕES GERAIS

Código	Descrição da Composição	Unidade	
90106	ESCAVAÇÃO MECANIZADA DE VALA COM PROFUNDIDADE ATÉ 1,5 M (MÉDIA MONTANTE E JUSANTE/UMA COMPOSIÇÃO POR TRECHO),	m³	
Classe	Tipo		
Escavação de Valas	-		
Atualização	Vigência	Macroclasse.classe.grupo	Situação
01/10/2024	01/2015	03.MOVT.ESVA.022/01	ATIVO

ITEMS DA COMPOSIÇÃO

Base	Tipo	Código	Descrição	Unidade	Coefficiente
SINAPI	C	5679	RETROESCAVADEIRA SOBRE RODAS COM CARREGADEIRA, TRAÇÃO 4X4, POTÊNCIA LÍQ. 88 HP,	CHI	0,0346202
SINAPI	C	5678	RETROESCAVADEIRA SOBRE RODAS COM CARREGADEIRA, TRAÇÃO 4X4, POTÊNCIA LÍQ. 88 HP,	CHP	0,030692
SINAPI	C	88316	SERVENTE COM ENCARGOS COMPLEMENTARES	H	0,0653122

Itens e suas Características

- Retroescavadeira: equipamento utilizado para a atividade de escavação;
- Servente: profissional que auxilia o trabalho feito pelo equipamento.

Equipamentos

- Retroescavadeira: retroescavadeira sobre rodas com carregadeira, tração 4x4, potência líquida 88 HP, caçamba da carregadeira com capacidade mínima de 1 m³ e caçamba do retro com capacidade

Critérios para Quantificação dos Serviços

- Volume de corte geométrico, definido em projeto, para vala com profundidade até 1,5 metros, largura da vala de 0,8 a 1,5 metros, em solo de 1ª categoria, executada em locais com alto baixo de
- A geometria da vala deve atender aos valores definidos pela norma NBR 17015/ 23.

Critérios de Aferição

- O tipo de escavação considerado nesta composição é a de vala, ou seja, uma escavação que tem comprimento mais expressivo que a largura;
- A profundidade considerada no trecho a ser escavado é a média entre os pontos de montante e jusante;
- Locais com nível baixo de interferências são aqueles onde há menor adensamento urbano, podendo ser caracterizado como vias não pavimentadas, terrenos baldios e redes executadas dentro de
- Foram separados o tempo produtivo (CHP) e o tempo improdutivo (CHI) dos equipamentos da seguinte forma:
- CHP: considera o tempo em que o equipamento de escavação está escavando a vala;
- CHI: considera os tempos em que o equipamento de escavação está parado por falta de frente (exemplos: espera para execução de contenção, espera pelo assentamento de tubo).
- Os serviços de locação, retirada do piso, contenção e esgotamento não estão considerados nesta composição (embora o efeito de sua presença tenha sido contemplado). Portanto, considerar

Execução

- Escavar a vala de acordo com o projeto de engenharia;
- A escavação deve atender às exigências da NR 18.

Informações Complementares

- Não se aplica.

Pendências

- 9.PENDÊNCIAS
- Não se aplica.

Composição SINAPI - 104737

INFORMAÇÕES GERAIS

Código	Descrição da Composição	Unidade	
104737	REATERRO MANUAL DE VALAS, COM PLACA VIBRATÓRIA. AF_08/2023	m³	
Classe	Tipo		
Aterro e Reaterro de Valas	ATERRO/REATERRO DE VALAS COM OU		
Atualização	Vigência	Macroclasse.classe.grupo	Situação
29/08/2023	08/2023	03.MOVT.REVA.033/01	ATIVO

ITENS DA COMPOSIÇÃO

Base	Tipo	Código	Descrição	Unidade	Coefficiente
SINAPI	C	5903	CAMINHÃO PIPA 10.000 L TRUCADO, PESO BRUTO TOTAL 23.000 KG, CARGA ÚTIL MÁXIMA 15.935 KG,	CHI	0,0006
SINAPI	C	5901	CAMINHÃO PIPA 10.000 L TRUCADO, PESO BRUTO TOTAL 23.000 KG, CARGA ÚTIL MÁXIMA 15.935 KG,	CHP	0,0054
SINAPI	C	91277	PLACA VIBRATÓRIA REVERSÍVEL COM MOTOR 4 TEMPOS A GASOLINA, FORÇA CENTRÍFUGA DE 25 KN	CHP	0,0942
SINAPI	C	88316	SERVENTE COM ENCARGOS COMPLEMENTARES	H	0,8809

Itens e suas Características

- Servente: profissional que lança o material, de forma manual, para o interior da vala e opera a placa vibratória.
- Caminhão pipa: utilizado para a umidificação do solo.
- Placa vibratória reversível com motor 4 tempos a gasolina, força centrífuga de 25 kn (2500 kgf), potência 5,5 cv: equipamento utilizado para a compactação do solo utilizado no aterro da vala.

Equipamentos

- Placa vibratória reversível com motor 4 tempos a gasolina, força centrífuga de 25 kn (2500 kgf), potência 5,5 cv: equipamento utilizado para a compactação do solo utilizado no aterro da vala.
- Caminhão pipa: utilizado para a umidificação do solo.

Critérios para Quantificação dos Serviços

- Volume de reaterro geométrico, definido em projeto, descontado o volume do tubo.

Critérios de Aferição

- O tipo de reaterro considerado nesta composição é o de vala, ou seja, um reaterro que tem comprimento mais expressivo que a largura.
- Estão contemplados na composição os esforços necessários para a umidificação do solo de reaterro, a fim de atender as exigências normativas e definições de projeto.
- Para gerar os índices de produtividade referentes à compactação da vala reaterada foi considerado que a atividade é feita em etapas com camadas.
- A composição não faz distinção entre valas com ou sem escoramento, valendo o uso da mesma para ambas situações.
- Os esforços de escavação, preparo de fundo de vala, assentamento de tubo e escoramento não estão contemplados nessa composição e, para tanto, deve-se utilizar composições específicas destes
- Os serviços para restabelecer o local de escavação da vala para a situação anterior ao serviço, isto é, por exemplo, refazer o piso, plantio de grama etc. não estão contemplados nos índices de
- São separados o tempo produtivo (CHP) e o tempo improdutivo (CHI) dos equipamentos da seguinte forma:
 - > CHP: considera o tempo em que o equipamento está ligado;
 - > CHI: considera os tempos em que o equipamento está parado por falta de frente (exemplos: espera pelo assentamento de tubo);
- Não estão contemplados custos com ensaios de controle tecnológico para a execução do aterro ou reaterro.

Execução

- Inicia-se, quando necessário, com a umidificação do solo afim de atingir o teor umidade ótima de compactação prevista em projeto.
- Executa-se o reaterro lateral, e a região que recobre o tubo, atendendo as especificações de projeto e garantindo que a tubulação enterrada fique continuamente apoiada no fundo da vala sobre o
- Prossegue-se com o reaterro superior, região com 30 cm de altura sobre a geratriz superior da tubulação. A compactação é executada de cada lado, apenas nas regiões compreendidas entre o plano
- Terminada a fase anterior é feito o reaterro final, região acima do aterro superior até a superfície do terreno ou cota de projeto. Esta etapa deve ser feita em camadas sucessivas e compactadas de tal
- No caso de existir escoramento da vala a mesma deve ser retirada simultaneamente as etapas do aterro garantindo assim o preenchimento total da vala.

Informações Complementares

- Em alguns casos, o projeto pode exigir que a compactação dos últimos 30 cm da camada do reaterro final seja executada com rolo compactador, para evitar patologias ao elemento sobre o qual será

Pendências

- Não se aplica.

Composição SINAPI - 5932

INFORMAÇÕES GERAIS

Código	Descrição da Composição	Unidade	
5932	MOTONIVELADORA POTÊNCIA BÁSICA LÍQUIDA (PRIMEIRA MARCHA) 125 HP, PESO BRUTO 13032 KG, LARGURA DA LÂMINA DE 3,7 M - CHP	CHP	
Classe	Tipo		
Custos Horários Produtivo e Improdutivo dos	CUSTO HORÁRIO PRODUTIVO DIURNO		
Atualização	Vigência	Macroclasse.classe.grupo	Situação
03/12/2014	06/2014	03.CHOR.CHPD.027/01	ATIVO

ITENS DA COMPOSIÇÃO

Base	Tipo	Código	Descrição	Unidade	Coefficiente
SINAPI	C	89228	MOTONIVELADORA POTÊNCIA BÁSICA LÍQUIDA (PRIMEIRA MARCHA) 125 HP, PESO BRUTO 13032 KG,	H	1
SINAPI	C	89229	MOTONIVELADORA POTÊNCIA BÁSICA LÍQUIDA (PRIMEIRA MARCHA) 125 HP, PESO BRUTO 13032 KG,	H	1
SINAPI	C	5779	MOTONIVELADORA POTÊNCIA BÁSICA LÍQUIDA (PRIMEIRA MARCHA) 125 HP, PESO BRUTO 13032 KG,	H	1
SINAPI	C	53849	MOTONIVELADORA POTÊNCIA BÁSICA LÍQUIDA (PRIMEIRA MARCHA) 125 HP, PESO BRUTO 13032 KG,	H	1
SINAPI	C	88300	OPERADOR DE MOTONIVELADORA COM ENCARGOS COMPLEMENTARES	H	1

Itens e suas Características

- motoniveladora potência básica líquida (primeira marcha) 125 hp, peso bruto 13032 kg, largura da lamina de 3,7 m;
- operador de motoniveladora.

Equipamentos

- Não se aplica.

Critérios para Quantificação dos Serviços

- Hora efetiva em operação produtiva.

Critérios de Aferição

- Pesquisa bibliográfica em Manuais Técnicos e catálogos de equipamentos;
- Consideração de custos de depreciação, juros, manutenção, materiais na operação, mão de obra (se houver);
- Condição de severidade adotada foi a Média;

- Impostos e seguros obrigatórios incidentes (se for caminhão ou veículo automotivo) ou não.

Execução

- Não se aplica.

Informações Complementares

- Não se aplica.

Pendências

- Não se aplica.

Composição SINAPI - 5679

INFORMAÇÕES GERAIS

Código	Descrição da Composição	Unidade
5679	RETROESCAVADEIRA SOBRE RODAS COM CARREGADEIRA, TRAÇÃO 4X4, POTÊNCIA LÍQ. 88 HP, CAÇAMBA CARREG. CAP. MÍN. 1 M3, CAÇAMBA	CHI
Classe	Tipo	
Custos Horários Produtivo e Improdutivo dos	CUSTO HORÁRIO IMPRODUTIVO DIURNO	
Atualização	Vigência	Macroclasse.classe.grupo
29/10/2014	06/2014	03.CHOR.CHID.002/01
		Situação
		ATIVO

ITEMS DA COMPOSIÇÃO

Base	Tipo	Código	Descrição	Unidade	Coeficiente
SINAPI	C	88294	OPERADOR DE ESCAVADEIRA COM ENCARGOS COMPLEMENTARES	H	1
SINAPI	C	88857	RETROESCAVADEIRA SOBRE RODAS COM CARREGADEIRA, TRAÇÃO 4X4, POTÊNCIA LÍQ. 88 HP,	H	1
SINAPI	C	88858	RETROESCAVADEIRA SOBRE RODAS COM CARREGADEIRA, TRAÇÃO 4X4, POTÊNCIA LÍQ. 88 HP,	H	1

Itens e suas Características

- retroescavadeira sobre rodas com carregadeira, tração 4x4, potência líq. 88 hp, caçamba carregamento capacidade mínima 1 m³, caçamba retro capacidade 0,26 m³, peso operacional mínimo 6.674 - operador de escavadeira.

Equipamentos

- Não se aplica.

Crítérios para Quantificação dos Serviços

- Hora à disposição do serviço, porém não em operação (motor desligado).

Crítérios de Aferição

- Pesquisa bibliográfica em Manuais Técnicos e catálogos de equipamentos;
 - Consideração de custos de depreciação, juros e mão de obra (se houver);
 - Condição de severidade adotada foi a Média;
 - Impostos e seguros obrigatórios incidentes (se for caminhão ou veículo automotivo) ou não.

Execução

- Não se aplica.

Informações Complementares

- Não se aplica.

Pendências

- Não se aplica.

Composição SINAPI - 5089

INFORMAÇÕES GERAIS

Código	Descrição da Composição	Unidade
5089	ROLO COMPACTADOR VIBRATÓRIO PÉ DE CARNEIRO PARA SOLOS, POTÊNCIA 80 HP, PESO OPERACIONAL SEM/COM LASTRO 7,4 / 8,8 T,	H
Classe	Tipo	
Depreciação, Juros, Impostos e Seguros,	COMPOSIÇÕES AUXILIARES	
Atualização	Vigência	Macroclasse.classe.grupo
19/07/2017	02/2016	03.CHOR.CAUX.001/01
		Situação
		ATIVO

ITEMS DA COMPOSIÇÃO

Base	Tipo	Código	Descrição	Unidade	Coeficiente
SINAPI	I	14513	ROLO COMPACTADOR PE DE CARNEIRO VIBRATORIO, POTENCIA 80 HP, PESO OPERACIONAL SEM/COM	UN	0,0000667

Itens e suas Características

'- rolo compactador vibratório pé de carneiro para solos, potência 80 HP - peso operacional sem/com lastro 7,4/8,8t - largura de trabalho 1,68m.

Equipamentos

- Não se aplica.

Crítérios para Quantificação dos Serviços

- Hora alocada à composição principal CHP;
 - Calculado pela fórmula $M=Va \cdot K/(HTA \cdot n)$, onde: M = Custo horário de manutenção; Va = Valor de aquisição, custo de insumo cadastrado no SINAPI; n = Vida útil, considerada em anos; K =

Critérios de Aferição

- Pesquisa bibliográfica em Manuais Técnicos e catálogos de equipamentos;
- Condição de severidade adotada foi a Média.

Execução

- Não se aplica.

Informações Complementares

- Não se aplica.

Pendências

- Não se aplica.

Composição SINAPI - 89873

INFORMAÇÕES GERAIS

Código	Descrição da Composição	Unidade
89873	CAMINHÃO BASCULANTE 14 M3, COM CAVALO MECÂNICO DE CAPACIDADE MÁXIMA DE TRACÃO COMBINADO DE 36000 KG, POTÊNCIA 286 CV,	H
Classe	Tipo	
Depreciação, Juros, Impostos e Seguros,	COMPOSIÇÕES AUXILIARES	
Atualização	Vigência	Macroclasse.classe.grupo
21/12/2021	12/2014	03.CHOR.CAUX.232/01
		Situação
		ATIVO

ITEMS DA COMPOSIÇÃO

Base	Tipo	Código	Descrição	Unidade	Coeficiente
SINAPI	I	37762	CAVALO MECANICO TRACAO 4X2, PESO BRUTO TOTAL 16000 KG, CAPACIDADE MAXIMA DE TRACAO	UN	0,0000642
SINAPI	I	37743	SEMIRREBOQUE COM DOIS EIXOS EM TANDEM TIPO BASCULANTE COM CACAMBA METALICA 14 M3	UN	0,0000849

Itens e suas Características

¹- caminhão basculante 14 m³, com cavalo mecânico de capacidade máxima de tração combinado de 36000 kg, potência 286 CV, inclusive semirreboque com caçamba metálica.

Equipamentos

- Não se aplica.

Critérios para Quantificação dos Serviços

- Hora alocada à composição principal CHP;
- Calculado pela fórmula $M=Va*K/(HTA^n)$, onde: M = Custo horário de manutenção; Va = Valor de aquisição, custo de insumo cadastrado no SINAPI; n = Vida útil, considerada em anos; K =

Critérios de Aferição

- Pesquisa bibliográfica em Manuais Técnicos e catálogos de equipamentos;
- Condição de severidade adotada foi a Média.

Execução

- Não se aplica.

Informações Complementares

- Não se aplica.

Pendências

- Não se aplica.

Composição SINAPI - 5664

INFORMAÇÕES GERAIS

Código	Descrição da Composição	Unidade
5664	RETROESCAVADEIRA SOBRE RODAS COM CARREGADEIRA, TRACÃO 4X4, POTÊNCIA LÍQ. 88 HP, CAÇAMBA CARREG. CAP. MÍN. 1 M3, CAÇAMBA	H
Classe	Tipo	
Depreciação, Juros, Impostos e Seguros,	COMPOSIÇÕES AUXILIARES	
Atualização	Vigência	Macroclasse.classe.grupo
29/10/2014	06/2014	03.CHOR.CAUX.007/01
		Situação
		ATIVO

ITEMS DA COMPOSIÇÃO

Base	Tipo	Código	Descrição	Unidade	Coeficiente
SINAPI	I	36531	RETROESCAVADEIRA SOBRE RODAS COM CARREGADEIRA, TRACAO 4 X 4, POTENCIA LIQUIDA 88 HP,	UN	0,00007

Itens e suas Características

¹- retroescavadeira sobre rodas com carregadeira, tração 4x4, potência líq. 88 HP, caçamba carregamento capacidade mínima 1 m³, caçamba retro capacidade 0,26 m³, peso operacional mínimo 6.674

Equipamentos

- Não se aplica.

Critérios para Quantificação dos Serviços

- Hora alocada à composição principal CHP;
- Calculado pela fórmula $M=Va*K/(HTA^n)$, onde: M = Custo horário de manutenção; Va = Valor de aquisição, custo de insumo cadastrado no SINAPI; n = Vida útil, considerada em anos; K =

Critérios de Aferição

- Pesquisa bibliográfica em Manuais Técnicos e catálogos de equipamentos;
- Condição de severidade adotada foi a Média.

Execução

- Não se aplica.

Informações Complementares

- Não se aplica.

Pendências

- Não se aplica.

Composição SINAPI - 5903

INFORMAÇÕES GERAIS

Código	Descrição da Composição	Unidade
5903	CAMINHÃO PIPA 10.000 L TRUCADO, PESO BRUTO TOTAL 23.000 KG, CARGA ÚTIL MÁXIMA 15.935 KG, DISTÂNCIA ENTRE EIXOS 4,8 M, POTÊNCIA	CHI
Classe	Tipo	
Custos Horários Produtivo e Improdutivo dos	CUSTO HORÁRIO IMPRODUTIVO DIURNO	
Atualização	Vigência	Macroclasse.classe.grupo
01/09/2015	06/2014	03.CHOR.CHID.023/01
		Situação
		ATIVO

ITEMS DA COMPOSIÇÃO

Base	Tipo	Código	Descrição	Unidade	Coeficiente
SINAPI	C	91396	CAMINHÃO PIPA 10.000 L TRUCADO, PESO BRUTO TOTAL 23.000 KG, CARGA ÚTIL MÁXIMA 15.935 KG,	H	1
SINAPI	C	91398	CAMINHÃO PIPA 10.000 L TRUCADO, PESO BRUTO TOTAL 23.000 KG, CARGA ÚTIL MÁXIMA 15.935 KG,	H	1
SINAPI	C	91397	CAMINHÃO PIPA 10.000 L TRUCADO, PESO BRUTO TOTAL 23.000 KG, CARGA ÚTIL MÁXIMA 15.935 KG,	H	1
SINAPI	C	88282	MOTORISTA DE CAMINHÃO COM ENCARGOS COMPLEMENTARES	H	1

Itens e suas Características

- caminhão pipa 10.000 l trucado, peso bruto total 23.000 kg, carga útil máxima 15.935 kg, distância entre eixos 4,80 m, potência 230 cv, inclusive tanque de aço para transporte de água capacidade 10
- motorista de caminhão.

Equipamentos

- Não se aplica.

Critérios para Quantificação dos Serviços

- Hora à disposição do serviço, porém não em operação (motor desligado).

Critérios de Aferição

- Pesquisa bibliográfica em Manuais Técnicos e catálogos de equipamentos;
- Consideração de custos de depreciação, juros e mão de obra (se houver);
- Condição de severidade adotada foi a Média;
- Impostos e seguros obrigatórios incidentes (se for caminhão ou veículo automotivo) ou não.

Execução

- Não se aplica.

Informações Complementares

- Não se aplica.

Pendências

- Não se aplica.

Composição SINAPI - 102234

INFORMAÇÕES GERAIS

Código	Descrição da Composição	Unidade
102234	PINTURA IMUNIZANTE PARA MADEIRA, 2 DEMÃOS. AF_01/2021	m ²
Classe	Tipo	
Pintura em Madeira	PINTURA EM MADEIRA	
Atualização	Vigência	Macroclasse.classe.grupo
29/01/2021	01/2021	01.PINT.PMAD.042/01
		Situação
		ATIVO

ITEMS DA COMPOSIÇÃO

Base	Tipo	Código	Descrição	Unidade	Coeficiente
SINAPI	C	88310	PINTOR COM ENCARGOS COMPLEMENTARES	H	0,4529
SINAPI	I	7340	IMUNIZANTE PARA MADEIRA, INCOLOR	L	0,3257

Itens e suas Características

- Pintor com encargos complementares: oficial responsável pela pintura imunizante;
- Imunizante para madeira, incolor.

Equipamentos

- Não se aplica.

Critérios para Quantificação dos Serviços

- Utilizar a área de superfície de madeira, em metros quadrados, de pintura imunizante, 2 demãos, presente no projeto.

Critérios de Aferição

- Para o levantamento dos índices de produtividade foram considerados os operários (oficiais e/ou ajudantes) envolvidos diretamente com a pintura imunizante;
- Para a obtenção dos coeficientes da composição foram analisados em campo serviços com portas de madeira e ripas de madeira componentes de pergolado;
- Em casos de superfícies circulares, considerar a área em contato com a pintura, ou seja, a área de superfície da peça a ser pintada;
- As produtividades dessa composição não contemplam lixamento da superfície. Para tal atividade, utilizar a composição específica do serviço;
- O consumo dos produtos foi estimado de forma teórica, a partir dos manuais dos fabricantes de tinta;
- Foram consideradas as perdas de tinta no consumo do material;
- Ferramentas consideradas para a execução do serviço: trincha.

Execução

- Aplicar o imunizante sobre a madeira seca (sem qualquer aplicação prévia de fundo ou acabamento), com uso de trincha;
- Após aguardar o tempo de secagem estabelecido pelo fabricante, aplicar a segunda demão.

Informações Complementares

- Não se aplica.

Pendências

- Não se aplica.

Composição SINAPI - 5901

INFORMAÇÕES GERAIS

Código	Descrição da Composição	Unidade	
5901	CAMINHÃO PIPA 10.000 L TRUCADO, PESO BRUTO TOTAL 23.000 KG, CARGA ÚTIL MÁXIMA 15.935 KG, DISTÂNCIA ENTRE EIXOS 4,8 M, POTÊNCIA	CHP	
Classe	Tipo		
Custos Horários Produtivo e Improdutivo dos	CUSTO HORÁRIO PRODUTIVO DIURNO		
Atualização	Vigência	Macroclasse.classe.grupo	Situação
24/08/2015	06/2014	03.CHOR.CHPD.023/01	ATIVO

ITEMS DA COMPOSIÇÃO

Base	Tipo	Código	Descrição	Unidade	Coeficiente
SINAPI	C	91396	CAMINHÃO PIPA 10.000 L TRUCADO, PESO BRUTO TOTAL 23.000 KG, CARGA ÚTIL MÁXIMA 15.935 KG,	H	1
SINAPI	C	91398	CAMINHÃO PIPA 10.000 L TRUCADO, PESO BRUTO TOTAL 23.000 KG, CARGA ÚTIL MÁXIMA 15.935 KG,	H	1
SINAPI	C	91397	CAMINHÃO PIPA 10.000 L TRUCADO, PESO BRUTO TOTAL 23.000 KG, CARGA ÚTIL MÁXIMA 15.935 KG,	H	1
SINAPI	C	5763	CAMINHÃO PIPA 10.000 L TRUCADO, PESO BRUTO TOTAL 23.000 KG, CARGA ÚTIL MÁXIMA 15.935 KG,	H	1
SINAPI	C	53831	CAMINHÃO PIPA 10.000 L TRUCADO, PESO BRUTO TOTAL 23.000 KG, CARGA ÚTIL MÁXIMA 15.935 KG,	H	1
SINAPI	C	88282	MOTORISTA DE CAMINHÃO COM ENCARGOS COMPLEMENTARES	H	1

Itens e suas Características

- caminhão pipa 10.000 l trucado, peso bruto total 23.000 kg, carga útil máxima 15.935 kg, distância entre eixos 4,80 m, potência 230 cv, inclusive tanque de aço para transporte de água capacidade 10
- motorista de caminhão.

Equipamentos

- Não se aplica.

Critérios para Quantificação dos Serviços

- Hora efetiva em operação produtiva.

Critérios de Aferição

- Pesquisa bibliográfica em Manuais Técnicos e catálogos de equipamentos;
- Consideração de custos de depreciação, juros, manutenção, materiais na operação, mão de obra (se houver);
- Condição de severidade adotada foi a Média;
- Impostos e seguros obrigatórios incidentes (se for caminhão ou veículo automotivo) ou não.

Execução

- Não se aplica.

Informações Complementares

- Não se aplica.

Pendências

- Não se aplica.

Composição SINAPI - 96463

INFORMAÇÕES GERAIS

Código	Descrição da Composição	Unidade	
96463	ROLO COMPACTADOR DE PNEUS, ESTÁTICO, PRESSÃO VARIÁVEL, POTÊNCIA 110 HP, PESO SEM/COM LASTRO 10,8/27 T, LARGURA DE ROLAGEM	CHP	
Classe	Tipo		
Custos Horários Produtivo e Improdutivo dos	-		
Atualização	Vigência	Macroclasse.classe.grupo	Situação
31/10/2024	06/2017	03.CHOR.CHPD.141/01	ATIVO

ITEMS DA COMPOSIÇÃO

Base	Tipo	Código	Descrição	Unidade	Coeficiente
SINAPI	C	88303	OPERADOR DE ROLO COMPACTADOR COM ENCARGOS COMPLEMENTARES	H	1
SINAPI	C	96460	ROLO COMPACTADOR DE PNEUS, ESTÁTICO, PRESSÃO VARIÁVEL, POTÊNCIA 110 HP, PESO SEM/COM	H	1
SINAPI	C	96459	ROLO COMPACTADOR DE PNEUS, ESTÁTICO, PRESSÃO VARIÁVEL, POTÊNCIA 110 HP, PESO SEM/COM	H	1
SINAPI	C	96458	ROLO COMPACTADOR DE PNEUS, ESTÁTICO, PRESSÃO VARIÁVEL, POTÊNCIA 110 HP, PESO SEM/COM	H	1
SINAPI	C	96457	ROLO COMPACTADOR DE PNEUS, ESTÁTICO, PRESSÃO VARIÁVEL, POTÊNCIA 110 HP, PESO SEM/COM	H	1

Itens e suas Características

¹. rolo compactador de pneus estático, pressão variável, potência 110 hp, peso sem/com lastro 10,8 / 27 t, largura de trabalho 2,30 m;
 - operador de rolo compactador.

Equipamentos

- Não se aplica.

Critérios para Quantificação dos Serviços

4. CRITÉRIOS PARA QUANTIFICAÇÃO DOS SERVIÇOS
 - Hora efetiva em operação produtiva.

Critérios de Aferição

- Pesquisa bibliográfica em Manuais Técnicos e catálogos de equipamentos;
 - Consideração de custos de depreciação, juros, manutenção, materiais na operação, mão de obra (se houver);
 - Condição de severidade adotada foi a Média;
 - Impostos e seguros obrigatórios incidentes (se for caminhão ou veículo automotivo) ou não.

Execução

- Não se aplica.

Informações Complementares

7. INFORMAÇÕES COMPLEMENTARES
 - Não se aplica.

Pendências

CADERNO TÉCNICO DE COMPOSIÇÕES SINAPI 8. PENDÊNCIAS
 - Não se aplica.

Composição SINAPI - 67826

INFORMAÇÕES GERAIS

Código	Descrição da Composição	Unidade
67826	CAMINHÃO BASCULANTE 6 M3 TOCO, PESO BRUTO TOTAL 16.000 KG, CARGA ÚTIL MÁXIMA 11.130 KG, DISTÂNCIA ENTRE EIXOS 5,36 M, POTÊNCIA	CHP
Classe	Tipo	
Custos Horários Produtivo e Improdutivo dos	CUSTO HORÁRIO PRODUTIVO DIURNO	
Atualização	Vigência	Macroclasse.classe.grupo
25/08/2015	06/2014	03.CHOR.CHPD.036/01
		Situação
		ATIVO

ITEMS DA COMPOSIÇÃO

Base	Tipo	Código	Descrição	Unidade	Coeficiente
SINAPI	C	7058	CAMINHÃO BASCULANTE 6 M3 TOCO, PESO BRUTO TOTAL 16.000 KG, CARGA ÚTIL MÁXIMA 11.130 KG,	H	1
SINAPI	C	91402	CAMINHÃO BASCULANTE 6 M3 TOCO, PESO BRUTO TOTAL 16.000 KG, CARGA ÚTIL MÁXIMA 11.130 KG,	H	1
SINAPI	C	7059	CAMINHÃO BASCULANTE 6 M3 TOCO, PESO BRUTO TOTAL 16.000 KG, CARGA ÚTIL MÁXIMA 11.130 KG,	H	1
SINAPI	C	7060	CAMINHÃO BASCULANTE 6 M3 TOCO, PESO BRUTO TOTAL 16.000 KG, CARGA ÚTIL MÁXIMA 11.130 KG,	H	1
SINAPI	C	7061	CAMINHÃO BASCULANTE 6 M3 TOCO, PESO BRUTO TOTAL 16.000 KG, CARGA ÚTIL MÁXIMA 11.130 KG,	H	1
SINAPI	C	88281	MOTORISTA DE BASCULANTE COM ENCARGOS COMPLEMENTARES	H	1

Itens e suas Características

¹. caminhão basculante 6 m³ toco, peso bruto total 16.000 kg, carga útil máxima 11.130 kg, distância entre eixos 5,36 m, potência 185 cv, inclusive caçamba metálica;
 - motorista de caminhão.

Equipamentos

- Não se aplica.

Critérios para Quantificação dos Serviços

- Hora efetiva em operação produtiva.

Critérios de Aferição

- Pesquisa bibliográfica em Manuais Técnicos e catálogos de equipamentos;
 - Consideração de custos de depreciação, juros, manutenção, materiais na operação, mão de obra (se houver);
 - Condição de severidade adotada foi a Média;
 - Impostos e seguros obrigatórios incidentes (se for caminhão ou veículo automotivo) ou não.

Execução

- Não se aplica.

Informações Complementares

- Não se aplica.

Pendências

- Não se aplica.

Composição SINAPI - 94648

INFORMAÇÕES GERAIS

Código	Descrição da Composição	Unidade	
94648	TUBO, PVC, SOLDÁVEL, DE 25MM, INSTALADO EM RESERVAÇÃO PREDIAL DE ÁGUA - FORNECIMENTO E INSTALAÇÃO. AF_04/2024	M	
Classe	Tipo		
Instalações Hidráulicas - Reservação e Bombas de	-		
Atualização	Vigência	Macroclasse.classe.grupo	Situação
24/04/2025	06/2016	02.INHI.GFR2.017/01	ATIVO

ITEMS DA COMPOSIÇÃO

Base	Tipo	Código	Descrição	Unidade	Coeficiente
SINAPI	C	88248	AUXILIAR DE ENCANADOR OU BOMBEIRO HIDRÁULICO COM ENCARGOS COMPLEMENTARES	H	0,0463
SINAPI	C	88267	ENCANADOR OU BOMBEIRO HIDRÁULICO COM ENCARGOS COMPLEMENTARES	H	0,0463
SINAPI	I	38383	LIXA D'AGUA EM FOLHA, COR PRETA, GRAO 100	UN	0,0051
SINAPI	I	9868	TUBO PVC, SOLDÁVEL, DE 25 MM, AGUA FRIA (NBR-5648)	M	1,0493

Itens e suas Características

- Encanador: operário responsável pela execução do serviço;
- Auxiliar de encanador: operário que auxilia na execução do serviço;
- Tubo PVC, soldável, de 25 mm: tubo utilizado no sistema hidráulico predial para conduzir a água da reservação e bombas;
- lixa água em folha, grão 100: material utilizado para preparar a área de atuação da soldagem.

Equipamentos

- Não se aplica.

Critérios para Quantificação dos Serviços

5.CRITÉRIOS PARA QUANTIFICAÇÃO DOS SERVIÇOS

- Utilizar os comprimentos de tubo medidos em projeto unifilar efetivamente instalados em vasos comunicantes ou tubulação de sucção ou barrilete ou extravasor ou tubulação de limpeza de
- Consideram-se vasos comunicantes: tubulações que interligam reservatórios; CADERNO TÉCNICO DE COMPOSIÇÕES SINAPI
- Consideram-se tubulação de sucção: tubulação que interliga o reservatório ao registro de sucção da bomba;
- Consideram-se barrilete: tubulação que sai do reservatório e alimenta as colunas de distribuição;
- Consideram-se extravasor: tubulação destinada a escoar o eventual excesso de água de reservatórios onde foi superado o nível de transbordamento;
- Consideram-se tubulação de limpeza: tubulação destinada ao esvaziamento do reservatório para permitir a sua manutenção e limpeza.

Critérios de Aferição

- Para o levantamento dos índices de produtividade foi considerado que o auxiliar/ajudante é responsável também pelo transporte horizontal do material no andar de execução;
- Foram consideradas perdas por resíduo;
- As produtividades desta composição não contemplam as seguintes atividades: tubos e conexões instalados em prumada, ramal de distribuição e ramal e sub-ramal no ambiente; tubos e conexões
- Para o levantamento dos índices de produtividade foram considerados os operários (oficiais e ajudantes) envolvidos com a execução.

Execução

- Verifica-se o comprimento de tubulação do trecho a ser instalado, como indicado no projeto;
- Corta-se o comprimento necessário da barra do tubo;
- Retiram-se as arestas que ficaram após o corte;
- Por fim, o tubo é posicionado no local definido em projeto;
- As extremidades são deixadas livres para posterior conexão.

Informações Complementares

- Não se aplica.

Pendências

9.PENDÊNCIAS

- Não se aplica.

Composição SINAPI - 100735

INFORMAÇÕES GERAIS

Código	Descrição da Composição	Unidade	
100735	PINTURA COM TINTA ACRÍLICA DE ACABAMENTO PULVERIZADA SOBRE SUPERFÍCIES METÁLICAS (EXCETO PERFIL) EXECUTADO EM OBRA (POR	m ²	
Classe	Tipo		
Pintura em Superfícies Metálicas	-		
Atualização	Vigência	Macroclasse.classe.grupo	Situação
01/11/2022	01/2020	01.PINT.PMET.020/01	ATIVO

ITEMS DA COMPOSIÇÃO

Base	Tipo	Código	Descrição	Unidade	Coeficiente
SINAPI	C	88310	PINTOR COM ENCARGOS COMPLEMENTARES	H	0,3034
SINAPI	I	43649	TINTA ESMALTE BASE AGUA PREMIUM ACETINADO	L	0,0575

Itens e suas Características

- Pintor com encargos complementares: responsável pela pintura das peças;

- Tinta acrílica premium, cor branco fosco, para superfícies metálicas;
- Compressor de ar: equipamento utilizado para a realização da pintura (Insumo excluído, ver item 8 – Pendências).

Equipamentos

- Compressor de ar, vazão de 10 pcm, reservatório 100 l, pressão de trabalho entre 6,9 e 9,7 bar, potência 2 hp, tensão 110/220 V.

Critérios para Quantificação dos Serviços

- Utilizar a área, por demão, da superfície a ser efetivamente pintada, com as características da tinta e pintura, conforme descrito na composição. Ou seja, deve-se medir toda a área de superfície,
- Para o caso de gradis e esquadrias, por exemplo, a área a ser considerada é a da superfície metálica e não a área do vão (não contabilizar área de vidros e nem as abertas);
- Caso se tenha mais de uma demão, a área da superfície deverá ser multiplicada pelo número de demãos. CADERNO TÉCNICO DE COMPOSIÇÕES SINAPI

Critérios de Aferição

- Foram consideradas as perdas de tinta no consumo do material;
- Para o cálculo do consumo de tinta, foi considerada a espessura da camada de tinta seca de 40 micrometros e a porcentagem de sólidos das tintas igual a 33,5%;
- Não estão contemplados os esforços de preparo da superfície com lixa ou jateamento. Para tais esforços, considerar as composições específicas para este serviço;
- Não está contemplada a proteção da peça com fita. Para isso, utilizar composição específica.
- Esta composição não é válida para a pintura de perfis metálicos utilizados em estruturas metálicas para edificações (presentes no grupo estruturas metálicas).

Execução

- Limpeza da peça manualmente para remoção de pó e outros detritos;
- Preparação da tinta com diluição conforme orientação do fabricante;
- Aplicação de uma demão de tinta na superfície metálica com o equipamento de pulverização.

Informações Complementares

- Não se aplica.

Pendências

9.PENDÊNCIAS A Pendência por Exclusão (PE) ocorre quando é excluído item da composição por não haver custo/preço disponível nem substituição possível e por representar parcela pouco

Composição SINAPI - 89229

INFORMAÇÕES GERAIS

Código	Descrição da Composição	Unidade	
89229	MOTONIVELADORA POTÊNCIA BÁSICA LÍQUIDA (PRIMEIRA MARCHA) 125 HP, PESO BRUTO 13032 KG, LARGURA DA LÂMINA DE 3,7 M - JUROS.	H	
Classe	Tipo		
Depreciação, Juros, Impostos e Seguros,	COMPOSIÇÕES AUXILIARES		
Atualização	Vigência	Macroclasse.classe.grupo	Situação
23/08/2023	06/2014	03.CHOR.CAUX.193/01	ATIVO

ITEMS DA COMPOSIÇÃO

Base	Tipo	Código	Descrição	Unidade	Coefficiente
SINAPI	I	4090	MOTONIVELADORA POTENCIA BASICA LIQUIDA (PRIMEIRA MARCHA) 125 HP, PESO BRUTO 13843 KG,	UN	0,0000141

Itens e suas Características

- motoniveladora potência básica líquida (primeira marcha) 125 HP, peso bruto 13032 kg, largura da lamina de 3,7 m.

Equipamentos

- Não se aplica.

Critérios para Quantificação dos Serviços

- Hora alocada à composição principal CHP ou CHI;
- Calculado pela fórmula $J=(Vm*i)/(HTA*1,25)$, onde: J = Custo horário dos juros; Va = Valor de aquisição, custo de insumo disponibilizado no SINAPI; i = Taxa de juros anual, adotado valor de 6,17%

Critérios de Aferição

- Pesquisa bibliográfica em Manuais Técnicos e catálogos de equipamentos;
- Condição de severidade adotada foi a Média.

Execução

- Não se aplica.

Informações Complementares

- Não se aplica.

Pendências

- Não se aplica.

Composição SINAPI - 7061

INFORMAÇÕES GERAIS

Código	Descrição da Composição	Unidade	
7061	CAMINHÃO BASCULANTE 6 M3 TOCO, PESO BRUTO TOTAL 16.000 KG, CARGA ÚTIL MÁXIMA 11.130 KG, DISTÂNCIA ENTRE EIXOS 5,36 M, POTÊNCIA	H	
Classe	Tipo		
Depreciação, Juros, Impostos e Seguros,	COMPOSIÇÕES AUXILIARES		
Atualização	Vigência	Macroclasse.classe.grupo	Situação
05/11/2019	06/2014	03.CHOR.CAUX.062/01	ATIVO

ITEMS DA COMPOSIÇÃO

Base	Tipo	Código	Descrição	Unidade	Coeficiente
SINAPI	I	4221	OLEO DIESEL COMBUSTIVEL COMUM METROPOLITANO S-10 OU S-500	L	13,62

Itens e suas Características

¹- óleo diesel combustível comum.

Equipamentos

- Não se aplica.

Crítérios para Quantificação dos Serviços

- Hora alocada à composição principal CHP;

- Calculado pela fórmula $MTO = (txcomb * pot/FC) * INX(Combustível)$, onde: MTO = Custo horário de materiais de operação; txcomb = Consumo de combustíveis, lubrificantes, filtros, óleos e graxas

- Para potência em HP, FC = 1,34044

- Para potência em Cv, FC = 1,3587 * Para potência em kW, o FC = 1,00.

Crítérios de Aferição

- Pesquisa bibliográfica em Manuais Técnicos e catálogos de equipamentos;

- Condição de severidade adotada foi a Média.

Execução

- Não se aplica.

Informações Complementares

- Não se aplica.

Pendências

- Não se aplica.

Composição SINAPI - 91398

INFORMAÇÕES GERAIS

Código	Descrição da Composição	Unidade
91398	CAMINHÃO PIPA 10.000 L TRUCADO, PESO BRUTO TOTAL 23.000 KG, CARGA ÚTIL MÁXIMA 15.935 KG, DISTÂNCIA ENTRE EIXOS 4,8 M, POTÊNCIA	H
Classe	Tipo	
Depreciação, Juros, Impostos e Seguros,	COMPOSIÇÕES AUXILIARES	
Atualização	Vigência	Macroclasse.classe.grupo
04/05/2022	06/2014	03.CHOR.CAUX.345/01
		Situação
		ATIVO

ITEMS DA COMPOSIÇÃO

Base	Tipo	Código	Descrição	Unidade	Coeficiente
SINAPI	I	37758	CAMINHÃO TRUCADO, PESO BRUTO TOTAL 23000 KG, CARGA UTIL MAXIMA 15285 KG, DISTANCIA ENTRE	UN	0,0000057
SINAPI	I	37736	TANQUE DE AÇO CARBONO NÃO REVESTIDO, PARA TRANSPORTE DE ÁGUA COM CAPACIDADE DE 10	UN	0,0000058

Itens e suas Características

¹- caminhão pipa 10.000 L trucado, peso bruto total 23.000 kg, carga útil máxima 15.935 kg, distância entre eixos 4,80 m, potência 230 CV, inclusive tanque de aço para transporte de água capacidade

Equipamentos

- Não se aplica.

Crítérios para Quantificação dos Serviços

- Hora alocada à composição principal CHP ou CHI;

- Calculado pela fórmula $IS = ((n+1) * Va * 0,025) / (2 * n * HTA * 1,25)$, onde: IS = Custo horário de imposto e seguro; Va = Valor de aquisição, custo de insumo disponibilizado no SINAPI; 2,50% = índice

Crítérios de Aferição

- Pesquisa bibliográfica em Manuais Técnicos e catálogos de equipamentos;

- Condição de severidade adotada foi a Média.

Execução

- Não se aplica.

Informações Complementares

- Não se aplica.

Pendências

- Não se aplica.

Composição SINAPI - 97914

INFORMAÇÕES GERAIS

Código	Descrição da Composição	Unidade
97914	TRANSPORTE COM CAMINHÃO BASCULANTE DE 6 M³, EM VIA URBANA PAVIMENTADA, DMT ATÉ 30 KM (UNIDADE: M3XKM). AF_07/2020	M3XKM
Classe	Tipo	
Transporte, Carga e Descarga de Materiais	-	
Atualização	Vigência	Macroclasse.classe.grupo
04/09/2024	07/2020	03.MOVT.TRAN.015/01
		Situação
		ATIVO

ITEMS DA COMPOSIÇÃO

Base	Tipo	Código	Descrição	Unidade	Coeficiente
SINAPI	C	67827	CAMINHÃO BASCULANTE 6 M3 TOCO, PESO BRUTO TOTAL 16.000 KG, CARGA ÚTIL MÁXIMA 11.130 KG,	CHI	0,006
SINAPI	C	67826	CAMINHÃO BASCULANTE 6 M3 TOCO, PESO BRUTO TOTAL 16.000 KG, CARGA ÚTIL MÁXIMA 11.130 KG,	CHP	0,0139

Itens e suas Características

- Caminhão basculante 6 m³: equipamento utilizado para o transporte de materiais.

Equipamentos

- Caminhão basculante 6 m³ toco, peso bruto total 16.000 kg, carga útil máxima 11.130 kg, distância entre eixos 5,36 m, potência 185 cv, inclusive caçamba metálica.

Crítérios para Quantificação dos Serviços

- Momento de transporte do material, sendo o volume solto do material transportado multiplicado pela distância média de transporte (DMT) até 30 km;
- Nos quantitativos da DMT considerar somente o percurso de IDA entre a origem e o destino. CADERNO TÉCNICO DE COMPOSIÇÕES SINAPI

Crítérios de Aferição

- Produtividade Horária calculada pela fórmula $PH = (C \cdot FTT) / (2 \cdot X \cdot V)$, onde: PH = Produtividade horária, 50,4 m³/h; C = Capacidade da caçamba, considerado 6 m³; FTT = Fator tempo de trabalho,
- As produtividades desta composição não contemplam as atividades de carga e descarga de materiais. Para tais atividades, utilizar composição específica de cada serviço.
- Esta composição refere-se a transporte para DMT até 30 km. Caso seja necessário uma DMT maior que 30 km, considerar nos quantitativos da DMT desta composição a distância de 30 km e utilizar a
- O volume considerado é solto (empolado).
- Esta composição não considera eventuais custos de pedágio em rodovias concessionadas.
- Foram separados o tempo produtivo (CHP) e o tempo improdutivo (CHI) do caminhão de acordo com o Fator Tempo de Trabalho (FTT) de 70%, da seguinte forma:
-> CHP: considera o tempo de ida e volta do transporte (motor ligado);
-> CHI: considera os demais tempos da jornada de trabalho.

Execução

- Não se aplica.

Informações Complementares

8. INFORMAÇÕES COMPLEMENTARES

- Não se aplica.

Pendências

9. PENDÊNCIAS

- Não se aplica.

Composição SINAPI - 91402

INFORMAÇÕES GERAIS

Código	Descrição da Composição	Unidade
91402	CAMINHÃO BASCULANTE 6 M3 TOCO, PESO BRUTO TOTAL 16.000 KG, CARGA ÚTIL MÁXIMA 11.130 KG, DISTÂNCIA ENTRE EIXOS 5,36 M, POTÊNCIA	H
Classe	Tipo	
Depreciação, Juros, Impostos e Seguros,	COMPOSIÇÕES AUXILIARES	
Atualização	Vigência	Macroclasse.classe.grupo
21/12/2021	06/2014	03.CHOR.CAUX.346/01
		Situação
		ATIVO

ITEMS DA COMPOSIÇÃO

Base	Tipo	Código	Descrição	Unidade	Coeficiente
SINAPI	I	37733	CACAMBA METALICA BASCULANTE COM CAPACIDADE DE 6 M3 (INCLUI MONTAGEM, NAO INCLUI	UN	0,000059
SINAPI	I	37752	CAMINHÃO TOCO, PESO BRUTO TOTAL 16000 KG, CARGA UTIL MAXIMA 11030 KG, DISTANCIA ENTRE	UN	0,0000057

Itens e suas Características

- caminhão basculante 6 m³ toco, peso bruto total 16.000 kg, carga útil máxima 11.130 kg, distância entre eixos 5,36 m, potência 185 CV, inclusive caçamba metálica.

Equipamentos

- Não se aplica.

Crítérios para Quantificação dos Serviços

- Hora alocada à composição principal CHP ou CHI;
- Calculado pela fórmula $IS = ((n+1) \cdot Va \cdot 0,025) / (2 \cdot n \cdot HTA \cdot 1,25)$, onde: IS = Custo horário de imposto e seguro; Va = Valor de aquisição, custo de insumo disponibilizado no SINAPI; 2,50% = índice

Crítérios de Aferição

- Pesquisa bibliográfica em Manuais Técnicos e catálogos de equipamentos;
- Condição de severidade adotada foi a Média.

Execução

- Não se aplica.

Informações Complementares

- Não se aplica.

Pendências

- Não se aplica.

Composição SINAPI - 96457

INFORMAÇÕES GERAIS

Código	Descrição da Composição	Unidade
96457	ROLO COMPACTADOR DE PNEUS, ESTÁTICO, PRESSÃO VARIÁVEL, POTÊNCIA 110 HP, PESO SEM/COM LASTRO 10,8/27 T, LARGURA DE ROLAGEM	H
Classe	Tipo	
Depreciação, Juros, Impostos e Seguros,	-	
Atualização	Vigência	Macroclasse.classe.grupo
31/10/2024	06/2017	03.CHOR.CAUX.575/01
		Situação
		ATIVO

ITEMS DA COMPOSIÇÃO

Base	Tipo	Código	Descrição	Unidade	Coefficiente
SINAPI	I	4221	OLEO DIESEL COMBUSTIVEL COMUM METROPOLITANO S-10 OU S-500	L	10,67

Itens e suas Características

¹ - óleo diesel combustível comum.

Equipamentos

- Não se aplica.

Critérios para Quantificação dos Serviços

4. CRITÉRIOS PARA QUANTIFICAÇÃO DOS SERVIÇOS

- Hora alocada à composição principal CHP;
- Calculado pela fórmula $MTO = (txcomb * pot / FC) * INX(Combustível)$, onde: MTO = Custo horário de materiais de operação; txcomb = Consumo de combustíveis, lubrificantes, filtros, óleos e graxas
- Para potência em HP, FC = 1,34044
- Para potência em Cv, FC = 1,3587 * Para potência em kW, o FC = 1,00.

Critérios de Aferição

- Pesquisa bibliográfica em Manuais Técnicos e catálogos de equipamentos;
- Condição de severidade adotada foi a Média.

Execução

- Não se aplica.

Informações Complementares

7. INFORMAÇÕES COMPLEMENTARES

- Não se aplica.

Pendências

8. PENDÊNCIAS

- Não se aplica.

Composição SINAPI - 73309

INFORMAÇÕES GERAIS

Código	Descrição da Composição	Unidade
73309	ROLO COMPACTADOR VIBRATÓRIO PÉ DE CARNEIRO PARA SOLOS, POTÊNCIA 80 HP, PESO OPERACIONAL SEM/COM LASTRO 7,4 / 8,8 T,	H
Classe	Tipo	
Depreciação, Juros, Impostos e Seguros,	COMPOSIÇÕES AUXILIARES	
Atualização	Vigência	Macroclasse.classe.grupo
19/07/2017	02/2016	03.CHOR.CAUX.094/01
		Situação
		ATIVO

ITEMS DA COMPOSIÇÃO

Base	Tipo	Código	Descrição	Unidade	Coefficiente
SINAPI	I	14513	ROLO COMPACTADOR PE DE CARNEIRO VIBRATORIO, POTENCIA 80 HP, PESO OPERACIONAL SEM/COM	UN	0,0000533

Itens e suas Características

¹ - rolo compactador vibratório pé de carneiro para solos, potência 80 HP - peso operacional sem/com lastro 7,4/8,8t - largura de trabalho 1,68m.

Equipamentos

- Não se aplica.

Critérios para Quantificação dos Serviços

- Hora alocada à composição principal CHP ou CHI;
- Calculado pela fórmula $CD = (Va - R) / (n * HTA * 1,25)$, onde: CD = Custos de Depreciação horária; Va = Valor de aquisição, referente ao custo de insumo cadastrado no SINAPI; R = Valor residual,

Critérios de Aferição

- Pesquisa bibliográfica em Manuais Técnicos e catálogos de equipamentos;
- Condição de severidade adotada foi a Média.

Execução

- Não se aplica.

Informações Complementares

- Não se aplica.

Pendências

- Não se aplica.

Composição SINAPI - 89228

INFORMAÇÕES GERAIS

Código	Descrição da Composição	Unidade
89228	MOTONIVELADORA POTÊNCIA BÁSICA LÍQUIDA (PRIMEIRA MARCHA) 125 HP, PESO BRUTO 13032 KG, LARGURA DA LÂMINA DE 3,7 M -	H
Classe	Tipo	
Depreciação, Juros, Impostos e Seguros,	COMPOSIÇÕES AUXILIARES	
Atualização	Vigência	Macroclasse.classe.grupo
21/07/2017	06/2014	03.CHOR.CAUX.192/01
		Situação
		ATIVO

ITEMS DA COMPOSIÇÃO

Base	Tipo	Código	Descrição	Unidade	Coefficiente
SINAPI	I	4090	MOTONIVELADORA POTENCIA BASICA LIQUIDA (PRIMEIRA MARCHA) 125 HP, PESO BRUTO 13843 KG,	UN	0,00004

Itens e suas Características

¹ motoniveladora potência básica líquida (primeira marcha) 125 HP, peso bruto 13032 kg, largura da lamina de 3,7 m.

Equipamentos

- Não se aplica.

Crítérios para Quantificação dos Serviços

- Hora alocada à composição principal CHP ou CHI;

- Calculado pela fórmula $CD=(Va-R)/(n*HTA*1,25)$, onde: CD = Custos de Depreciação horária; Va = Valor de aquisição, referente ao custo de insumo cadastrado no SINAPI; R = Valor residual,

Crítérios de Aferição

- Pesquisa bibliográfica em Manuais Técnicos e catálogos de equipamentos;

- Condição de severidade adotada foi a Média.

Execução

- Não se aplica.

Informações Complementares

- Não se aplica.

Pendências

- Não se aplica.

Composição SINAPI - 89870

INFORMAÇÕES GERAIS

Código	Descrição da Composição	Unidade
89870	CAMINHÃO BASCULANTE 14 M3, COM CAVALO MECÂNICO DE CAPACIDADE MÁXIMA DE TRACÃO COMBINADO DE 36000 KG, POTÊNCIA 286 CV,	H
Classe	Tipo	
Depreciação, Juros, Impostos e Seguros,	COMPOSIÇÕES AUXILIARES	
Atualização	Vigência	Macroclasse.classe.grupo
21/12/2021	12/2014	03.CHOR.CAUX.229/01
		Situação
		ATIVO

ITEMS DA COMPOSIÇÃO

Base	Tipo	Código	Descrição	Unidade	Coefficiente
SINAPI	I	37762	CAVALO MECANICO TRACAO 4X2, PESO BRUTO TOTAL 16000 KG, CAPACIDADE MAXIMA DE TRACAO	UN	0,000342
SINAPI	I	37743	SEMIIRREBOQUE COM DOIS EIXOS EM TANDEM TIPO BASCULANTE COM CACAMBA METALICA 14 M3	UN	0,000603

Itens e suas Características

¹ caminhão basculante 14 m³, com cavalo mecânico de capacidade máxima de tração combinado de 36000 kg, potência 286 CV, inclusive semirreboque com caçamba metálica.

Equipamentos

- Não se aplica.

Crítérios para Quantificação dos Serviços

- Hora alocada à composição principal CHP ou CHI;

- Calculado pela fórmula $CD=(Va-R)/(n*HTA*1,25)$, onde: CD = Custos de Depreciação horária; Va = Valor de aquisição, referente ao custo de insumo cadastrado no SINAPI; R = Valor residual,

Crítérios de Aferição

- Pesquisa bibliográfica em Manuais Técnicos e catálogos de equipamentos;

- Condição de severidade adotada foi a Média.

Execução

- Não se aplica.

Informações Complementares

- Não se aplica.

Pendências

- Não se aplica.

Composição SINAPI - 89408

INFORMAÇÕES GERAIS

Código	Descrição da Composição	Unidade	
89408	JOELHO 90 GRAUS, PVC, SOLDÁVEL, DN 25MM, INSTALADO EM RAMAL DE DISTRIBUIÇÃO DE ÁGUA - FORNECIMENTO E INSTALAÇÃO. AF_06/2022	UN	
Classe	Tipo		
Instalações Prediais de Água Fria em PVC	CONEXOES		
Atualização	Vigência	Macroclasse.classe.grupo	Situação
21/06/2022	12/2014	02.INHI.AGFR.017/01	ATIVO

ITEMS DA COMPOSIÇÃO

Base	Tipo	Código	Descrição	Unidade	Coefficiente
SINAPI	C	88248	AUXILIAR DE ENCANADOR OU BOMBEIRO HIDRÁULICO COM ENCARGOS COMPLEMENTARES	H	0,1359
SINAPI	C	88267	ENCANADOR OU BOMBEIRO HIDRÁULICO COM ENCARGOS COMPLEMENTARES	H	0,1359
SINAPI	I	122	ADESIVO PLÁSTICO PARA PVC, FRASCO COM *850* GR	UN	0,0071
SINAPI	I	3529	JOELHO PVC, SOLDÁVEL, 90 GRAUS, 25 MM, COR MARROM, PARA AGUA FRIA PREDIAL	UN	1
SINAPI	I	38383	LIXA D'AGUA EM FOLHA, COR PRETA, GRAO 100	UN	0,0302
SINAPI	I	20083	SOLUCAO PREPARADORA / LIMPADORA PARA PVC, FRASCO COM 1000 CM3	UN	0,008

Itens e suas Características

- Encanador: oficial responsável pela instalação do tubo ou conexão;
- Ajudante: auxilia o oficial na instalação do tubo ou conexão;
- Joelho 90° PVC 25 mm: conexão para água fria predial em PVC;
- Adesivo plástico PVC 850 gr: utilizado para promover a união e vedação entre tubos e conexões em
- Os ramais de distribuição são as tubulações entre a prumada e o registro de água de cada ambiente (inclusive quando houver medição individualizada neste trecho);
- Solução preparadora PVC 1000 cm³: utilizado para limpar a área de atuação do adesivo para PVC;
- Lixa d água 100: utilizada para preparar a área de atuação do adesivo.

Equipamentos

- Não se aplica.

Critérios para Quantificação dos Serviços

- Utilizar as unidades de peças indicadas no projeto para instalação nesta parte do sistema;
- Consideram-se ramais/sub-ramais toda a tubulação entre o registro de cada ambiente e o ponto de consumo terminal;
- Os ramais de distribuição são as tubulações entre a prumada e o registro de água de cada ambiente (inclusive quando houver medição individualizada neste trecho);
- Consideram-se prumadas de água os seguintes encaminhamentos: coluna de recalque; coluna de distribuição pressurizada; coluna de distribuição por gravidade; coluna de distribuição para redução

Critérios de Aferição

- Para o levantamento dos índices de produtividade foi considerado que o auxiliar/ajudante é responsável também pelo transporte horizontal do material no andar de execução;
- Não foram consideradas perdas de conexões;
- Foram considerados esforços de fixação provisória da instalação (feita em pontos localizados para montagem da tubulação);
- As produtividades desta composição não contemplam as seguintes atividades: rasgos/quebras, chumbamentos, abraçadeiras/fixações/suportes. Para tais atividades, utilizar composição específica de
- Foi considerado o uso de adesivo e solução limpadora apenas para as conexões.

Execução

- Lixar as superfícies a serem soldadas;
- Limpar a ponta do tubo e a bolsa da conexão com solução preparadora;
- O adesivo deve ser aplicado uniformemente na bolsa e na ponta do tubo. Após a junção das peças, deve-se remover o excesso de adesivos.

Informações Complementares

- Não se aplica.

Pendências

- Não se aplica.

Composição SINAPI - 88902

INFORMAÇÕES GERAIS

Código	Descrição da Composição	Unidade	
88902	ESCAVADEIRA HIDRÁULICA SOBRE ESTEIRAS, CAÇAMBA 1,20 M3, PESO OPERACIONAL 21 T, POTÊNCIA BRUTA 155 HP - JUROS. AF_06/2014	H	
Classe	Tipo		
Depreciação, Juros, Impostos e Seguros,	COMPOSIÇÕES AUXILIARES		
Atualização	Vigência	Macroclasse.classe.grupo	Situação
22/08/2023	06/2014	03.CHOR.CAUX.155/01	ATIVO

ITEMS DA COMPOSIÇÃO

Base	Tipo	Código	Descrição	Unidade	Coefficiente
SINAPI	I	14525	ESCAVADEIRA HIDRAULICA SOBRE ESTEIRAS COM CACAMBA DE 1,20 M3, PESO OPERACIONAL 21 T,	UN	0,0000148

Itens e suas Características

- escavadeira hidráulica sobre esteira, caçamba com capacidade de 1,20 m³, peso operacional 21 T,

Equipamentos

- Não se aplica.

Critérios para Quantificação dos Serviços

- Hora alocada à composição principal CHP ou CHI;
- Calculado pela fórmula $J=(Vm \cdot i)/(HTA \cdot 1,25)$, onde: J = Custo horário dos juros; Va = Valor de aquisição, custo de insumo disponibilizado no SINAPI; i = Taxa de juros anual, adotado valor de 6,17%

Crítérios de Aferição

- Pesquisa bibliográfica em Manuais Técnicos e catálogos de equipamentos;
- Condição de severidade adotada foi a Média.

Execução

- Não se aplica.

Informações Complementares

- Não se aplica.

Pendências

- Não se aplica.

Composição SINAPI - 73315

INFORMAÇÕES GERAIS

Código	Descrição da Composição	Unidade
73315	ROLO COMPACTADOR VIBRATÓRIO PÉ DE CARNEIRO PARA SOLOS, POTÊNCIA 80 HP, PESO OPERACIONAL SEM/COM LASTRO 7,4 / 8,8 T,	H
Classe	Tipo	
Depreciação, Juros, Impostos e Seguros,	COMPOSIÇÕES AUXILIARES	
Atualização	Vigência	Macroclasse.classe.grupo
04/11/2019	02/2016	03.CHOR.CAUX.097/01
		Situação
		ATIVO

ITEMS DA COMPOSIÇÃO

Base	Tipo	Código	Descrição	Unidade	Coeficiente
SINAPI	I	4221	OLEO DIESEL COMBUSTIVEL COMUM METROPOLITANO S-10 OU S-500	L	9,55

Itens e suas Características

- óleo diesel combustível comum.

Equipamentos

- Não se aplica.

Crítérios para Quantificação dos Serviços

- Hora alocada à composição principal CHP;
- Calculado pela fórmula $MTO = (txcomb \cdot pot/FC) \cdot INX(Combustível)$, onde: MTO = Custo horário de materiais de operação; txcomb = Consumo de combustíveis, lubrificantes, filtros, óleos e graxas
- Para potência em HP, FC = 1,34044
- Para potência em Cv, FC = 1,3587 * Para potência em kW, o FC = 1,00.

Crítérios de Aferição

- Pesquisa bibliográfica em Manuais Técnicos e catálogos de equipamentos;
- Condição de severidade adotada foi a Média.

Execução

- Não se aplica.

Informações Complementares

- Não se aplica.

Pendências

- Não se aplica.

Composição SINAPI - 97915

INFORMAÇÕES GERAIS

Código	Descrição da Composição	Unidade
97915	TRANSPORTE COM CAMINHÃO BASCULANTE DE 6 m³, EM VIA URBANA PAVIMENTADA, ADICIONAL PARA DMT EXCEDENTE A 30 KM (UNIDADE:	M3XKM
Classe	Tipo	
Transporte, Carga e Descarga de Materiais	-	
Atualização	Vigência	Macroclasse.classe.grupo
04/09/2024	07/2020	03.MOVT.TRAN.016/01
		Situação
		ATIVO

ITEMS DA COMPOSIÇÃO

Base	Tipo	Código	Descrição	Unidade	Coeficiente
SINAPI	C	67827	CAMINHÃO BASCULANTE 6 M3 TOCO, PESO BRUTO TOTAL 16.000 KG, CARGA ÚTIL MÁXIMA 11.130 KG,	CHI	0,0024
SINAPI	C	67826	CAMINHÃO BASCULANTE 6 M3 TOCO, PESO BRUTO TOTAL 16.000 KG, CARGA ÚTIL MÁXIMA 11.130 KG,	CHP	0,0056

Itens e suas Características

- Caminhão basculante 6 m³: equipamento utilizado para o transporte de materiais.

Equipamentos

- Caminhão basculante 6 m³ toco, peso bruto total 16.000 kg, carga útil máxima 11.130 kg, distância entre eixos 5,36 m, potência 185 cv, inclusive caçamba metálica.

Crítérios para Quantificação dos Serviços

- Momento de transporte do material, sendo o volume solto do material transportado multiplicado pela distância média de transporte (DMT), excedente a 30 km.
- Nos quantitativos da DMT considerar somente o percurso de IDA entre a origem e o destino. CADERNO TÉCNICO DE COMPOSIÇÕES SINAPI

Crítérios de Aferição

- Produtividade Horária calculada pela fórmula $PH = (C \cdot FTT) / (2 \cdot X \cdot V)$, onde: PH = Produtividade horária, 126 m³/h; C = Capacidade da caçamba, considerado 6 m³; FTT = Fator tempo de trabalho,
- As produtividades desta composição não contemplam as atividades de carga e descarga de materiais. Para tais atividades, utilizar composição específica de cada serviço.
- Esta composição refere-se somente ao transporte para a DMT excedente a 30 km. Deve-se considerar nos quantitativos da DMT somente a distância excedente a 30 km. Para a consideração dos
- O volume considerado é solto (empolado).
- Esta composição não considera eventuais custos de pedágio em rodovias concessionadas.
- Foram separados o tempo produtivo (CHP) e o tempo improdutivo (CHI) do caminhão de acordo com o Fator Tempo de Trabalho (FTT) de 70%, da seguinte forma:
- > CHP: considera o tempo de ida e volta do transporte (motor ligado);
- > CHI: considera os demais tempos da jornada de trabalho.

Execução

- Não se aplica.

Informações Complementares

8. INFORMAÇÕES COMPLEMENTARES
- Não se aplica.

Pendências

9. PENDÊNCIAS
- Não se aplica.

Composição SINAPI - 96459

INFORMAÇÕES GERAIS

Código	Descrição da Composição	Unidade
96459	ROLO COMPACTADOR DE PNEUS, ESTÁTICO, PRESSÃO VARIÁVEL, POTÊNCIA 110 HP, PESO SEM/COM LASTRO 10,8/27 T, LARGURA DE ROLAGEM	H
Classe	Tipo	
Depreciação, Juros, Impostos e Seguros,	-	
Atualização	Vigência	Macroclasse.classe.grupo
31/10/2024	06/2017	03.CHOR.CAUX.577/01
		Situação
		ATIVO

ITEMS DA COMPOSIÇÃO

Base	Tipo	Código	Descrição	Unidade	Coefficiente
SINAPI	I	14511	ROLO COMPACTADOR DE PNEUS, ESTÁTICO, PRESSÃO VARIÁVEL, POTÊNCIA 110 HP, PESO SEM/COM	UN	0,0000143

Itens e suas Características

- rolo compactador de pneus estático, pressão variável, potência 110 HP, peso sem/com lastro 10,8 / 27 T, largura de trabalho 2,30 m.

Equipamentos

- Não se aplica.

Crítérios para Quantificação dos Serviços

4. CRITÉRIOS PARA QUANTIFICAÇÃO DOS SERVIÇOS
- Hora alocada à composição principal CHP ou CHI;
 - Calculado pela fórmula $J = (V_m \cdot i) / (HTA \cdot 1,25)$, onde: J = Custo horário dos juros; Va = Valor de aquisição, custo de insumo disponibilizado no SINAPI; i = Taxa de juros anual, adotado valor de 6,17%

Crítérios de Aferição

- Pesquisa bibliográfica em Manuais Técnicos e catálogos de equipamentos;
- Condição de severidade adotada foi a Média.

Execução

- Não se aplica.

Informações Complementares

7. INFORMAÇÕES COMPLEMENTARES
- Não se aplica.

Pendências

8. PENDÊNCIAS
- Não se aplica.

Composição SINAPI - 88908

INFORMAÇÕES GERAIS

Código	Descrição da Composição	Unidade
88908	ESCAVADEIRA HIDRÁULICA SOBRE ESTEIRAS, CAÇAMBA 1,20 M3, PESO OPERACIONAL 21 T, POTÊNCIA BRUTA 155 HP - CHI DIURNO. AF_06/2014	CHI
Classe	Tipo	
Custos Horários Produtivo e Improdutivo dos	CUSTO HORÁRIO IMPRODUTIVO DIURNO	
Atualização	Vigência	Macroclasse.classe.grupo
12/11/2014	06/2014	03.CHOR.CHID.051/01
		Situação
		ATIVO

ITEMS DA COMPOSIÇÃO

Base	Tipo	Código	Descrição	Unidade	Coeficiente
SINAPI	C	88900	ESCAVADEIRA HIDRÁULICA SOBRE ESTEIRAS, CAÇAMBA 1,20 M3, PESO OPERACIONAL 21 T, POTÊNCIA	H	1
SINAPI	C	88902	ESCAVADEIRA HIDRÁULICA SOBRE ESTEIRAS, CAÇAMBA 1,20 M3, PESO OPERACIONAL 21 T, POTÊNCIA	H	1
SINAPI	C	88294	OPERADOR DE ESCAVADEIRA COM ENCARGOS COMPLEMENTARES	H	1

Itens e suas Características

- escavadeira hidráulica sobre esteira, caçamba com capacidade de 1,20 m³, peso operacional 21 t, potência bruta 155 hp;
- operador de escavadeira.

Equipamentos

- Não se aplica.

Crítérios para Quantificação dos Serviços

- Hora à disposição do serviço, porém não em operação (motor desligado).

Crítérios de Aferição

- Pesquisa bibliográfica em Manuais Técnicos e catálogos de equipamentos;
- Consideração de custos de depreciação, juros e mão de obra (se houver);
- Condição de severidade adotada foi a Média;
- Impostos e seguros obrigatórios incidentes (se for caminhão ou veículo automotivo) ou não.

Execução

- Não se aplica.

Informações Complementares

- Não se aplica.

Pendências

- Não se aplica.

Composição SINAPI - 91277

INFORMAÇÕES GERAIS

Código	Descrição da Composição	Unidade
91277	PLACA VIBRATÓRIA REVERSÍVEL COM MOTOR 4 TEMPOS A GASOLINA, FORÇA CENTRÍFUGA DE 25 KN (2500 KGF), POTÊNCIA 5,5 CV - CHP	CHP
Classe	Tipo	
Custos Horários Produtivo e Improdutivo dos	CUSTO HORÁRIO PRODUTIVO DIURNO	
Atualização	Vigência	Macroclasse.classe.grupo
20/08/2015	08/2015	03.CHOR.CHPD.085/01
		Situação
		ATIVO

ITEMS DA COMPOSIÇÃO

Base	Tipo	Código	Descrição	Unidade	Coeficiente
SINAPI	C	91273	PLACA VIBRATÓRIA REVERSÍVEL COM MOTOR 4 TEMPOS A GASOLINA, FORÇA CENTRÍFUGA DE 25 KN	H	1
SINAPI	C	91274	PLACA VIBRATÓRIA REVERSÍVEL COM MOTOR 4 TEMPOS A GASOLINA, FORÇA CENTRÍFUGA DE 25 KN	H	1
SINAPI	C	91275	PLACA VIBRATÓRIA REVERSÍVEL COM MOTOR 4 TEMPOS A GASOLINA, FORÇA CENTRÍFUGA DE 25 KN	H	1
SINAPI	C	91276	PLACA VIBRATÓRIA REVERSÍVEL COM MOTOR 4 TEMPOS A GASOLINA, FORÇA CENTRÍFUGA DE 25 KN	H	1

Itens e suas Características

- placa vibratória reversível com motor 4 tempos a gasolina, força centrífuga de 25 kn (2500 kgf), potência 5,5 cv.

Equipamentos

- Não se aplica.

Crítérios para Quantificação dos Serviços

- Hora efetiva em operação produtiva.

Crítérios de Aferição

- Pesquisa bibliográfica em Manuais Técnicos e catálogos de equipamentos;
- Consideração de custos de depreciação, juros, manutenção, materiais na operação, mão de obra (se houver);
- Condição de severidade adotada foi a Média;
- Impostos e seguros obrigatórios incidentes (se for caminhão ou veículo automotivo) ou não.

Execução

- Não se aplica.

Informações Complementares

- Não se aplica.

Pendências

- Não se aplica.

Composição SINAPI - 91397

INFORMAÇÕES GERAIS

Código	Descrição da Composição	Unidade
91397	CAMINHÃO PIPA 10.000 L TRUCADO, PESO BRUTO TOTAL 23.000 KG, CARGA ÚTIL MÁXIMA 15.935 KG, DISTÂNCIA ENTRE EIXOS 4,8 M, POTÊNCIA	H

Classe	Tipo		
Depreciação, Juros, Impostos e Seguros,	COMPOSIÇÕES AUXILIARES		
Atualização	Vigência	Macroclasse.classe.grupo	Situação
23/08/2023	06/2014	03.CHOR.CAUX.344/01	ATIVO

ITEMS DA COMPOSIÇÃO

Base	Tipo	Código	Descrição	Unidade	Coeficiente
SINAPI	I	37758	CAMINHAO TRUCADO, PESO BRUTO TOTAL 23000 KG, CARGA UTIL MAXIMA 15285 KG, DISTANCIA ENTRE	UN	0,0000141
SINAPI	I	37736	TANQUE DE ACO CARBONO NAO REVESTIDO, PARA TRANSPORTE DE AGUA COM CAPACIDADE DE 10	UN	0,0000144

Itens e suas Características

- caminhão pipa 10.000 L trucado, peso bruto total 23.000 kg, carga útil máxima 15.935 kg, distância entre eixos 4,80 m, potência 230 CV, inclusive tanque de aço para transporte de água capacidade

Equipamentos

- Não se aplica.

Crítérios para Quantificação dos Serviços

- Hora alocada à composição principal CHP ou CHI;

- Calculado pela fórmula $J=(Vm^i)/(HTA*1,25)$, onde: J = Custo horário dos juros; Va = Valor de aquisição, custo de insumo disponibilizado no SINAPI; i = Taxa de juros anual, adotado valor de 6,17%

Crítérios de Aferição

- Pesquisa bibliográfica em Manuais Técnicos e catálogos de equipamentos;

- Condição de severidade adotada foi a Média.

Execução

- Não se aplica.

Informações Complementares

- Não se aplica.

Pendências

- Não se aplica.

Composição SINAPI - 104642

INFORMAÇÕES GERAIS

Código	Descrição da Composição	Unidade
104642	PINTURA LÁTEX ACRILICA STANDARD, APLICAÇÃO MANUAL EM PAREDES, DUAS DEMÃOS. AF_04/2023	m ²
Classe	Tipo	
Pintura Interna	-	
Atualização	Vigência	Macroclasse.classe.grupo
04/05/2023	04/2023	01.PINT.INTE.024/01
		Situação
		ATIVO

ITEMS DA COMPOSIÇÃO

Base	Tipo	Código	Descrição	Unidade	Coeficiente
SINAPI	C	88310	PINTOR COM ENCARGOS COMPLEMENTARES	H	0,1631
SINAPI	C	88316	SERVENTE COM ENCARGOS COMPLEMENTARES	H	0,0544
SINAPI	I	35692	TINTA LATEX ACRILICA STANDARD, COR BRANCA	L	0,2367

Itens e suas Características

- Pintor com encargos complementares - oficial responsável pela execução da pintura;

- Servente com encargos complementares - auxilia o pintor na execução e no transporte horizontal do material no andar do serviço;

- Tinta acrílica Standard, cor branco fosco - tinta à base de dispersão aquosa de copolímero estireno acrílico, fosca, linha Standard.

Equipamentos

- Não se aplica.

Crítérios para Quantificação dos Serviços

5.CRITÉRIOS PARA QUANTIFICAÇÃO DOS SERVIÇOS

- Utilizar a área de parede efetivamente executada, excetuadas as áreas de requadro.

- Todos os vãos devem ser descontados (portas, janelas etc.).

Crítérios de Aferição

- Não inclui a preparação da superfície com selador e massa corrida;

- Para o consumo de tinta, considera-se a aplicação de uma camada de retoque, além das duas demãos;

- O esforço para colocação de escadas ou montagem das plataformas de trabalho está contemplado na composição. CADERNO TÉCNICO DE COMPOSIÇÕES SINAPI

Execução

- Observar a superfície: deve estar limpa, seca, sem poeira, gordura, graxa, sabão ou bolor antes de qualquer aplicação;

- Diluir a tinta em água potável, conforme fabricante;

- Aplicar duas demãos de tinta com rolo ou trincha. Respeitar o intervalo de tempo entre as duas aplicações.

Informações Complementares

- Não se aplica.

Pendências

9.PENDÊNCIAS
 - Não se aplica.

Composição SINAPI - 102693

INFORMAÇÕES GERAIS

Código	Descrição da Composição	Unidade
102693	DRENO ESPINHA DE PEIXE (SEÇÃO 0,40 X 0,40 M), COM TUBO DE PVC CORRUGADO RÍGIDO PERFURADO, DN 100 MM, ENCHIMENTO COM BRITA,	M
Classe	Tipo	
Drenos	DRENOS	
Atualização	Vigência	Macroclasse.classe.grupo
20/11/2023	07/2021	03.DROP.DRNO.026/01
		Situação
		ATIVO

ITEMS DA COMPOSIÇÃO

Base	Tipo	Código	Descrição	Unidade	Coefficiente
SINAPI	C	90106	ESCAVAÇÃO MECANIZADA DE VALA COM PROFUNDIDADE ATÉ 1,5 M (MÉDIA MONTANTE E JUSANTE/UMA	m ³	0,16
SINAPI	C	88309	PEDREIRO COM ENCARGOS COMPLEMENTARES	H	0,1164
SINAPI	C	88316	SERVEnte COM ENCARGOS COMPLEMENTARES	H	0,3492
SINAPI	I	4021	GEOTEXTIL NÃO TECIDO AGULHADO DE FILAMENTOS CONTÍNUOS 100% POLIESTER, RESISTENCIA A	m ²	2,3
SINAPI	I	3670	JUNÇÃO SIMPLES, PVC, 45 GRAUS, DN 100 X 100 MM, SERIE NORMAL PARA ESGOTO PREDIAL	UN	0,1071
SINAPI	I	3899	LUVA SIMPLES, PVC, SOLDÁVEL, DN 100 MM, SERIE NORMAL, PARA ESGOTO PREDIAL	UN	0,0476
SINAPI	I	4718	PEDRA BRITADA N. 2 (19 A 38 MM) POSTO PEDREIRA/FORNECEDOR, SEM FRETE	m ³	0,1674
SINAPI	I	44315	TUBO PVC, RÍGIDO, CORRUGADO, PERFURADO DN 100 MM, PARA DRENAGEM, SISTEMA IRRIGACAO	M	1,05

Itens e suas Características

- Pedreiro: profissional responsável por instalar o tubo, lançar o material de enchimento e instalar a manta geotêxtil;
- Servente: profissional responsável por auxiliar o pedreiro na execução do dreno;
- Tubo PVC, rígido, corrugado, perfurado, DN 100 mm: tubo que compõe o sistema de dreno;
- Luva simples, PVC, soldável, DN 100 mm: utilizada para a emenda dos tubos;
- Junção simples: utilizada para ramificação do tubo dreno em diferentes direções;
- Pedra britada n. 2: material drenante de enchimento que compõe o dreno;
- Geotêxtil não tecido: manta com a finalidade de reter o solo e drenar a água;
- Escavação mecanizada de vala com retroescavadeira: composição utilizada para a execução da escavação do solo para a execução do dreno.

Equipamentos

- Não se aplica.

Critérios para Quantificação dos Serviços

- Utilizar o comprimento efetivamente executado de dreno espinha de peixe (seção 0,40 x 0,40 m), com tubo de PVC corrugado rígido perfurado, DN 100 mm, enchimento com brita, envolvido com

Critérios de Aferição

- Para o levantamento dos índices de produtividade foram considerados os operários (pedreiros e ajudantes) envolvidos com a execução do dreno;
- As produtividades desta composição não contemplam nos índices as seguintes atividades: locação, contenção e esgotamento da vala, recomposição da camada de aterro e de revestimento, carga n
- A Figura do Anexo 11, mostra alguns aspectos do dreno adotado como referência desta composição.

Execução

- Iniciar com a escavação da vala e, caso seja necessário, a regularização do fundo da vala (regularização não inclusa nesta composição);
- Estender a manta geotêxtil ao longo do comprimento do trecho e acomodá-la na vala;
- Lançar e espalhar uma camada do material de enchimento (drenante), formando um lastro com aproximadamente 10 cm de espessura;
- Proceder com a instalação das conexões e o assentamento dos tubos;
- Lançar e espalhar o restante do material de enchimento (drenante), com cautela a fim de evitar a quebra da tubulação;
- Finalizar com o fechamento da manta geotêxtil por sobreposição, envolvendo o sistema de dreno.

Informações Complementares

- Não se aplica.

Pendências

- Não se aplica.

Composição SINAPI - 91396

INFORMAÇÕES GERAIS

Código	Descrição da Composição	Unidade
91396	CAMINHÃO PIPA 10.000 L TRUCADO, PESO BRUTO TOTAL 23.000 KG, CARGA ÚTIL MÁXIMA 15.935 KG, DISTÂNCIA ENTRE EIXOS 4,8 M, POTÊNCIA	H
Classe	Tipo	
Depreciação, Juros, Impostos e Seguros,	COMPOSIÇÕES AUXILIARES	
Atualização	Vigência	Macroclasse.classe.grupo
04/05/2022	06/2014	03.CHOR.CAUX.343/01
		Situação
		ATIVO

ITEMS DA COMPOSIÇÃO

Base	Tipo	Código	Descrição	Unidade	Coefficiente
SINAPI	I	37758	CAMINHÃO TRUCADO, PESO BRUTO TOTAL 23000 KG, CARGA UTIL MAXIMA 15285 KG, DISTANCIA ENTRE	UN	0,0000343
SINAPI	I	37736	TANQUE DE AÇO CARBONO NÃO REVESTIDO, PARA TRANSPORTE DE ÁGUA COM CAPACIDADE DE 10	UN	0,0000551

Itens e suas Características

* caminhão pipa 10.000 L trucado, peso bruto total 23.000 kg, carga útil máxima 15.935 kg, distância entre eixos 4,8 m, potência 230 CV, inclusive tanque de aço para transporte de água capacidade

Equipamentos

- Não se aplica.

Critérios para Quantificação dos Serviços

- Hora alocada à composição principal CHP ou CHI;
 - Calculado pela fórmula $CD=(Va-R)/(n*HTA*1,25)$, onde: CD = Custos de Depreciação horária; Va = Valor de aquisição, referente ao custo de insumo cadastrado no SINAPI; R = Valor residual,

Critérios de Aferição

- Pesquisa bibliográfica em Manuais Técnicos e catálogos de equipamentos;
 - Condição de severidade adotada foi a Média.

Execução

- Não se aplica.

Informações Complementares

- Não se aplica.

Pendências

- Não se aplica.

Composição SINAPI - 88904

INFORMAÇÕES GERAIS

Código	Descrição da Composição	Unidade
88904	ESCAVADEIRA HIDRÁULICA SOBRE ESTEIRAS, CAÇAMBA 1,20 M3, PESO OPERACIONAL 21 T, POTÊNCIA BRUTA 155 HP - MATERIAIS NA	H
Classe	Tipo	
Depreciação, Juros, Impostos e Seguros,	COMPOSIÇÕES AUXILIARES	
Atualização	Vigência	Macroclasse.classe.grupo
01/11/2019	06/2014	03.CHOR.CAUX.157/01
		Situação
		ATIVO

ITEMS DA COMPOSIÇÃO

Base	Tipo	Código	Descrição	Unidade	Coefficiente
SINAPI	I	4221	OLEO DIESEL COMBUSTIVEL COMUM METROPOLITANO S-10 OU S-500	L	15,03

Itens e suas Características

¹: óleo diesel combustível comum.

Equipamentos

- Não se aplica.

Critérios para Quantificação dos Serviços

- Hora alocada à composição principal CHP;
 - Calculado pela fórmula $MTO=(txcomb*pot/FC)*INX(Combustível)$, onde: MTO = Custo horário de materiais de operação; txcomb = Consumo de combustíveis, lubrificantes, filtros, óleos e graxas
 - Para potência em HP, FC = 1,34044
 - Para potência em Cv, FC = 1,3587 * Para potência em kW, o FC = 1,00.

Critérios de Aferição

- Pesquisa bibliográfica em Manuais Técnicos e catálogos de equipamentos;
 - Condição de severidade adotada foi a Média.

Execução

- Não se aplica.

Informações Complementares

- Não se aplica.

Pendências

- Não se aplica.

Composição SINAPI - 96460

INFORMAÇÕES GERAIS

Código	Descrição da Composição	Unidade
96460	ROLO COMPACTADOR DE PNEUS, ESTÁTICO, PRESSÃO VARIÁVEL, POTÊNCIA 110 HP, PESO SEM/COM LASTRO 10,8/27 T, LARGURA DE ROLAGEM	H
Classe	Tipo	
Depreciação, Juros, Impostos e Seguros,	-	
Atualização	Vigência	Macroclasse.classe.grupo
31/10/2024	06/2017	03.CHOR.CAUX.578/01
		Situação
		ATIVO

ITEMS DA COMPOSIÇÃO

Base	Tipo	Código	Descrição	Unidade	Coefficiente
SINAPI	I	14511	ROLO COMPACTADOR DE PNEUS, ESTÁTICO, PRESSÃO VARIÁVEL, POTENCIA 110 HP, PESO SEM/COM	UN	0,000533

Itens e suas Características

¹: rolo compactador de pneus estático, pressão variável, potência 110 HP, peso sem/com lastro 10,8 / 27 T, largura de trabalho 2,30 m.

Equipamentos

- Não se aplica.

Critérios para Quantificação dos Serviços

4. CRITÉRIOS PARA QUANTIFICAÇÃO DOS SERVIÇOS

- Hora alocada à composição principal CHP ou CHI;

- Calculado pela fórmula $CD = (Va - R) / (n * HTA * 1,25)$, onde: CD = Custos de Depreciação horária; Va = Valor de aquisição, referente ao custo de insumo cadastrado no SINAPI; R = Valor residual,

Critérios de Aferição

- Pesquisa bibliográfica em Manuais Técnicos e catálogos de equipamentos;

- Condição de severidade adotada foi a Média.

Execução

- Não se aplica.

Informações Complementares

7. INFORMAÇÕES COMPLEMENTARES

- Não se aplica.

Pendências

8. PENDÊNCIAS

- Não se aplica.

Composição SINAPI - 96464

INFORMAÇÕES GERAIS

Código	Descrição da Composição	Unidade
96464	ROLO COMPACTADOR DE PNEUS, ESTÁTICO, PRESSÃO VARIÁVEL, POTÊNCIA 110 HP, PESO SEM/COM LASTRO 10,8/27 T, LARGURA DE ROLAGEM	CHI
Classe	Tipo	
Custos Horários Produtivo e Improdutivo dos	-	
Atualização	Vigência	Macroclasse.classe.grupo
31/10/2024	06/2017	03.CHOR.CHID.141/01
		Situação
		ATIVO

ITEMS DA COMPOSIÇÃO

Base	Tipo	Código	Descrição	Unidade	Coeficiente
SINAPI	C	88303	OPERADOR DE ROLO COMPACTADOR COM ENCARGOS COMPLEMENTARES	H	1
SINAPI	C	96460	ROLO COMPACTADOR DE PNEUS, ESTÁTICO, PRESSÃO VARIÁVEL, POTÊNCIA 110 HP, PESO SEM/COM	H	1
SINAPI	C	96459	ROLO COMPACTADOR DE PNEUS, ESTÁTICO, PRESSÃO VARIÁVEL, POTÊNCIA 110 HP, PESO SEM/COM	H	1

Itens e suas Características

*- rolo compactador de pneus estático, pressão variável, potência 110 hp, peso sem/com lastro 10,8 / 27 t, largura de trabalho 2,30 m;

- operador de rolo compactador.

Equipamentos

- Não se aplica.

Critérios para Quantificação dos Serviços

4. CRITÉRIOS PARA QUANTIFICAÇÃO DOS SERVIÇOS

- Hora à disposição do serviço, porém não em operação (motor desligado).

Critérios de Aferição

- Pesquisa bibliográfica em Manuais Técnicos e catálogos de equipamentos;

- Consideração de custos de depreciação, juros e mão de obra (se houver);

- Condição de severidade adotada foi a Média;

- Impostos e seguros obrigatórios incidentes (se for caminhão ou veículo automotivo) ou não.

Execução

- Não se aplica.

Informações Complementares

7. INFORMAÇÕES COMPLEMENTARES

- Não se aplica.

Pendências

8. PENDÊNCIAS

- Não se aplica.

Composição SINAPI - 89871

INFORMAÇÕES GERAIS

Código	Descrição da Composição	Unidade
89871	CAMINHÃO BASCULANTE 14 M3, COM CAVALO MECÂNICO DE CAPACIDADE MÁXIMA DE TRACÇÃO COMBINADO DE 36000 KG, POTÊNCIA 286 CV,	H
Classe	Tipo	
Depreciação, Juros, Impostos e Seguros,	COMPOSIÇÕES AUXILIARES	
Atualização	Vigência	Macroclasse.classe.grupo
		Situação

23/08/2023	12/2014	03.CHOR.CAUX.230/01	ATIVO
------------	---------	---------------------	-------

ITEMS DA COMPOSIÇÃO

Base	Tipo	Código	Descrição	Unidade	Coefficiente
SINAPI	I	37762	CAVALO MECANICO TRACAO 4X2, PESO BRUTO TOTAL 16000 KG, CAPACIDADE MAXIMA DE TRACAO	UN	0,0000141
SINAPI	I	37743	SEMIRREBOQUE COM DOIS EIXOS EM TANDEM TIPO BASCULANTE COM CACAMBA METALICA 14 M3	UN	0,0000146

Itens e suas Características

- caminhão basculante 14 m³, com cavalo mecânico de capacidade máxima de tração combinado de 36000 kg, potência 286 CV, inclusive semirreboque com caçamba metálica.

Equipamentos

- Não se aplica.

Crítérios para Quantificação dos Serviços

- Hora alocada à composição principal CHP ou CHI;

- Calculado pela fórmula $J=(Vm*i)/(HTA*1,25)$, onde: J = Custo horário dos juros; Va = Valor de aquisição, custo de insumo disponibilizado no SINAPI; i = Taxa de juros anual, adotado valor de 6,17%

Crítérios de Aferição

- Pesquisa bibliográfica em Manuais Técnicos e catálogos de equipamentos;

- Condição de severidade adotada foi a Média.

Execução

- Não se aplica.

Informações Complementares

- Não se aplica.

Pendências

- Não se aplica.

OBJETO: REFORMA DE ESTÁDIO DE FUTEBOL
LOCAL: MUNICÍPIO DE PEDRO LAURENTINO - PI

7.0 PLANILHAS ORÇAMENTÁRIAS

Jorge Luis Sampaio da Cunha
Engenheiro Civil - CREA-PI 44521
Reg. Nac. 1922633992

Obra
REFORMA DO ESTÁDIO DE FUTEBOL NO MUNICÍPIO DE PEDRO
LAURENTINO

Bancos
SINAPI - 12/2025 - Piauí
ORSE - 11/2025 - Sergipe

B.D.I.
22,19%

Encargos Sociais
Não Desonerado:
Horista: 113,33%
Mensalista: 71,12%

Planilha Orçamentária Resumida

Item	Descrição	Quant.	Total
1	SERVIÇOS PRELIMINARES	1	3.402,06
2	CAMPO DE FUTEBOL	1	278.588,99
3	SISTEMA DE IRRIGAÇÃO	1	3.214,38
4	SISTEMA DE DRENAGEM	1	28.288,41
5	PINTURA	1	24.513,65
6	SERVIÇOS COMPLEMENTARES	1	39.395,91
7	ADMINISTRAÇÃO LOCAL		12.696,60

Total sem BDI 319.125,04
Total do BDI 70.974,96
Total Geral 390.100,00

Jorge Luis Sampaio da Cunha
Engenheiro Civil - CREA-PI 44521
Reg. Nac. 1922633992

Obra
REFORMA DO ESTÁDIO DE FUTEBOL NO MUNICÍPIO DE PEDRO LAURENTINO

Bancos
SINAPI - 12/2025 - Piauí
ORSE - 11/2025 - Sergipe

B.D.I.
22,19%

Encargos Sociais
Não Desonerado:
Horista: 113,33%
Mensalista: 71,12%

Orçamento Sintético

Item	Código	Banco	Descrição	Und	Quant.	Valor Unit	Valor Unit com BDI	Total
1			SERVIÇOS PRELIMINARES		1		3.402,06	3.402,06
1.1	103689	SINAPI	FORNECIMENTO E INSTALAÇÃO DE PLACA DE OBRA COM CHAPA GALVANIZADA E ESTRUTURA DE MADEIRA. AF_03/2022_PS	m²	6	464,04	567,01	3.402,06
2			CAMPO DE FUTEBOL		1		278.588,99	278.588,99
2.1			EXECUÇÃO DE BASE PARA O GRAMADO		1		115.508,99	115.508,99
2.1.1	100979	SINAPI	CARGA, MANOBRA E DESCARGA DE SOLOS E MATERIAIS GRANULARES EM CAMINHÃO BASCULANTE 14 M³ - CARGA COM ESCAVADEIRA	m³	513	6,52	7,97	4.088,61
2.1.2	100577	SINAPI	REGULARIZAÇÃO E COMPACTAÇÃO DE SUBLEITO DE SOLO	m²	6420	1,45	1,77	11.363,40
2.1.3	105521	SINAPI	PREDOMINANTEMENTE ARENOSO. PARA OBRAS DE CONSTRUÇÃO DE ESPALHAMENTO DE TERRA VEGETAL PARA O PLANTIO. AF_07/2024	m²	6420	4,18	5,11	32.806,20
2.1.4	97914	SINAPI	TRANSPORTE COM CAMINHÃO BASCULANTE DE 6 M³, EM VIA URBANA PAVIMENTADA, DMT ATÉ 30 KM (UNIDADE: M3XKM). AF_07/2020	M3XKM	15408	2,91	3,56	54.852,48
2.1.5	97915	SINAPI	TRANSPORTE COM CAMINHÃO BASCULANTE DE 6 M³, EM VIA URBANA PAVIMENTADA, ADICIONAL PARA DMT EXCEDENTE A 30 KM (UNIDADE: M3XKM). AF_07/2020	M3XKM	8731,2	1,16	1,42	12.398,30
2.2			GRAMA-CAMPO DE FUTEBOL		1		163.080,00	163.080,00
2.2.1	103946	SINAPI	PLANTIO DE GRAMA ESMERALDA OU SÃO CARLOS OU CURITIBANA, EM PLACAS. AF_07/2024	m²	6420	20,62	25,20	161.784,00
2.2.2	2459	ORSE	Demarcação de campo de futebol com utilização de cal	m	270	3,93	4,80	1.296,00
3			SISTEMA DE IRRIGAÇÃO		1		3.214,38	3.214,38
3.1	94648	SINAPI	TUBO, PVC, SOLDÁVEL, DE 25MM, INSTALADO EM RESERVAÇÃO PREDIAL DE ÁGUA - FORNECIMENTO E INSTALAÇÃO. AF_04/2024	M	250	6,70	8,19	2.047,50
3.2	1200	ORSE	Ponto de água fria embutido, c/material pvc rígido soldável Ø 25mm	un	6	122,19	149,30	895,80
3.3	89408	SINAPI	JOELHO 90 GRAUS, PVC, SOLDÁVEL, DN 25MM, INSTALADO EM RAMAL DE DISTRIBUIÇÃO DE ÁGUA - FORNECIMENTO E INSTALAÇÃO. AF_06/2022	UN	6	8,54	10,44	62,64
3.4	94673	SINAPI	CURVA 90 GRAUS, PVC, SOLDÁVEL, DN 25 MM, INSTALADO EM RESERVAÇÃO PREDIAL DE ÁGUA - FORNECIMENTO E INSTALAÇÃO. AF_04/2024	UN	4	7,00	8,55	34,20
3.5	3688	ORSE	Torneira plastica para jardins, HERC 1128, 1/2" ou similar	un	6	23,77	29,04	174,24
4			SISTEMA DE DRENAGEM		1		28.288,41	28.288,41
4.1	102693	SINAPI	DRENO ESPINHA DE PEIXE (SEÇÃO 0,40 X 0,40 M), COM TUBO DE PVC CORRUGADO RÍGIDO PERFORADO DN 100 MM, ENCHIMENTO COM BRITA	M	105	153,23	187,23	19.659,15
4.2	104742	SINAPI	COMPACTAÇÃO DE VALAS COM ROLO COMPRESSOR. AF_08/2023	m²	40	8,13	9,93	397,20
4.3	4883	ORSE	Caixa de inspeção 0.60 x 0.60 x 0.60m	un	8	685,34	837,42	6.699,36
4.4	104737	SINAPI	REATERRO MANUAL DE VALAS, COM PLACA VIBRATÓRIA. AF_08/2023	m³	40	21,79	26,63	1.065,20
4.5	4719	ORSE	Caixa de águas pluviais em pvc 300mm	un	1	382,60	467,50	467,50
5			PINTURA		1		24.513,65	24.513,65
5.1			ARQUIBANCADAS		1		2.572,01	2.572,01
5.1.1	104642	SINAPI	PINTURA LÁTEX ACRÍLICA STANDARD, APLICAÇÃO MANUAL EM PAREDES, DUAS DEMÃOS. AF_04/2023	m²	202,84	10,38	12,68	2.572,01
5.2			CABINES-COBERTURA E BANCO		1		622,00	622,00
5.2.1	104642	SINAPI	PINTURA LÁTEX ACRÍLICA STANDARD, APLICAÇÃO MANUAL EM PAREDES, DUAS DEMÃOS. AF_04/2023	m²	28,51	10,38	12,68	361,51

Obra
REFORMA DO ESTÁDIO DE FUTEBOL NO MUNICÍPIO DE PEDRO LAURENTINO

Bancos
SINAPI - 12/2025 - Piauí
ORSE - 11/2025 - Sergipe

B.D.I.
22,19%

Encargos Sociais
Não Desonerado:
Horista: 113,33%
Mensalista: 71,12%

Orçamento Sintético

Item	Código	Banco	Descrição	Und	Quant.	Valor Unit	Valor Unit com BDI	Total
5.2.2	100735	SINAPI	PINTURA COM TINTA ACRÍLICA DE ACABAMENTO PULVERIZADA SOBRE SUPERFÍCIES METÁLICAS (EXCETO PERFEIL) EXECUTADO EM OBRA (POR MURO-INTERNA E EXTERNA	m²	19	11,22	13,71	260,49
5.3					1		21.319,64	21.319,64
5.3.1	104642	SINAPI	PINTURA LÁTEX ACRÍLICA STANDARD, APLICAÇÃO MANUAL EM PAREDES, DUAS DEMÃOS. AF_04/2023	m²	1681,36	10,38	12,68	21.319,64
6			SERVIÇOS COMPLEMENTARES		1		39.395,91	39.395,91
6.1	2431	ORSE	Trave para futebol de campo	par	1	3.862,17	4.719,19	4.719,19
6.2	2426	ORSE	Rede oficial p/futebol campo, nylon, fio 3mm, malha 16, dim:7,5x2,5m	par	1	367,08	448,54	448,54
6.3	2450	ORSE	Limpeza geral	m²	10596,96	2,64	3,23	34.228,18
7			ADMINISTRAÇÃO LOCAL		1		12.696,60	12.696,60
7.1	CPU01	Próprio	ADMINISTRAÇÃO LOCAL	UN	1	10.390,87	12.696,60	12.696,60
				Total sem BDI				319.125,04
				Total do BDI				70.974,96
				Total Geral				390.100,00

OBJETO: REFORMA DE ESTÁDIO DE FUTEBOL
LOCAL: MUNICÍPIO DE PEDRO LAURENTINO - PI

8.0 BDI – BONIFICAÇÃO DE DESPESAS INDIRETAS



Jorge Luis Sampaio da Cunha
Engenheiro Civil - CREA-PI 44521
Reg. Nac. 1922633992

Obra REFORMA DO ESTÁDIO DE FUTEBOL NO MUNICÍPIO DE PEDRO LAURENTINO

CÁLCULO DO BDI - BONIFICAÇÕES E DESPESAS INDIRETAS

ITEM	DESCRIÇÃO	ÍNDICE (%)	DENOMINAÇÃO
1.0	Taxa de administração central	4,14	AC
2.0	Taxa de seguro e garantia	0,80	S+G
3.0	Taxa da margem de incerteza (risco) do empreendimento	1,00	R
4.0	Taxas de despesas financeiros	1,00	DF
5.0	Taxa de margem de contribuição (benefício, lucro ou remuneração)	6,60	L
6.0	Taxa de custos tributários (municipais, estaduais e federais)	6,65	I
6.1	COFINS - Contribuição para o Financiamento da Seguridade Social	3,00	
6.2	PIS - Programa de Integração Social	0,65	
6.3	ISS - Imposto Sobre Serviço	3,00	
6.4	CPRB - Contribuição Previdenciária sobre a Receita Bruta		

FÓRMULA DE CÁLCULO DO BDI :

$$BDI = \{ [(1+AC+S+G+R) * (1+DF) * (1+L)] / (1-I) \} - 1$$

$$BDI = 22,19\% (SEM DESONERAÇÃO)$$

OBJETO: REFORMA DE ESTÁDIO DE FUTEBOL
LOCAL: MUNICÍPIO DE PEDRO LAURENTINO - PI

9.0 ENCARGOS SOCIAIS



Jorge Luis Sampaio da Cunha
Engenheiro Civil - CREA-PI 44521
Reg. Nac. 1922633992

Obra REFORMA DO ESTÁDIO DE FUTEBOL NO MUNICÍPIO DE PEDRO LAURENTINO

ENCARGOS SOCIAIS SOBRE A MÃO-DE-OBRA SEM DESONERAÇÃO

ENCARGOS SOCIAIS SOBRE A MÃO DE OBRA					
CÓDIGO	DESCRIÇÃO	COM DESONERAÇÃO		SEM DESONERAÇÃO	
		HORISTA %	MENSALISTA %	HORISTA %	MENSALISTA %
GRUPO A					
A1	INSS	5,00%	5,00%	20,00%	20,00%
A2	SESI	1,50%	1,50%	1,50%	1,50%
A3	SENAI	1,00%	1,00%	1,00%	1,00%
A4	INCRA	0,20%	0,20%	0,20%	0,20%
A5	SEBRAE	0,60%	0,60%	0,60%	0,60%
A6	Salário Educação	2,50%	2,50%	2,50%	2,50%
A7	Seguro Contra Acidentes de Trabalho	3,00%	3,00%	3,00%	3,00%
A8	FGTS	8,00%	8,00%	8,00%	8,00%
A9	SECONCI	0,00%	0,00%	0,00%	0,00%
A	Total	21,80%	21,80%	36,80%	36,80%
GRUPO B					
B1	Repouso Semanal Remunerado	17,82%	Não incide	17,82%	Não incide
B2	Feriados	3,95%	Não incide	3,95%	Não incide
B3	Auxílio - Enfermidade	0,86%	0,65%	0,86%	0,65%
B4	13º Salário	10,96%	8,33%	10,96%	8,33%
B5	Licença Paternidade	0,07%	0,05%	0,07%	0,05%
B6	Faltas Justificadas	0,73%	0,56%	0,73%	0,56%
B7	Dias de Chuvas	1,17%	Não incide	1,17%	Não incide
B8	Auxílio Acidente de Trabalho	0,10%	0,07%	0,10%	0,07%
B9	Férias Gozadas	11,71%	8,90%	11,71%	8,90%
B10	Salário Maternidade	0,03%	0,03%	0,03%	0,03%
B	Total	47,40%	18,59%	47,40%	18,59%
GRUPO C					
C1	Aviso Prévio Indenizado	5,30%	4,03%	5,30%	4,03%
C2	Aviso Prévio Trabalhado	0,12%	0,09%	0,12%	0,09%
C3	Férias Indenizadas	2,46%	1,87%	2,46%	1,87%
C4	Depósito Rescisão Sem Justa Causa	2,89%	2,20%	2,89%	2,20%
C5	Indenização Adicional	0,45%	0,34%	0,45%	0,34%
C	Total	11,22%	8,53%	11,22%	8,53%
GRUPO D					
D1	Reincidência de Grupo A sobre Grupo B	9,79%	3,64%	17,44%	6,84%
D2	Reincidência de Grupo A sobre Aviso Prévio Trabalhado e Reincidência do FGTS sobre Aviso Prévio Indenizado	0,45%	0,34%	0,47%	0,36%
D	Total	10,24%	3,98%	17,91%	7,20%
TOTAL(A+B+C+D)		90,66%	52,90%	113,33%	71,12%

Fonte: Informação Dias de Chuva – INMET

OBJETO: REFORMA DE ESTÁDIO DE FUTEBOL
LOCAL: MUNICÍPIO DE PEDRO LAURENTINO - PI

10.0 CRONOGRAMA FÍSICO-FINANCEIRO



Jorge Luis Sampaio da Cunha
Engenheiro Civil - CREA-PI 44521
Reg. Nac. 1922633992

Obra
REFORMA DO ESTÁDIO DE FUTEBOL NO MUNICÍPIO DE PEDRO
LAURENTINO

Bancos
SINAPI - 12/2025 - Piauí
ORSE - 11/2025 -
Sergipe

B.D.I.
22,19%

Encargos Sociais
Não Desonerado:
Horista: 113,33%
Mensalista: 71,12%

Cronograma Físico e Financeiro

Item	Descrição	Total Por Etapa	30 DIAS	60 DIAS	90 DIAS
1	SERVIÇOS PRELIMINARES	100,00%	100,00%		
		3.402,06	3.402,06		
2	CAMPO DE FUTEBOL	100,00%	20,00%	30,00%	50,00%
		278.588,99	55.717,80	83.576,70	139.294,50
3	SISTEMA DE IRRIGAÇÃO	100,00%		45,00%	55,00%
		3.214,38		1.446,47	1.767,91
4	SISTEMA DE DRENAGEM	100,00%		70,00%	30,00%
		28.288,41		19.801,89	8.486,52
5	PINTURA	100,00%		80,00%	20,00%
		24.513,65		19.610,92	4.902,73
6	SERVIÇOS COMPLEMENTARES	100,00%			100,00%
		39.395,91			39.395,91
7	ADMINISTRAÇÃO LOCAL	100,00%	33,00%	33,00%	34,00%
		12.696,60	4.189,88	4.189,88	4.316,84
Porcentagem			16,23%	32,97%	50,8%
Custo			63.309,73	128.625,85	198.164,41
Porcentagem Acumulado			16,23%	49,2%	100,0%
Custo Acumulado			63.309,73	191.935,58	390.100,00

OBJETO: REFORMA DE ESTÁDIO DE FUTEBOL
LOCAL: MUNICÍPIO DE PEDRO LAURENTINO - PI

11.0 PROJETO GRÁFICO– DESENHOS



Jorge Luis Sampaio da Cunha
Engenheiro Civil - CREA-PI 44521
Reg. Nac. 1922633992



1 00 - MAPA DE ÁREA DE INTERVENÇÃO
ESCALA 1:200

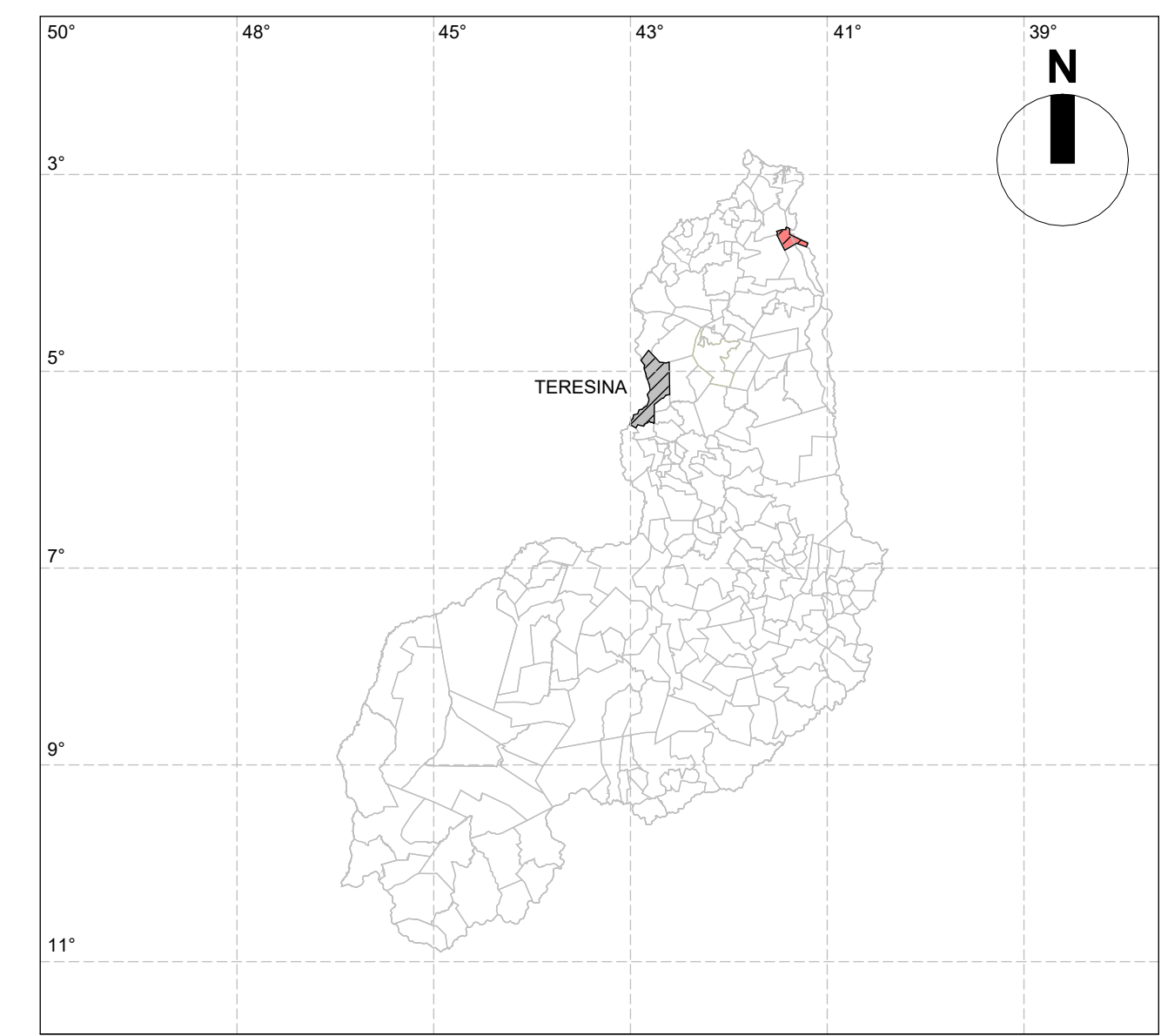

LEGENDA	
SÍMBOLO	DESCRIÇÃO
	TERESINA
	MUNICÍPIO DE PEDRO LAURENTINO

LEGENDA		
PONTO	LATITUDE	LONGITUDE
P01	-8.066965°	-42.293795°
P02		
P03		
P04		
P05		
P06		

norteplan

NORTEPLAN LTDA

CLIENTE: PREFEITURA MUNICIPAL DE PEDRO LAURENTINO - PI	LOCAL: PEDRO LAURENTINO		
PROJETO: PROJETO DE REFORMA DE ESTÁDIO DE FUTEBOL	CONVÊNIO:		
DESCRIÇÃO:			
LOCALIZAÇÃO:			
PROJETISTA: 	LEVANTAMENTO: -	DESENHO: AMÁLIA MADEIRO	PRANCHA:
ESCALA: INDICADA	DATA: JAN/2026	FOLHA: A1	REVISÃO: 01/02



1 Planta Baixa - Executiva
ESCALA 1:250

REFLETORES A SEREM IMPLANTADOS

QUADRO DE PAREDES			
Descrição	Área	Volume	Comprimento
MAO FRANCESA	0.85 m²	0.03 m³	8.20
PAREDE EXISTENTE 15 CM	1437.20 m²	215.50 m³	508.98
PINTURA ARQUIBANCADA	154.77 m²	0.77 m³	205.10
REVESTIMENTO CERÂMICO EXISTENTE	38.93 m²	0.49 m³	115.92
Total =	1632.55 m²	216.79 m³	837.88

QUADRO DE PISOS			
Descrição	Perímetro	Área	Volume
ARQUIBANCADA	612.29	166.77 m²	83.38 m³
GRANCO VESTIÁRIO - EXISTENTE	20.36	5.54 m²	2.77 m³
GRAMADO SINTÉTICO - A IMPLANTAR	528.81	6433.37 m²	521.67 m³
PISO CERÂMICO EXISTENTE	89.57	89.14 m²	2.67 m³
PISO ELEVADO EM CONCRETO - EXISTENTE	89.20	155.79 m²	67.86 m³
PISO EM CONCRETO - EXISTENTE	21.91	25.32 m²	3.80 m³
Total =	1162.55	6855.89 m²	462.17 m³

QUADRO DE PORTAS					
CÓD	QT	Largura	Altura	Descrição	
P1	1	0.70	2.10	PORTA DE ABRIR, EM MADEIRA - EXISTENTE	
P2	3	0.80	2.15	PORTA DE ABRIR, EM ALUMÍNIO - EXISTENTE	
PS	4	0.80	2.10	PORTA SANFONADA EM PVC - EXISTENTE	
PA	1	3.00	2.20	PORTA METÁLICO - EXISTENTE	
Total =	9				

QUADRO DE JANELAS					
CÓD	QT	Comprimento	Altura	Pelotril	Descrição
J1	4	0.50	0.50	0.50	BARULHANTE SIMPLES DE ALUMÍNIO E VIDRO - EXISTENTE
J2	1	1.00	1.10	1.05	JANELA DE ABRIR, EM MADEIRA - EXISTENTE
Total =	5				

QUADRO GERAL DE ÁREAS			
NOME	ÁREA	PERÍMETRO	Área de Reboco
ARQUIBANCADA	60.82 m²	104.14	308.25 m²
CAMPO DE FUTEBOL	6433.37 m²	328.61	973.29 m²
SALA DE APOIO	14.92 m²	16.54	48.85 m²
VESTIÁRIO 1	45.45 m²	29.61	87.64 m²
VESTIÁRIO 2	45.99 m²	29.70	87.82 m²
WC 1	1.39 m²	4.72	13.99 m²
WC 2	1.39 m²	4.72	13.97 m²
Total:	6623.32 m²	518.23	1533.97 m²

REFLETORES A SEREM IMPLANTADOS

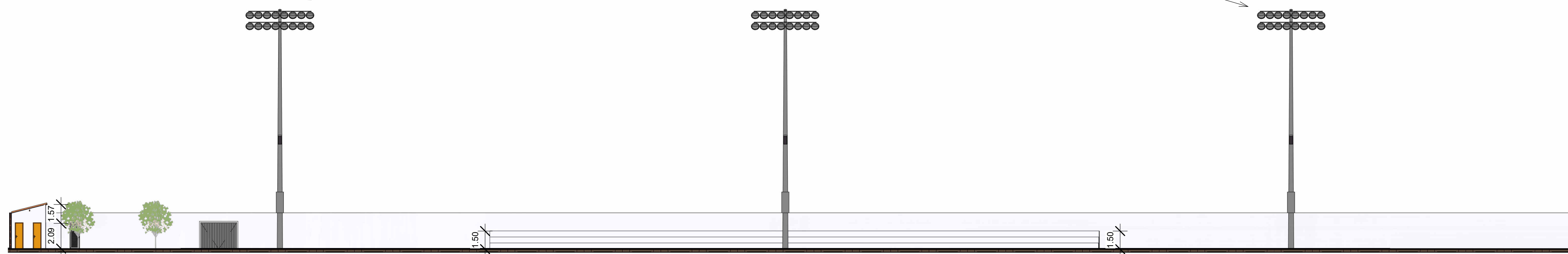

3 B ESCALA 1:250

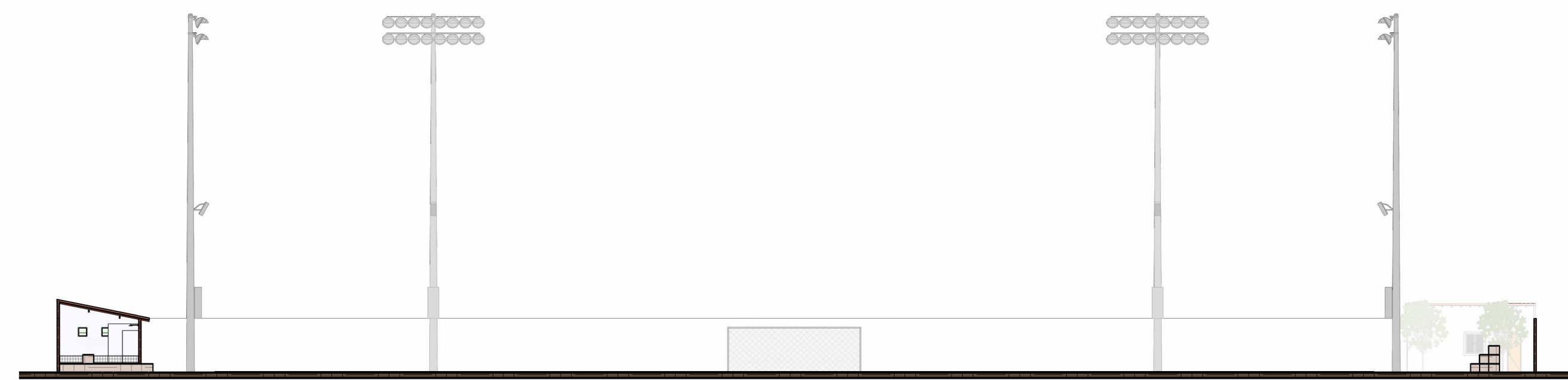

2 A ESCALA 1:250

norteplan

NORTEPLAN LTDA

CLIENTE: PREFEITURA MUNICIPAL DE PEDRO LAURENTINO - PI LOCAL: PEDRO LAURENTINO
 PROJETO: PROJETO DE REFORMA DE ESTÁDIO DE FUTEBOL CONVÊNIO:

PROJETISTA: *Angela Lúcia Ribeiro de Deus* LEVANTAMENTO: XXXXXX DESENHO: AMÁLIA MADEIRO FRANÇA: **02/02**
 ESCALA: INDICADA DATA: 14/01/2025 INDICADA: 14/01/2025 AD: REVISÃO:

OBJETO: REFORMA DE ESTÁDIO DE FUTEBOL
LOCAL: MUNICÍPIO DE PEDRO LAURENTINO - PI

12.0 ANEXOS



Jorge Luis Sampaio da Cunha
Engenheiro Civil - CREA-PI 44521
Reg. Nac. 1922633992

OBRA: REFORMA DO ESTÁDIO DE FUTEBOL NO MUNICÍPIO DE PEDRO LAURENTINO-PI

MEMÓRIA DE CÁLCULO

ÍTEM	SERVIÇOS	UNID.	QUANT.	VARIÁVEIS				TOT. PARCIAL	TOT. GERAL
1	SERVIÇOS PRELIMINARES								
1.1	FORNECIMENTO E INSTALAÇÃO DE PLACA DE OBRA COM CHAPA GALVANIZADA E ESTRUTURA DE MADEIRA. AF_03/2022_PS	UN	QTD	COMPR. (m)		ALT. (m)	ÁREA (m²)	TOT. PARCIAL	TOT. GERAL
		M²	1,00	3,00		2,00	6,00	6,00	6,00
2	CAMPO DE FUTEBOL								
2.1	EXECUÇÃO DE BASE PARA O GRAMADO								
2.1.1	CARGA, MANOBRA E DESCARGA DE SOLOS E MATERIAIS GRANULARES EM CAMINHÃO BASCULANTE 14 M³ - CARGA COM ESCAVADEIRA HIDRÁULICA (CAÇAMBA DE 1,20 M³ / 155 HP) E DESCARGA LIVRE (UNIDADE: M3).	UN	QTD	COMPR. (m)	LARG. (m)	ALT. (m)		TOT. PARCIAL	TOT. GERAL
		M³	1,00	64,20	100,00	0,08		513,60	513,60
2.1.2	REGULARIZAÇÃO E COMPACTAÇÃO DE SUBLEITO DE SOLO PREDOMINANTEMENTE ARENOSO, PARA OBRAS DE CONSTRUÇÃO DE PAVIMENTOS. AF_09/2024	UN	QTD	COMPR. (m)	LARG. (m)			TOT. PARCIAL	TOT. GERAL
		M²	1,00	64,20	100,00			6.420,00	6.420,00
2.1.3	ESPALHAMENTO DE TERRA VEGETAL PARA O PLANTIO. AF_07/2024	UN	QTD	COMPR. (m)	LARG. (m)			TOT. PARCIAL	TOT. GERAL
		M²	1,00	64,20	100,00			6.420,00	6.420,00
2.1.4	TRANSPORTE COM CAMINHÃO BASCULANTE DE 6 M³, EM VIA URBANA PAVIMENTADA, DMT ATÉ 30 KM (UNIDADE: M3XKM). AF_07/2020	UN	QTD	VOL. (M³)	KM (M)			TOT. PARCIAL	TOT. GERAL
		M3XKM	1,00	513,60	30,00			15.408,00	15.408,00
2.1.5	TRANSPORTE COM CAMINHÃO BASCULANTE DE 6 M³, EM VIA URBANA PAVIMENTADA, ADICIONAL PARA DMT EXCEDENTE A 30 KM (UNIDADE: M3XKM). AF_07/2020	UN	QTD	VOL. (M³)	KM (M)	ALT. (m)		TOT. PARCIAL	TOT. GERAL
		M3XKM	1,00	513,00	17,00	0,00		8.721,00	8.721,00
2.2	GRAMA-CAMPO DE FUTEBOL								
2.2.1	PLANTIO DE GRAMA ESMERALDA OU SÃO CARLOS OU CURITIBANA, EM PLACAS. AF_07/2024	UN	QTD	COMPR. (m)	LARG. (m)	ALT. (m)		TOT. PARCIAL	TOT. GERAL
		M²	1,00	64,20	100,00	0,00		6.420,00	6.420,00
2.2.2	Demarcação de campo de futebol com utilização de cal	UN	QTD	COMPR. (m)				TOT. PARCIAL	TOT. GERAL
		M	1,00	270,00				270,00	270,00
3	SISTEMA DE IRRIGAÇÃO								
3.1	TUBO, PVC, SOLDÁVEL, DE 25MM, INSTALADO EM RESERVAÇÃO PREDIAL DE ÁGUA - FORNECIMENTO E INSTALAÇÃO. AF_04/2024	UN	QTD	COMPR. (m)				TOT. PARCIAL	TOT. GERAL
		M	1,00	250,00				250,00	250,00
3.2	Ponto de água fria embutido, c/material pvc rígido soldável Ø 25mm	UN	QTD					TOT. PARCIAL	TOT. GERAL
		UN	6,00					6,00	6,00
3.3	JÓELHO 90 GRAUS, PVC, SOLDÁVEL, DN 25MM, INSTALADO EM RAMAL DE DISTRIBUIÇÃO DE ÁGUA - FORNECIMENTO E INSTALAÇÃO. AF_06/2022	UN	QTD					TOT. PARCIAL	TOT. GERAL
		UN	6,00					6,00	6,00
3.4	CURVA 90 GRAUS, PVC, SOLDÁVEL, DN 25 MM, INSTALADO EM RESERVAÇÃO PREDIAL DE ÁGUA - FORNECIMENTO E INSTALAÇÃO. AF_04/2024	UN	QTD					TOT. PARCIAL	TOT. GERAL
		UN	4,00					4,00	4,00
3.5	Torneira plastica para jardins, HERC 1128, 1/2" ou similar	UN	QTD					TOT. PARCIAL	TOT. GERAL
		UN	6,00					6,00	6,00
4	SISTEMA DE DRENAGEM								
4.1	DRENO ESPINHA DE PEIXE (SEÇÃO 0,40 X 0,40 M), COM TUBO DE PVC CORRUGADO RÍGIDO PERFURADO, DN 100 MM. ENCHIMENTO COM BRITA, ENVOLVIDO COM MANTA GEOTÉXTIL, INCLUSIVE CONEXÕES. AF_07/2021	UN	QTD	COMPR. (m)				TOT. PARCIAL	TOT. GERAL
		M	1,00	105,00			0,00	105,00	105,00
4.2	COMPACTAÇÃO DE VALAS COM ROLO COMPRESSOR. AF_08/2023	UN	QTD	COMPR. (m)	LARG. (m)		ÁREA (m²)	TOT. PARCIAL	TOT. GERAL
		M²	1,00	105,00	0,38		40,00	40,00	40,00
4.3	Caixa de inspeção 0.60 x 0.60 x 0.60m	UN	QTD					TOT. PARCIAL	TOT. GERAL
		UN	8,00					8,00	8,00

OBRA: REFORMA DO ESTÁDIO DE FUTEBOL NO MUNICÍPIO DE PEDRO LAURENTINO-PI

MEMÓRIA DE CÁLCULO

ÍTEM	SERVIÇOS	UNID.	QUANT.	VARIÁVEIS			TOT. PARCIAL	TOT. GERAL
4.4	REATERRO MANUAL DE VALAS, COM PLACA VIBRATÓRIA. AF_08/2023	UN	QTD	COMPR. (m)	LARG. (m)	ÁREA (m²)	TOT. PARCIAL	TOT. GERAL
		M²	1,00	105,00	0,38	40,00	40,00	40,00
4.5	Caixa de águas pluviais em pvc 300mm	UN	QTD				TOT. PARCIAL	TOT. GERAL
		UN	1,00				1,00	1,00
5	PINTURA							
5.1	ARQUIBANCADAS							
5.1.1	PINTURA LÁTEX ACRÍLICA STANDARD, APLICAÇÃO MANUAL EM PAREDES, DUAS DEMÃOS. AF_04/2023	UN	QTD	COMPR. (m)	LARG. (m)		TOT. PARCIAL	TOT. GERAL
		M²	3,00	50,00	0,45		67,84	202,84
		M²	3,00	50,00	0,40		60,00	
		M²	1,00	50,00	1,50		75,00	
5.2	CABINES- COBERTURA E BANCO							
5.2.1	PINTURA LÁTEX ACRÍLICA STANDARD, APLICAÇÃO MANUAL EM PAREDES, DUAS DEMÃOS. AF_04/2023	UN	QTD	COMPR. (m)	LARG. (m)		TOT. PARCIAL	TOT. GERAL
		M²	2,00	7,20	1,33		9,56	28,51
		M²	4,00	7,20	0,50		14,40	18,95
		M²	3,00	1,30	0,50		1,95	4,55
		M²	4,00	1,30	0,50		2,60	2,60
5.2.2	PINTURA COM TINTA ACRÍLICA DE ACABAMENTO PULVERIZADA SOBRE SUPERFÍCIES METÁLICAS (EXCETO PERFIL) EXECUTADO EM OBRA (POR DEMÃO). AF_01/2020_PE	UN	QTD	COMPR. (m)	LARG. (m)		TOT. PARCIAL	TOT. GERAL
		M²	2,00	7,20	1,33		19,12	19,12
5.3	MURO- INTERNA E EXTERNA							
5.3.1	PINTURA LÁTEX ACRÍLICA STANDARD, APLICAÇÃO MANUAL EM PAREDES, DUAS DEMÃOS. AF_04/2023	UN	QTD	COMPR. (m)	ALT. (m)	SUBTRAIR	TOT. PARCIAL	TOT. GERAL
		M²	2,00	586,34	2,00	664,03	1.681,35	1.681,35
6	SERVIÇOS COMPLEMENTARES							
6.1	Trave para futebol de campo	UN	QTD				TOT. PARCIAL	TOT. GERAL
		UN	1,00				1,00	1,00
6.2	Rede oficial pfutebol campo, nylon, fio 3mm, malha 16, dim:7,5x2,5m	UN	QTD				TOT. PARCIAL	TOT. GERAL
		UN	1,00				1,00	1,00
7.3	Limpeza geral	UN	QTD	COMPR. (m)	LARG. (m)	SUBTRAIR	TOT. PARCIAL	TOT. GERAL
		M²	1,00	121,65	78,70		9.573,86	9.573,86
7	ADMINISTRAÇÃO LOCAL							
7.1	ADMINISTRAÇÃO LOCAL	UN	QTD					
		UN	1,00					

Composições Analíticas com Preço Unitário
 REFORMA DO ESTÁDIO DE FUTEBOL NO MUNICÍPIO DE PEDRO LAURENTINO

Bancos
 SINAPI - 12/2025 - Piauí
 ORSE - 11/2025 - Sergipe

B.D.I.
 22,19%

Encargos Sociais
 Não Desonerado:
 Horista: 113,33%
 Mensalista: 71,12%

Composições Analíticas com Preço Unitário

Composições Principais

	Código	Banco	Descrição	Tipo	Und	Quant.	Valor Unit	Total		
1.1	103689	SINAPI	FORNECIMENTO E INSTALAÇÃO DE PLACA DE OBRA COM CHAPA GALVANIZADA E ESTRUTURA DE MADEIRA. AF_03/2022 PS	Sinalização Vertical Viária	m²	1,0000000	464,04	464,04		
Composição	88316	SINAPI	SERVEANTE COM ENCARGOS COMPLEMENTARES	Livro SINAPI: Cálculos e Parâmetros	H	1,1186000	21,71	24,28		
Composição Auxiliar	88262	SINAPI	CARPINTEIRO DE FORMAS COM ENCARGOS COMPLEMENTARES	Livro SINAPI: Cálculos e Parâmetros	H	0,3729000	26,97	10,05		
Composição Auxiliar	102234	SINAPI	PINTURA IMUNIZANTE PARA MADEIRA, 2 DEMÃOS. AF_01/2021	Pintura em Madeira	m²	0,5000000	25,31	12,65		
Composição Auxiliar	00005065	SINAPI	PREGO DE AÇO POLIDO COM CABECA 10 X 10 (7/8 X 17)	Material	KG	0,0113000	38,70	0,43		
Insumo	00005069	SINAPI	PREGO DE AÇO POLIDO COM CABECA 17 X 27 (2 1/2 X 11)	Material	KG	0,0132000	20,74	0,27		
Insumo	00004509	SINAPI	SARRAFO *2,5 X 10* CM EM PINUS, MISTA OU EQUIVALENTE DA REGIAO - BRUTA	Material	M	3,2083000	5,10	16,36		
Insumo	00004813	SINAPI	PLACA DE OBRA (PARA CONSTRUCAO CIVIL) EM CHAPA GALVANIZADA *N. 22*, ADESIVADA, DE *2,4 X 1,2* M (SEM POSTES PARA FIXACAO)	Material	m²	1,0000000	400,00	400,00		
					MO sem LS =>	13,65	LS =>	15,64	MO com LS =>	29,29
					Valor do BDI =>	102,97			Valor com BDI =>	567,01

	Código	Banco	Descrição	Tipo	Und	Quant.	Valor Unit	Total		
2.1.1	100979	SINAPI	CARGA, MANOBRA E DESCARGA DE SOLOS E MATERIAIS GRANULARES EM CAMINHÃO BASCULANTE 14 M³ - CARGA COM ESCAVADEIRA	Transporte, Carga e Descarga de Materiais	m³	1,0000000	6,52	6,52		
Composição	88908	SINAPI	ESCAVADEIRA HIDRÁULICA SOBRE ESTEIRAS, CAÇAMBA 1,20 M3, PESO OPERACIONAL 21 T, POTÊNCIA BRUTA 155 HP - CHI DIURNO. AF_06/2014	Custos Horários Produtivo e Improdutivo dos Equipamentos	CHI	0,0067000	97,67	0,65		
Composição Auxiliar	89877	SINAPI	CAMINHÃO BASCULANTE 14 M3, COM CAVALO MECÂNICO DE	Custos Horários Produtivo e Improdutivo dos Equipamentos	CHI	0,0093000	81,29	0,75		
Composição Auxiliar	89876	SINAPI	CAMINHÃO BASCULANTE 14 M3, COM CAVALO MECÂNICO DE CAPACIDADE MÁXIMA DE TRACÇÃO COMBINADO DE 36000 KG, POTÊNCIA 286 CV, INCLUSIVE SEMIREBOQUE COM CAÇAMBA METÁLICA - CHP DIURNO. AF_12/2014	Custos Horários Produtivo e Improdutivo dos Equipamentos	CHP	0,0127000	320,42	4,06		
Composição Auxiliar	88907	SINAPI	ESCAVADEIRA HIDRÁULICA SOBRE ESTEIRAS, CAÇAMBA 1,20 M3, PESO OPERACIONAL 21 T, POTÊNCIA BRUTA 155 HP - CHP DIURNO. AF_06/2014	Custos Horários Produtivo e Improdutivo dos Equipamentos	CHP	0,0042000	254,20	1,06		
					MO sem LS =>	0,33	LS =>	0,38	MO com LS =>	0,71
					Valor do BDI =>	1,45			Valor com BDI =>	7,97

	Código	Banco	Descrição	Tipo	Und	Quant.	Valor Unit	Total		
2.1.2	100577	SINAPI	REGULARIZAÇÃO E COMPACTAÇÃO DE SUBLEITO DE SOLO PREDOMINANTEMENTE ARENOSO, PARA OBRAS DE CONSTRUÇÃO DE PAVIMENTOS. AF_09/2024	Aterros, Bases, Sub bases e Impriimações	m²	1,0000000	1,45	1,45		
Composição	88316	SINAPI	SERVEANTE COM ENCARGOS COMPLEMENTARES	Livro SINAPI: Cálculos e Parâmetros	H	0,0036593	21,71	0,07		
Composição Auxiliar	96464	SINAPI	ROLO COMPACTADOR DE PNEUS, ESTÁTICO, PRESSÃO VARIÁVEL, POTÊNCIA 110 HP, PESO SEM/COM LASTRO 10,8/27 T, LARGURA DE MOTONIVELADORA POTÊNCIA BÁSICA LÍQUIDA (PRIMEIRA MARCHA) 125 HP, PESO BRUTO 13032 KG, LARGURA DA LÂMINA DE 3,7 M - CHI DIURNO.	Custos Horários Produtivo e Improdutivo dos Equipamentos	CHI	0,0029083	90,08	0,26		
Composição Auxiliar	5934	SINAPI	ROLO COMPACTADOR DE PNEUS, ESTÁTICO, PRESSÃO VARIÁVEL, CAMINHÃO PIPA 10.000 L TRUCADO, PESO BRUTO TOTAL 23.000 KG, CARGA ÚTIL MÁXIMA 15.935 KG, DISTÂNCIA ENTRE EIXOS 4,8 M, POTÊNCIA 230 CV, INCLUSIVE TANQUE DE AÇO PARA TRANSPORTE DE ÁGUA - CHI DIURNO. AF_06/2014	Custos Horários Produtivo e Improdutivo dos Equipamentos	CHI	0,0033569	110,75	0,37		
Composição Auxiliar	96463	SINAPI	ROLO COMPACTADOR DE PNEUS, ESTÁTICO, PRESSÃO VARIÁVEL, CAMINHÃO PIPA 10.000 L TRUCADO, PESO BRUTO TOTAL 23.000 KG, CARGA ÚTIL MÁXIMA 15.935 KG, DISTÂNCIA ENTRE EIXOS 4,8 M, POTÊNCIA 230 CV, INCLUSIVE TANQUE DE AÇO PARA TRANSPORTE DE ÁGUA - CHI DIURNO. AF_06/2014	Custos Horários Produtivo e Improdutivo dos Equipamentos	CHP	0,0007511	216,89	0,16		
Composição Auxiliar	5903	SINAPI	ROLO COMPACTADOR DE PNEUS, ESTÁTICO, PRESSÃO VARIÁVEL, CAMINHÃO PIPA 10.000 L TRUCADO, PESO BRUTO TOTAL 23.000 KG, CARGA ÚTIL MÁXIMA 15.935 KG, DISTÂNCIA ENTRE EIXOS 4,8 M, POTÊNCIA 230 CV, INCLUSIVE TANQUE DE AÇO PARA TRANSPORTE DE ÁGUA - CHI DIURNO. AF_06/2014	Custos Horários Produtivo e Improdutivo dos Equipamentos	CHI	0,0025892	71,52	0,18		
Composição Auxiliar	5932	SINAPI	MOTONIVELADORA POTÊNCIA BÁSICA LÍQUIDA (PRIMEIRA MARCHA) 125 HP, PESO BRUTO 13032 KG, LARGURA DA LÂMINA DE 3,7 M - CHP DIURNO. AF_06/2014	Custos Horários Produtivo e Improdutivo dos Equipamentos	CHP	0,0003025	271,24	0,08		
Composição Auxiliar	5901	SINAPI	CAMINHÃO PIPA 10.000 L TRUCADO, PESO BRUTO TOTAL 23.000 KG, CARGA ÚTIL MÁXIMA 15.935 KG, DISTÂNCIA ENTRE EIXOS 4,8 M, POTÊNCIA 230 CV, INCLUSIVE TANQUE DE AÇO PARA TRANSPORTE DE ÁGUA - CHP DIURNO. AF_06/2014	Custos Horários Produtivo e Improdutivo dos Equipamentos	CHP	0,0010702	316,28	0,33		
					MO sem LS =>	0,15	LS =>	0,18	MO com LS =>	0,33
					Valor do BDI =>	0,32			Valor com BDI =>	1,77

	Código	Banco	Descrição	Tipo	Und	Quant.	Valor Unit	Total		
2.1.3	105521	SINAPI	ESPALHAMENTO DE TERRA VEGETAL PARA O PLANTIO. AF_07/2024	Paisagismo - Plantio	m²	1,0000000	4,18	4,18		
Composição	88316	SINAPI	SERVEANTE COM ENCARGOS COMPLEMENTARES	Livro SINAPI: Cálculos e Parâmetros	H	0,0548000	21,71	1,18		
Composição Auxiliar	88441	SINAPI	JARDINEIRO COM ENCARGOS COMPLEMENTARES	Livro SINAPI: Cálculos e Parâmetros	H	0,0110000	22,64	0,24		
Composição Auxiliar	00007253	SINAPI	TERRA VEGETAL (GRANEL)	Material	m³	0,0129000	214,28	2,76		
					MO sem LS =>	0,47	LS =>	0,53	MO com LS =>	1,00
					Valor do BDI =>	0,93			Valor com BDI =>	5,11

	Código	Banco	Descrição	Tipo	Und	Quant.	Valor Unit	Total		
2.1.4	97914	SINAPI	TRANSPORTE COM CAMINHÃO BASCULANTE DE 6 M³, EM VIA URBANA PAVIMENTADA, DMT ATÉ 30 KM (UNIDADE: M3XKM). AF_07/2020	Transporte, Carga e Descarga de Materiais	M3XKM	1,0000000	2,91	2,91		
Composição	67827	SINAPI	CAMINHÃO BASCULANTE 6 M3 TOCO, PESO BRUTO TOTAL 16.000 KG, CARGA ÚTIL MÁXIMA 11.130 KG, DISTÂNCIA ENTRE EIXOS 5,36 M, POTÊNCIA 185 CV, INCLUSIVE CAÇAMBA METÁLICA - CHI DIURNO. AF_06/2014	Custos Horários Produtivo e Improdutivo dos Equipamentos	CHI	0,0060000	61,37	0,36		
Composição Auxiliar	67826	SINAPI	CAMINHÃO BASCULANTE 6 M3 TOCO, PESO BRUTO TOTAL 16.000 KG, CARGA ÚTIL MÁXIMA 11.130 KG, DISTÂNCIA ENTRE EIXOS 5,36 M,	Custos Horários Produtivo e Improdutivo dos Equipamentos	CHP	0,0139000	183,58	2,55		
					MO sem LS =>	0,19	LS =>	0,22	MO com LS =>	0,41

Composições Analíticas com Preço Unitário
 REFORMA DO ESTÁDIO DE FUTEBOL NO MUNICÍPIO DE PEDRO LAURENTINO

Bancos
 SINAPI - 12/2025 - Piauí
 ORSE - 11/2025 - Sergipe

B.D.I.
 22,19%

Encargos Sociais
 Não Desonerado:
 Horista: 113,33%
 Mensalista: 71,12%

Composições Analíticas com Preço Unitário

Composições Principais

Valor do BDI => 0,65 Valor com BDI => 3,56

2.1.5	Código	Banco	Descrição	Tipo	Und	Quant.	Valor Unit	Total	
Composição	97915	SINAPI	TRANSPORTE COM CAMINHÃO BASCULANTE DE 6 M³, EM VIA URBANA PAVIMENTADA, ADICIONAL PARA DMT EXCEDENTE A 30 KM (UNIDADE: M3XKM). AF_07/2020	Transporte, Carga e Descarga de Materiais	M3XKM	1,0000000	1,16	1,16	
Composição Auxiliar	67827	SINAPI	CAMINHÃO BASCULANTE 6 M3 TOCO, PESO BRUTO TOTAL 16.000 KG, CARGA ÚTIL MÁXIMA 11.130 KG, DISTÂNCIA ENTRE EIXOS 5,36 M, POTÊNCIA 185 CV, INCLUSIVE CAÇAMBA METÁLICA - CHI DIURNO. AF_06/2014	Custos Horários Produtivo e Improdutivo dos Equipamentos	CHI	0,0024000	61,37	0,14	
Composição Auxiliar	67826	SINAPI	CAMINHÃO BASCULANTE 6 M3 TOCO, PESO BRUTO TOTAL 16.000 KG, CARGA ÚTIL MÁXIMA 11.130 KG, DISTÂNCIA ENTRE EIXOS 5,36 M, POTÊNCIA 185 CV, INCLUSIVE CAÇAMBA METÁLICA - CHP DIURNO. AF_06/2014	Custos Horários Produtivo e Improdutivo dos Equipamentos	CHP	0,0056000	183,58	1,02	
				MO sem LS =>	0,07	LS =>	0,09	MO com LS =>	0,16
				Valor do BDI =>	0,26			Valor com BDI =>	1,42

2.2.1	Código	Banco	Descrição	Tipo	Und	Quant.	Valor Unit	Total	
Composição	103946	SINAPI	PLANTIO DE GRAMA ESMERALDA OU SÃO CARLOS OU CURITIBANA, EM PLACAS. AF_07/2024	Paisagismo - Plantio	m²	1,0000000	20,62	20,62	
Composição Auxiliar	88316	SINAPI	SERVENTE COM ENCARGOS COMPLEMENTARES	Livro SINAPI: Cálculos e Parâmetros	H	0,1386000	21,71	3,00	
Composição Auxiliar	88441	SINAPI	JARDINEIRO COM ENCARGOS COMPLEMENTARES	Livro SINAPI: Cálculos e Parâmetros	H	0,0277000	22,64	0,62	
Insuno	00003322	SINAPI	GRAMA ESMERALDA OU SAO CARLOS OU CURITIBANA, EM PLACAS, SEM PLANTIO	Material	m²	1,0000000	17,00	17,00	
				MO sem LS =>	1,18	LS =>	1,36	MO com LS =>	2,54
				Valor do BDI =>	4,58			Valor com BDI =>	25,20

2.2.2	Código	Banco	Descrição	Tipo	Und	Quant.	Valor Unit	Total
Composição	2459	ORSE	Demarcação de campo de futebol com utilização de cal	Diversos	m	1,0000000	3,93	3,93
Item	Código	Banco	Descrição	Tipo	Und	Quant.	Valor Unit	Total
Composição	10550	ORSE	Encargos Complementares - Pedreiro	Provisórios	h	0,0500000	3,86	0,19
Composição	2497	ORSE	Escavação manual de vala ou cava em material de 1ª categoria, profundidade até 1,50m	Escavação Manual em Área Urbana	m³	0,0020000	55,84	0,11
Insuno	00001107/SIN API	ORSE	Cal virgem comum para argamassas (nbr 6453)	Material	kg	1,4000000	1,06	1,48
Insuno	00006111/SIN API	ORSE	Servente de obras (horista)	Mão de Obra	h	0,0500000	14,58	0,73
Insuno	00004750/SIN API	ORSE	Pedreiro (horista)	Mão de Obra	h	0,0500000	20,44	1,02
Insuno	70	ORSE	Topógrafo - SICRO	Mão de Obra	h	0,0060000	36,76	0,22
Composição	10549	ORSE	Encargos Complementares - Servente	Provisórios	h	0,0500000	4,03	0,20
Detalhamento de Cálculo ORSE								
Item	Código	Banco	Descrição	Tipo	Und	Quant.	Valor Unit	Total
Insuno	11264	ORSE	Marreta de 1/2 kg com cabo	Material	un	0,0000100	13,52	0,00
Insuno	11247	ORSE	Serra mármore	Material	un	0,0000050	319,90	0,00
Insuno	10599	ORSE	Protetor solar fps 30 com 120ml	Material	un	0,0001908	18,00	0,00
Insuno	00012892/SIN API	ORSE	Luva raspa de couro, cano curto (punho 7" cm)	Material	par	0,0001150	10,87	0,00
Insuno	10517	ORSE	Exames admissionais/demissionais (checkup)	Serviços	cj	0,0000424	300,00	0,01
Insuno	10282	ORSE	Regua de alumínio c/ 2,00m (para pedreiro)	Material	un	0,0000100	44,00	0,00
Insuno	941	ORSE	Fardamento com mangas curta	Material	un	0,0001590	193,04	0,03
Insuno	158	ORSE	Almoço (Participação do empregador)	Material	un	0,0107908	14,00	0,15
Insuno	10596	ORSE	Protetor auricular	Material	un	0,0004770	4,81	0,00
Insuno	1651	ORSE	Óculos branco proteção	Material	pr	0,0000848	6,00	0,00
Insuno	4722	ORSE	Colher de pedreiro	Material	un	0,0000200	18,80	0,00
Insuno	4174	ORSE	Desempenadeira de aço lisa, cabo madeira, ref:143, Atlas ou similar	Material	un	0,0000250	12,90	0,00
Insuno	11245	ORSE	Desempoladeira de madeira 12x22	Material	un	0,0000350	11,60	0,00
Insuno	11246	ORSE	Escala métrica de bambú	Material	Un	0,0000350	10,22	0,00

Jorge Luis Sampaio da Cunha
 Engenheiro Civil - CREA-PI 44521
 Reg. Nac. 1922633992

Composições Analíticas com Preço Unitário
 REFORMA DO ESTÁDIO DE FUTEBOL NO MUNICÍPIO DE PEDRO LAURENTINO

Bancos
 SINAPI - 12/2025 - Piauí
 ORSE - 11/2025 - Sergipe

B.D.I.
 22,19%

Encargos Sociais
 Não Desonerado:
 Horista: 113,33%
 Mensalista: 71,12%

Composições Analíticas com Preço Unitário

Composições Principais

Insumo	Código	Banco	Descrição	Tipo	Und	Quant.	Valor Unit	Total		
Insumo	00012895/SIN API	ORSE	Capacete de segurança aba frontal com suspensão de polietileno, sem jugular (classe b)	Material	un	0,0000300	13,50	0,00		
Insumo	00012893/SIN API	ORSE	Bola de segurança com biqueira de aço e colarinho acolchoado	Material	par	0,0000400	73,93	0,00		
Insumo	10362	ORSE	Seguro de vida e acidente em grupo	Serviços	un	0,0004770	12,54	0,01		
Insumo	11243	ORSE	Martelo sem unha	Material	un	0,0000050	28,00	0,00		
Insumo	10761	ORSE	Refeição - café da manhã (café com leite e dois pães com manteiga)	Serviços	un	0,0107908	5,00	0,05		
Insumo	10492	ORSE	Cesta Básica	Material	un	0,0004770	205,00	0,10		
Insumo	11265	ORSE	Martelo de borracha com cabo	Material	un	0,0000200	18,75	0,00		
Insumo	2378	ORSE	Vale transporte	Material	un	0,0085396	4,50	0,04		
Insumo	00012894/SIN API	ORSE	Capa para chuva em pvc com forro de poliéster, com capuz (amarela ou azul)	Material	un	0,0000100	20,11	0,00		
Insumo	10790	ORSE	Prumo de face	Material	un	0,0000050	25,95	0,00		
Insumo	10789	ORSE	Nível de bolha de madeira	Material	un	0,0000100	15,40	0,00		
Insumo	00006111/SIN API	ORSE	Servente de obras (horista)	Mão de Obra	h	0,0560000	14,58	0,82		
Insumo	00012895	SINAPI	CAPACETE DE SEGURANCA ABA FRONTAL COM SUSPENSÃO DE POLIETILENO, SEM JUGULAR (CLASSE B)	Material	UN	0,0000336	18,88	0,00		
Insumo	00012892	SINAPI	LUVA RASPA DE COURO, CANO CURTO (PUNHO *7* CM)	Material	PAR	0,0001288	15,21	0,00		
Insumo	00012894	SINAPI	CAPA PARA CHUVA EM PVC COM FORRO DE POLIESTER, COM CAPUZ (AMARELA OU AZUL)	Material	UN	0,0000112	28,12	0,00		
Insumo	4728	ORSE	Talheadeira chata 10"	Material	un	0,0000168	18,58	0,00		
Insumo	00002711	SINAPI	CARRINHO DE MAO, EM ACO, COM CAPACIDADE DE *45 A 65* L / *100* KG, PNEU COM CAMARA	Material	UN	0,0000112	389,90	0,00		
Insumo	00012893	SINAPI	BOTA DE SEGURANCA COM BIQUEIRA DE ACO E COLARINHO ACOLCHOADO	Material	PAR	0,0000448	103,39	0,00		
Insumo	4729	ORSE	Marreta 1 kg com cabo	Material	un	0,0000056	37,80	0,00		
Insumo	10788	ORSE	Pá quadrada	Material	un	0,0000112	36,90	0,00		
Insumo	00001107/SIN API	ORSE	Cal virgem comum para argamassas (nbr 6453)	Material	kg	1,4000000	1,06	1,48		
Insumo	00004750/SIN API	ORSE	Pedreiro (horista)	Mão de Obra	h	0,0500000	20,44	1,02		
Insumo	70	ORSE	Topógrafo - SICRO	Mão de Obra	h	0,0060000	36,76	0,22		
					MO sem LS =>	0,96	LS =>	1,10	MO com LS =>	2,06
					Valor do BDI =>	0,87	Valor com BDI =>			4,80

3.1	Código	Banco	Descrição	Tipo	Und	Quant.	Valor Unit	Total		
Composição	94648	SINAPI	TUBO, PVC, SOLDÁVEL, DE 25MM, INSTALADO EM RESERVAÇÃO PREDIAL DE ÁGUA - FORNECIMENTO E INSTALAÇÃO. AF 04/2024	Instalações Hidráulicas - Reservação e Bombas de	M	1,0000000	6,70	6,70		
Composição Auxiliar	88267	SINAPI	ENCANADOR OU BOMBEIRO HIDRÁULICO COM ENCARGOS COMPLEMENTARES	Livro SINAPI: Cálculos e Parâmetros	H	0,0463000	26,67	1,23		
Composição Auxiliar	88248	SINAPI	AUXILIAR DE ENCANADOR OU BOMBEIRO HIDRÁULICO COM ENCARGOS COMPLEMENTARES	Livro SINAPI: Cálculos e Parâmetros	H	0,0463000	21,82	1,01		
Insumo	00038383	SINAPI	LIXA D'AGUA EM FOLHA, COR PRETA, GRAO 100	Material	UN	0,0051000	2,15	0,01		
Insumo	00009868	SINAPI	TUBO PVC, SOLDÁVEL, DE 25 MM, AGUA FRIA (NBR-5648)	Material	M	1,0493000	4,25	4,45		
					MO sem LS =>	0,78	LS =>	0,90	MO com LS =>	1,68
					Valor do BDI =>	1,49	Valor com BDI =>			8,19

3.2	Código	Banco	Descrição	Tipo	Und	Quant.	Valor Unit	Total
Composição	1200	ORSE	Ponto de água fria embutido, c/material pvc rígido soldável Ø 25mm	Tubos e Conexões de PVC Rígido	un	1,0000000	122,19	122,19
Item	Código	Banco	Descrição	Tipo	Und	Quant.	Valor Unit	Total
Composição	10550	ORSE	Encargos Complementares - Pedreiro	Provisórios	h	0,7500000	3,86	2,90
Composição	10554	ORSE	Encargos Complementares - Encanador	Provisórios	h	0,8350000	3,94	3,29
Insumo	138	ORSE	Adesivo pvc em frasco de 850 gramas	Material	kg	0,0095000	72,41	0,69
Insumo	00002696/SIN API	ORSE	Encanador ou bombeiro hidraulico (horista)	Mão de Obra	h	0,8350000	20,44	17,07
Insumo	00000013/SIN API	ORSE	Estopa	Material	kg	0,2500000	16,94	4,24
Insumo	00009868/SIN API	ORSE	Tubo pvc, soldavel, de 25 mm, agua fria (nbr-5648)	Material	m	7,0000000	4,17	29,19
Composição	10549	ORSE	Encargos Complementares - Servente	Provisórios	h	2,1000000	4,03	8,46
Insumo	00004750/SIN API	ORSE	Pedreiro (horista)	Mão de Obra	h	0,7500000	20,44	15,33
Insumo	2036	ORSE	Solucao limpadora pvc	Material	l	0,1350000	69,74	9,41
Insumo	00006111/SIN API	ORSE	Servente de obras (horista)	Mão de Obra	h	2,1000000	14,58	30,62
Insumo	00003767/SIN API	ORSE	Lixa em folha para parede ou madeira, numero 120, cor vermelha	Material	un	1,0000000	0,97	0,97
Detalhamento de Cálculo ORSE								
Item	Código	Banco	Descrição	Tipo	Und	Quant.	Valor Unit	Total
Insumo	11264	ORSE	Marreta de 1/2 kg com cabo	Material	un	0,0001500	13,52	0,00

Jorge Luis Sampaio da Cunha
 Engenheiro Civil - CREA-PI 44521
 Reg. Nac. 1922633992

Composições Analíticas com Preço Unitário
 REFORMA DO ESTÁDIO DE FUTEBOL NO MUNICÍPIO DE PEDRO LAURENTINO

Bancos
 SINAPI - 12/2025 - Piauí
 ORSE - 11/2025 - Sergipe

B.D.I.
 22,19%

Encargos Sociais
 Não Desonerado:
 Horista: 113,33%
 Mensalista: 71,12%

Composições Analíticas com Preço Unitário

Composições Principais

Insumo	Código	Banco	Descrição	Tipo	Und	Quant.	Valor Unit	Total		
Insumo	11247	ORSE	Serra mármore	Material	un	0,0000750	319,90	0,02		
Insumo	10599	ORSE	Protetor solar fps 30 com 120ml	Material	un	0,0066330	18,00	0,12		
Insumo	00012892/SIN API	ORSE	Luva raspa de couro, cano curto (punho *7* cm)	Material	par	0,0017250	10,87	0,02		
Insumo	10517	ORSE	Exames admissionais/demissionais (checkup)	Serviços	cj	0,0014740	300,00	0,44		
Insumo	10282	ORSE	Regua de alumínio c/ 2,00m (para pedreiro)	Material	un	0,0001500	44,00	0,01		
Insumo	941	ORSE	Fardamento com mangas curta	Material	un	0,0055275	193,04	1,07		
Insumo	158	ORSE	Almoço (Participação do empregador)	Material	un	0,3751330	14,00	5,25		
Insumo	10596	ORSE	Protetor auricular	Material	un	0,0165825	4,81	0,08		
Insumo	1651	ORSE	Óculos branco proteção	Material	pr	0,0029480	6,00	0,02		
Insumo	4722	ORSE	Colher de pedreiro	Material	un	0,0003000	18,80	0,01		
Insumo	4174	ORSE	Desempenadeira de aço lisa, cabo madeira, ref:143, Atlas ou similar	Material	un	0,0003750	12,90	0,00		
Insumo	11245	ORSE	Desempoladeira de madeira 12x22	Material	un	0,0005250	11,60	0,01		
Insumo	11246	ORSE	Escala métrica de bambú	Material	Un	0,0005250	10,22	0,01		
Insumo	00012895/SIN API	ORSE	Capacete de segurança aba frontal com suspensao de polietileno, sem jugular (classe b)	Material	un	0,0004500	13,50	0,01		
Insumo	00012893/SIN API	ORSE	Bota de segurança com biqueira de aço e colarinho acolchoado	Material	par	0,0006000	73,93	0,04		
Insumo	10362	ORSE	Seguro de vida e acidente em grupo	Serviços	un	0,0165825	12,54	0,21		
Insumo	11243	ORSE	Martelo sem unha	Material	un	0,0000750	28,00	0,00		
Insumo	10761	ORSE	Refeição - café da manhã (café com leite e dois pães com manteiga)	Serviços	un	0,3751330	5,00	1,88		
Insumo	10492	ORSE	Cesta Básica	Material	un	0,0165825	205,00	3,40		
Insumo	11265	ORSE	Martelo de borracha com cabo	Material	un	0,0003000	18,75	0,01		
Insumo	2378	ORSE	Vale transporte	Material	un	0,3012690	4,50	1,36		
Insumo	00012894/SIN API	ORSE	Capa para chuva em pvc com forro de poliester, com capuz (amarela ou azul)	Material	un	0,0001500	20,11	0,00		
Insumo	10790	ORSE	Prumo de face	Material	un	0,0000750	25,95	0,00		
Insumo	10789	ORSE	Nível de bolha de madeira	Material	un	0,0001500	15,40	0,00		
Insumo	00012892	SINAPI	LUVA RASPA DE COURO, CANO CURTO (PUNHO *7* CM)	Material	PAR	0,0067505	15,21	0,10		
Insumo	00012894	SINAPI	CAPA PARA CHUVA EM PVC COM FORRO DE POLIESTER, COM CAPUZ (AMARELA OU AZUL)	Material	UN	0,0005870	28,12	0,02		
Insumo	11256	ORSE	Tarracha para tubos PVC de 1 1/2"	Material	un	0,0003340	92,70	0,03		
Insumo	11253	ORSE	Tarracha para tubos PVC de 1/2"	Material	un	0,0009185	34,80	0,03		
Insumo	10592	ORSE	Lima chata 12"	Material	un	0,0000835	38,62	0,00		
Insumo	10593	ORSE	Praio simples 30cm	Material	un	0,0000835	19,57	0,00		
Insumo	00012893	SINAPI	BOTA DE SEGURANCA COM BIQUEIRA DE ACO E COLARINHO ACOLCHOADO	Material	PAR	0,0023480	103,39	0,24		
Insumo	11255	ORSE	Tarracha para tubos PVC de 1"	Material	un	0,0005010	49,00	0,02		
Insumo	11254	ORSE	Tarracha para tubos PVC de 3/4"	Material	un	0,0005845	27,49	0,02		
Insumo	11257	ORSE	Tarracha para tubos PVC de 1 1/4"	Material	un	0,0003340	32,30	0,01		
Insumo	00012895	SINAPI	CAPACETE DE SEGURANCA ABA FRONTAL COM SUSPENSÃO DE POLIETILENO, SEM JUGULAR (CLASSE B)	Material	UN	0,0017610	18,88	0,03		
Insumo	138	ORSE	Adesivo pvc em frasco de 850 gramas	Material	kg	0,0095000	72,41	0,69		
Insumo	00002696/SIN API	ORSE	Encanador ou bombeiro hidraulico (horista)	Mão de Obra	h	0,8350000	20,44	17,07		
Insumo	00000013/SIN API	ORSE	Estopa	Material	kg	0,2500000	16,94	4,24		
Insumo	00009868/SIN API	ORSE	Tubo pvc, soldavel, de 25 mm, agua fria (nbr-5648)	Material	m	7,0000000	4,17	29,19		
Insumo	4728	ORSE	Talhadeira chata 10"	Material	un	0,0006300	18,58	0,01		
Insumo	00002711	SINAPI	CARRINHO DE MAO, EM ACO, COM CAPACIDADE DE *45 A 65* L / *100* KG, PNEU COM CAMARA	Material	UN	0,0004200	389,90	0,16		
Insumo	4729	ORSE	Marreta 1 kg com cabo	Material	un	0,0002100	37,80	0,01		
Insumo	10788	ORSE	Pá quadrada	Material	un	0,0004200	36,90	0,02		
Insumo	00004750/SIN API	ORSE	Pedreiro (horista)	Mão de Obra	h	0,7500000	20,44	15,33		
Insumo	2036	ORSE	Solucao limpadora pvc	Material	l	0,1350000	69,74	9,41		
Insumo	00006111/SIN API	ORSE	Servente de obras (horista)	Mão de Obra	h	2,1000000	14,58	30,62		
Insumo	00003767/SIN API	ORSE	Lixa em folha para parede ou madeira, numero 120, cor vermelha	Material	un	1,0000000	0,97	0,97		
					MO sem LS =>	29,37	LS =>	33,65	MO com LS =>	63,02
					Valor do BDI =>	27,11			Valor com BDI =>	149,30

3.3	Código	Banco	Descrição	Tipo	Und	Quant.	Valor Unit	Total
Composição	89408	SINAPI	JOELHO 90 GRAUS, PVC, SOLDÁVEL, DN 25MM, INSTALADO EM RAMAL DE DISTRIBUIÇÃO DE ÁGUA - FORNECIMENTO E INSTALAÇÃO. AF_06/2022	Instalações Prediais de Água Fria em PVC	UN	1,0000000	8,54	8,54
Composição Auxiliar	88267	SINAPI	ENCANADOR OU BOMBEIRO HIDRÁULICO COM ENCARGOS COMPLEMENTARES	Livro SINAPI: Cálculos e Parâmetros	H	0,1359000	26,67	3,62

Jorge Luis Sampaio da Cunha
 Engenheiro Civil - CREA-PI 44521
 Reg. Nac. 1922633992

Composições Analíticas com Preço Unitário
 REFORMA DO ESTÁDIO DE FUTEBOL NO MUNICÍPIO DE PEDRO LAURENTINO

Bancos
 SINAPI - 12/2025 - Piauí
 ORSE - 11/2025 - Sergipe

B.D.I.
 22,19%

Encargos Sociais
 Não Desonerado:
 Horista: 113,33%
 Mensalista: 71,12%

Composições Analíticas com Preço Unitário

Composições Principais

Composição	Código	Banco	Descrição	Tipo	Und	Quant.	Valor Unit	Total		
Auxiliar	88248	SINAPI	AUXILIAR DE ENCANADOR OU BOMBEIRO HIDRÁULICO COM ENCARGOS COMPLEMENTARES	Livro SINAPI: Cálculos e Parâmetros	H	0,1359000	21,82	2,96		
Insumo	00020083	SINAPI	SOLUCAO PREPARADORA / LIMPADORA PARA PVC, FRASCO COM 1000 CM3	Material	UN	0,0080000	82,38	0,65		
Insumo	00000122	SINAPI	ADESIVO PLASTICO PARA PVC, FRASCO COM *850* GR	Material	UN	0,0071000	72,71	0,51		
Insumo	00038383	SINAPI	LIXA D'AGUA EM FOLHA, COR PRETA, GRAO 100	Material	UN	0,0302000	2,15	0,06		
Insumo	00003529	SINAPI	JOELHO PVC, SOLDÁVEL, 90 GRAUS, 25 MM, COR MARROM, PARA AGUA FRIA PREDIAL	Material	UN	1,0000000	0,74	0,74		
					MO sem LS =>	2,31	LS =>	2,65	MO com LS =>	4,96
					Valor do BDI =>	1,90			Valor com BDI =>	10,44

3.4	Código	Banco	Descrição	Tipo	Und	Quant.	Valor Unit	Total		
Composição	94673	SINAPI	CURVA 90 GRAUS, PVC, SOLDÁVEL, DN 25 MM, INSTALADO EM RESERVAÇÃO PREDIAL DE ÁGUA - FORNECIMENTO E INSTALAÇÃO. AF 04/2024	Instalações Hidráulicas - Reservação e Bombas de Recalque	UN	1,0000000	7,00	7,00		
Composição Auxiliar	88267	SINAPI	ENCANADOR OU BOMBEIRO HIDRÁULICO COM ENCARGOS COMPLEMENTARES	Livro SINAPI: Cálculos e Parâmetros	H	0,0576000	26,67	1,53		
Composição Auxiliar	88248	SINAPI	AUXILIAR DE ENCANADOR OU BOMBEIRO HIDRÁULICO COM ENCARGOS COMPLEMENTARES	Livro SINAPI: Cálculos e Parâmetros	H	0,0576000	21,82	1,25		
Insumo	00001956	SINAPI	CURVA DE PVC 90 GRAUS, SOLDÁVEL, 25 MM, COR MARROM, PARA AGUA FRIA PREDIAL	Material	UN	1,0000000	3,05	3,05		
Insumo	00038383	SINAPI	LIXA D'AGUA EM FOLHA, COR PRETA, GRAO 100	Material	UN	0,0064000	2,15	0,01		
Insumo	00020083	SINAPI	SOLUCAO PREPARADORA / LIMPADORA PARA PVC, FRASCO COM 1000 CM3	Material	UN	0,0080000	82,38	0,65		
Insumo	00000122	SINAPI	ADESIVO PLASTICO PARA PVC, FRASCO COM *850* GR	Material	UN	0,0071000	72,71	0,51		
					MO sem LS =>	0,98	LS =>	1,12	MO com LS =>	2,10
					Valor do BDI =>	1,55			Valor com BDI =>	8,55

3.5	Código	Banco	Descrição	Tipo	Und	Quant.	Valor Unit	Total
Composição	3688	ORSE	Torneira plastica para jardins, HERC 1128, 1/2" ou similar	Louças e Metais Sanitários	un	1,0000000	23,77	23,77
Item	Código	Banco	Descrição	Tipo	Und	Quant.	Valor Unit	Total
Insumo	981	ORSE	Fita veda rosca 18mm	Material	m	0,5000000	0,30	0,15
Composição	10554	ORSE	Encargos Complementares - Encanador	Provisórios	h	0,5000000	3,94	1,97
Insumo	00002696/SIN API	ORSE	Encanador ou bombeiro hidraulico (horista)	Mão de Obra	h	0,5000000	20,44	10,22
Composição	10549	ORSE	Encargos Complementares - Servente	Provisórios	h	0,5000000	4,03	2,02
Insumo	2260	ORSE	Torneira plastica para jardins 1/2", HERC 1128 ou similar	Material	un	1,0000000	2,13	2,13
Insumo	00006111/SIN API	ORSE	Servente de obras (horista)	Mão de Obra	h	0,5000000	14,58	7,29

Detalhamento de Cálculo ORSE

Item	Código	Banco	Descrição	Tipo	Und	Quant.	Valor Unit	Total
Insumo	981	ORSE	Fita veda rosca 18mm	Material	m	0,5000000	0,30	0,15
Insumo	10492	ORSE	Cesta Básica	Material	un	0,0045000	205,00	0,92
Insumo	10596	ORSE	Protetor auricular	Material	un	0,0045000	4,81	0,02
Insumo	00012892	SINAPI	LUVA RASPA DE COURO, CANO CURTO (PUNHO *7* CM)	Material	PAR	0,0023000	15,21	0,03
Insumo	941	ORSE	Fardamento com mangas curta	Material	un	0,0015000	193,04	0,29
Insumo	10761	ORSE	Refeição - café da manhã (café com leite e dois pães com manteiga)	Serviços	un	0,1018000	5,00	0,51
Insumo	2378	ORSE	Vale transporte	Material	un	0,0797500	4,50	0,36
Insumo	10517	ORSE	Exames admissionais/demissionais (checkup)	Serviços	cj	0,0004000	300,00	0,12
Insumo	00012894	SINAPI	CAPA PARA CHUVA EM PVC COM FORRO DE POLIESTER, COM CAPUZ (AMARELA OU AZUL)	Material	UN	0,0002000	28,12	0,01
Insumo	11256	ORSE	Tarracha para tubos PVC de 1 1/2"	Material	un	0,0002000	92,70	0,02
Insumo	11253	ORSE	Tarracha para tubos PVC de 1/2"	Material	un	0,0005500	34,80	0,02
Insumo	10592	ORSE	Lima chata 12"	Material	un	0,0000500	38,62	0,00
Insumo	10362	ORSE	Seguro de vida e acidente em grupo	Serviços	un	0,0045000	12,54	0,06
Insumo	10593	ORSE	Praio simples 30cm	Material	un	0,0000500	19,57	0,00
Insumo	158	ORSE	Almoço (Participação do empregador)	Material	un	0,1018000	14,00	1,43
Insumo	00012893	SINAPI	BOTA DE SEGURANCA COM BIQUEIRA DE ACO E COLARINHO ACOLCHOADO	Material	PAR	0,0008000	103,39	0,08
Insumo	11255	ORSE	Tarracha para tubos PVC de 1"	Material	un	0,0003000	49,00	0,01
Insumo	11254	ORSE	Tarracha para tubos PVC de 3/4"	Material	un	0,0003500	27,49	0,01
Insumo	10599	ORSE	Protetor solar fps 30 com 120ml	Material	un	0,0018000	18,00	0,03
Insumo	11257	ORSE	Tarracha para tubos PVC de 1 1/4"	Material	un	0,0002000	32,30	0,01
Insumo	1651	ORSE	Óculos branco proteção	Material	pr	0,0008000	6,00	0,00
Insumo	00012895	SINAPI	CAPACETE DE SEGURANCA ABA FRONTAL COM SUSPENSAO DE POLIETILENO, SEM JUGULAR (CLASSE B)	Material	UN	0,0006000	18,88	0,01
Insumo	00002696/SIN API	ORSE	Encanador ou bombeiro hidraulico (horista)	Mão de Obra	h	0,5000000	20,44	10,22
Insumo	4728	ORSE	Talhadeira chata 10"	Material	un	0,0001500	18,58	0,00

Composições Analíticas com Preço Unitário
 REFORMA DO ESTÁDIO DE FUTEBOL NO MUNICÍPIO DE PEDRO LAURENTINO

Bancos
 SINAPI - 12/2025 - Piauí
 ORSE - 11/2025 - Sergipe

B.D.I.
 22,19%

Encargos Sociais
 Não Desonerado:
 Horista: 113,33%
 Mensalista: 71,12%

Composições Analíticas com Preço Unitário

Composições Principais

Insumo	Código	Banco	Descrição	Tipo	Und	Quant.	Valor Unit	Total		
Insumo	00002711	SINAPI	CARRINHO DE MAO, EM ACO, COM CAPACIDADE DE *45 A 65* L / *100* KG, PNEU COM CAMARA	Material	UN	0,0001000	389,90	0,04		
Insumo	4729	ORSE	Marreta 1 kg com cabo	Material	un	0,0000500	37,80	0,00		
Insumo	10788	ORSE	Pá quadrada	Material	un	0,0001000	36,90	0,00		
Insumo	2260	ORSE	Torneira plastica para jardins 1/2", HERC 1128 ou similar	Material	un	1,0000000	2,13	2,13		
Insumo	00006111/SIN API	ORSE	Servente de obras (horista)	Mão de Obra	h	0,5000000	14,58	7,29		
					MO sem LS =>	8,16	LS =>	9,35	MO com LS =>	17,51
					Valor do BDI =>	5,27			Valor com BDI =>	29,04

4.1	Código	Banco	Descrição	Tipo	Und	Quant.	Valor Unit	Total		
Composição	102693	SINAPI	DRENO ESPINHA DE PEIXE (SEÇÃO 0,40 X 0,40 M), COM TUBO DE PVC CORRUGADO RÍGIDO PERFURADO, DN 100 MM, ENCHIMENTO COM BRITA, ENVOLVIDO COM MANTA GEOTÉXIL, INCLUSIVE CONEXÕES. AF_07/2021	Drenos	M	1,0000000	153,23	153,23		
Composição Auxiliar	90106	SINAPI	ESCAVAÇÃO MECANIZADA DE VALA COM PROFUNDIDADE ATÉ 1,5 M (MÉDIA MONTANTE E JUSANTE/UMA COMPOSIÇÃO POR TRECHO), RETROESCAV. (0,26 M3), LARGURA DE 0,8 M A 1,5 M, EM SOLO DE 1A SERVENTE COM ENCARGOS COMPLEMENTARES	Escavação de Valas	m³	0,1600000	8,10	1,29		
Composição Auxiliar	88316	SINAPI		Livro SINAPI: Cálculos e Parâmetros	H	0,3492000	21,71	7,58		
Composição Auxiliar	88309	SINAPI	PEDREIRO COM ENCARGOS COMPLEMENTARES	Livro SINAPI: Cálculos e Parâmetros	H	0,1164000	27,39	3,18		
Insumo	00003899	SINAPI	LUVA SIMPLES, PVC, SOLDAVEL, DN 100 MM, SERIE NORMAL, PARA ESGOTO PREDIAL	Material	UN	0,0476000	6,02	0,28		
Insumo	00004718	SINAPI	PEDRA BRITADA N. 2 (19 A 38 MM) POSTO PEDREIRA/FORNECEDOR, SEM FRETE	Material	m³	0,1674000	262,00	43,85		
Insumo	00044315	SINAPI	TUBO PVC, RÍGIDO, CORRUGADO, PERFURADO DN 100 MM, PARA DRENAGEM, SISTEMA IRRIGACAO	Material	M	1,0500000	53,60	56,28		
Insumo	00003670	SINAPI	JUNCAO SIMPLES, PVC, 45 GRAUS, DN 100 X 100 MM, SERIE NORMAL PARA ESGOTO PREDIAL	Material	UN	0,1071000	22,06	2,36		
Insumo	00004021	SINAPI	GEOTEXIL NAO TECIDO AGULHADO DE FILAMENTOS CONTINUOS 100% POLIESTER, RESISTENCIA A TRACAO = 14 KN/M	Material	m²	2,3000000	16,70	38,41		
					MO sem LS =>	3,78	LS =>	4,33	MO com LS =>	8,11
					Valor do BDI =>	34,00			Valor com BDI =>	187,23

4.2	Código	Banco	Descrição	Tipo	Und	Quant.	Valor Unit	Total		
Composição	104742	SINAPI	COMPACTAÇÃO DE VALAS COM ROLO COMPRESSOR. AF_08/2023	Aterro e Reaterro de Valas	m²	1,0000000	8,13	8,13		
Composição Auxiliar	93244	SINAPI	ROLO COMPACTADOR VIBRATÓRIO PÉ DE CARNEIRO PARA SOLOS, POTÊNCIA 80 HP, PESO OPERACIONAL SEM/COM LASTRO 7,4 / 8,8 T, LARGURA DE TRABALHO 1,68 M - CHI DIURNO. AF_02/2016	Custos Horários Produtivo e Improdutivo dos Equipamentos	CHI	0,0214000	66,30	1,41		
Composição Auxiliar	73436	SINAPI	ROLO COMPACTADOR VIBRATÓRIO PÉ DE CARNEIRO PARA SOLOS, POTÊNCIA 80 HP, PESO OPERACIONAL SEM/COM LASTRO 7,4 / 8,8 T, LARGURA DE TRABALHO 1,68 M - CHP DIURNO. AF_02/2016	Custos Horários Produtivo e Improdutivo dos Equipamentos	CHP	0,0413000	162,89	6,72		
					MO sem LS =>	0,60	LS =>	0,69	MO com LS =>	1,29
					Valor do BDI =>	1,80			Valor com BDI =>	9,93

4.3	Código	Banco	Descrição	Tipo	Und	Quant.	Valor Unit	Total
Composição	4883	ORSE	Caixa de inspeção 0.60 x 0.60 x 0.60m	Caixas de Passagem em alvenaria	un	1,0000000	685,34	685,34
Item				Tipo	Und	Quant.	Valor Unit	Total
Composição	126	ORSE	Concreto simples fabricado na obra, fck=15 mpa, lançado e adensado	Concreto Simples	m³	0,0810000	606,20	49,10
Composição	140	ORSE	Aço CA - 50 Ø 6,3 a 12,5mm, inclusive corte, dobragem, montagem e colocacao de ferragens nas formas, para superestruturas e fundações - R1	Armaduras Convencionais	kg	1,7300000	13,17	22,78
Composição	155	ORSE	Alvenaria tijolo cerâmico maciço (5x9x19), esp = 0,09m (singela), com argamassa traço 15 - 1:2:8 (cimento / cal / areia) c/ junta de 2,0cm - R1	Alvenarias de Vedação	m²	1,8000000	119,73	215,51
Composição	80	ORSE	Forma plana para fundações, em compensado resinado 12mm, 02 usos	Formas para Fundações	m²	1,1700000	113,03	132,25
Composição	2497	ORSE	Escavação manual de vala ou cava em material de 1ª categoria, profundidade até 1,50m	Escavação Manual em Área Urbana	m³	1,8000000	55,84	100,51
Composição	3310	ORSE	Chapisco em parede com argamassa traço t1 - 1:3 (cimento / areia) - Revisado 08/2015	Conversão InfoWOrca	m²	1,7100000	6,98	11,94
Composição	95	ORSE	Concreto simples fabricado na obra, fck=13,5 mpa, lançado e adensado	Alvenarias de Pedra e Concretos	m³	0,0810000	578,84	46,89
Composição	72	ORSE	Reaterro manual de valas, com compactação utilizando sêpo, sem controle do grau de compactação	Aterros / Reaterros / Compactações	m³	1,1500000	37,23	42,81
Composição	1908	ORSE	Reboco ou emboço externo, de parede, com argamassa traço 15 - 1:2:8 (cimento / cal / areia), espessura 2,0 cm	Argamassas	m²	1,7100000	37,11	63,46
Detalhamento de Cálculo ORSE								
Item				Tipo	Und	Quant.	Valor Unit	Total
Insumo	00000367/SIN API	ORSE	Areia grossa - posto jazida/fornecedor (retirado na jazida, sem transporte)	Material	m³	0,2619648	101,30	26,54

Jorge Luis Sampaio da Cunha
 Engenheiro Civil - CREA-PI 44521
 Reg. Nac. 1922633992

Composições Analíticas com Preço Unitário
 REFORMA DO ESTÁDIO DE FUTEBOL NO MUNICÍPIO DE PEDRO LAURENTINO

Bancos
 SINAPI - 12/2025 - Piauí
 ORSE - 11/2025 - Sergipe

B.D.I.
 22,19%

Encargos Sociais
 Não Desonerado:
 Horista: 113,33%
 Mensalista: 71,12%

Composições Analíticas com Preço Unitário

Composições Principais

Insumo	Código	Descrição	Material	Unidade	Quantidade	Valor Unitário	Valor Total	Valor Unitário
Insumo	00001379/SIN API	ORSE Cimento portland composto cp ii-32	Material	kg	64,9619100	0,80	51,97	
Insumo	00004718/SIN API	ORSE Pedra britada n. 2 (19 a 38 mm) posto pedreira/fornecedor, sem frete	Material	m³	0,1015740	138,48	14,07	
Insumo	00004721/SIN API	ORSE Pedra britada n. 1 (9,5 a 19 mm) posto pedreira/fornecedor, sem frete	Material	m³	0,0338580	137,75	4,66	
Insumo	00012895	SINAPI CAPACETE DE SEGURANCA ABA FRONTAL COM SUSPENSAO DE POLIETILENO, SEM JUGULAR (CLASSE B)	Material	UN	0,0084385	18,88	0,16	
Insumo	10761	ORSE Refeição - café da manhã (café com leite e dois pães com manteiga)	Serviços	un	2,0397096	5,00	10,20	
Insumo	00012892	SINAPI LUVAS RASPA DE COURO, CANO CURTO (PUNHO *7* CM)	Material	PAR	0,0323478	15,21	0,49	
Insumo	00012894	SINAPI CAPA PARA CHUVA EM PVC COM FORRO DE POLIESTER, COM CAPUZ	Material	UN	0,0028128	28,12	0,08	
Insumo	4728	ORSE Talhadeira chata 10"	Material	un	0,0042193	18,58	0,08	
Insumo	941	ORSE Fardamento com mangas curta	Material	un	0,0300547	193,04	5,80	
Insumo	158	ORSE Almoço (Participação do empregador)	Material	un	2,0397096	14,00	28,56	
Insumo	10517	ORSE Exames admissionais/demissionais (checkup)	Serviços	cj	0,0080146	300,00	2,40	
Insumo	10362	ORSE Seguro de vida e acidente em grupo	Serviços	un	0,0901640	12,54	1,13	
Insumo	10596	ORSE Protetor auricular	Material	un	0,0901640	4,81	0,43	
Insumo	00002711	SINAPI CARRINHO DE MAO, EM ACO, COM CAPACIDADE DE *45 A 65* L / *100* KG, PNEU COM CAMARA	Material	UN	0,0028128	389,90	1,10	
Insumo	1651	ORSE Óculos branco proteção	Material	pr	0,0158478	6,00	0,10	
Insumo	00012893	SINAPI BOTA DE SEGURANCA COM BIQUEIRA DE ACO E COLARINHO ACOLCHOADO	Material	PAR	0,0112514	103,39	1,16	
Insumo	10492	ORSE Cesta Básica	Material	un	0,0901640	205,00	18,48	
Insumo	4729	ORSE Marreta 1 kg com cabo	Material	un	0,0014064	37,80	0,05	
Insumo	2378	ORSE Vale transporte	Material	un	1,7140269	4,50	7,71	
Insumo	10599	ORSE Protetor solar fps 30 com 120ml	Material	un	0,0360656	18,00	0,65	
Insumo	10788	ORSE Pá quadrada	Material	un	0,0028128	36,90	0,10	
Insumo	00006111/SIN API	ORSE Servente de obras (horista)	Mão de Obra	h	14,0642400	14,58	205,06	
Insumo	00012892/SIN API	ORSE Luva raspa de couro, cano curto (punho *7* cm)	Material	par	0,0137361	10,87	0,15	
Insumo	10585	ORSE Arco de serra	Material	un	0,0000335	19,95	0,00	
Insumo	10586	ORSE Torquesa	Material	un	0,0000335	45,00	0,00	
Insumo	00012894/SIN API	ORSE Capa para chuva em pvc com forro de poliester, com capuz (amarela ou azul)	Material	un	0,0011944	20,11	0,02	
Insumo	00012895/SIN API	ORSE Capacete de segurança aba frontal com suspensão de polietileno, sem jugular (classe b)	Material	un	0,0035833	13,50	0,05	
Insumo	00012893/SIN API	ORSE Bota de segurança com biqueira de aço e colarinho acolchoado	Material	par	0,0045964	73,93	0,34	
Insumo	11264	ORSE Marreta de 1/2 kg com cabo	Material	un	0,0007983	13,52	0,01	
Insumo	11247	ORSE Serra mármore	Material	un	0,0003991	319,90	0,13	
Insumo	10282	ORSE Regua de alumínio c/ 2,00m (para pedreiro)	Material	un	0,0007983	44,00	0,04	
Insumo	4722	ORSE Colher de pedreiro	Material	un	0,0015965	18,80	0,03	
Insumo	4174	ORSE Desempeneadeira de aço lisa, cabo madeira, ref:143, Atlas ou similar	Material	un	0,0019957	12,90	0,03	
Insumo	11245	ORSE Desempoladeira de madeira 12x22	Material	un	0,0027939	11,60	0,03	
Insumo	11246	ORSE Escala métrica de bambú	Material	Un	0,0027939	10,22	0,03	
Insumo	11243	ORSE Martelo sem unha	Material	un	0,0003991	28,00	0,01	
Insumo	11265	ORSE Martelo de borracha com cabo	Material	un	0,0015965	18,75	0,03	
Insumo	10790	ORSE Prumo de face	Material	un	0,0003991	25,95	0,01	
Insumo	10789	ORSE Nível de bolha de madeira	Material	un	0,0007983	15,40	0,01	
Insumo	00004750/SIN API	ORSE Pedreiro (horista)	Mão de Obra	h	3,9913200	20,44	81,58	
Insumo	10579	ORSE Chave de fenda chata 30 cm	Material	un	0,0003627	26,89	0,01	
Insumo	10578	ORSE Formão grande	Material	un	0,0003627	21,30	0,01	
Insumo	11244	ORSE Martelo com unha	Material	un	0,0003627	39,10	0,01	
Insumo	11249	ORSE Serra circular elétrica portatil	Equipamento	un	0,0001813	979,65	0,18	
Insumo	10577	ORSE Serrote 40cm	Material	un	0,0001813	36,00	0,01	
Insumo	11248	ORSE Furadeira e Parafusadeira elétrica Bosch ou Similar profissional	Equipamento	un	0,0001813	246,00	0,04	
Insumo	00001213/SIN API	ORSE Carpinteiro de formas para concreto (horista)	Mão de Obra	h	1,8133200	20,44	37,06	
Insumo	00000378/SIN API	ORSE Armador (horista)	Mão de Obra	h	0,1675600	20,44	3,42	
Insumo	81	ORSE Aço ca-50 6,3 a 12,5 mm	Material	kg	1,7300000	9,00	15,57	
Insumo	00043132/SIN API	ORSE Arame recozido 16 bwg, d = 1,65 mm (0,016 kg/m) ou 18 bwg, d = 1,25 mm (0,01 kg/m)	Material	kg	0,0346000	25,00	0,87	
Insumo	00039315/SIN API	ORSE Espacador / distanciador tipo garra dupla, em plástico, cobertura *20* mm, para ferragens de lajes e fundo de vigas	Material	un	0,6920000	0,36	0,25	
Insumo	00039017/SIN API	ORSE Espacador / distanciador circular com entrada lateral, em plástico, para vergalhão *4,2 a 12,5* mm, cobertura 20 mm	Material	un	0,6920000	0,22	0,15	
Insumo	2212	ORSE Tijolo cerâmico maciço 5 x 9 x 19cm	Material	un	122,4000000	0,70	85,68	
Insumo	00001106/SIN API	ORSE Cal hidratada ch-i para argamassas	Material	kg	16,7076000	1,25	20,88	
Insumo	00002692/SIN API	ORSE Desmoldante protetor para formas de madeira, de base oleosa emulsionada em água	Material	l	0,0175500	9,31	0,16	
Insumo	630	ORSE Compensado resinado 12mm - Madeirit ou similar	Material	m²	0,6435000	44,17	28,42	

Composições Analíticas com Preço Unitário
 REFORMA DO ESTÁDIO DE FUTEBOL NO MUNICÍPIO DE PEDRO LAURENTINO

Bancos
 SINAPI - 12/2025 - Piauí
 ORSE - 11/2025 - Sergipe

B.D.I.
 22,19%

Encargos Sociais
 Não Desonerado:
 Horista: 113,33%
 Mensalista: 71,12%

Composições Analíticas com Preço Unitário

Composições Principais

Item	Código	Banco	Descrição	Tipo	Und	Quant.	Valor Unit	Total		
Insumo	00005067/SIN API	ORSE	Prego de aço polido com cabeça 16 x 24 (2 1/4 x 12)	Material	kg	0,3510000	18,01	6,32		
Insumo	00004509/SIN API	ORSE	Sarrafo "2,5 x 10" cm em pinus, mista ou equivalente da região - bruta	Material	m	2,3400000	5,81	13,60		
Insumo	00043130/SIN API	ORSE	Arame galvanizado 12 bwg, d = 2,76 mm (0,048 kg/m) ou 14 bwg, d = 2,11 mm (0,026 kg/m)	Material	kg	0,1755000	25,00	4,39		
Insumo	1569	ORSE	Madeira mista serrada (barrote) 6 x 6cm - 0,0036 m3/m (angelim, louro)	Material	m	0,5850000	6,69	3,91		
Insumo	00000370/SIN API	ORSE	Areia media - posto jazida/fornecedor (retirado na jazida, sem transporte)	Material	m³	0,0092340	100,00	0,92		
					MO sem LS =>	152,48	LS =>	174,64	MO com LS =>	327,12
					Valor do BDI =>	152,08			Valor com BDI =>	837,42

Item	Código	Banco	Descrição	Tipo	Und	Quant.	Valor Unit	Total		
4.4										
Composição	104737	SINAPI	REATERRO MANUAL DE VALAS, COM PLACA VIBRATÓRIA. AF_08/2023	Aterro e Reaterro de Valas	m³	1,0000000	21,79	21,79		
Composição Auxiliar	88316	SINAPI	SERVENTE COM ENCARGOS COMPLEMENTARES	Livro SINAPI: Cálculos e Parâmetros	H	0,8809000	21,71	19,12		
Composição Auxiliar	91277	SINAPI	PLACA VIBRATÓRIA REVERSÍVEL COM MOTOR 4 TEMPOS A GASOLINA, FORÇA CENTRÍFUGA DE 25 KN (2500 KGF), POTÊNCIA 5,5 CV - CHP DIURNO. AF_08/2015	Custos Horários Produtivo e Improdutivo dos Equipamentos	CHP	0,0942000	9,91	0,93		
Composição Auxiliar	5903	SINAPI	CAMINHÃO PIPA 10.000 L TRUCADO, PESO BRUTO TOTAL 23.000 KG, CARGA ÚTIL MÁXIMA 15.935 KG, DISTÂNCIA ENTRE EIXOS 4,8 M, POTÊNCIA 230 CV, INCLUSIVE TANQUE DE AÇO PARA TRANSPORTE DE	Custos Horários Produtivo e Improdutivo dos Equipamentos	CHI	0,0006000	71,52	0,04		
Composição Auxiliar	5901	SINAPI	CAMINHÃO PIPA 10.000 L TRUCADO, PESO BRUTO TOTAL 23.000 KG, CARGA ÚTIL MÁXIMA 15.935 KG, DISTÂNCIA ENTRE EIXOS 4,8 M,	Custos Horários Produtivo e Improdutivo dos Equipamentos	CHP	0,0054000	316,28	1,70		
					MO sem LS =>	6,28	LS =>	7,20	MO com LS =>	13,48
					Valor do BDI =>	4,84			Valor com BDI =>	26,63

Item	Código	Banco	Descrição	Tipo	Und	Quant.	Valor Unit	Total
4.5								
Composição	4719	ORSE	Caixa de águas pluviais em pvc 300mm	Conversão InfoWOrca	un	1,0000000	382,60	382,60
Item								
Insumo	4409	ORSE	Corpo da caixa de águas pluviais 300mm em pvc, akros ou similar	Material	un	1,0000000	198,00	198,00
Insumo	00006111/SIN API	ORSE	Servente de obras (horista)	Mão de Obra	h	0,9800000	14,58	14,29
Composição	10554	ORSE	Encargos Complementares - Encanador	Provisórios	h	0,9800000	3,94	3,86
Insumo	4410	ORSE	Porta tampa / tampa p/caixa de águas pluviais 300mm em pvc, akros ou similar	Material	un	1,0000000	142,45	142,45
Insumo	00002696/SIN API	ORSE	Encanador ou bombeiro hidráulico (horista)	Mão de Obra	h	0,9800000	20,44	20,03
Composição	10549	ORSE	Encargos Complementares - Servente	Provisórios	h	0,9800000	4,03	3,95

Detalhamento de Cálculo ORSE

Item	Código	Banco	Descrição	Tipo	Und	Quant.	Valor Unit	Total
Insumo	4409	ORSE	Corpo da caixa de águas pluviais 300mm em pvc, akros ou similar	Material	un	1,0000000	198,00	198,00
Insumo	00006111/SIN API	ORSE	Servente de obras (horista)	Mão de Obra	h	0,9800000	14,58	14,29
Insumo	10492	ORSE	Cesta Básica	Material	un	0,0088200	205,00	1,81
Insumo	10596	ORSE	Protetor auricular	Material	un	0,0088200	4,81	0,04
Insumo	00012892	SINAPI	LUVA RASPA DE COURO, CANO CURTO (PUNHO 7* CM)	Material	PAR	0,0045080	15,21	0,07
Insumo	941	ORSE	Fardamento com mangas curta	Material	un	0,0029400	193,04	0,57
Insumo	10761	ORSE	Refeição - café da manhã (café com leite e dois pães com manteiga)	Serviços	un	0,1995280	5,00	1,00
Insumo	2378	ORSE	Vale transporte	Material	un	0,1563100	4,50	0,70
Insumo	10517	ORSE	Exames admissionais/demissionais (checkup)	Serviços	cj	0,0007840	300,00	0,24
Insumo	00012894	SINAPI	CAPA PARA CHUVA EM PVC COM FORRO DE POLIESTER, COM CAPUZ (AMARELA OU AZUL)	Material	UN	0,0003920	28,12	0,01
Insumo	11256	ORSE	Tarracha para tubos PVC de 1 1/2"	Material	un	0,0003920	92,70	0,04
Insumo	11253	ORSE	Tarracha para tubos PVC de 1/2"	Material	un	0,0010780	34,80	0,04
Insumo	10592	ORSE	Lima chata 12"	Material	un	0,0000980	38,62	0,00
Insumo	10362	ORSE	Seguro de vida e acidente em grupo	Serviços	un	0,0088200	12,54	0,11
Insumo	10593	ORSE	Praia simples 30cm	Material	un	0,0000980	19,57	0,00
Insumo	158	ORSE	Almoço (Participação do empregador)	Material	un	0,1995280	14,00	2,79
Insumo	00012893	SINAPI	BOTA DE SEGURANCA COM BIQUEIRA DE ACO E COLARINHO ACOLCHOADO	Material	PAR	0,0015680	103,39	0,16
Insumo	11255	ORSE	Tarracha para tubos PVC de 1"	Material	un	0,0005880	49,00	0,03
Insumo	11254	ORSE	Tarracha para tubos PVC de 3/4"	Material	un	0,0006860	27,49	0,02
Insumo	10599	ORSE	Protetor solar fps 30 com 120ml	Material	un	0,0035280	18,00	0,06
Insumo	11257	ORSE	Tarracha para tubos PVC de 1 1/4"	Material	un	0,0003920	32,30	0,01
Insumo	1651	ORSE	Óculos branco proteção	Material	pr	0,0015680	6,00	0,01
Insumo	00012895	SINAPI	CAPACETE DE SEGURANCA ABA FRONTAL COM SUSPENSAO DE POLIETILENO, SEM JUGULAR (CLASSE B)	Material	UN	0,0011760	18,88	0,02

Jorge Luis Sampaio da Cunha
 Engenheiro Civil - CREA-PI 44521
 Reg. Nac. 1922633992

Composições Analíticas com Preço Unitário
REFORMA DO ESTÁDIO DE FUTEBOL NO MUNICÍPIO DE PEDRO LAURENTINO

Bancos
SINAPI - 12/2025 - Piauí
ORSE - 11/2025 - Sergipe

B.D.I.
22,19%

Encargos Sociais
Não Desonerado:
Horista: 113,33%
Mensalista: 71,12%

Composições Analíticas com Preço Unitário

Composições Principais

Insumo	Código	Banco	Descrição	Tipo	Und	Quant.	Valor Unit	Total		
Insumo	4410	ORSE	Porta tampa / tampa p/caixa de águas pluviais 300mm em pvc, akros ou similar	Material	un	1,0000000	142,45	142,45		
Insumo	00002696/SIN API	ORSE	Encanador ou bombeiro hidraulico (horista)	Mão de Obra	h	0,9800000	20,44	20,03		
Insumo	4728	ORSE	Talhadeira chata 10"	Material	un	0,0002940	18,58	0,01		
Insumo	00002711	SINAPI	CARRINHO DE MAO, EM ACO, COM CAPACIDADE DE *45 A 65* L / *100* KG, PNEU COM CAMARA	Material	UN	0,0001960	389,90	0,08		
Insumo	4729	ORSE	Marreta 1 kg com cabo	Material	un	0,0000980	37,80	0,00		
Insumo	10788	ORSE	Pá quadrada	Material	un	0,0001960	36,90	0,01		
					MO sem LS =>	16,00	LS =>	18,32	MO com LS =>	34,32
					Valor do BDI =>	84,90			Valor com BDI =>	467,50

5.1.1	Código	Banco	Descrição	Tipo	Und	Quant.	Valor Unit	Total		
Composição	104642	SINAPI	PINTURA LÁTEX ACRÍLICA STANDARD, APLICAÇÃO MANUAL EM PAREDES, DUAS DEMÃOS. AF_04/2023	Pintura Interna	m²	1,0000000	10,38	10,38		
Composição Auxiliar	88310	SINAPI	PINTOR COM ENCARGOS COMPLEMENTARES	Livro SINAPI: Cálculos e Parâmetros	H	0,1631000	29,07	4,74		
Composição Auxiliar	88316	SINAPI	SERVENTE COM ENCARGOS COMPLEMENTARES	Livro SINAPI: Cálculos e Parâmetros	H	0,0544000	21,71	1,18		
Insumo	00035692	SINAPI	TINTA LATEX ACRILICA STANDARD, COR BRANCA	Material	L	0,2367000	18,87	4,46		
					MO sem LS =>	1,95	LS =>	2,23	MO com LS =>	4,18
					Valor do BDI =>	2,30			Valor com BDI =>	12,68

5.2.2	Código	Banco	Descrição	Tipo	Und	Quant.	Valor Unit	Total		
Composição	100735	SINAPI	PINTURA COM TINTA ACRÍLICA DE ACABAMENTO PULVERIZADA SOBRE SUPERFÍCIES METÁLICAS (EXCETO PERFIL) EXECUTADO EM OBRA (POR DEMÃO). AF_01/2020_PE	Pintura em Superfícies Metálicas	m²	1,0000000	11,22	11,22		
Composição Auxiliar	88310	SINAPI	PINTOR COM ENCARGOS COMPLEMENTARES	Livro SINAPI: Cálculos e Parâmetros	H	0,3034000	29,07	8,81		
Insumo	00043649	SINAPI	TINTA ESMALTE BASE AGUA PREMIUM ACETINADO	Material	L	0,0575000	42,00	2,41		
					MO sem LS =>	2,91	LS =>	3,34	MO com LS =>	6,25
					Valor do BDI =>	2,49			Valor com BDI =>	13,71

6.1	Código	Banco	Descrição	Tipo	Und	Quant.	Valor Unit	Total
Composição	2431	ORSE	Trava para futebol de campo	Urbanização de Parques e Praças	par	1,0000000	3.862,17	3.862,17
Item	Código	Banco	Descrição	Tipo	Und	Quant.	Valor Unit	Total
Insumo	244	ORSE	Traves p/ futebol campo c/ tubo 4" cod.4015	Material	par	1,0000000	3.862,17	3.862,17

Detalhamento de Cálculo ORSE

Item	Código	Banco	Descrição	Tipo	Und	Quant.	Valor Unit	Total		
Insumo	244	ORSE	Traves p/ futebol campo c/ tubo 4" cod.4015	Material	par	1,0000000	3.862,17	3.862,17		
					MO sem LS =>	0,00	LS =>	0,00	MO com LS =>	0,00
					Valor do BDI =>	857,02			Valor com BDI =>	4.719,19

6.2	Código	Banco	Descrição	Tipo	Und	Quant.	Valor Unit	Total
Composição	2426	ORSE	Rede oficial p/futebol campo, nylon, fio 3mm, malha 16, dim:7,5x2,5m	Urbanização de Parques e Praças	par	1,0000000	367,08	367,08
Item	Código <td>Banco <td>Descrição</td> <td>Tipo</td> <td>Und</td> <td>Quant.</td> <td>Valor Unit</td> <td>Total</td> </td>	Banco <td>Descrição</td> <td>Tipo</td> <td>Und</td> <td>Quant.</td> <td>Valor Unit</td> <td>Total</td>	Descrição	Tipo	Und	Quant.	Valor Unit	Total
Insumo	1928	ORSE	Rede oficial p/futebol campo, nylon, fio 3mm, malha 16, dim:7,5x2,5m (cod.2016)	Material	par	1,0000000	367,08	367,08

Detalhamento de Cálculo ORSE

Item	Código	Banco	Descrição	Tipo	Und	Quant.	Valor Unit	Total		
Insumo	1928	ORSE	Rede oficial p/futebol campo, nylon, fio 3mm, malha 16, dim:7,5x2,5m (cod.2016)	Material	par	1,0000000	367,08	367,08		
					MO sem LS =>	0,00	LS =>	0,00	MO com LS =>	0,00
					Valor do BDI =>	81,46			Valor com BDI =>	448,54

6.3	Código	Banco	Descrição	Tipo	Und	Quant.	Valor Unit	Total
Composição	2450	ORSE	Limpeza geral	Limpeza	m²	1,0000000	2,64	2,64
Item	Código <td>Banco <td>Descrição</td> <td>Tipo <td>Und</td> <td>Quant. <td>Valor Unit</td> <td>Total</td> </td></td></td>	Banco <td>Descrição</td> <td>Tipo <td>Und</td> <td>Quant. <td>Valor Unit</td> <td>Total</td> </td></td>	Descrição	Tipo <td>Und</td> <td>Quant. <td>Valor Unit</td> <td>Total</td> </td>	Und	Quant. <td>Valor Unit</td> <td>Total</td>	Valor Unit	Total
Composição	10549	ORSE	Encargos Complementares - Servente	Provisórios	h	0,1000000	4,03	0,40
Insumo	00006111/SIN API	ORSE	Servente de obras (horista)	Mão de Obra	h	0,1000000	14,58	1,46
Insumo	1997	ORSE	Sabão em pó	Material	kg	0,0050000	10,64	0,05
Insumo	2414	ORSE	Vassoura piaçava	Material	un	0,0500000	14,87	0,74

Detalhamento de Cálculo ORSE

Item	Código	Banco	Descrição	Tipo	Und	Quant.	Valor Unit	Total
Insumo	00012895	SINAPI	CAPACETE DE SEGURANCA ABA FRONTAL COM SUSPENSÃO DE POLIETILENO, SEM JUGULAR (CLASSE B)	Material	UN	0,0000600	18,88	0,00
Insumo	10761	ORSE	Refeição - café da manhã (café com leite e dois pães com manteiga)	Serviços	un	0,0101800	5,00	0,05
Insumo	00012892	SINAPI	LUVA RASPA DE COURO, CANO CURTO (PUNHO *7* CM)	Material	PAR	0,0002300	15,21	0,00
Insumo	00012894	SINAPI	CAPA PARA CHUVA EM PVC COM FORRO DE POLIESTER, COM CAPUZ (AMARELA OU AZUL)	Material	UN	0,0000200	28,12	0,00
Insumo	4728	ORSE	Talhadeira chata 10"	Material	un	0,0000300	18,58	0,00

Composições Analíticas com Preço Unitário
 REFORMA DO ESTÁDIO DE FUTEBOL NO MUNICÍPIO DE PEDRO LAURENTINO

Bancos
 SINAPI - 12/2025 - Piauí
 ORSE - 11/2025 - Sergipe

B.D.I.
 22,19%

Encargos Sociais
 Não Desonerado:
 Horista: 113,33%
 Mensalista: 71,12%

Composições Analíticas com Preço Unitário

Composições Principais

Insumo	Código	Banco	Descrição	Tipo	Und	Quant.	Valor Unit	Total	
Insumo	941	ORSE	Fardamento com mangas curta	Material	un	0,0001500	193,04	0,03	
Insumo	158	ORSE	Almoço (Participação do empregador)	Material	un	0,0101800	14,00	0,14	
Insumo	10517	ORSE	Exames admissionais/demissionais (checkup)	Serviços	cj	0,0000400	300,00	0,01	
Insumo	10362	ORSE	Seguro de vida e acidente em grupo	Serviços	un	0,0004500	12,54	0,01	
Insumo	10596	ORSE	Protetor auricular	Material	un	0,0004500	4,81	0,00	
Insumo	00002711	SINAPI	CARRINHO DE MAO, EM ACO, COM CAPACIDADE DE *45 A 65* L / *100* KG, PNEU COM CAMARA	Material	UN	0,0000200	389,90	0,01	
Insumo	1651	ORSE	Óculos branco proteção	Material	pr	0,0000800	6,00	0,00	
Insumo	00012893	SINAPI	BOTA DE SEGURANCA COM BIQUEIRA DE ACO E COLARINHO ACOLCHOADO	Material	PAR	0,0000800	103,39	0,01	
Insumo	10492	ORSE	Cesta Básica	Material	un	0,0004500	205,00	0,09	
Insumo	4729	ORSE	Marreta 1 kg com cabo	Material	un	0,0000100	37,80	0,00	
Insumo	2378	ORSE	Vale transporte	Material	un	0,0094100	4,50	0,04	
Insumo	10599	ORSE	Protetor solar fps 30 com 120ml	Material	un	0,0001800	18,00	0,00	
Insumo	10788	ORSE	Pá quadrada	Material	un	0,0000200	36,90	0,00	
Insumo	00006111/SIN API	ORSE	Servente de obras (horista)	Mão de Obra	h	0,1000000	14,58	1,46	
Insumo	1997	ORSE	Sabão em pó	Material	kg	0,0050000	10,64	0,05	
Insumo	2414	ORSE	Vassoura piaçava	Material	un	0,0500000	14,87	0,74	
				MO sem LS =>	0,68	LS =>	0,78	MO com LS =>	1,46
				Valor do BDI =>	0,59			Valor com BDI =>	3,23

7.1	Código	Banco	Descrição	Tipo	Und	Quant.	Valor Unit	Total	
Composição	CPU01	Próprio	ADMINISTRAÇÃO LOCAL		UN	1,0000000	10.390,87	10.390,87	
Composição Auxiliar	90780	SINAPI	MESTRE DE OBRAS COM ENCARGOS COMPLEMENTARES	Livro SINAPI: Cálculos e Parâmetros	H	0,9941386	56,63	56,29	
Composição Auxiliar	90777	SINAPI	ENGENHEIRO CIVIL DE OBRA JUNIOR COM ENCARGOS COMPLEMENTARES	Livro SINAPI: Cálculos e Parâmetros	H	79,9642654	129,24	10.334,58	
				MO sem LS =>	4.755,24	LS =>	5.446,65	MO com LS =>	10.201,89
				Valor do BDI =>	2.305,73			Valor com BDI =>	12.696,60

Total sem BDI 319.125,04
 Total do BDI 70.974,96
 Total Geral 390.100,00



Anotação de Responsabilidade Técnica - ART
Lei nº 6.496, de 7 de dezembro de 1977

CREA-PI

ART de Obra ou Serviço
1920260005435

Conselho Regional de Engenharia e Agronomia do Piauí

1. Responsável Técnico

JORGE LUIS SAMPAIO DA CUNHA

Título profissional: **Engenheiro Civil**

Empresa Contratada: **NORTEPLAN LTDA**

RNP: **1922633992**

Registro: **44521**

Registro: **0000042940EMPI**

2. Dados do Contrato

Contratante: **MUNICIPIO DE PEDRO LAURENTINO**

CPF/CNPJ: **01612600000173**

Logradouro: **AVENIDA JOSE EUGENIO RODRIGUES**

Nº: **366**

Complemento:

Bairro: **VALDIR DE SOUSA LEITE**

Cidade: **PEDRO LAURENTINO**

UF: **PI**

CEP: **64728-000**

Contrato: **Sem número**

celebrado em **20/12/2025**

Vinculado à ART:

Valor: R\$ **1.000,00**

Tipo de Contratante: **PESSOA JURÍDICA DE DIREITO PÚBLICO**

Ação Institucional:

3. Dados da Obra/Serviço

Logradouro: **SEDE**

Nº: **S/N**

Complemento:

Bairro:

Cidade: **Pedro Laurentino**

UF: **PI**

CEP: **64728-000**

Data de Início: **25/04/2026**

Previsão de Término: **25/04/2027**

Coordenadas Geográficas: **-8.066965, -42.293795**

Finalidade: **INFRA-ESTRUTURA**

Código:

Proprietário: **MUNICIPIO DE PEDRO LAURENTINO**

CPF/CNPJ: **01612600000173**

4. Atividade Técnica

ELABORAÇÃO

Quantidade

Unidade

ELABORAÇÃO DE ORÇAMENTO DE INSTALAÇÕES ELÉTRICAS EM BAIXA TENSÃO PARA FINS COMERCIAIS

1,0000

unidade

ELABORAÇÃO DE ORÇAMENTO DE REFORMA DE EDIFICAÇÃO EM MATERIAIS MISTOS

1,0000

unidade

ELABORAÇÃO DE ORÇAMENTO DE SISTEMA DE REDES DE ÁGUAS PLUVIAIS

1,0000

unidade

PROJETO DE INSTALAÇÕES ELÉTRICAS EM BAIXA TENSÃO PARA FINS COMERCIAIS

1,0000

unidade

PROJETO DE REFORMA DE EDIFICAÇÃO EM MATERIAIS MISTOS

1,0000

unidade

PROJETO DE SISTEMA DE REDES DE ÁGUAS PLUVIAIS

1,0000

unidade

Após a conclusão das atividades técnicas o profissional deverá proceder a baixa desta ART

5. Observações

ELABORAÇÃO DE PROJETO TÉCNICO DE REFORMA DO ESTÁDIO DE FUTEBOL NO MUNICÍPIO DE PEDRO LAURENTINO – PI, CONTEMPLANDO ESTUDOS, LEVANTAMENTOS, ESPECIFICAÇÕES E DETALHAMENTOS TÉCNICOS NECESSÁRIOS À ADEQUAÇÃO E MELHORIA DA INFRAESTRUTURA ESPORTIVA, EM CONFORMIDADE COM AS NORMAS TÉCNICAS VIGENTES, NO ÂMBITO DO CONVÊNIO Nº 983225/2025, FIRMADO COM O MINISTÉRIO DO ESPORTE.

6. Declarações

Acessibilidade: Declaro atendimento às regras de acessibilidade previstas nas normas técnicas da ABNT, na legislação específica e no Decreto nº 5.296, de 2 de dezembro de 2004.

7. Entidade de Classe

Nenhuma

8. Assinaturas

Declaro serem verdadeiras as informações acima

TERESINA - PI

21 de Janeiro de 2026

Local

Data



Documento assinado eletronicamente com credenciais de login e senha por:

JORGE LUIS SAMPAIO DA CUNHA

RNP: 1922633992

Data: 23/01/26 14:24

JORGE LUIS SAMPAIO DA CUNHA - CPF: 08268505370

MUNICIPIO DE PEDRO LAURENTINO - CPF/CNPJ: 01612600000173

9. Informações

- A ART é válida somente quando quitada, mediante apresentação do comprovante do pagamento ou conferência no site do Crea-PI.
- A autenticidade deste documento pode ser verificada no site www.crea-pi.org.br ou www.confea.org.br
- A guarda da via assinada da ART será de responsabilidade do profissional e do contratante com o objetivo de documentar o vínculo contratual.



www.crea-pi.org.br art@crea-pi.org.br
tel: (86)2107-9292



DECLARAÇÃO DE DISPENSA DE LICENCIAMENTO AMBIENTAL ESTADUAL

PI-DDLAE.00599-2/2026
Processo: DDLAE.00895-1/2026

A Secretaria do Meio Ambiente e Recursos Hídricos do Estado do Piauí, no uso das atribuições que lhe confere a Lei Estadual Nº 4.854, de 10 de julho de 1996, e de acordo com os procedimentos de Licenciamento Ambiental estabelecidos pela Lei Federal Nº 6.938, de 31 de Agosto de 1981, e suas alterações, regulamentada pelo Decreto Nº 99.274, de 06 de junho de 1990, resolve expedir a(o) presente DECLARAÇÃO DE DISPENSA DE LICENCIAMENTO AMBIENTAL ESTADUAL, nos termos, características e condições seguintes.

EMPREENDEDOR

NOME

PREFEITURA MUNICIPAL DE PEDRO LAURENTINO

CPF/CNPJ

01.612.600/0001-73

EMPREENDIMENTO

NOME

REFORMA DO ESTÁDIO DE FUTEBOL, NO MUNICÍPIO DE PEDRO LAURENTINO/PI.CONV
983225/2025

ATIVIDADES

ATIV.39365

REFORMA DE EDIFICAÇÕES DIVERSAS (D0037)

Município:

Pedro Laurentino (PI)

Coordenadas Geográficas:

08°04'01.07"S / 42°17'37.66"O

MEMORIAL DESCRITIVO

(-42.29379444444444, -8.066963888888889)

Assinado eletronicamente por Francisco Felipe da Luz Araújo (Gabinete SEMAR) em 23/01/2026 às 14:59
[I0b1cnMxdke4eDLwB3UBDx57bAcVsqqm6yLW01XBu6RVFMMrQ6dXIVyFvtqdGRh6]



Emitido eletronicamente em 23/01/2026 15:00 pelo sistema SIGA

A autenticidade deste documento pode ser conferida acessando o sistema através do link
<https://siga.semarh.pi.gov.br/validar/> informando o token a seguir:

[SIGA.3177-0/2026.AE15.2D42.C16D]





DETALHAMENTO

Reforma do Estádio de Futebol, no Município de Pedro Laurentino/PI

AREA TOTAL 9.573,86

A presente DECLARAÇÃO DE DISPENSA DE LICENCIAMENTO ESTADUAL foi emitida considerando o processo administrativo DDLAE.00895-1/2026, no qual as atividades na forma como declaradas foram consideradas de impacto ambiental insignificante/inexistente e atendeu, assim, aos critérios estabelecidos na legislação, conforme declarado a seguir:

Pergunta	Resposta
Localizada em formações dunares, planícies fluviais e de deflação, mangues e demais áreas úmidas?	Não

Assinado eletronicamente por Francisco Felipe da Luz Araújo (Gabinete SEMAR) em 23/01/2026 às 14:59
[I0b1cnMxdke4eDLwB3UBDx57bAcVsqqm6yLW01XBu6RVFMMrQ6dXIVyFvtqdGRh6]



Emitido eletronicamente em 23/01/2026 15:00 pelo sistema SIGA

A autenticidade deste documento pode ser conferida acessando o sistema através do link <https://siga.semarh.pi.gov.br/validar/> informando o token a seguir:

[SIGA.3177-0/2026.AE15.2D42.C16D]



Pergunta	Resposta
Localizada no bioma Mata Atlântica e implica corte e supressão de vegetação primária e secundária no estágio avançado de regeneração, conforme dispõe a Lei nº 11.428, de 22 de dezembro de 2006?	Não
Localizada na Zona Costeira e implica em alterações significativas das suas características naturais, conforme dispõe a Lei nº 7.661, de 16 de maio de 1988?	Não
Localizada em zonas de amortecimento de unidades de conservação de proteção integral, adotando-se o limite de 3 km (três quilômetros) a partir do limite da unidade de conservação, cuja zona de amortecimento não esteja ainda estabelecida?	Não
Desenvolvida em área de Preservação Permanente (APP)?	Não
Gera resíduos perigosos?	Não
Estoca, armazena e usa produtos perigosos em grande quantidade?	Não

CONDIÇÕES GERAIS

- i. A DDLAE no âmbito da SEMAR não se aplica às atividades de impacto local situadas em municípios licenciadores, devendo, neste caso, prevalecer as regulamentações específicas daquele município;
- ii. A DDLAE não desobriga o responsável pela atividade/empreendimento do atendimento às normas de uso e ocupação do solo do município;
- iii. Caso haja qualquer alteração na atividade/empreendimento que implique na mudança de sua classe conforme enquadramento contido no Anexo I da Resolução CONSEMA 033/2020, o interessado fica obrigado a requerer a DBIA ou licença ambiental junto à SEMAR;
- iv. O desenvolvimento da atividade/empreendimento está restrito ao pedido protocolado e termos aprovados por meio do processo original, não devendo ocupar áreas de restrição e/ou interesse ambiental e áreas de preservação permanente sem expressa autorização deste órgão ambiental;
- v. Todas as informações prestadas são de inteira responsabilidade do interessado pela atividade/empreendimento, respondendo este legalmente pelas mesmas.
- vi. A Dispensa de Licenciamento Ambiental não exime o empreendedor de atender aos regramentos específicos referentes à instalação/operação de atividades inseridas em Unidades de Conservação ou suas zonas de amortecimento.
- vii. Em caso de localização em imóvel rural é obrigatória a inscrição no Cadastro Ambiental Rural (CAR).
- viii. Esta Dispensa não exime o empreendedor de possuir e atender/cumprir a Certidão de Dispensa de Outorga ou Portaria de Outorga para uso dos recursos hídricos caso esteja previsto na atividade/empreendimento captação, barramento, lançamento e outros usos, conforme legislações específicas.
- ix. Esta Dispensa não autoriza o corte, a exploração ou a supressão de vegetação nativa.
- x. Esta Dispensa não exime o empreendedor de zelar pela conservação do solo e da água por meio de adoção de boas práticas agrônômicas, de minimizar os impactos ambientais advindos de suas atividades, bem como de cumprir as determinações da legislação ambiental vigente.
- xi. Qualquer alteração nas especificações do projeto deverá ser precedida de anuência da SEMAR.
- xii. Em qualquer fase da atividade/empreendimento, se houver a descoberta fortuita de qualquer elemento de interesse arqueológico ou pré-histórico, o empreendedor ficará obrigado a comunicar o fato imediatamente à SEMAR e ao IPHAN.

Assinado eletronicamente por Francisco Felipe da Luz Araújo (Gabinete SEMAR) em 23/01/2026 às 14:59
[I0b1cnMxdke4eDLwB3UBDX57bAcVsqqm6yLW01XBu6RVFMMrQ6dXIVyFvtqdGRh6]



Emitido eletronicamente em 23/01/2026 15:00 pelo sistema SIGA

A autenticidade deste documento pode ser conferida acessando o sistema através do link <https://siga.semarh.pi.gov.br/validar/> informando o token a seguir:

[SIGA.3177-0/2026.AE15.2D42.C16D]



- xiii. O empreendedor não está dispensado de buscar as demais licenças e/ou autorizações legalmente cabíveis, bem como de observar em sua atividade/empreendimento, as normas ambientais vigentes, sujeitando-se o infrator, pessoa física ou jurídica, às sanções previstas no ordenamento jurídico.

CONDIÇÕES ESPECÍFICAS

Não há Condições Específicas para esta "Declaração de Dispensa de Licenciamento Ambiental Estadual (DDLAE)"

OBSERVAÇÕES

Nada consta.

Teresina (PI), 23/01/2026

(assinado eletronicamente)
Francisco Felipe da Luz Araújo
Secretário do Meio Ambiente
Secretário do Meio Ambiente
Gabinete SEMAR

IMPAVIDUM FERIENT RUINAE

24 DE JANEIRO

DE 1823

Assinado eletronicamente por Francisco Felipe da Luz Araújo (Gabinete SEMAR) em 23/01/2026 às 14:59
[I0b1cnMxdke4eDLwB3UBDx57bAcVsqqm6yLW01XBu6RVFMMrQ6dXIVyFvtqdGRh6]



Emitido eletronicamente em 23/01/2026 15:00 pelo sistema SIGA

A autenticidade deste documento pode ser conferida acessando o sistema através do link
<https://siga.semarh.pi.gov.br/validar/> informando o token a seguir:

[SIGA.3177-0/2026.AE15.2D42.C16D]

