

PERFIL LONGITUDINAL - EIXO - ESTACA=0+0,000 à 25+0,000 - ESCALA 1:500

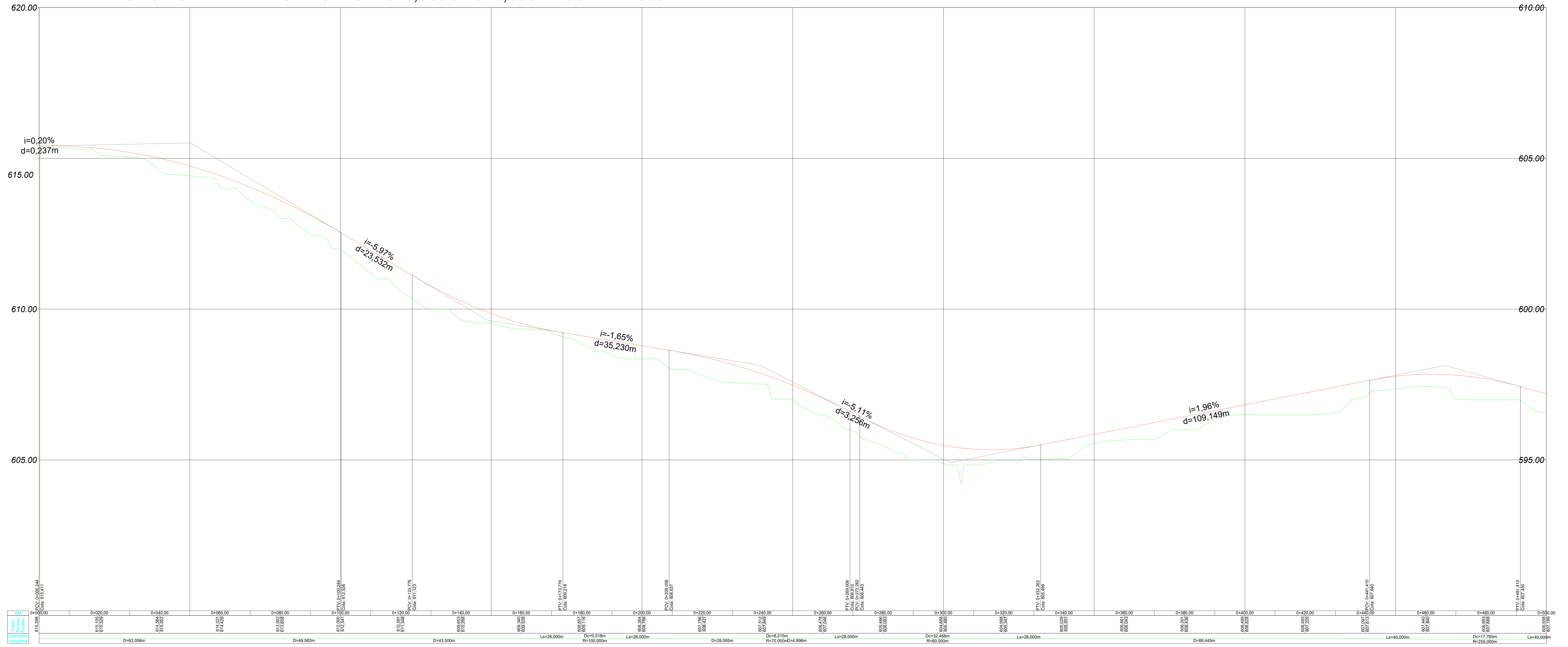

Assinado de forma digital por ELISEU ALVES DA SILVA:04577672944
 Dados: 2026.05.05 11:10:12 -03'00'

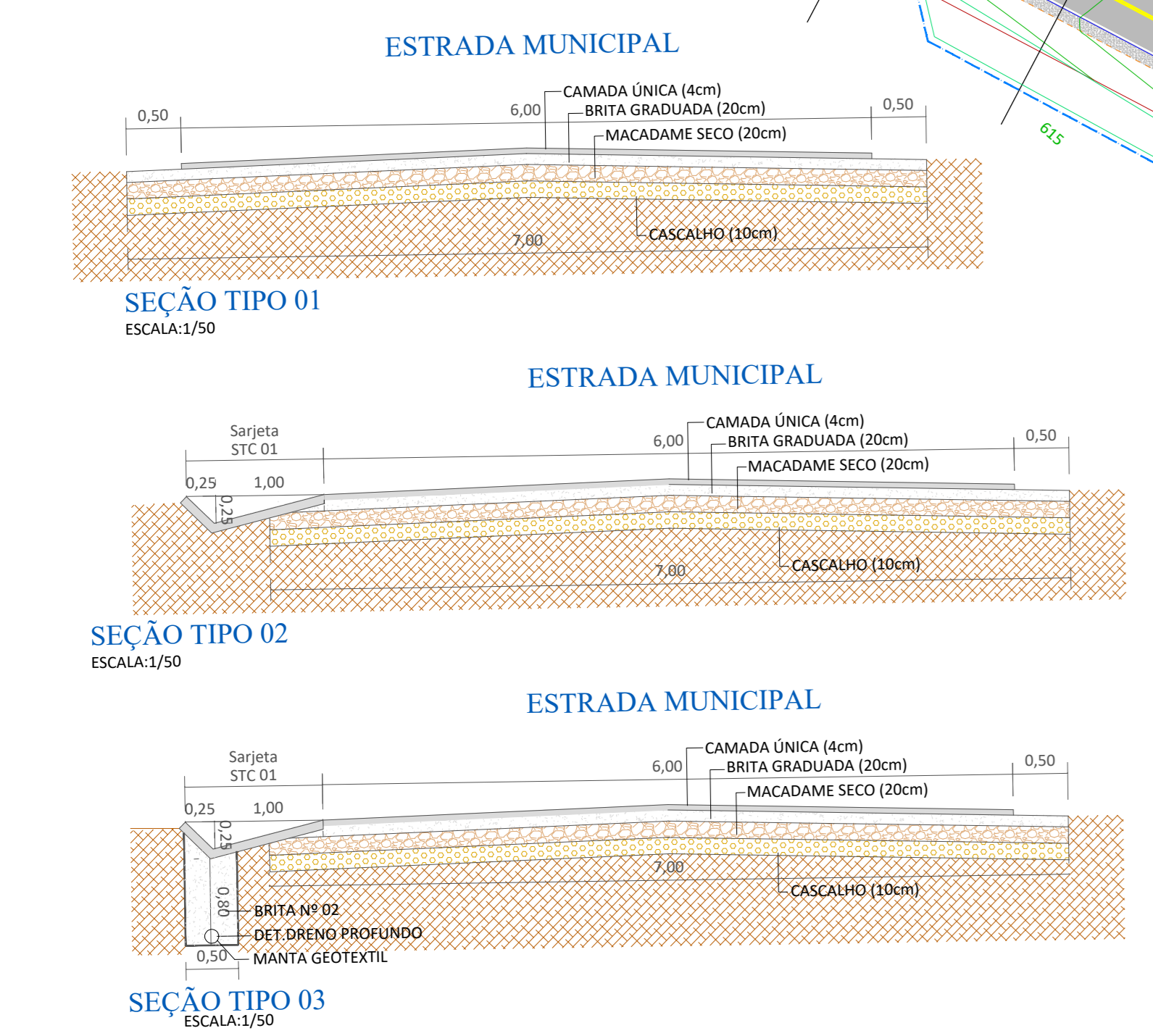
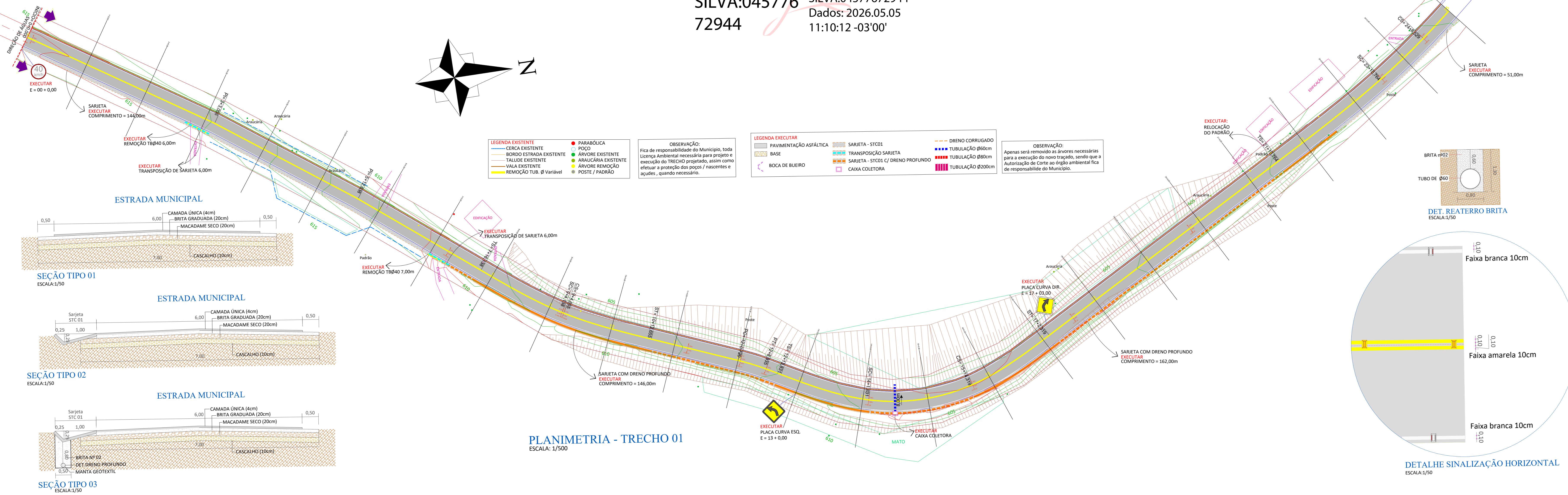

- | | | | | | | |
|---|---|---|--|--|--|--|
| <p>LEGENDA EXISTENTE</p> <ul style="list-style-type: none"> CERCA EXISTENTE BORDO ESTRADA EXISTENTE TALUDE EXISTENTE VALA EXISTENTE REMOÇÃO TUB. Ø Variável | <p>LEGENDA EXECUTAR</p> <ul style="list-style-type: none"> PAVIMENTAÇÃO ASFÁLTICA BASE BOCA DE BUENRO | <p>LEGENDA EXISTENTE</p> <ul style="list-style-type: none"> PARABÓLICA ÁRVORE EXISTENTE ARMAÇÃO EXISTENTE ÁRVORE REMOÇÃO POSTE / PADRÃO | <p>LEGENDA EXECUTAR</p> <ul style="list-style-type: none"> SARJETA - STED TRANSPosição SARJETAS SARJETAS - STED E/ DRENO PROFUNDO CAIXA COLETOIRA | <p>LEGENDA EXECUTAR</p> <ul style="list-style-type: none"> DRENO CORRUGADO TUBULAÇÃO Ø60cm TUBULAÇÃO Ø80cm TUBULAÇÃO Ø200cm | <p>OBSERVAÇÃO:
 Fila de responsabilidade do Município, toda Licença Ambiental necessária para projeto e execução do TRECHO proposto, assim como efetuar a proteção dos poços / nascentes e açudes, quando necessário.</p> | <p>OBSERVAÇÃO:
 Apenas será removido as árvores necessárias para a execução do novo traçado, sendo que a Autorização de Corte ao órgão ambiental fica de responsabilidade do Município.</p> |
|---|---|---|--|--|--|--|

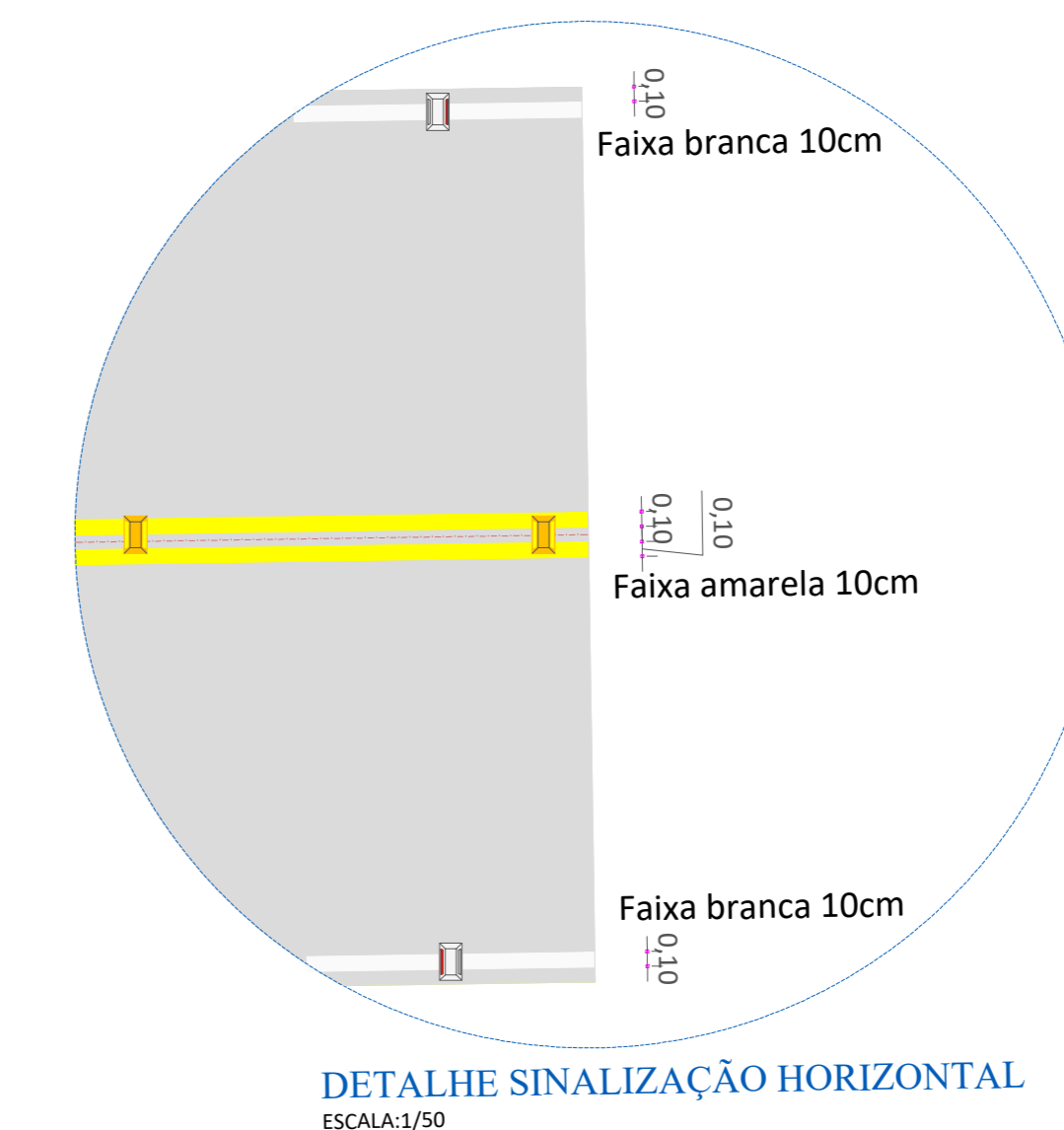

<p>MUNICÍPIO DE SANTA TERESINHA DO PROGRESSO - SC</p>	
<p>PROJ. PAV. ASFÁLTICA ESTRADA MUNICIPAL MUNDO NOVO - TRECHO 01</p>	
<p>PROFESSOR TÍTULO: ENGENHEIRO CIVIL CREA/SC: 147.327-1</p>	<p>ALCINEI C. STAUDT</p>
<p>ELABORADO POR: MATHIAS TURATTI</p>	<p>PROJ. PAV. ASFÁLTICA ESTRADA MUNICIPAL MUNDO NOVO - TRECHO 01</p>
<p>LOCAL: REBRAMENTO RURAL</p>	<p>01</p>

PERFIL LONGITUDINAL - EIXO - ESTACA=25+0,00 à 50+0,00 - ESCALA 1:500

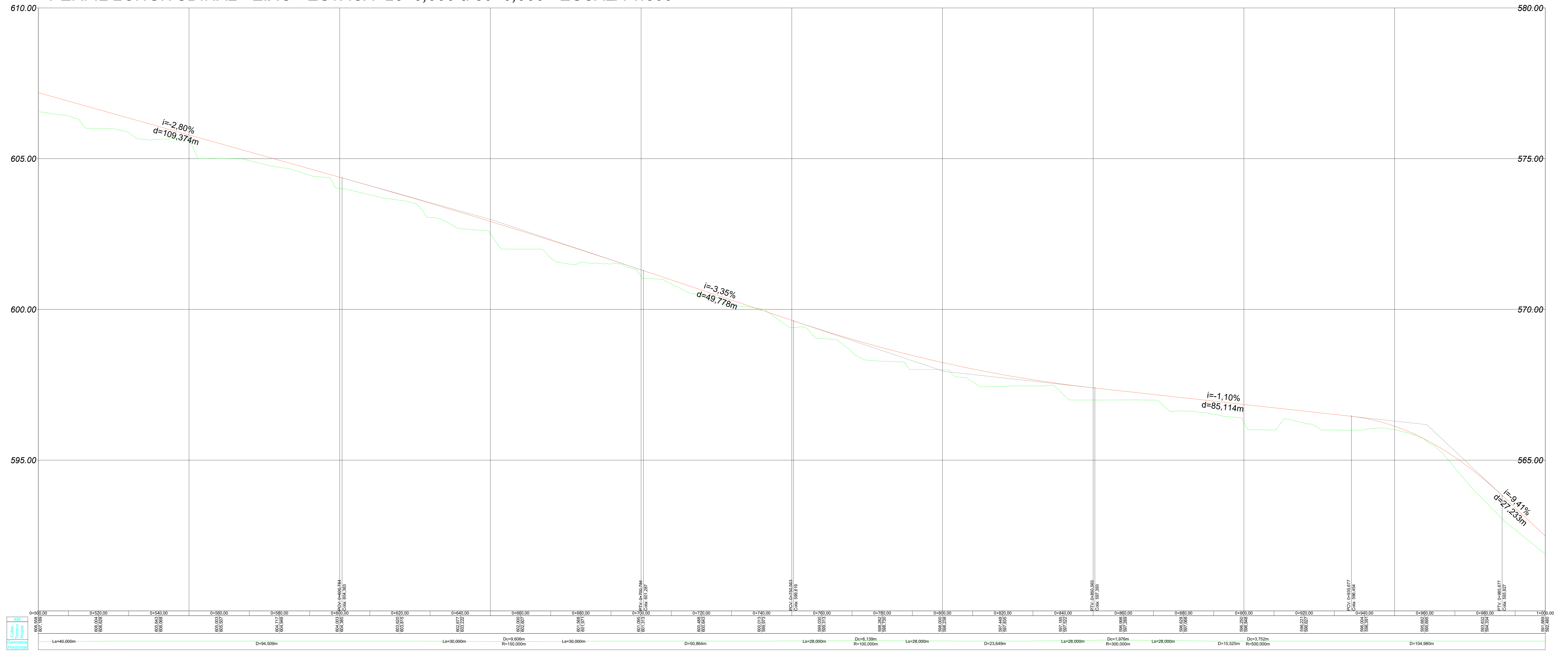

ELISEU ALVES DA SILVA:04577672 944
 Assinado de forma digital por ELISEU ALVES DA SILVA:04577672944
 Dados: 2026.05.05 13:42:01 -03'00'

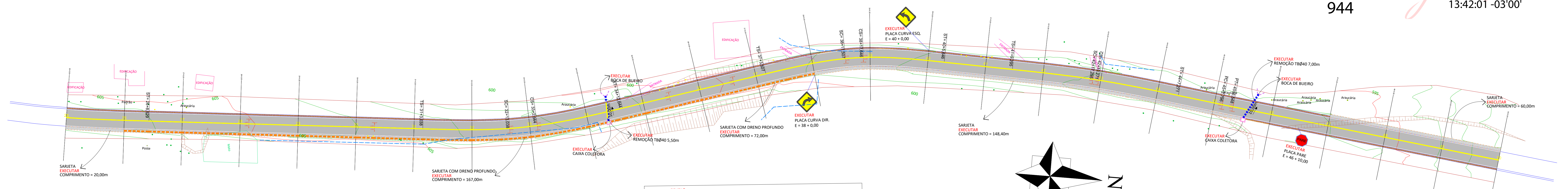

PLANIMETRIA - TRECHO 02
 ESCALA: 1/500

- | | | | |
|---|---|--|---|
| <p>LEGENDA EXISTENTE</p> <ul style="list-style-type: none"> CERCA EXISTENTE BORDO ESTRADA EXISTENTE TALUDE EXISTENTE VALEIA EXISTENTE REMOÇÃO TUB. Ø Variável | <p>LEGENDA EXECUTAR</p> <ul style="list-style-type: none"> PAVIMENTAÇÃO ASFÁLTICA BASE BOCA DE BUERO SARILETA - STC 01 TRANSPosição SARILETA SARILETA - STC 01 COM DRENO PROFUNDO CAIXA COLETORES | <p>LEGENDA OBSERVAÇÃO</p> <ul style="list-style-type: none"> PARABÓLICA POCO ÁRVORE EXISTENTE ARBUÇAL EXISTENTE ÁRVORE REMOÇÃO POSTE / PADRÃO <p>OBSERVAÇÃO:
 Fica de responsabilidade do Município, toda Licença Ambiental necessária para projeto e execução do TRECHO projetado, assim como efetuar a proteção dos poços / nascentes e açudes, quando necessário.</p> | <p>LEGENDA EXECUTAR</p> <ul style="list-style-type: none"> DRENO CORRUGADO TUBULAÇÃO Ø60cm TUBULAÇÃO Ø80cm TUBULAÇÃO Ø100cm <p>OBSERVAÇÃO:
 Apenas será removido o alinhamento necessário para a execução do novo traçado, sendo que a Autorização de Corte ao órgão ambiental fica de responsabilidade do Município.</p> |
|---|---|--|---|

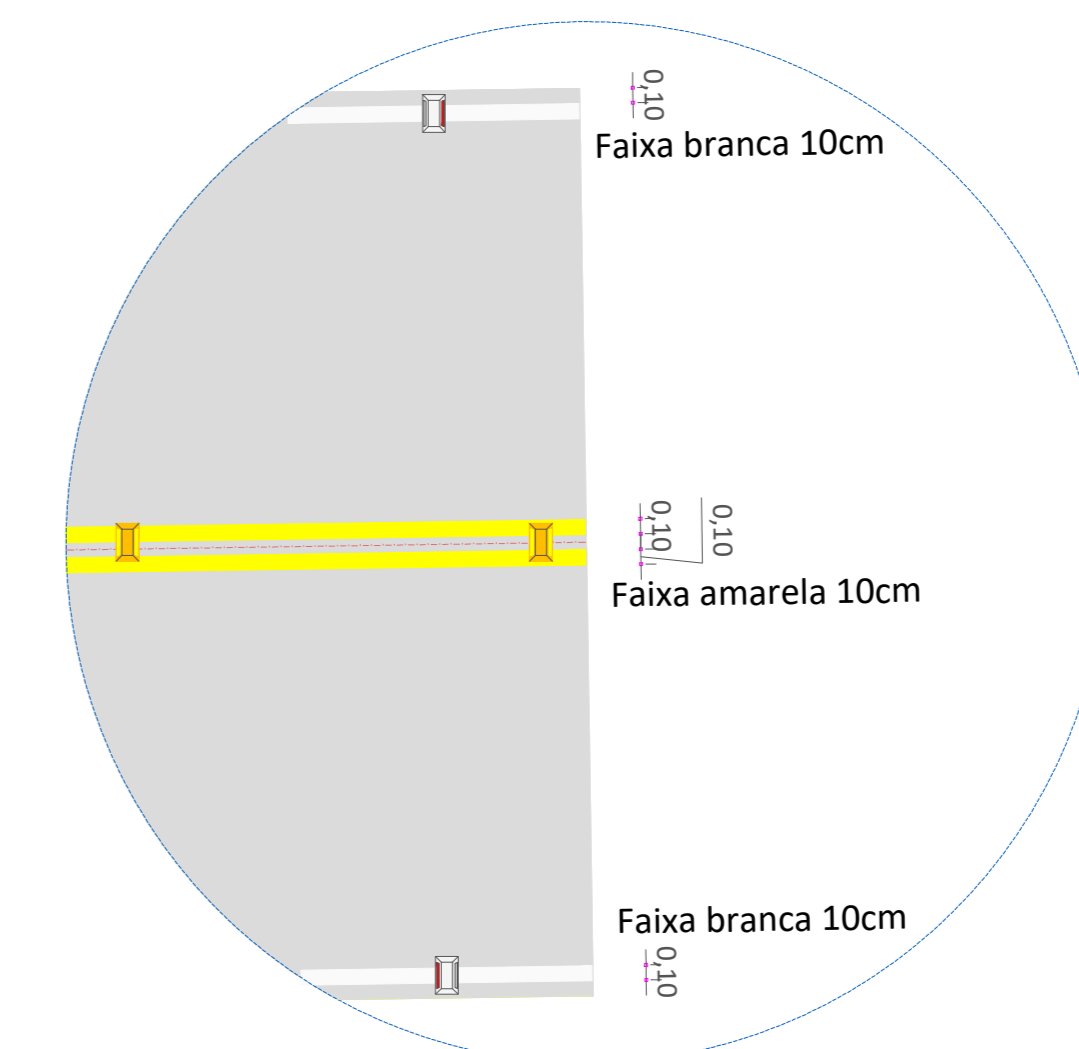
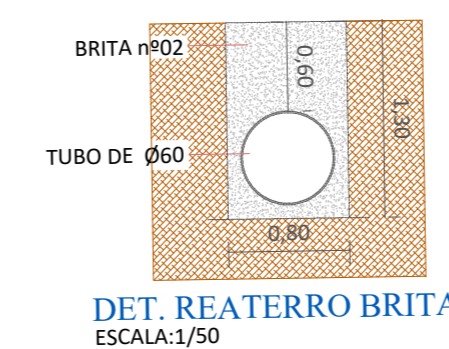
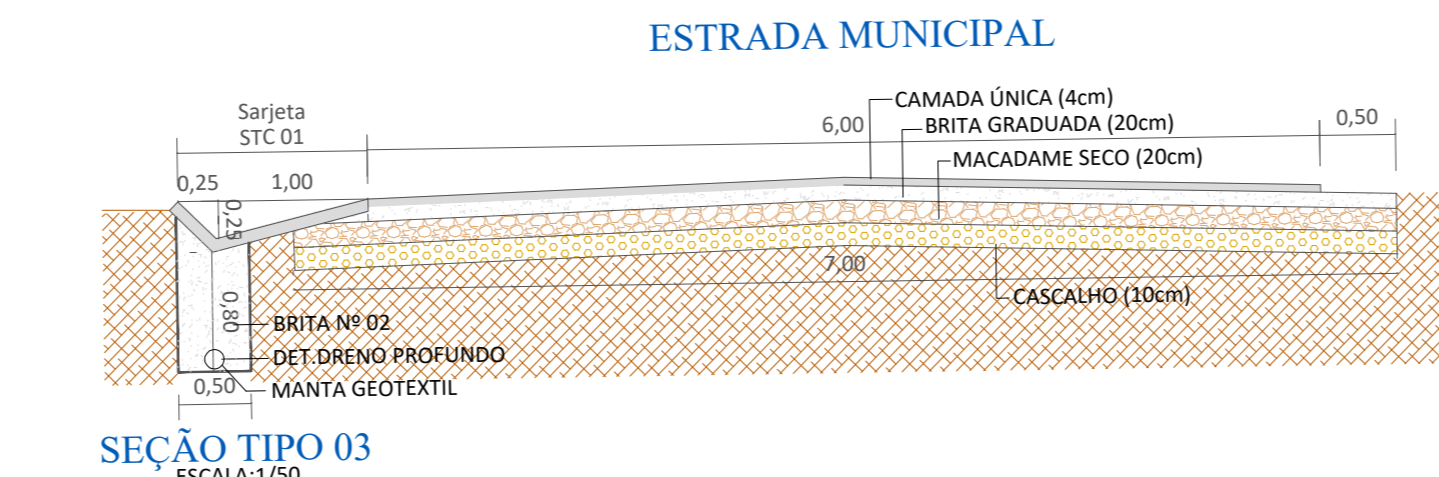
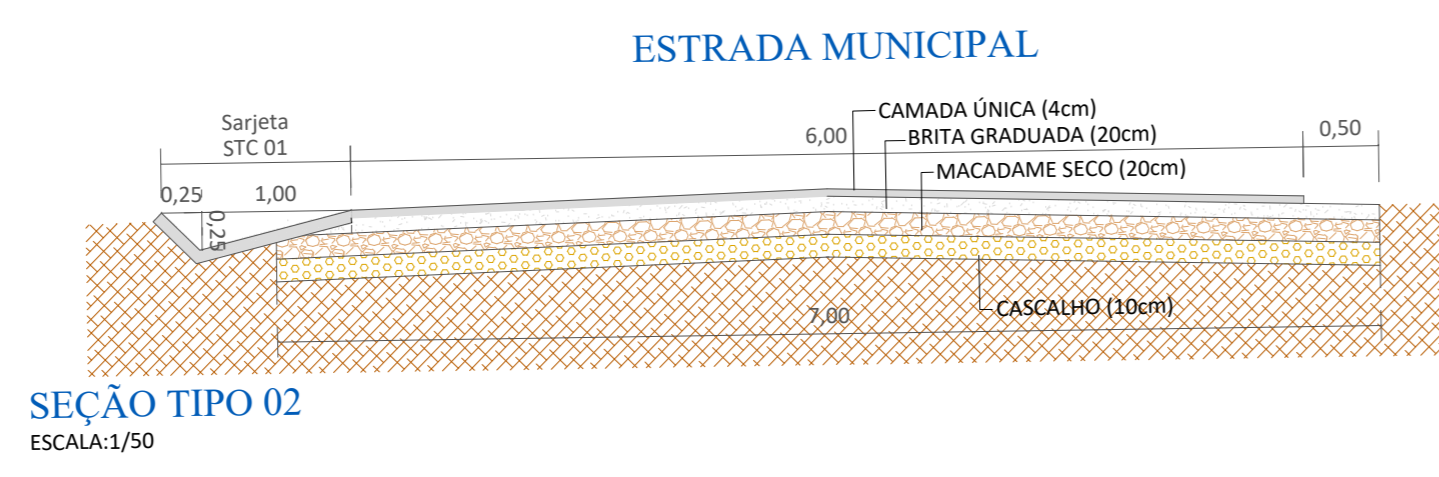
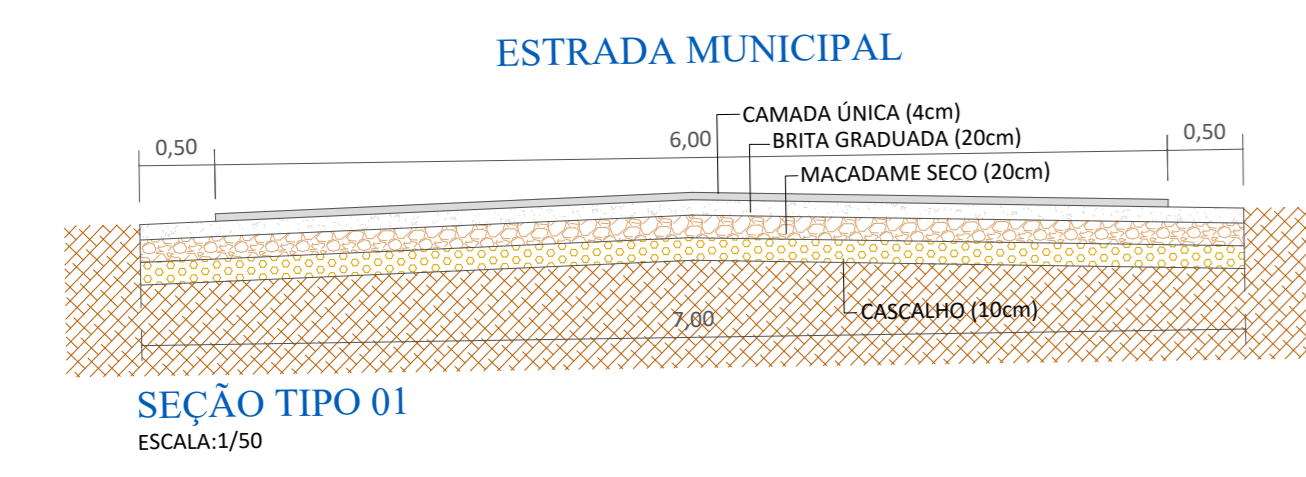

MUNICÍPIO DE SANTA TEREZINHA DO PROGRESSO - SC
 PROJ. PAV. ASFÁLTICA ESTRADA MUNICIPAL MUNDO NOVO - TRECHO 02

PROJETADEUR: ALCINEI C. STAUDT
 ENGENHEIRO CIVIL CREA/SC: 147.327-1

COORDENADOR: MATEUS TURATTI
 ENGENHEIRO CIVIL CREA/SC: 147.327-1

EMPRESA: MUNICÍPIO DE SANTA TEREZINHA DO PROGRESSO - SC

LOCAL: REATERRO RURAL

FOUNDAÇÃO: 1964

DATA: 2026

REVISÃO: 01

ELABORADO POR: ELISEU ALVES DA SILVA

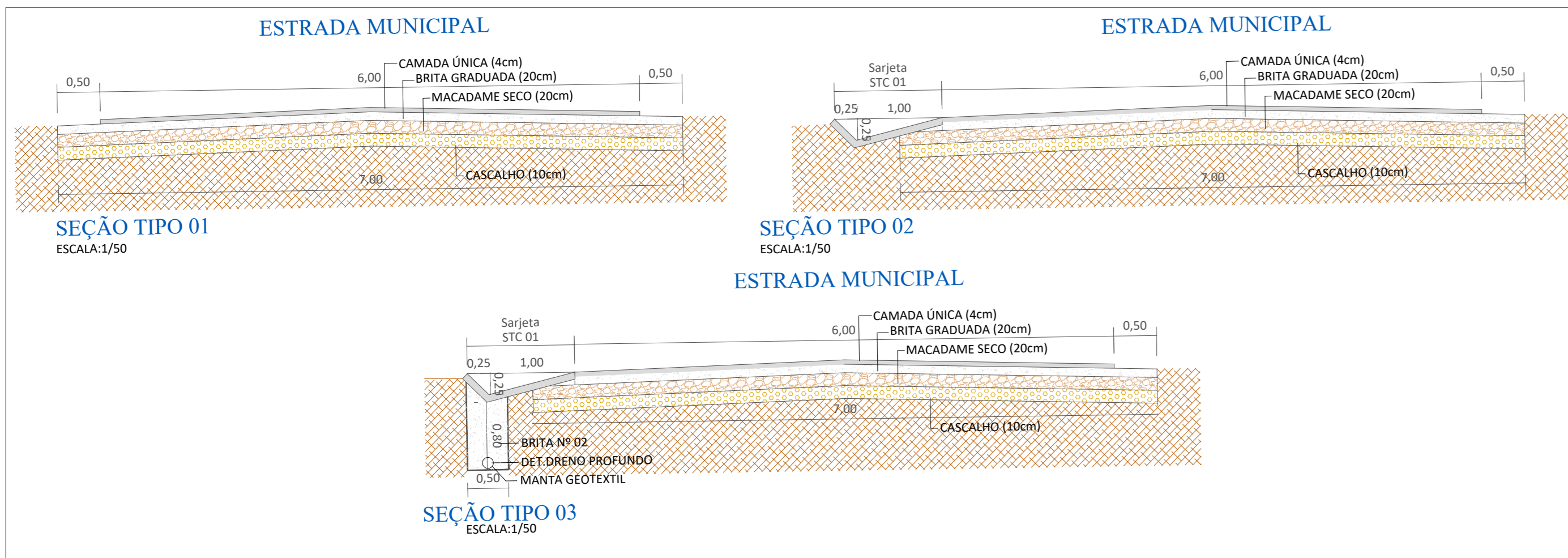

- | | | | | | |
|--------------------------|---------------------------|--------------------|--------------------|---------------------------|------------------|
| LEGENDA EXISTENTE | ● PARABÓLICA | ● POÇO | ● ARVORE EXISTENTE | ● ARVORE REMOÇÃO | ● POSTE / PADRÃO |
| — CERCA EXISTENTE | — BORDO ESTRADA EXISTENTE | — TALUDE EXISTENTE | — VALA EXISTENTE | — REMOÇÃO TUB. Ø Variável | |
- OBSERVAÇÃO:**
Fica de responsabilidade do Município, toda Licença Ambiental necessária para projeto e execução do TRECHO projetado, assim como efetuar a proteção dos poços / nascentes e açudes, quando necessário.

- | | | | | | | | | | | | |
|-------------------------|--------------------------|--------|------------------|-------------------|------------------------|-------------------------------------|------------------|-------------------|-------------------|-------------------|--------------------|
| LEGENDA EXECUTAR | ■ PAVIMENTAÇÃO ASFÁLTICA | ■ BASE | ■ BOCA DE BUENRO | ■ SARIETA - STC01 | ■ TRANSPOSIÇÃO SARIETA | ■ SARIETA - STC01 E/ DRENO PROFUNDO | ■ CAIXA COLETORA | ■ DRENO CORRUGADO | ■ TUBULAÇÃO Ø60cm | ■ TUBULAÇÃO Ø80cm | ■ TUBULAÇÃO Ø200cm |
|-------------------------|--------------------------|--------|------------------|-------------------|------------------------|-------------------------------------|------------------|-------------------|-------------------|-------------------|--------------------|
- OBSERVAÇÃO:**
Após será removido as árvores necessárias para a execução do novo traçado, sendo que a Autorização de Corte ao órgão ambiental fica de responsabilidade do Município.

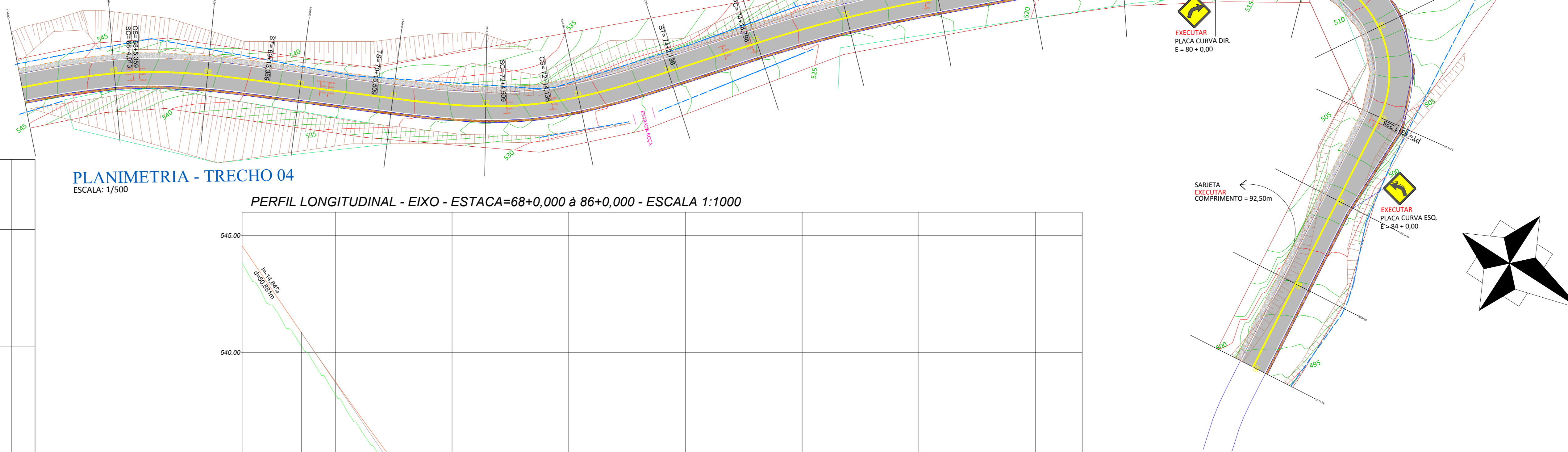

PLANIMETRIA - TRECHO 04
ESCALA: 1/500



PERFIL LONGITUDINAL - EIXO - ESTACA=68+0,000 à 86+0,000 - ESCALA 1:1000

PERFIL LONGITUDINAL - EIXO - ESTACA=50+0,000 à 68+0,000 - ESCALA 1:1000

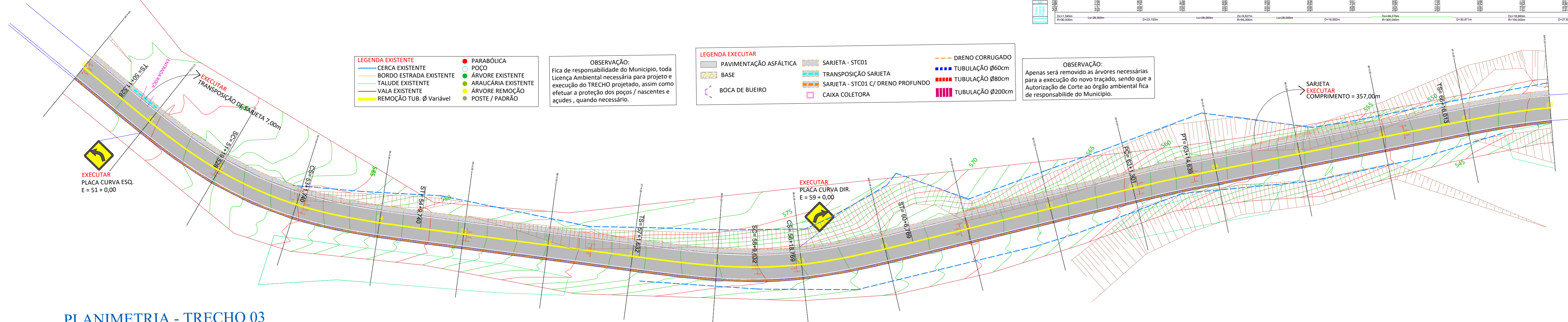
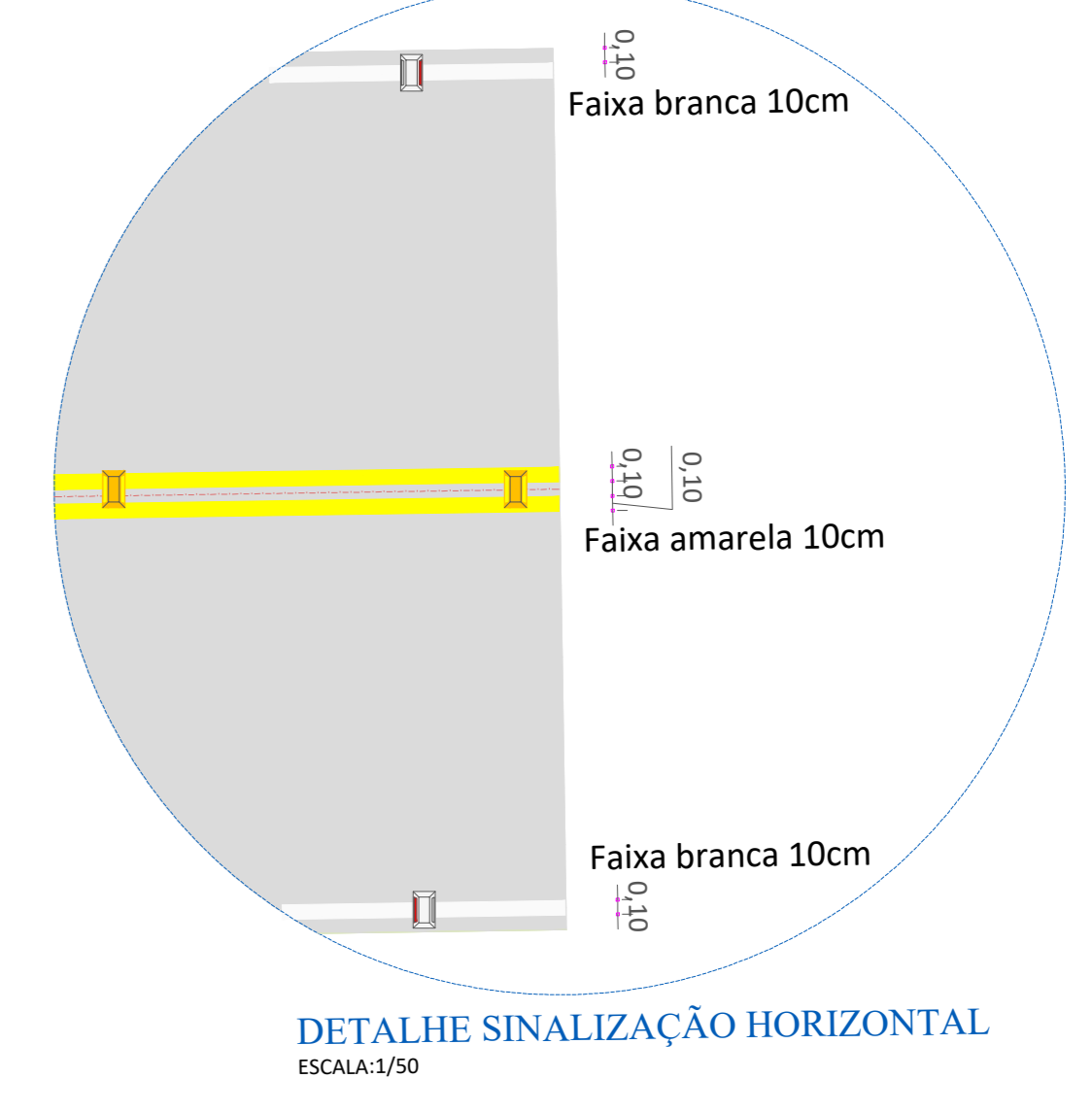
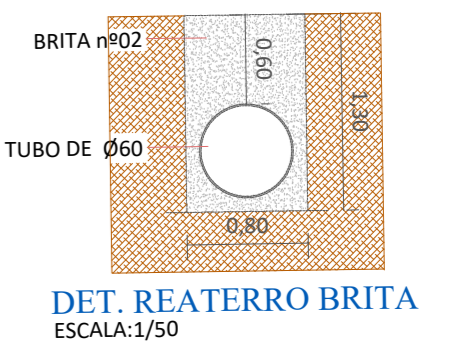
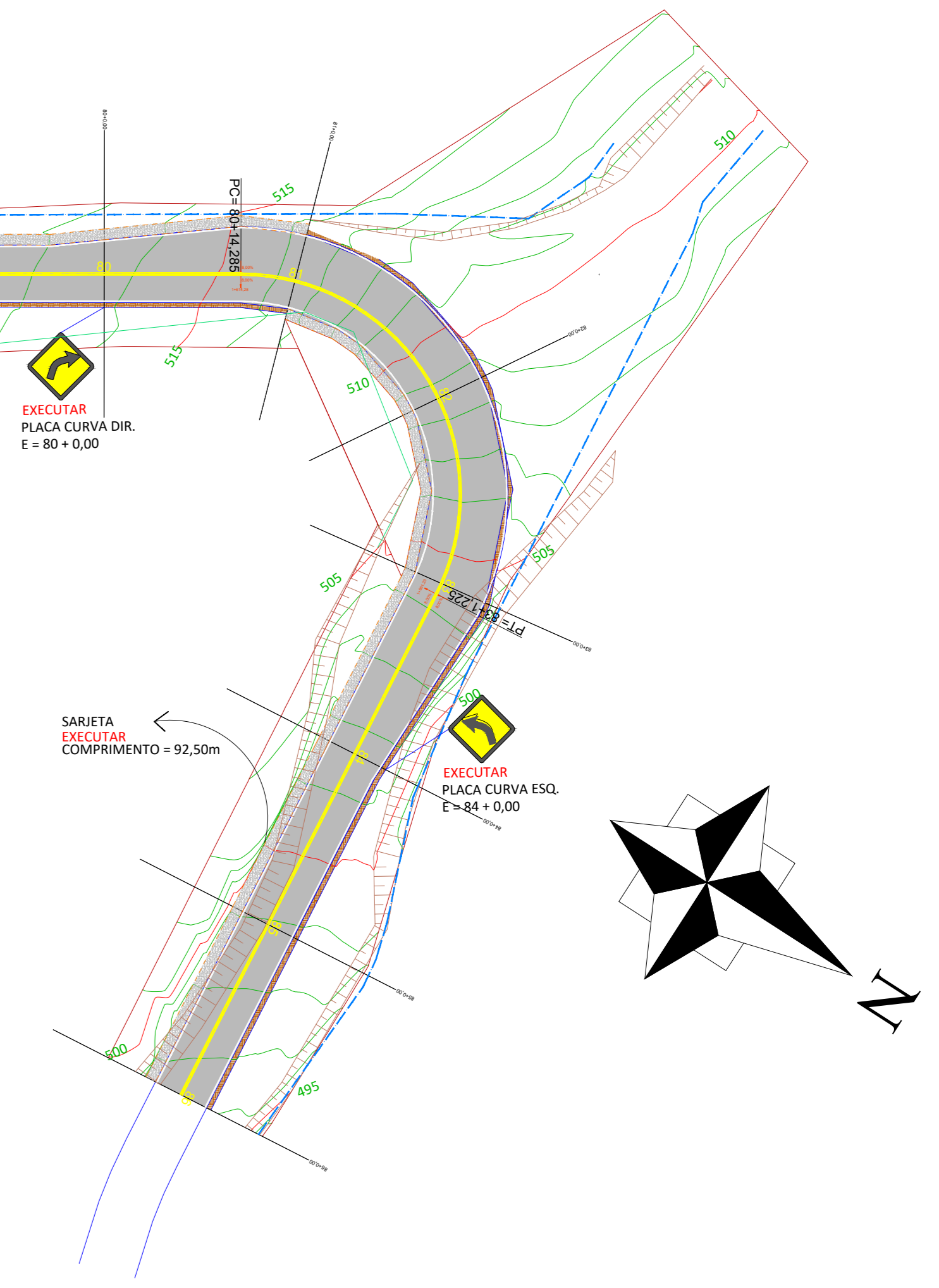

PLANIMETRIA - TRECHO 03

- | | | | | | |
|--------------------------|---------------------------|--------------------|--------------------|---------------------------|------------------|
| LEGENDA EXISTENTE | ● PARABÓLICA | ● POÇO | ● ARVORE EXISTENTE | ● ARVORE REMOÇÃO | ● POSTE / PADRÃO |
| — CERCA EXISTENTE | — BORDO ESTRADA EXISTENTE | — TALUDE EXISTENTE | — VALA EXISTENTE | — REMOÇÃO TUB. Ø Variável | |
- OBSERVAÇÃO:**
Fica de responsabilidade do Município, toda Licença Ambiental necessária para projeto e execução do TRECHO projetado, assim como efetuar a proteção dos poços / nascentes e açudes, quando necessário.

- | | | | | | | | | | | | |
|-------------------------|--------------------------|--------|------------------|-------------------|------------------------|-------------------------------------|------------------|-------------------|-------------------|-------------------|--------------------|
| LEGENDA EXECUTAR | ■ PAVIMENTAÇÃO ASFÁLTICA | ■ BASE | ■ BOCA DE BUENRO | ■ SARIETA - STC01 | ■ TRANSPOSIÇÃO SARIETA | ■ SARIETA - STC01 E/ DRENO PROFUNDO | ■ CAIXA COLETORA | ■ DRENO CORRUGADO | ■ TUBULAÇÃO Ø60cm | ■ TUBULAÇÃO Ø80cm | ■ TUBULAÇÃO Ø200cm |
|-------------------------|--------------------------|--------|------------------|-------------------|------------------------|-------------------------------------|------------------|-------------------|-------------------|-------------------|--------------------|
- OBSERVAÇÃO:**
Após será removido as árvores necessárias para a execução do novo traçado, sendo que a Autorização de Corte ao órgão ambiental fica de responsabilidade do Município.

MUNICÍPIO DE
SANTA TEREZINHA DO PROGRESSO - SC

PROJ. PAV. ASFÁLTICA ESTRADA MUNICIPAL
MUNDO NOVO - TRECHO 03 e 04

gouv

Documento assinado digitalmente
ACIONELINA STAUDT
Data: 2024.04.16 14:20:00
https://www.trecho.com.br/gov

RESPONSÁVEL TÉCNICO: ENGENHEIRO CIVIL CRA/SC: 147.327,1 ALCINEI C. STAUDT	SUPERVISOR: MATHUS TURATTI CRA/SC: 147.327,1 CRA/SC: 147.327,1 CRA/SC: 147.327,1	PROJ. PAV. ASFÁLTICA ESTRADA MUNICIPAL MUNDO NOVO - TRECHO 03 e 04 AUTOR: ELISEU ALVES DA SILVA/04577672946 DATA: 2024.04.16 17:18:43 - 09:07 LOCAL: RIBEIRÃO RURAL INDICADA:
---	--	--

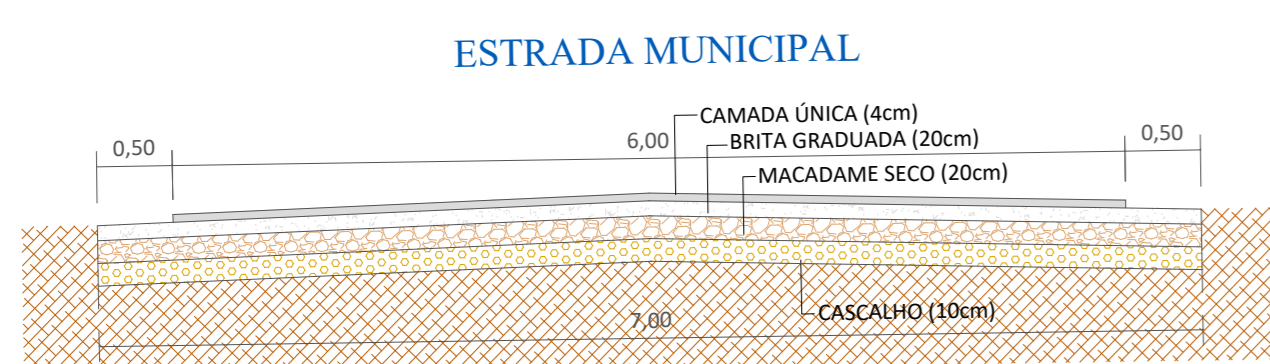

SEÇÃO TIPO 01
ESCALA: 1/50

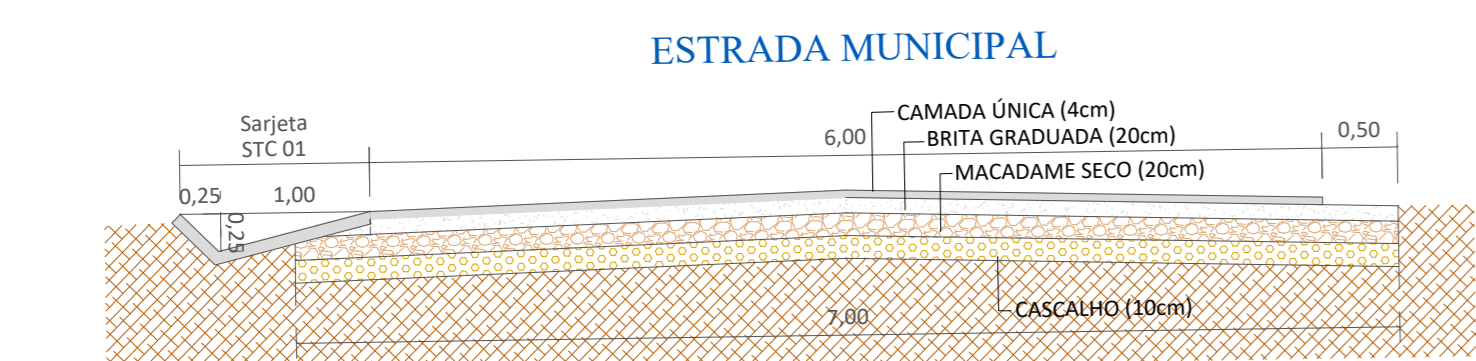

SEÇÃO TIPO 02
ESCALA: 1/50

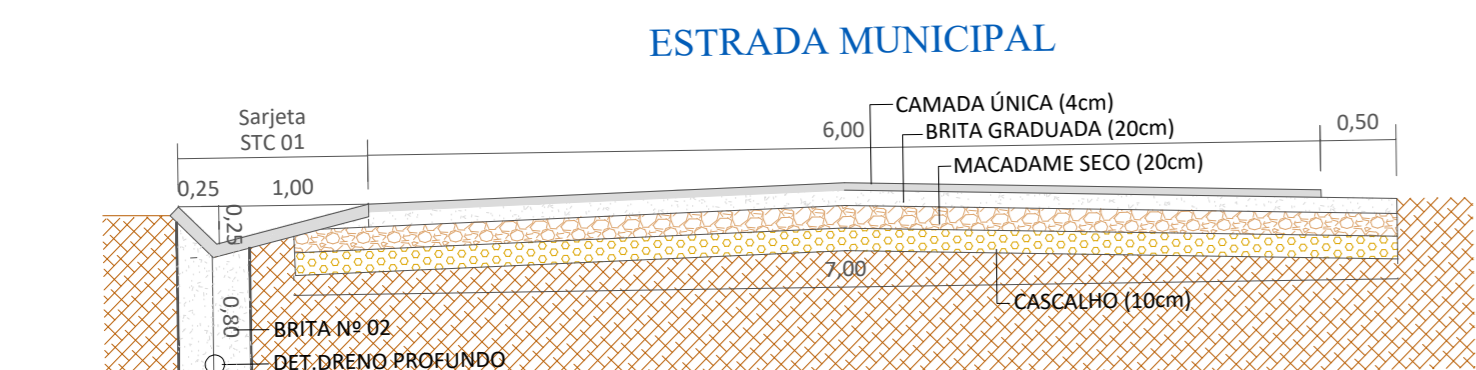

SEÇÃO TIPO 03
ESCALA: 1/50

PERFIL LONGITUDINAL - EIXO - ESTACA=86+0,00 à 111+0,00 - ESCALA 1:1000

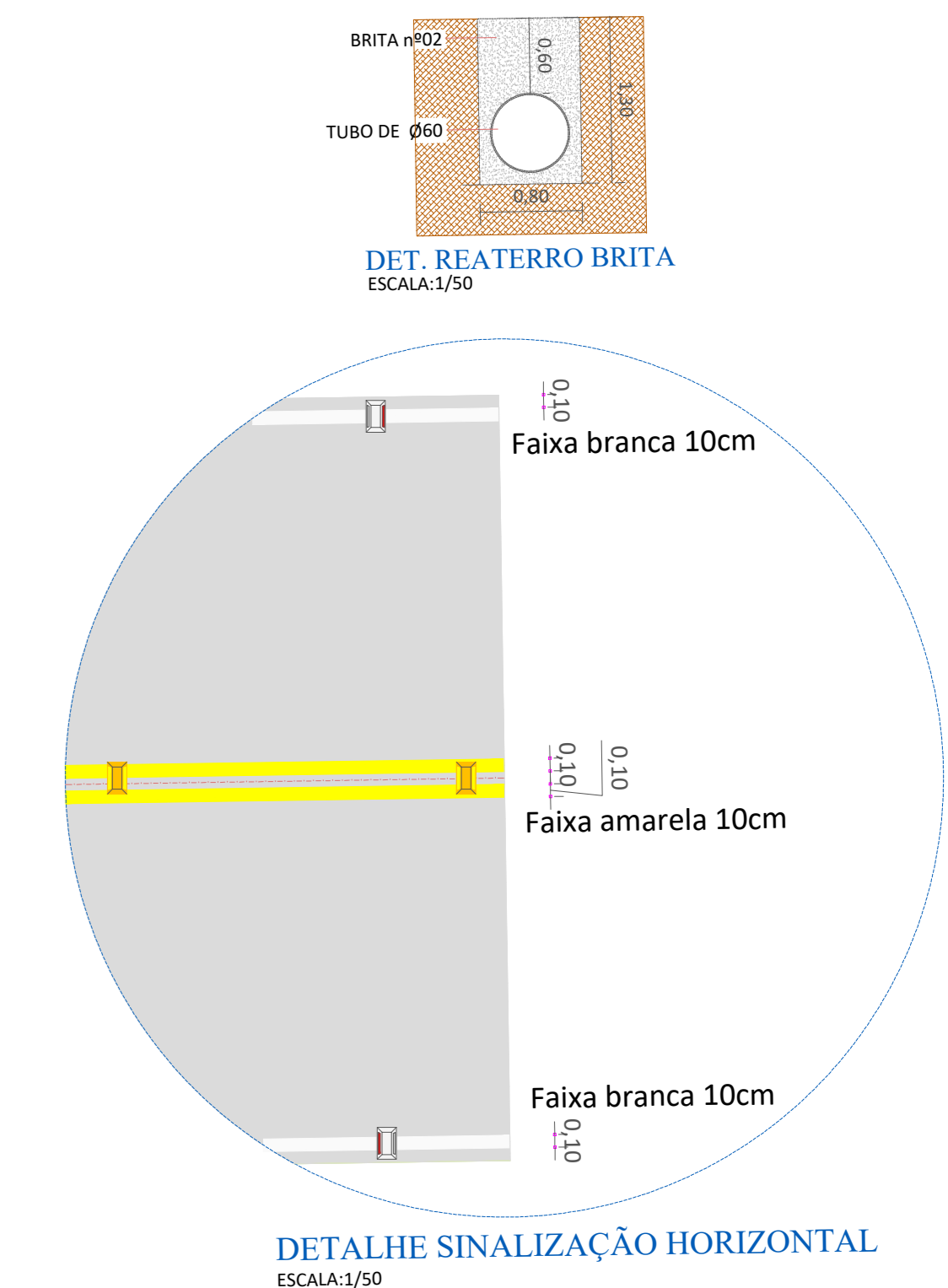
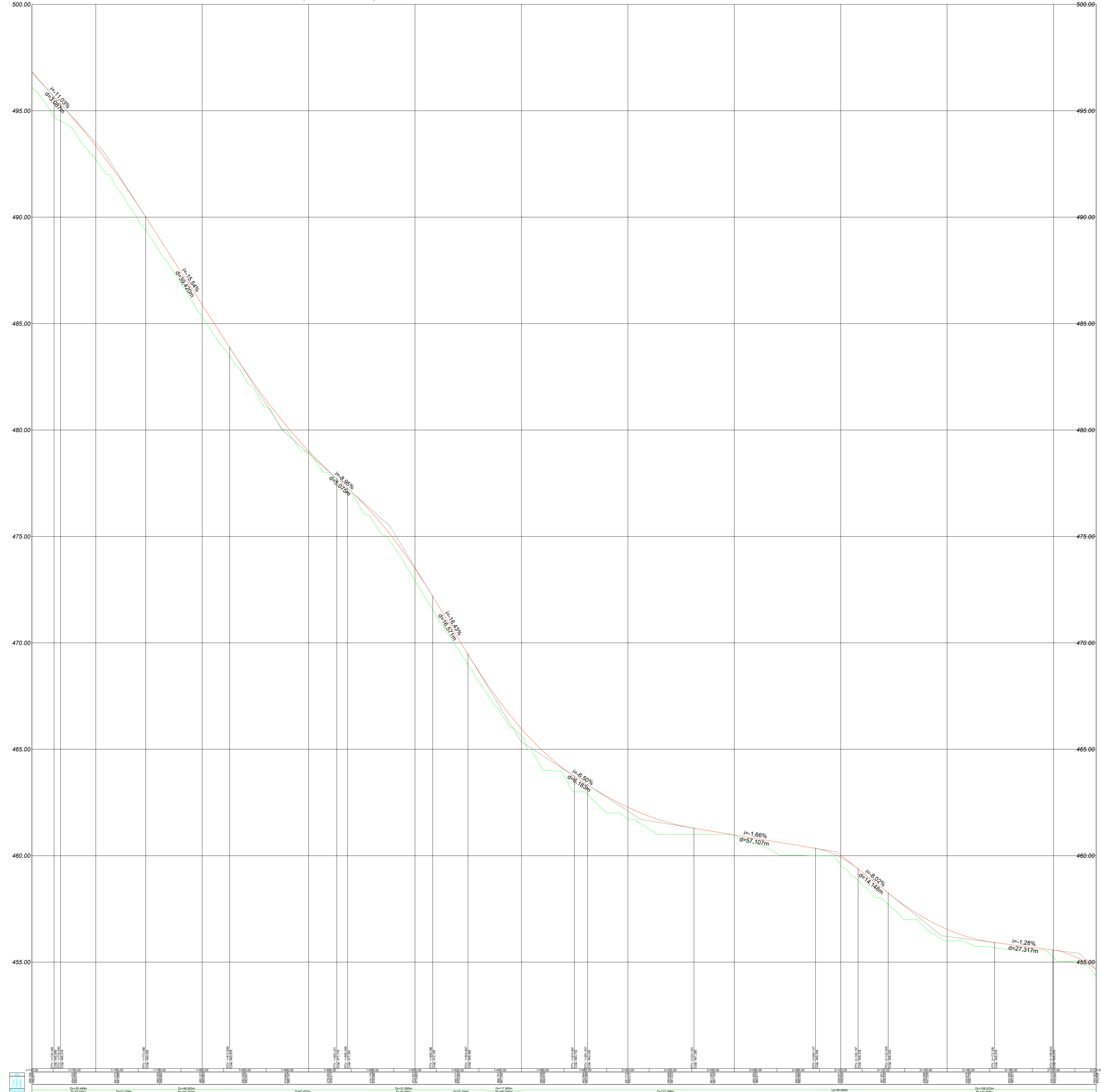

DETALHE SINALIZAÇÃO HORIZONTAL
ESCALA: 1/50

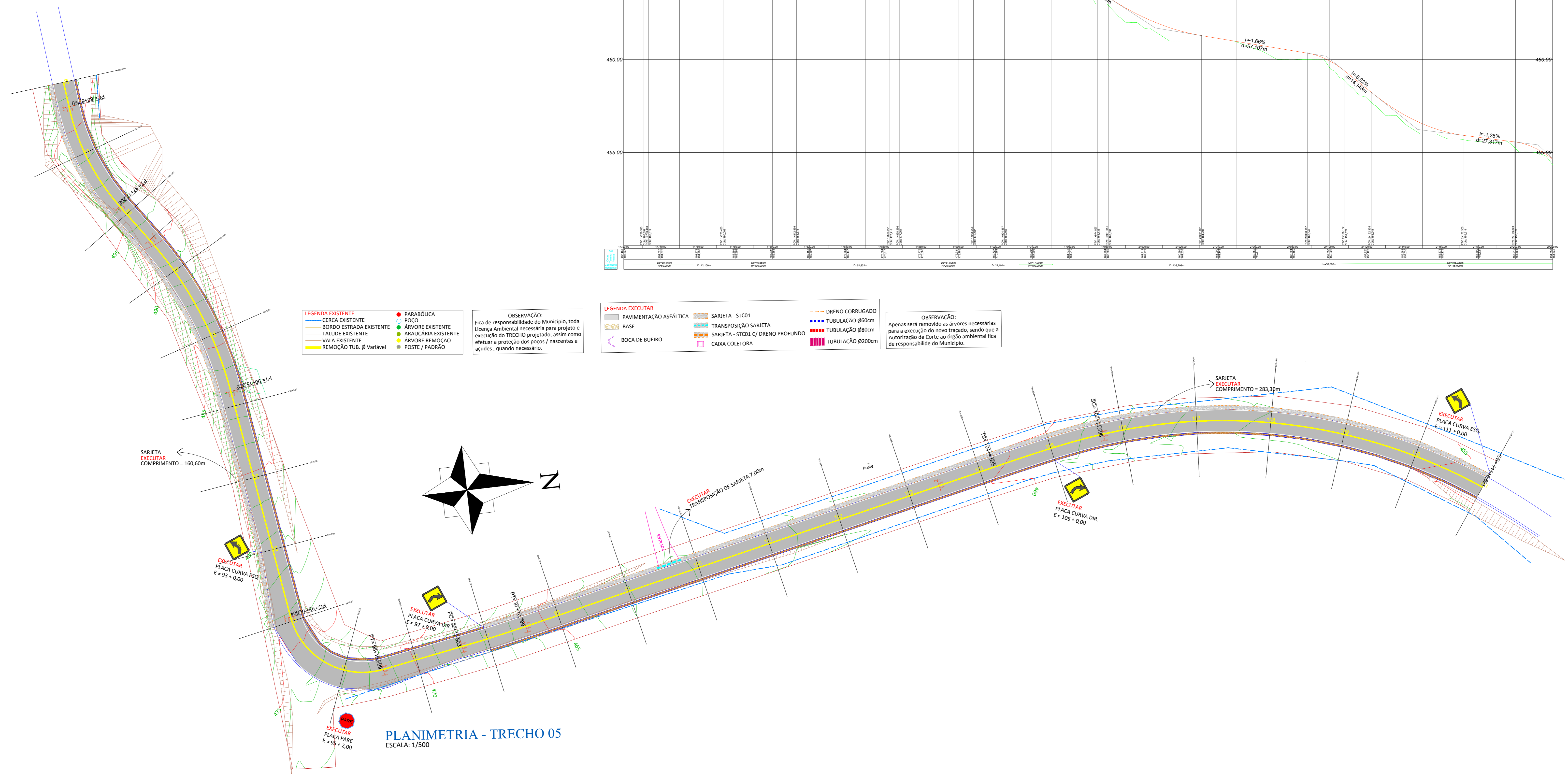

- | | | |
|--|--|---|
| LEGENDA EXISTENTE | LEGENDA EXECUTAR | OBSERVAÇÃO |
| <ul style="list-style-type: none"> — CERCIA EXISTENTE — BORDO ESTRADA EXISTENTE — TALUDE EXISTENTE — VALA EXISTENTE — REMOÇÃO TUB. Ø Variável | <ul style="list-style-type: none"> ● PARABOLICA ● POÇO ● ÁRVORE EXISTENTE ● ÁRVORE EXISTENTE ● ÁRVORE REMOÇÃO ● POSTE / PADRÃO | <p>Fra de responsabilização do Município, toda Licença Ambiental necessária para projeto e execução do TRECHO projetado, assim como efetuar a proteção dos poços / nascentes e açudes, quando necessário.</p> <p>Após a execução de obras necessárias para a execução do novo traçado, sendo que a Autorização de Corte ao órgão ambiental fica de responsabilidade do Município.</p> |



MUNICÍPIO DE
SANTA TEREZINHA DO PROGRESSO - SC

PROJ. PAV. ASFÁLTICA ESTRADA MUNICIPAL
MUNDO NOVO - TRECHO 05

ALCINEI C. STAUDT

ENGENHEIRO CIVIL
CRAZAC: 147.327/1

REPRESENTANTE DO MUNICÍPIO: ENGENHEIRO CIVIL CREA/SC: 147.327/1	RESPONSÁVEL TÉCNICO: ENGENHEIRO CIVIL CREA/SC: 147.327/1	ASSINANTE DO PROJETO: ENGENHEIRO CIVIL CREA/SC: 147.327/1
ORGANIZAÇÃO: PLANEJAMENTO, PERFIL LONGITUDINAL E PLANIMETRIA	EXECUÇÃO: MATEUS TURATTI ENGENHEIRO CIVIL CREA/SC: 147.327/1	DATA: 2024.04.10
LOCAL: MUNICÍPIO DE SANTA TEREZINHA DO PROGRESSO - SC	PROJETO: PROJ. PAV. ASFÁLTICA ESTRADA MUNICIPAL MUNDO NOVO - TRECHO 05	FOLHA: 04

PERFIL LONGITUDINAL - EIXO - ESTACA=136+0,000 à 161+0,000 - ESCALA 1:500

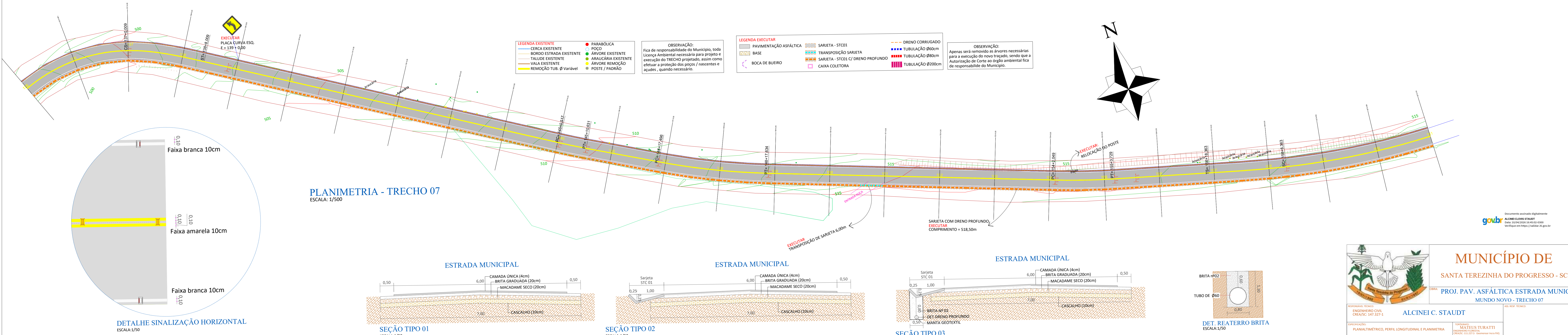
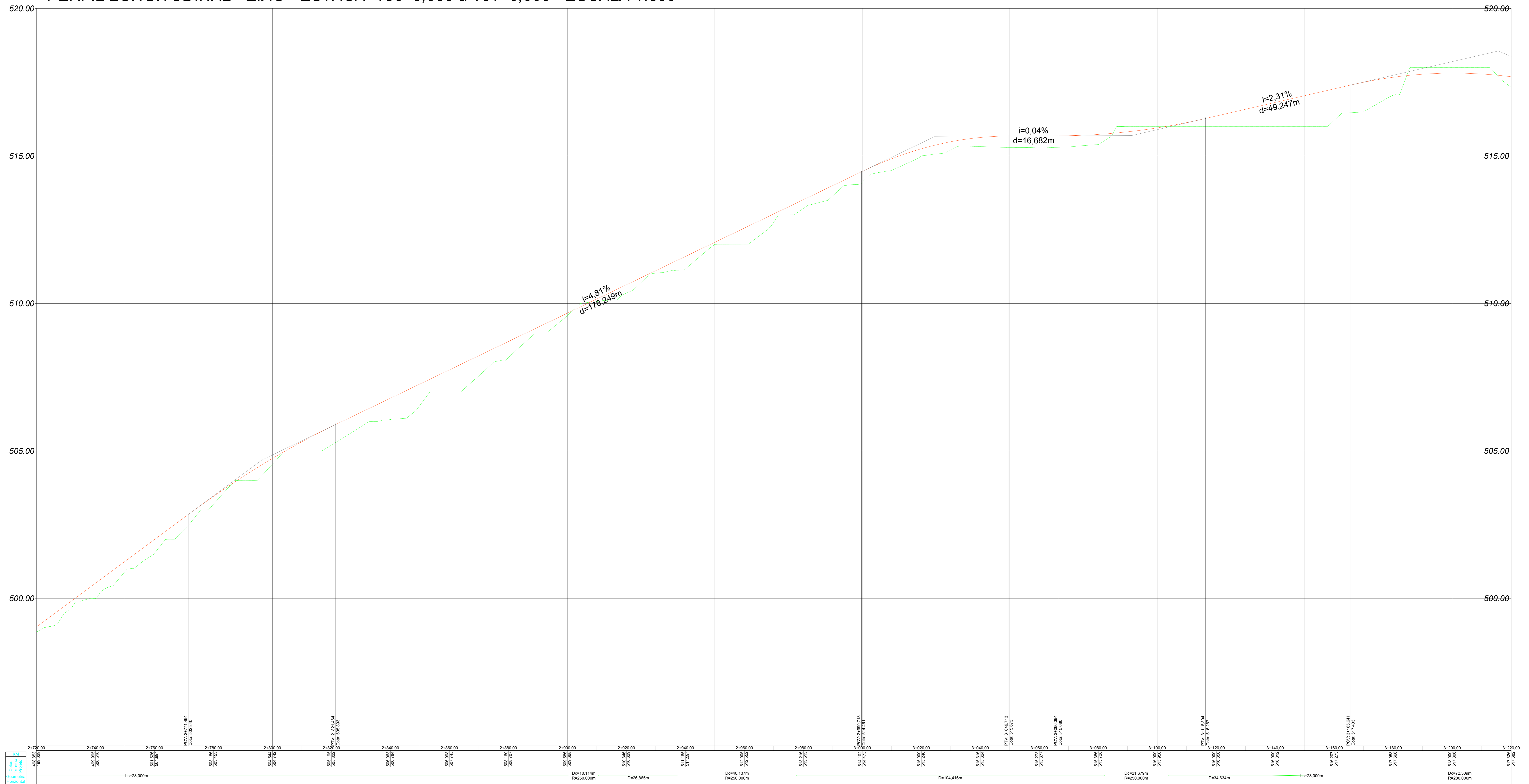

- LEGENDA EXISTENTE**
- CERCA EXISTENTE
 - BORDO ESTRADA EXISTENTE
 - TALUDE EXISTENTE
 - VALA EXISTENTE
 - REMOÇÃO TUB. Ø Variável
 - PARABÓLICA
 - POÇO
 - ÁRVORE EXISTENTE
 - ARAUJÁRIA EXISTENTE
 - ÁRVORE REMOÇÃO
 - POSTE / PADRÃO
- LEGENDA EXECUTAR**
- PAVIMENTAÇÃO ASFÁLTICA
 - BASE
 - BOCA DE BUQUEIRO
 - SARJETAS - STC01
 - TRANSPOSIÇÃO SARJETAS
 - SARJETAS - STC01 C/ DRENO PROFUNDO
 - CAIXA COLETORA
 - DRENO CORRUGADO
 - TUBULAÇÃO Ø60cm
 - TUBULAÇÃO Ø80cm
 - TUBULAÇÃO Ø200cm
- OBSERVAÇÃO:**
Fica de responsabilidade do Município, toda Licença Ambiental necessária para projeto e execução do TRECHO projetado, assim como efetuar a proteção dos pontos / nascentes e açudes, quando necessário.
- OBSERVAÇÃO:**
Apenas será removido as árvores necessárias para a execução do novo traçado, sendo que a Autorização de Corte ao órgão ambiental fica de responsabilidade do Município.

DETALHE SINALIZAÇÃO HORIZONTAL
ESCALA: 1/50

SEÇÃO TIPO 01
ESCALA: 1/50

SEÇÃO TIPO 02
ESCALA: 1/50

SEÇÃO TIPO 03
ESCALA: 1/50

DET. REATERRO BRITA
ESCALA: 1/50

MUNICÍPIO DE SANTA TEREZINHA DO PROGRESSO - SC

PROJ. PAV. ASFÁLTICA ESTRADA MUNICIPAL MUNDO NOVO - TRECHO 07

ALCINEI C. STAUDT

ELISEU ALVES DA SILVA 4577672944

06

