

**1** PLANTA BAIXA ELÉTRICA ILUMINAÇÃO QUADRA  
ESCALA: 1/75

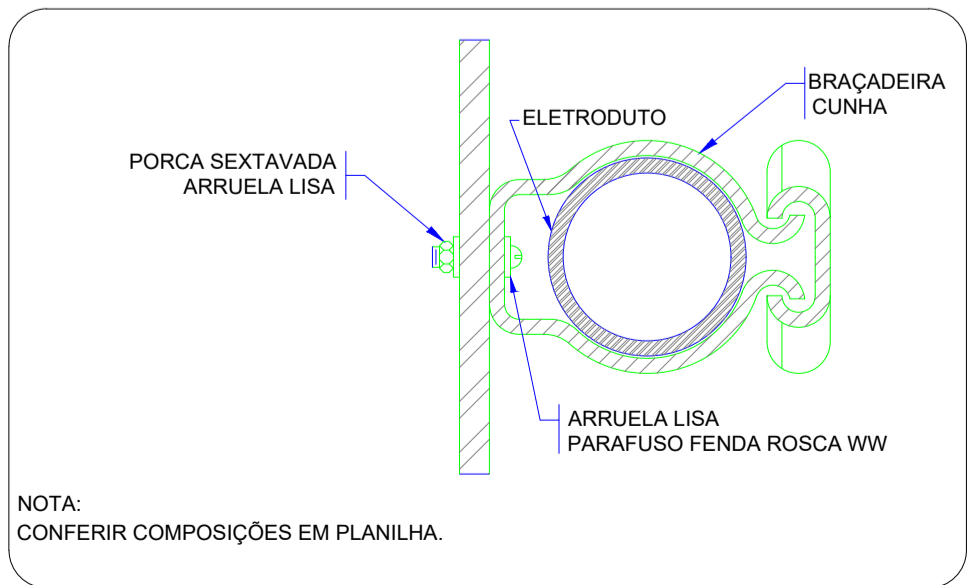

**2** DETALHE FIXAÇÃO DE ELETRODUTO EM METÁLICA  
ESCALA: SEM

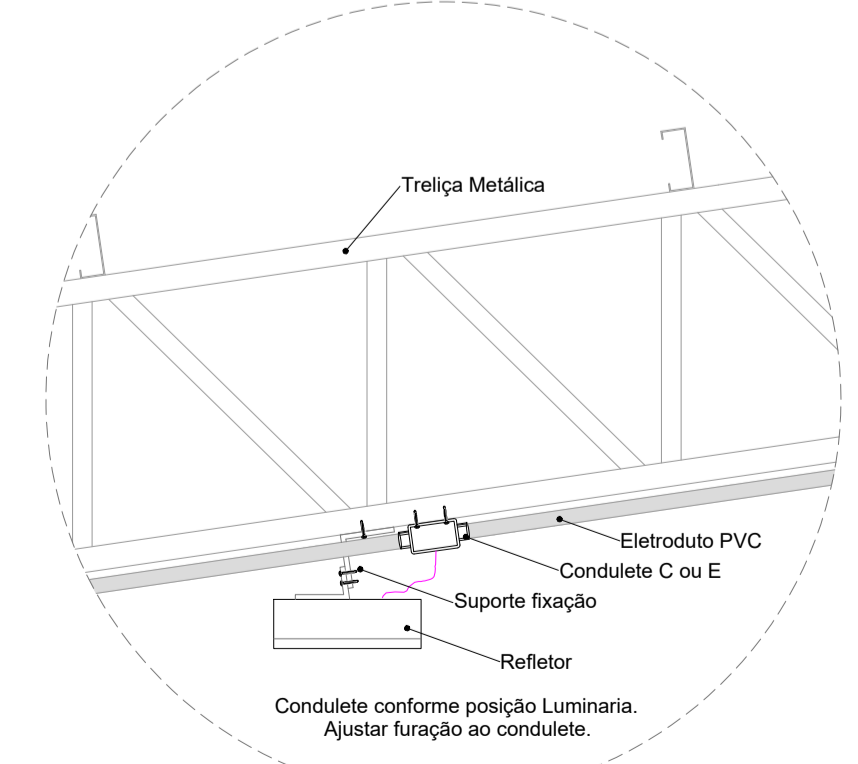

**3** DETALHE FIXAÇÃO DO REFLETOR  
ESCALA: SEM

Legenda detalhada	
Accessório Eletroduto PVC Rosca	
PVC Rosca	
Curva longa 90 PVC 1.1/4"	1pc
Refletor Led	
Condutete tipo C ou E	1pc
Refletor Led 200w Advanced	1pc
Caixa de passagem 100x100x80 Aço ref. Lukbox	
Caixa de passagem Aço Sobrepor	1pc

Lista de Materiais	
<b>Acessórios p/ eletrodutos</b>	
Condutete Tipo C ou E	20 pç
Luva PVC rosca 1.1/4"	3 pç
3/4"	81 pç
<b>Acessórios uso geral</b>	
Bucha de nylon S4	105 pç
S6	13 pç
Parafuso fenda galvan. cab. panela 2,9x25mm autoatarrachante	105 pç
4,2x32mm autoatarrachante	13 pç
<b>Cabo Unipolar (cobre)</b>	
Isol.PVC - 450/750V (ref. Pirastic Ecoplus BWF Flexível) 2.5 mm²	324.4 m
<b>Caixa de passagem - sobrepor</b>	
Aço pintada (ref Lukbox) 100x100x80 mm	1 pç
<b>Eletroduto PVC rosca</b>	
Braçadeira PVC encaixe 3/4"	77 pç
Braçadeira galvan. tipo unha 1.1/4"	13 pç
3/4"	28 pç
Curva 90° Longa 1.1/4"	1 pç
Eletroduto, vara 3,0m 1.1/4"	12.2 m
3/4"	93.3 m
<b>Luminária e acessórios</b>	
Refletor Led Sobrepor 200w Advanced, referencia no memorial descritivo.	16 pç

PREFEITURA:	BOMBEIRO:
-------------	-----------

**PROJETO DE INSTALAÇÕES ELÉTRICAS**

OBRA:	CONSTRUÇÃO DE QUADRA POLIESPORTIVA COBERTA
LOCAL:	PRAÇA PRINCIPAL, RUA QUATRO, CENTRO, CONFORME PROJETO
CIDADE:	IPUEIRAS / TO
CEP:	77553-000
CONVÊNIO:	09032026-089495/2026



ÁREAS: ÁREA QUADRA COBERTA 777,51m²	PROPRIETÁRIO: CPF/CNPJ: 01.613.094/0001-37	PREFEITURA DE IPUEIRAS - TO CNPJ: 01.613.094/0001-37
	AUTOR DO PROJETO CREA: 320356/D-TO	ENG. CIVIL DANILO RODRIGUES ANDRADE CREA: 320356/D-TO
	RESPONSÁVEL TÉCNICO CREA:	ENG. CIVIL CREA:

ESCALA: INDICADA	DATA: Junho - 2026	DATA ATUALIZADA: -	OBS: -
---------------------	-----------------------	-----------------------	-----------

CONTEÚDO: - PLANTA BAIXA ELÉTRICA ILUMINAÇÃO DA QUADRA - DETALHES GERAIS - LEGENDAS	FRANCHA: <b>02/02</b>
--	--------------------------