

ARQUIBANCADA
1 : 125

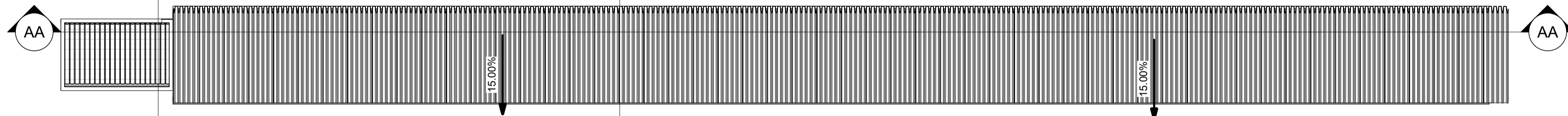

TELHADO
1 : 125

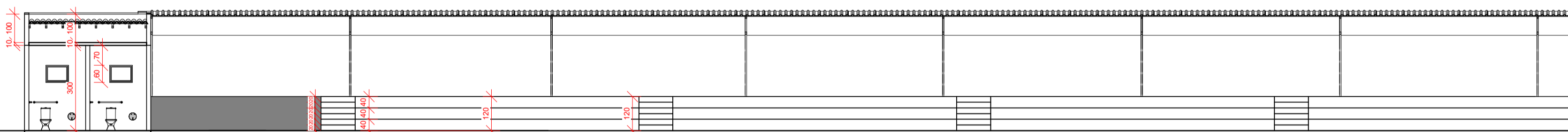

AA
1 : 125

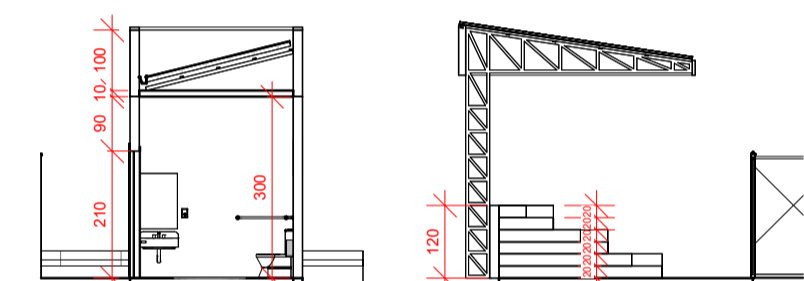

BB
1 : 125

CC
1 : 125

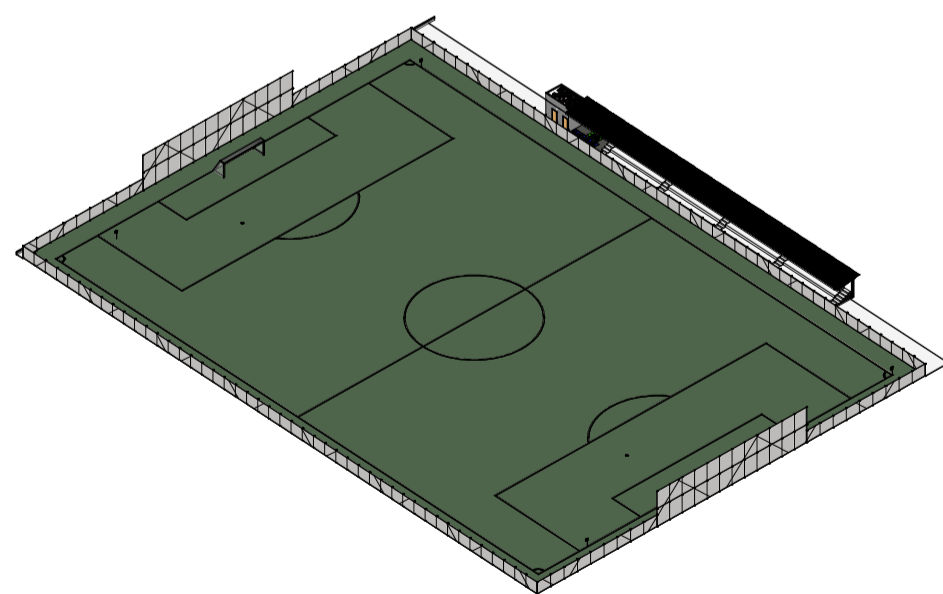

PERSPECTIVA 3D

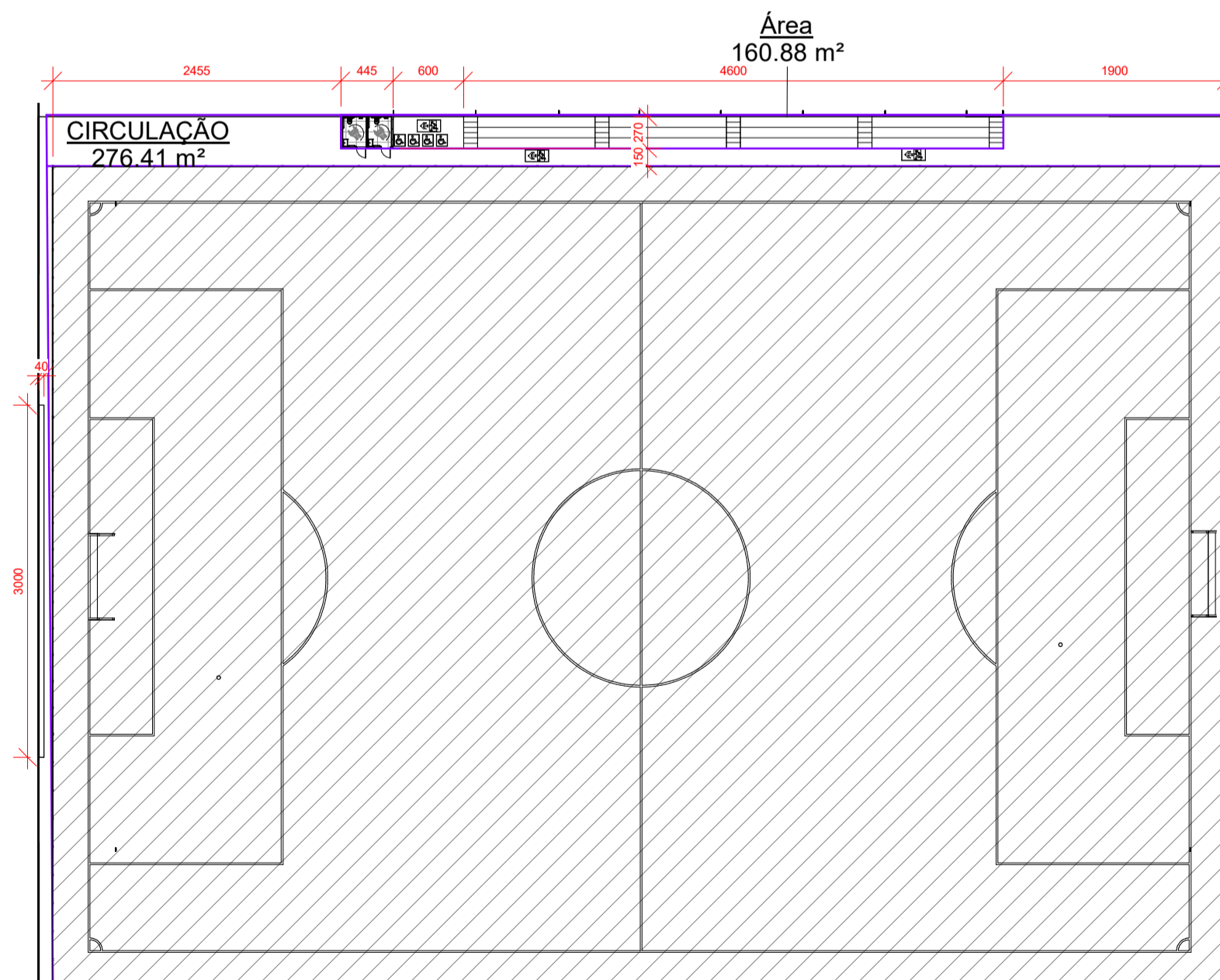

LOCAÇÃO ARQUIBANCADA
1 : 500

CONTEÚDO: PLANTA BAIXA TÉCNICA, TELHADO, LOCAÇÃO E CORTES		FOLHA 01/01
DESCRIÇÃO : PROJETO ARQUITETÔNICO		
LOCAL : R. Natalino Lago da Veiga, 275 - Centro, José Gonçalves de Minas - MG 39642-000		
PROPRIETÁRIO (A): Prefeitura Municipal José Gonçalves de Minas CNPJ: 01.613.372/0001-56		
ESCALA : Como indicada		
DATA : MARÇO/2026		
ÁREAS	CONSTRUÇÃO : 151,76 m²	
AUTOR DO PROJETO E RESPONSÁVEL TÉCNICO	PROPRIETÁRIO (A):	
PEDRO ANTONIO DIAS SOARES ENGENHEIRO CIVIL CREA : 207977D	Prefeitura Municipal José Gonçalves de Minas CPF: 01.613.372/0001-56	
CARIMBOS DA PREFEITURA		