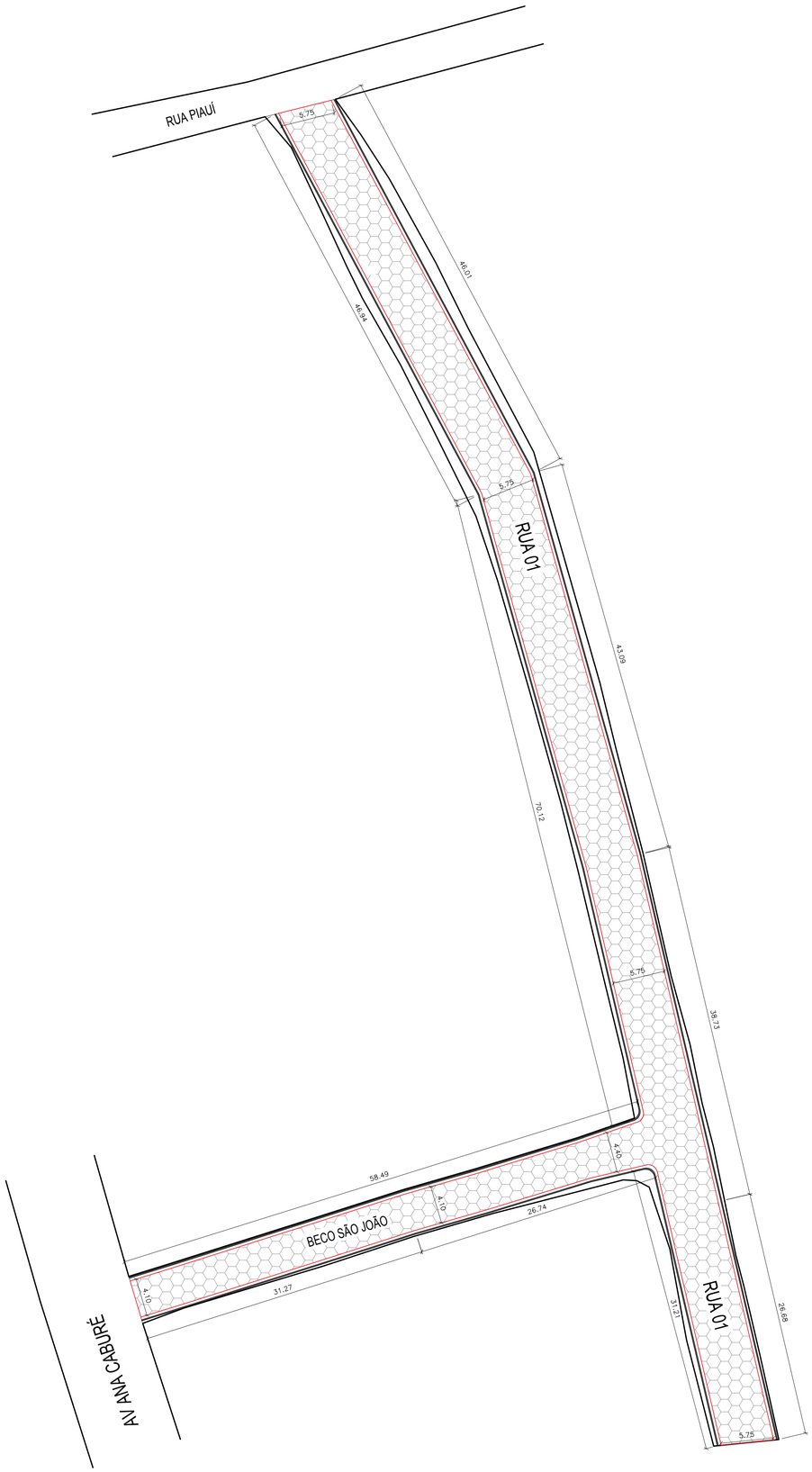

PLANTA BAIXA

1/300

LEGENDA

PAVIMENTAÇÃO		MEIO FIO DE CONCRETO PRÉ-MOLDADO
		PAVIMENTO INTERTRAVADO EM BLOCO SEXTAVADO DE 25CM E ESPESSURA 8CM
		INSTALAÇÃO DE MEIO FIO DE TRAVAMENTO REBAIXADO A CADA 10M EM ACLIVES MAIOR QUE 12º DE INCLINAÇÃO
		ALINHAMENTO SARJETA
		LIMITE TOPOGRÁFICO
		POSTE ENERGIA

QUANTITATIVO

DESCRIÇÃO	ÁREA
ÁREA REGULARIZAÇÃO	3.200,00 M²
ÁREA PAVIMENTADA	2.654,00 M²
SARJETA	940,00 M
MEIO FIO	940,00 M
GUIA REBAIXADA	35,00 M

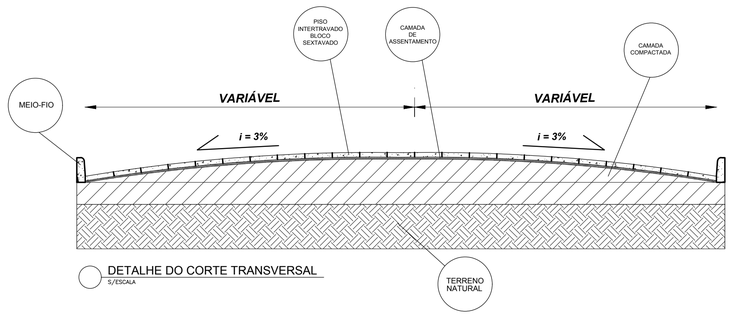

DETALHE DO CORTE TRANSVERSAL
S/ESCALA

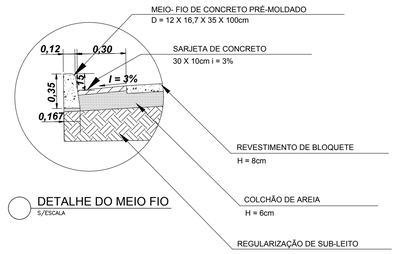

DETALHE DO MEIO FIO
S/ESCALA

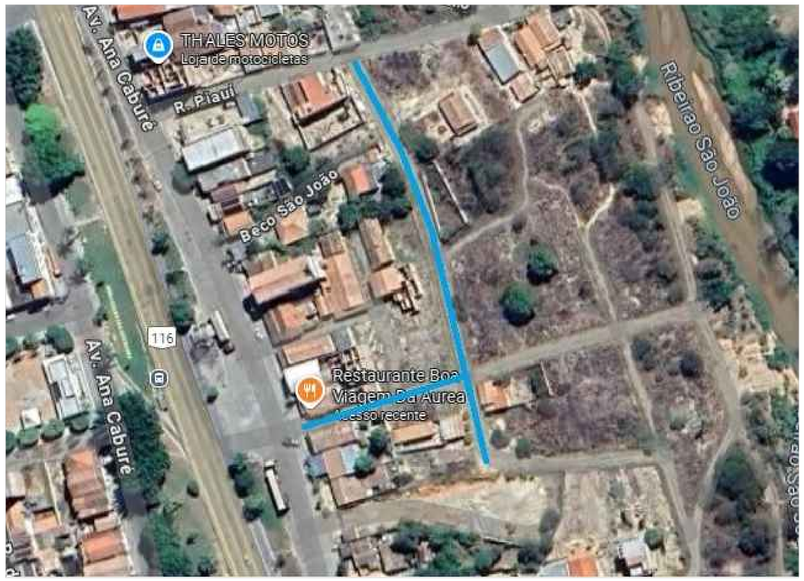

Secretaria Municipal de Administração

TÍTULO: **PROJETO ARQUITETÔNICO**

FOLHA : 01/02

LEVANTAMENTO

OBRA: PAVIMENTAÇÃO DE RUAS DO CENTRO

DATA: 12/11/2025

LOCAL: BECO SÃO JOÃO E RUA 01 - PONTO DOS VOLANTES - MG

ESCALA: 1/300

ÁREA: 3.200,00 M²

CÓDIGO ...

PROPRIETÁRIO: CANDIDO FERRAZ ALVES:85545414649

Assinado de forma digital por CANDIDO FERRAZ ALVES:85545414649
Dados: 2025.11.18 13:07:20 -03'00'

CÂNDIDO FERRAZ ALVES
PREFEITO MUNICIPAL

RESP. TÉCNICO:

gov.br Documento assinado digitalmente
ITALO DE SA NUNES
Data: 18/11/2025 12:38:23-0300
Verifique em https://validar.iti.gov.br

ÍTALO DE SÁ NUNES
RESPONSÁVEL TÉCNICO
ENGENHEIRO CIVIL - CREAMG 199291/D

PARA USO DA PREFEITURA: