

JARDINEIRA COM BANCO 02

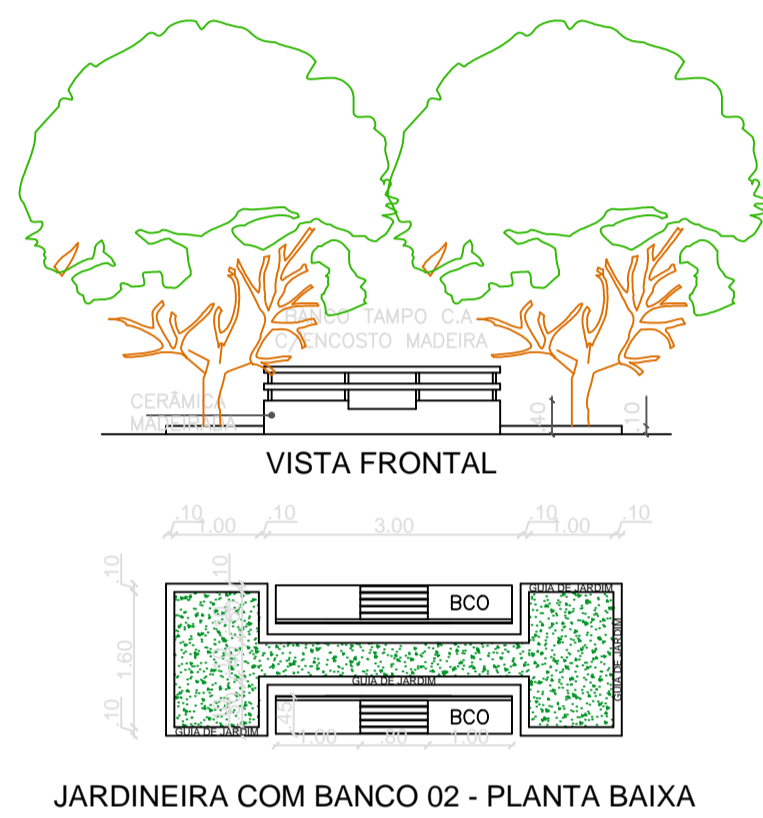

JARDINEIRA COM BANCO 01

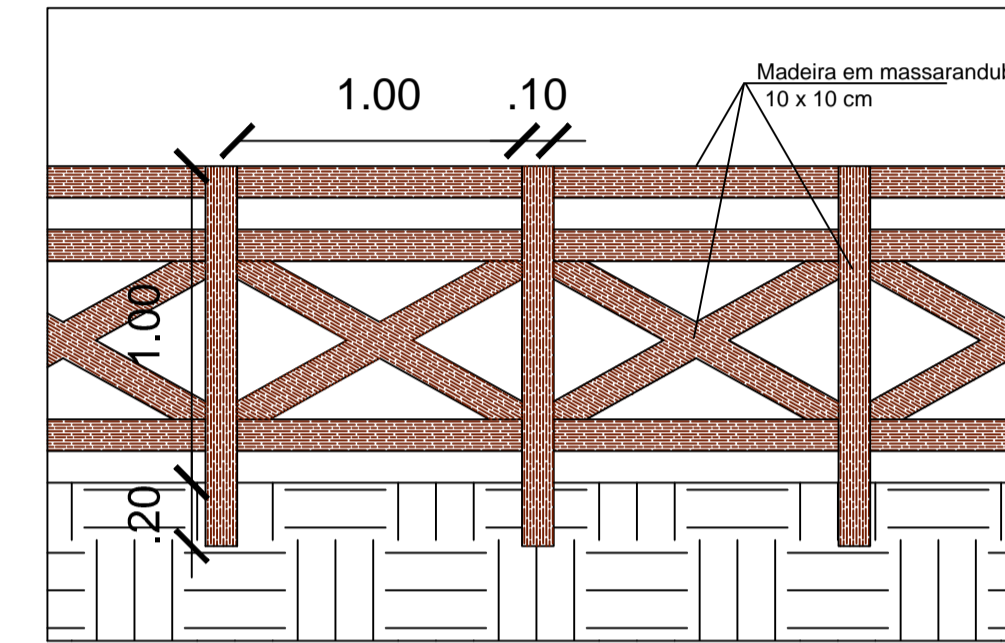
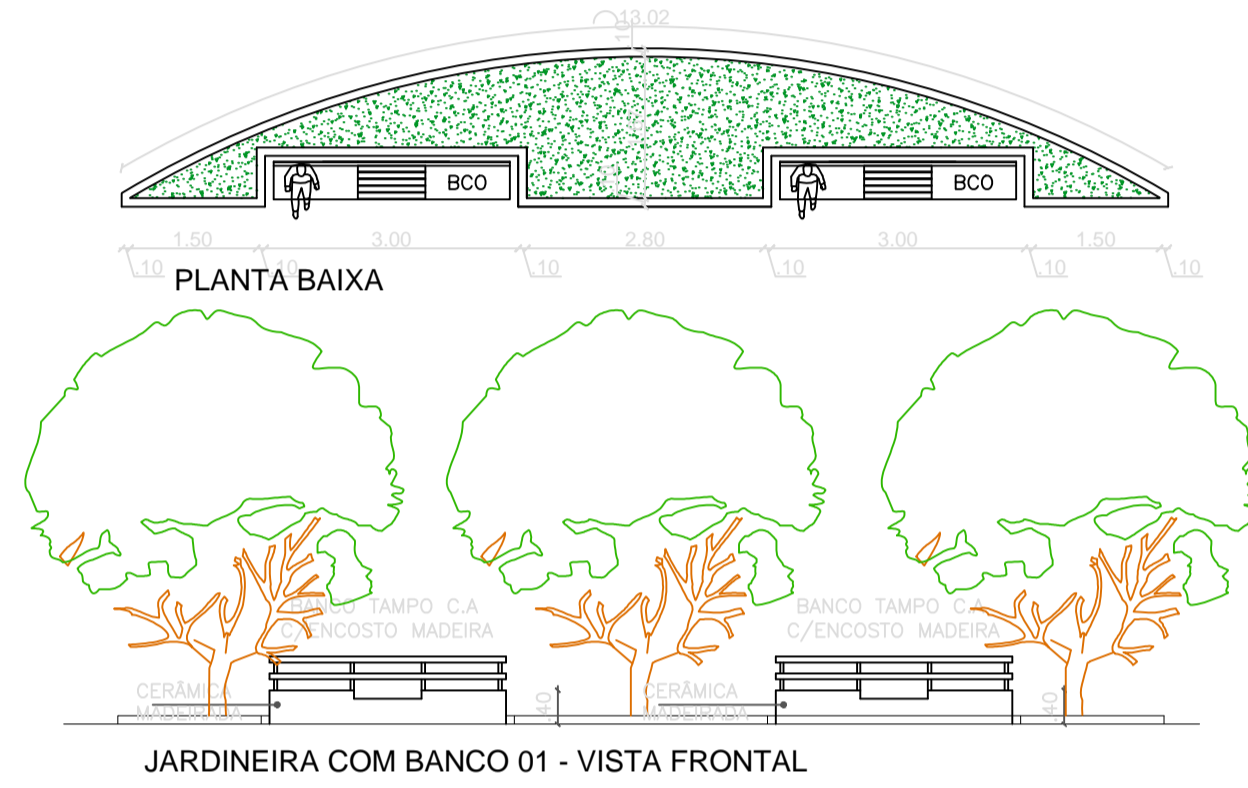

DETALHE GUARDA-CORPO 1/25

DETALHE DO CARRAMACHÃO

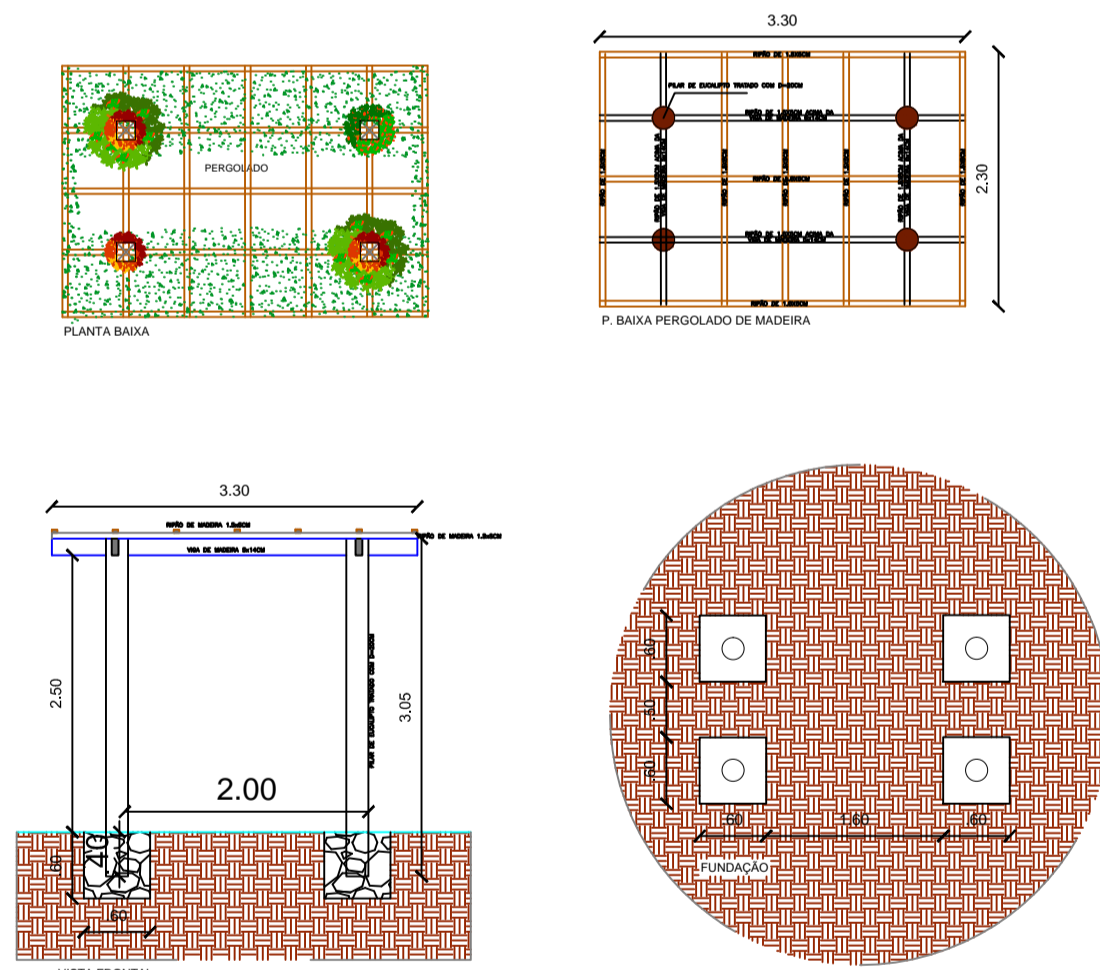

ÁREA DE INTERVENÇÃO
7.809,22M²

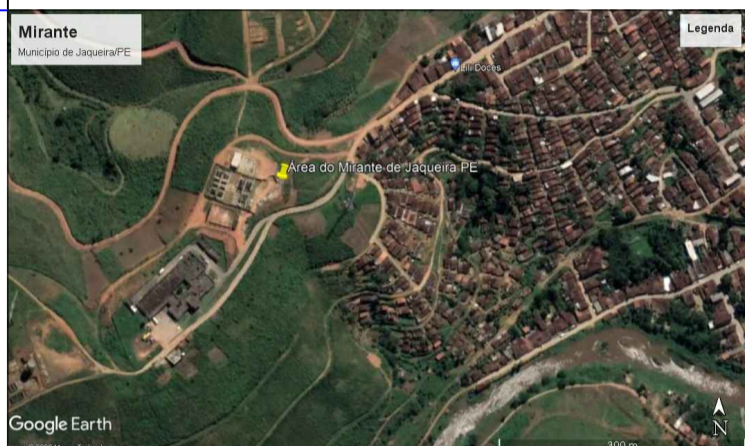
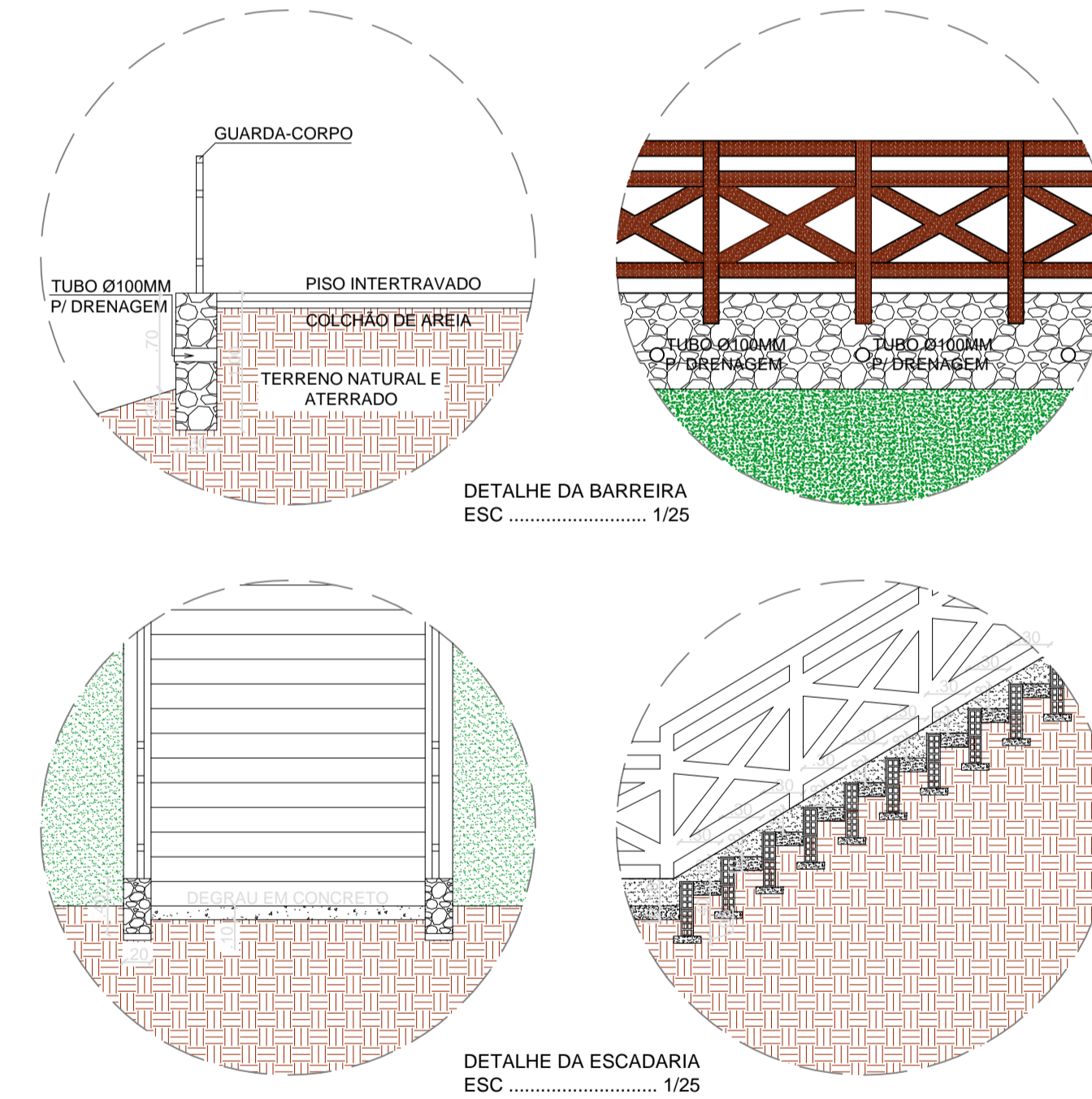
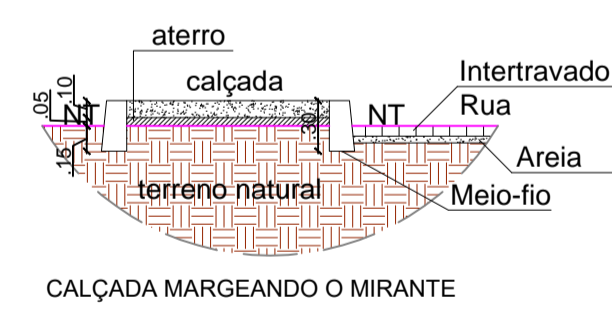
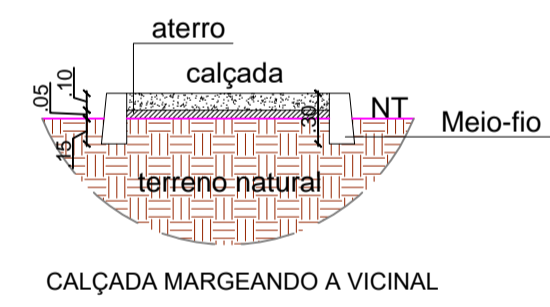
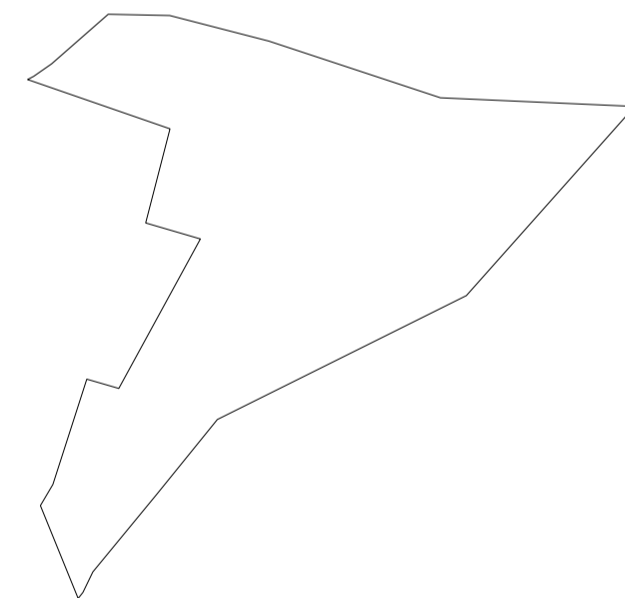

PLANTA DE SITUAÇÃO E LOCALIZAÇÃO
COORDENADAS GEOGRÁFICAS:
08°43'49.52"S
35°48'10.14"O

D:\Projetos\2022\07 - Oita de Jaquira - Pernambuco\imagens\logo_jaquira_bco.png

CONSTRUÇÃO DE UM MIRANTE SITUADO NA RUA EM PROJETO, SIN.
ZONA URBANA, CENTRO DO MUNICÍPIO DE JAQUIRA/PE - CEP:
55.409-000.

REVISÃO	DESCRIÇÃO DA ALTERAÇÃO	DATA	PROJ. TÉCNICO

APROVAÇÃO: _____
PROPRIETÁRIO: Prefeitura Municipal de Jaquira/PE
CNPJ: 01.613.989/0001-71
RESP. TÉCNICO: Lauro César Ferreira de Almeida
Engenheiro Civil - CREA 0207803374

PROJETO ARQUITETÔNICO
PROPRIETÁRIO: Prefeitura Municipal de Jaquira/PE
ASSUNTO: DETALHAMENTO

DESENHO: Lauro César ESCALA: 1:50 PRANCHAS:
ÁREAS: REVISÃO: REV001
INTERVENÇÃO: 7.809,22M² DATA: MAIO DE 2022 **08/09**