

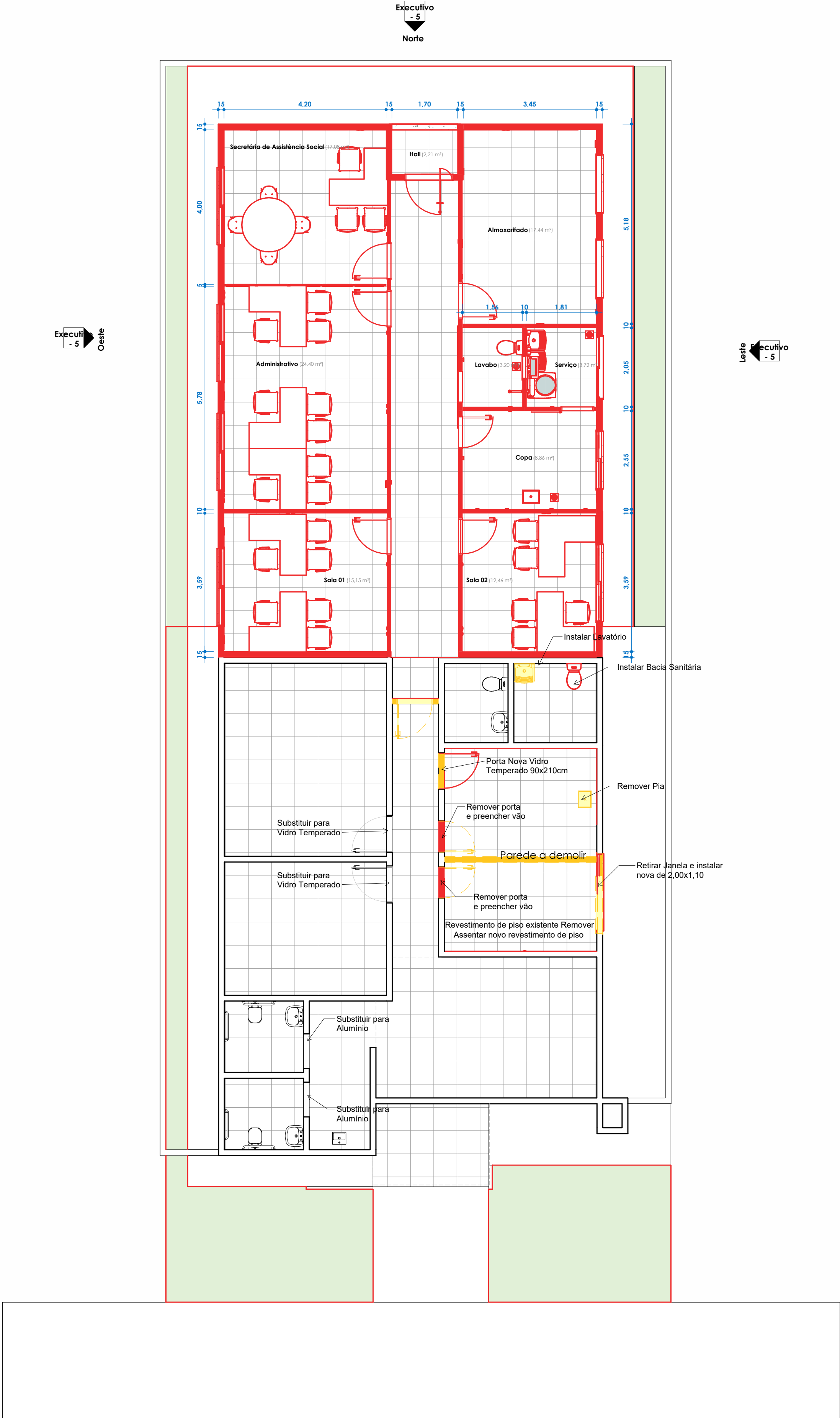

1 **Térreo - Existente**  
1 : 75



2 **Térreo - Reforma**  
1 : 75

|  |   |   |
|--|---|---|
| Aprovação:   |   |   |
| <b>PBA - PROJETO BÁSICO DE ARQUITETURA</b>   |   |   |
| ( x ) CONSTRUÇÃO ( ) ADEQUAÇÃO DE PRÉDIO EXISTENTE ( ) REGULARIZAÇÃO   |   |   |
|  <b>PREFEITURA MUNICIPAL DE CAMPOS DE JÚLIO</b><br><b>ESTADO DE MATO GROSSO</b><br><a href="http://www.camposdejulio.mt.gov.br">www.camposdejulio.mt.gov.br</a> |   |   |
| <b>ASSUNTO:</b><br>Reforma e Ampliação   |   |   |
| <b>CLASSIFICAÇÃO DO ESTABELECIMENTO:</b><br>Secretaria Municipal de Assistência e Desenvolvimento Social   |   |   |
| <b>RAZÃO SOCIAL:</b><br>Município de Campos de Júlio   |   |   |
| <b>NOME FANTASIA:</b><br>Prefeitura de Campos de Júlio   |   |   |
| <b>CNPJ:</b><br>01.614.516/0001-99   |   |   |
| <b>ENDEREÇO:</b><br>Av. Gov. Júlio Campos, nº 275E, Vila Nova  |   |   |
| <b>RESPONSÁVEL TÉCNICO:</b><br><br>Cintya Vieira Souto<br>Arquiteta e Urbanista<br>CAU: A160810-0  | <b>RESPONSÁVEL LEGAL:</b><br><br>Marla Parmeggiani<br>Secretaria Municipal de Assistência e<br>Desenvolvimento Social | <b>PROPRIETÁRIO</b><br><br>Irineu Marcos Parmeggiani<br>Prefeito de Campos de Júlio |
| <b>DATA:</b><br>27/02/2026   | <b>Quadro de Áreas:</b>   | <b>PRANCHA:</b><br><b>Executivo</b><br><b>1</b>                                     |
| <b>ESCALA:</b><br>1 : 75   |   |   |
| <b>REVISÃO:</b>  |   |   |

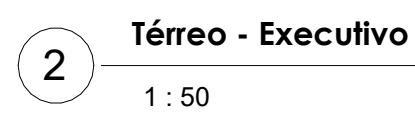
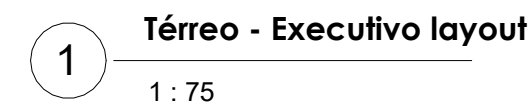

| Cód. | Quantidade | Dimensões |        | Área    | Descrição                          |
|------|------------|-----------|--------|---------|------------------------------------|
|      |            | Largura   | Altura |         |                                    |
| J01  | 4          | 200 cm    | 160 cm | 3,20 m² | Vidro Temperado 4 folhas de correr |
| J02  | 2          | 200 cm    | 110 cm | 2,20 m² | Vidro Temperado 4 folhas de correr |
| J03  | 1          | 150 cm    | 110 cm | 1,65 m² | Vidro Temperado 2 folhas de correr |
| J04  | 2          | 150 cm    | 80 cm  | 1,20 m² | Vidro Temperado 2 folhas de correr |
| J05  | 1          | 60 cm     | 50 cm  | 0,30 m² | Vidro Temperado 1 folha basculante |
| J20  | 18         |           |        |         |                                    |
|      | 28         |           |        |         |                                    |

|  |  |
|--|--|
| <b>PBA - PROJETO BÁSICO DE ARQUITETURA</b>                                 |  |
| ( x ) CONSTRUÇÃO    ( ) ADEQUAÇÃO DE PRÉDIO EXISTENTE    ( ) REGULARIZAÇÃO |  |



**PREFEITURA MUNICIPAL DE CAMPOS DE JÚLIO**  
**ESTADO DE MATO GROSSO**  
[www.camposdejulio.mt.gov.br](http://www.camposdejulio.mt.gov.br)

|                 |              |
|-----------------|--------------|
| <b>ASSUNTO:</b> | Planta Baixa |
|-----------------|--------------|

**CLASSIFICAÇÃO DO ESTABELECIMENTO:** Secretaria Municipal de Assistência e Desenvolvimento Social

|                      |                              |
|----------------------|------------------------------|
| <b>RAZÃO SOCIAL:</b> | Município de Campos de Júlio |
|----------------------|------------------------------|

**NOME FANTASIA:** Prefeitura de Campos de Júlio

|              |                    |
|--------------|--------------------|
| <b>CNPJ:</b> | 01.614.516/0001-99 |
|--------------|--------------------|

**ENDEREÇO:** Av. Gov. Júlio Campos, nº 275E, Vila Nova

|  |  |  |
|--|--|--|
| <b>RESPONSÁVEL TÉCNICO:</b>                                      | <b>RESPONSÁVEL LEGAL:</b>  | <b>PROPRIETÁRIO</b>                                      |
| Cintya Vieira Souto<br>Arquiteta e Urbanista<br>CAU: A116081/D-1 | Maria Parmeggiani<br>Secretaria Municipal de Assistência e<br>Desenvolvimento Social | Irineu Marcos Parmeggiani<br>Prefeito de Campos de Júlio |

|                          |                  |   |
|--------------------------|------------------|---|
| DATA:<br>27/02/2026      | Quadro de Áreas: | PRANCHA:<br><br><div style="font-size: 48px; text-align: center;">Executivo</div> <div style="font-size: 72px; text-align: center;">2</div> |
| ESCALA:<br>Como indicada |                  |   |
| REVISÃO:                 |                  |   |

# Executivo

## 2

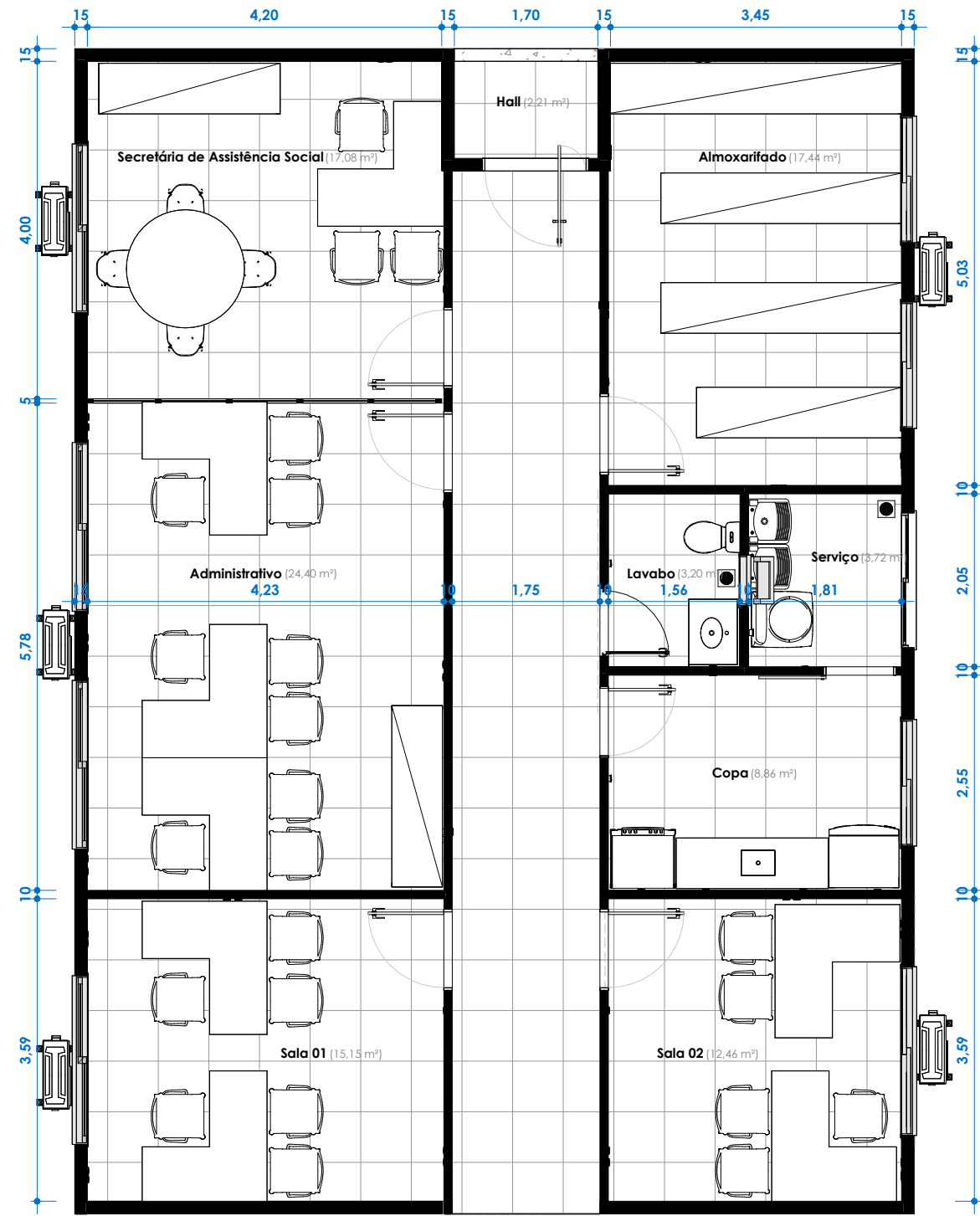

1 **TÉRREO ANTEPROJETO**  
1 : 75

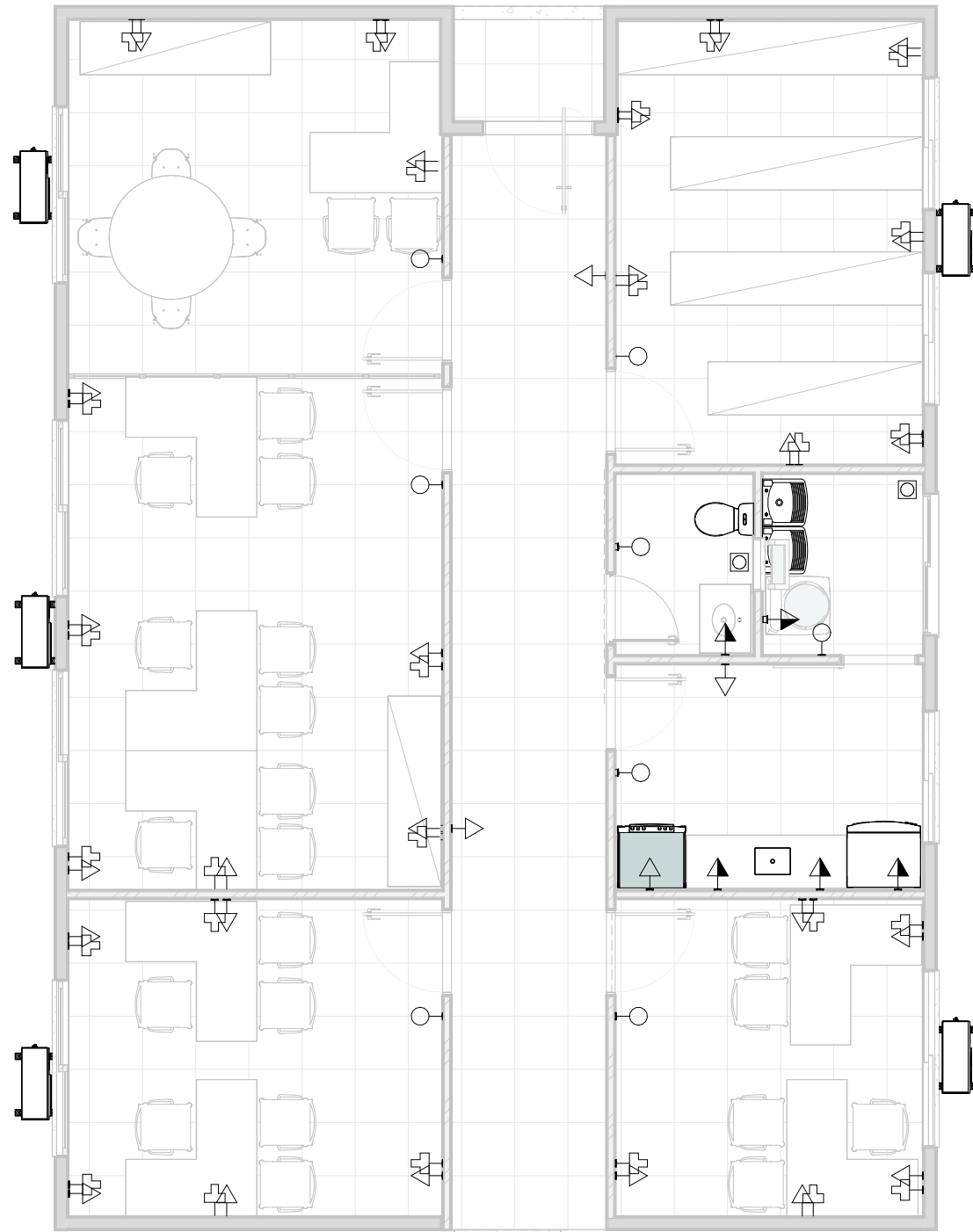

2 **Térreo - Planta de pontos elétricos**  
1 : 75

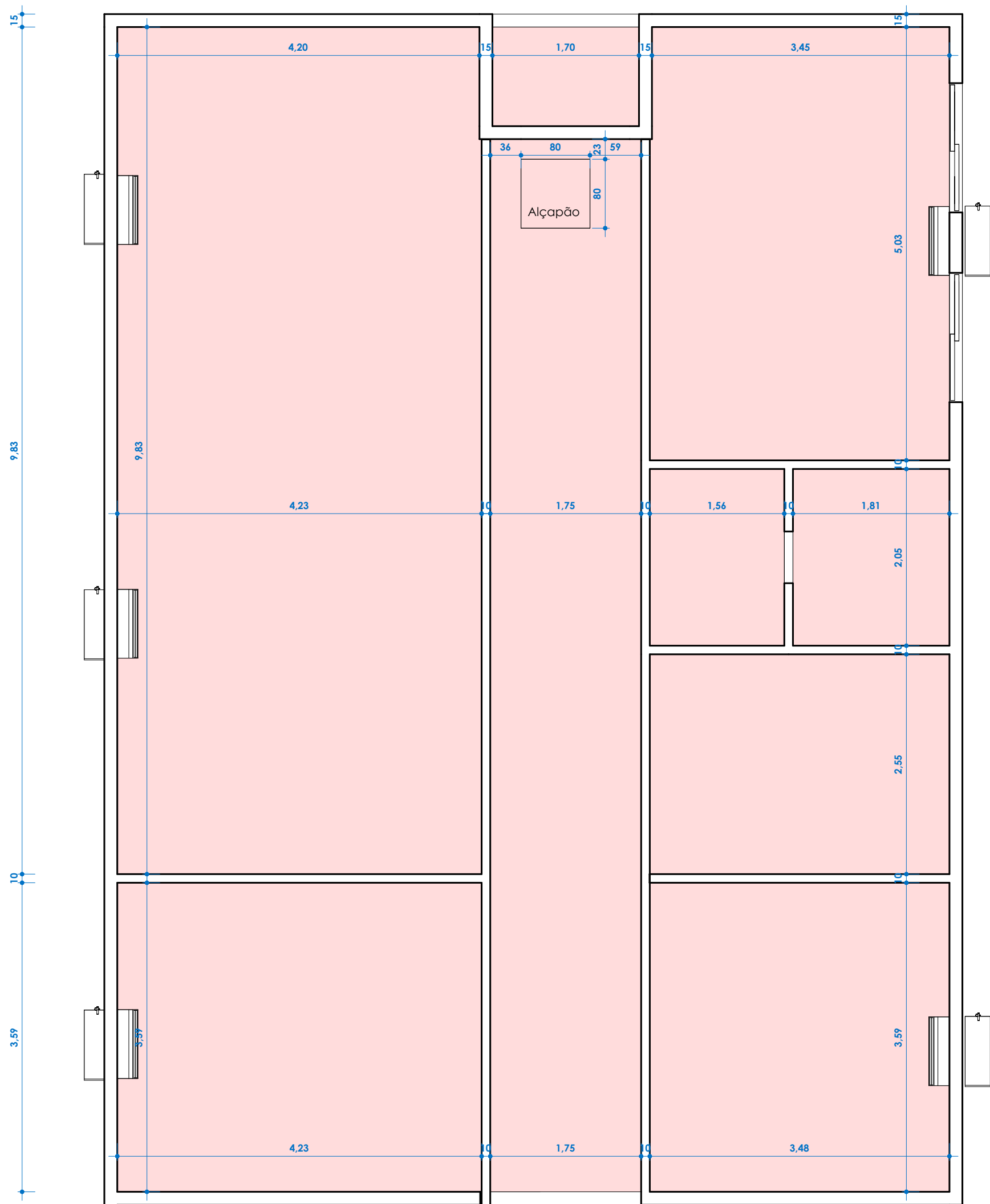

3 **Forro**  
1 : 50

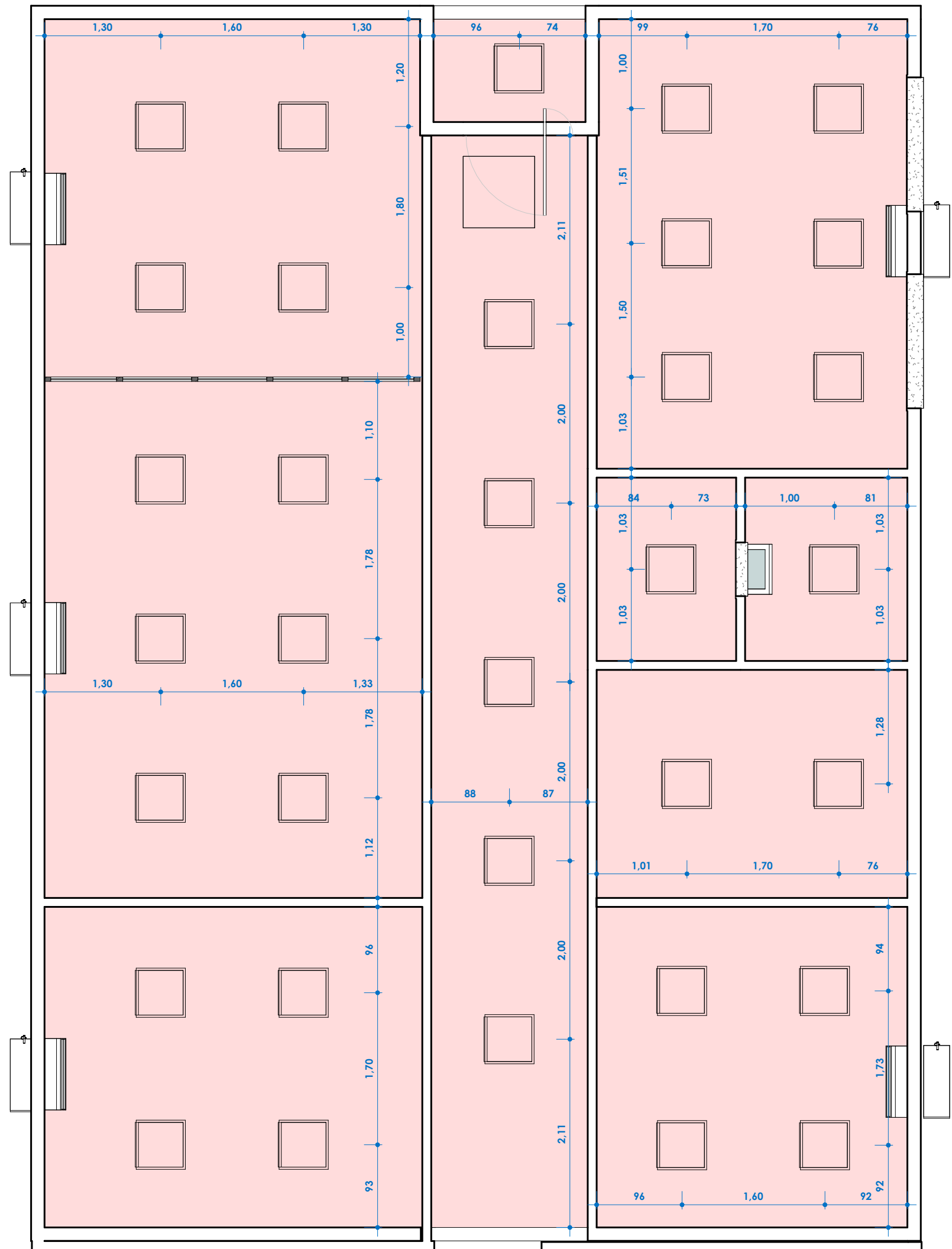

4 **Luminotécnico**  
1 : 50

|   |   |   |
|---|---|---|
| Aprovação:  |   |   |
| <b>PBA - PROJETO BÁSICO DE ARQUITETURA</b>  |   |   |
| ( x ) CONSTRUÇÃO   ( ) ADEQUAÇÃO DE PRÉDIO EXISTENTE   ( ) REGULARIZAÇÃO  |   |   |
|  <b>PREFEITURA MUNICIPAL DE CAMPOS DE JÚLIO</b><br><b>ESTADO DE MATO GROSSO</b><br>www.camposdejulio.mt.gov.br |   |   |
| <b>ASSUNTO:</b><br>Layout / pontos elétricos / forro / luminotécnico  |   |   |
| <b>CLASSIFICAÇÃO DO ESTABELECIMENTO:</b><br>Secretaria Municipal de Assistência e Desenvolvimento Social  |   |   |
| <b>RAZÃO SOCIAL:</b><br>Município de Campos de Júlio  |   |   |
| <b>NOME FANTASIA:</b><br>Prefeitura de Campos de Júlio  |   |   |
| <b>CNPJ:</b><br>01.614.516/0001-99  |   |   |
| <b>ENDEREÇO:</b><br>Av. Gov. Júlio Campos, nº 275E, Vila Nova   |   |   |
| <b>RESPONSÁVEL TÉCNICO:</b><br><br>Cintya Vieira Souto<br>Arquiteta e Urbanista<br>CAU: A160810-0   | <b>RESPONSÁVEL LEGAL:</b><br><br>Marla Parmeggiani<br>Secretaria Municipal de Assistência e<br>Desenvolvimento Social | <b>PROPRIETÁRIO</b><br><br>Irineu Marcos Parmeggiani<br>Prefeito de Campos de Júlio |
| <b>DATA:</b><br>27/02/2026  | <b>Quadro de Áreas:</b>   | <b>PRANCHA:</b><br><b>Executivo</b><br><b>6</b>                                     |
| <b>ESCALA:</b><br>Como indicada   |   |   |
| <b>REVISÃO:</b>   |   |   |



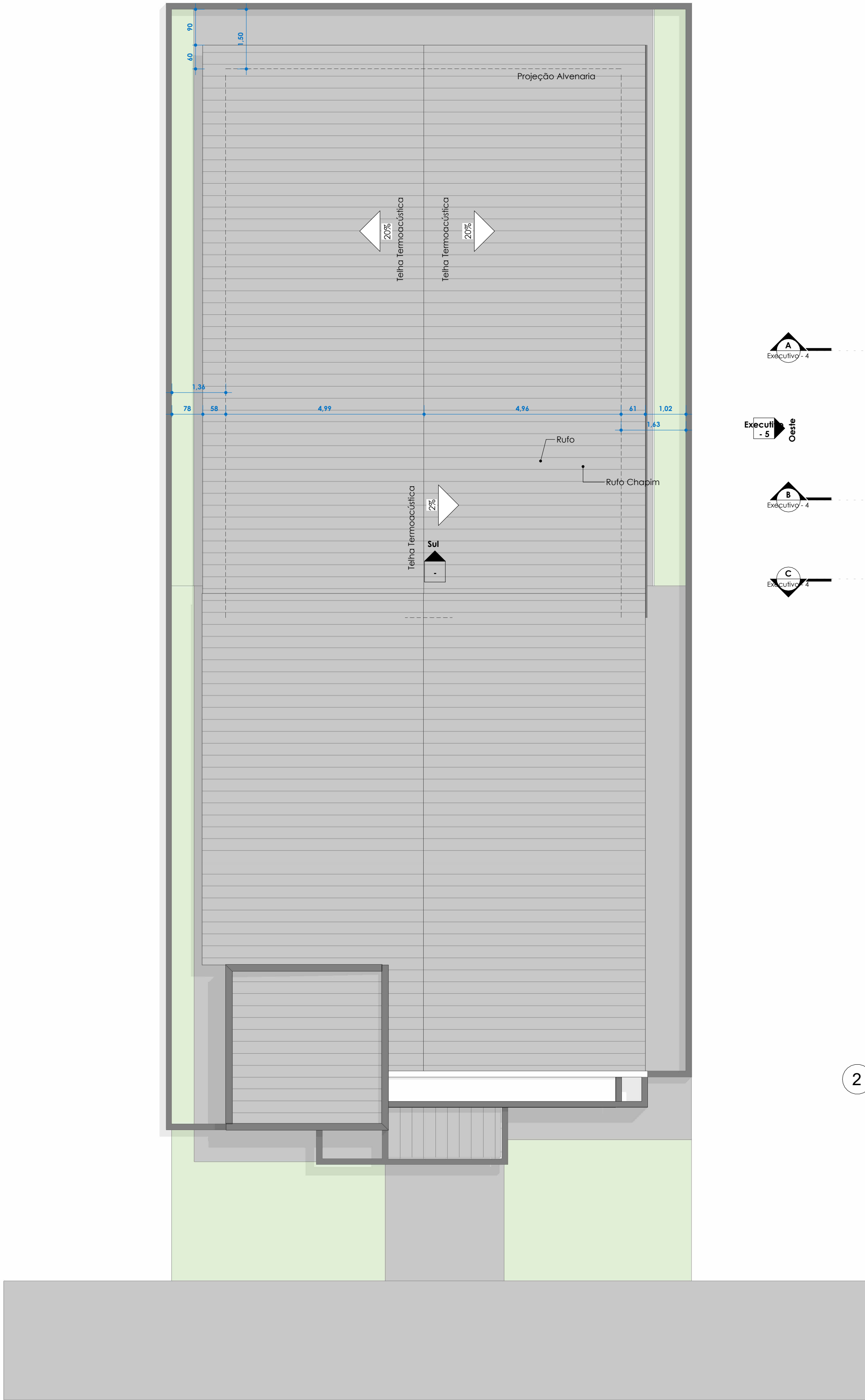

1 Cobertura layout  
1 : 75

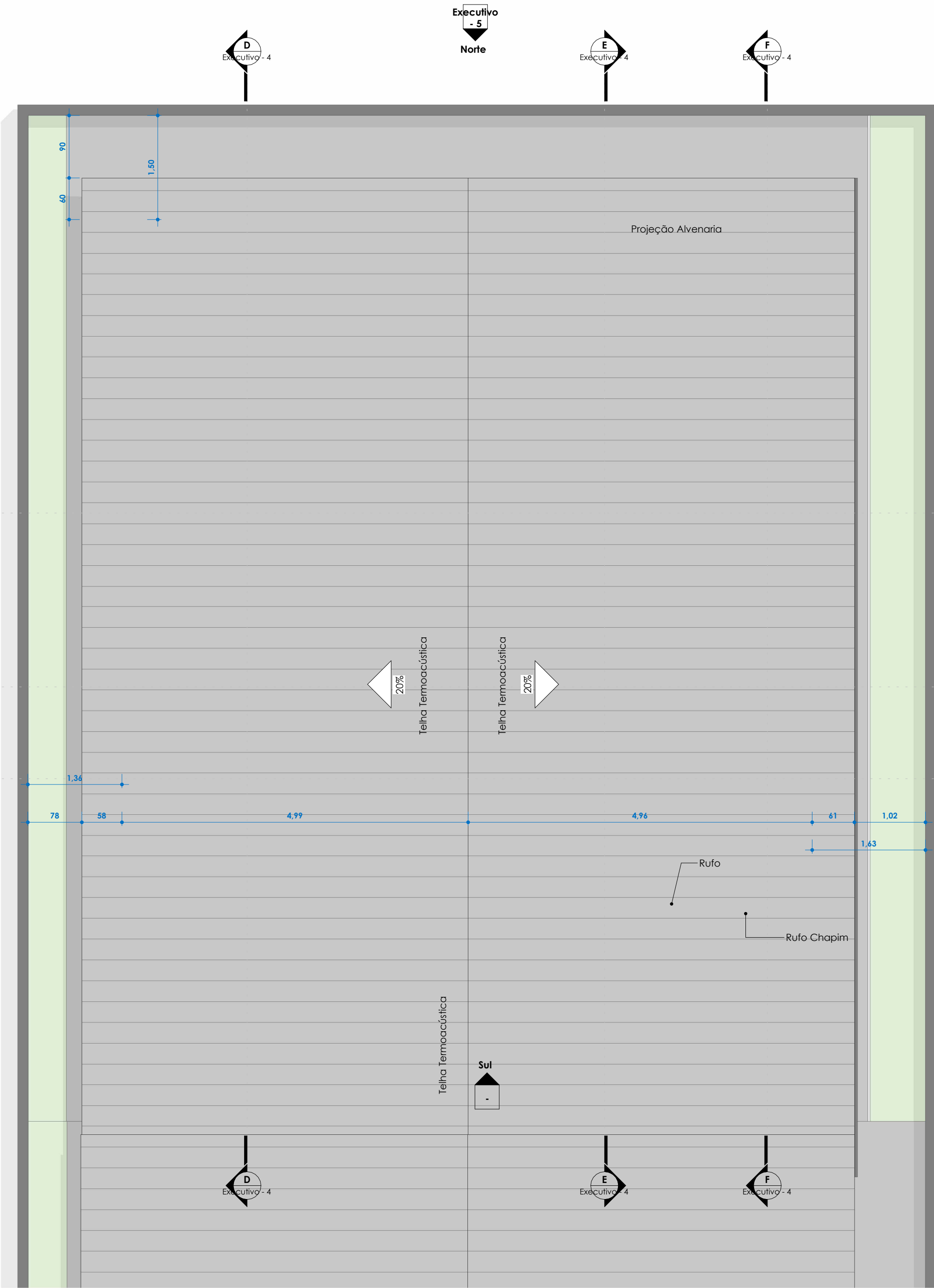

2 Cobertura  
1 : 50

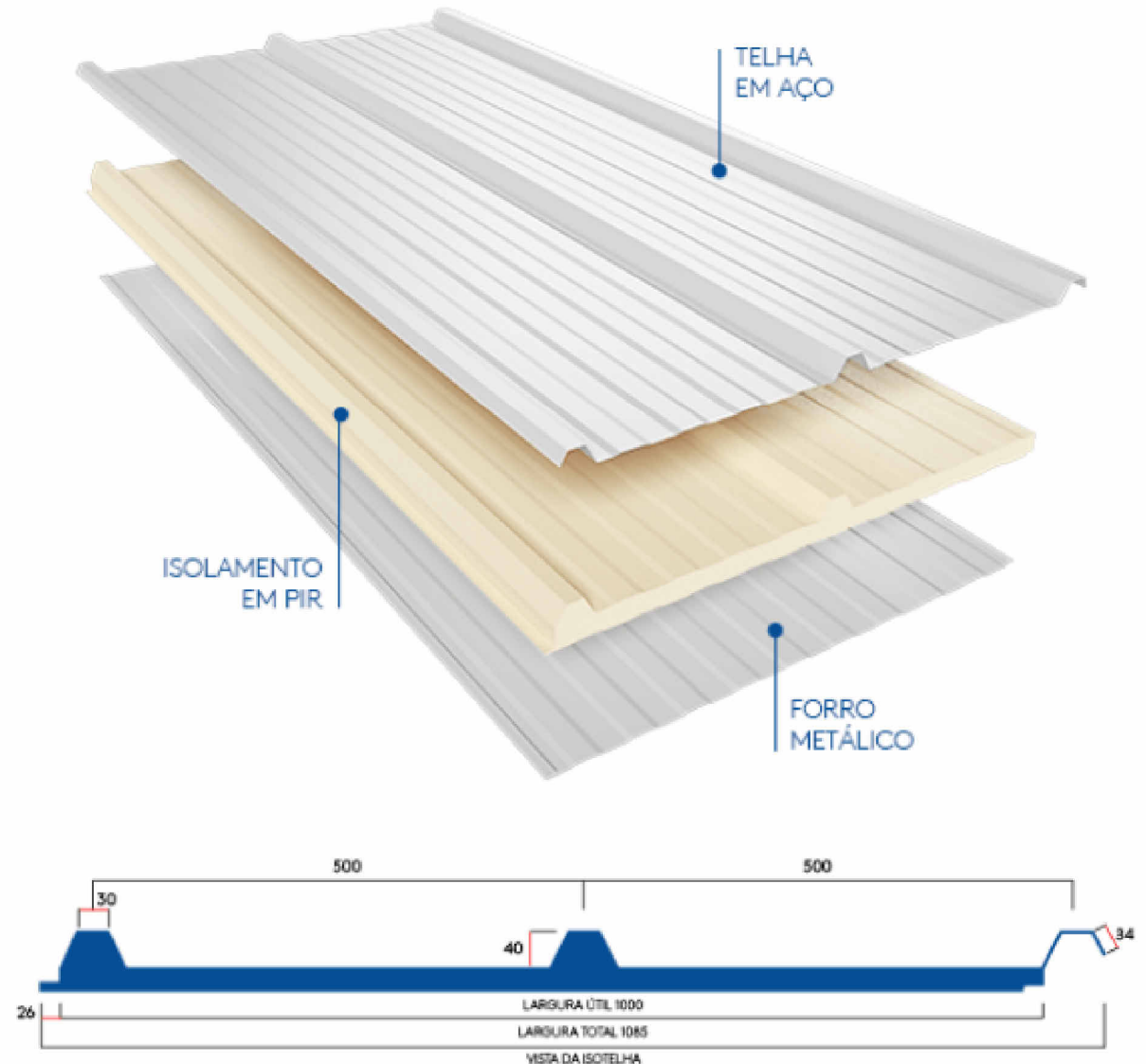

Aprovação:

**PBA - PROJETO BÁSICO DE ARQUITETURA**

( x ) CONSTRUÇÃO ( ) ADEQUAÇÃO DE PRÉDIO EXISTENTE ( ) REGULARIZAÇÃO

 **PREFEITURA MUNICIPAL DE CAMPOS DE JÚLIO**  
**ESTADO DE MATO GROSSO**  
[www.camposdejulio.mt.gov.br](http://www.camposdejulio.mt.gov.br)

**ASSUNTO:** Planta de Cobertura

**CLASSIFICAÇÃO DO ESTABELECIMENTO:** Secretaria Municipal de Assistência e Desenvolvimento Social

**RAZÃO SOCIAL:** Município de Campos de Júlio

**NOME FANTASIA:** Prefeitura de Campos de Júlio

**CNPJ:** 01.614.516/0001-99

**ENDEREÇO:** Av. Gov. Júlio Campos, nº 275E, Vila Nova

| RESPONSÁVEL TÉCNICO:   | RESPONSÁVEL LEGAL:   | PROPRIETÁRIO   |
|--|--|--|
| Cintya Vieira Souto<br>Arquiteta e Urbanista<br>CAU: A160810-0 | Marta Parmeggiani<br>Secretaria Municipal de Assistência e<br>Desenvolvimento Social | Írineu Marcos Parmeggiani<br>Prefeito de Campos de Júlio |
| <b>DATA:</b> 27/02/2026  | <b>Quadro de Áreas:</b>  | <b>PRANCHA:</b>  |
| <b>ESCALA:</b> Como indicada                                   |  | <b>Executivo</b>   |
| <b>REVISÃO:</b>  |  | <b>- 3</b>   |

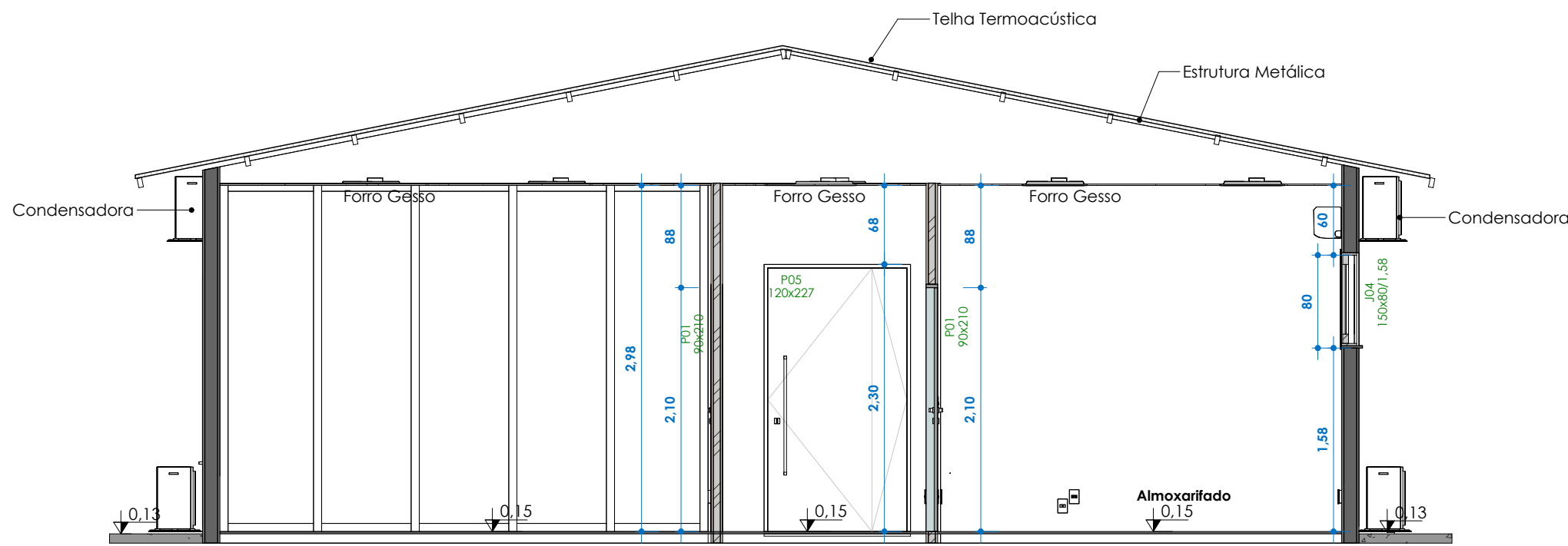

1  
1 : 50

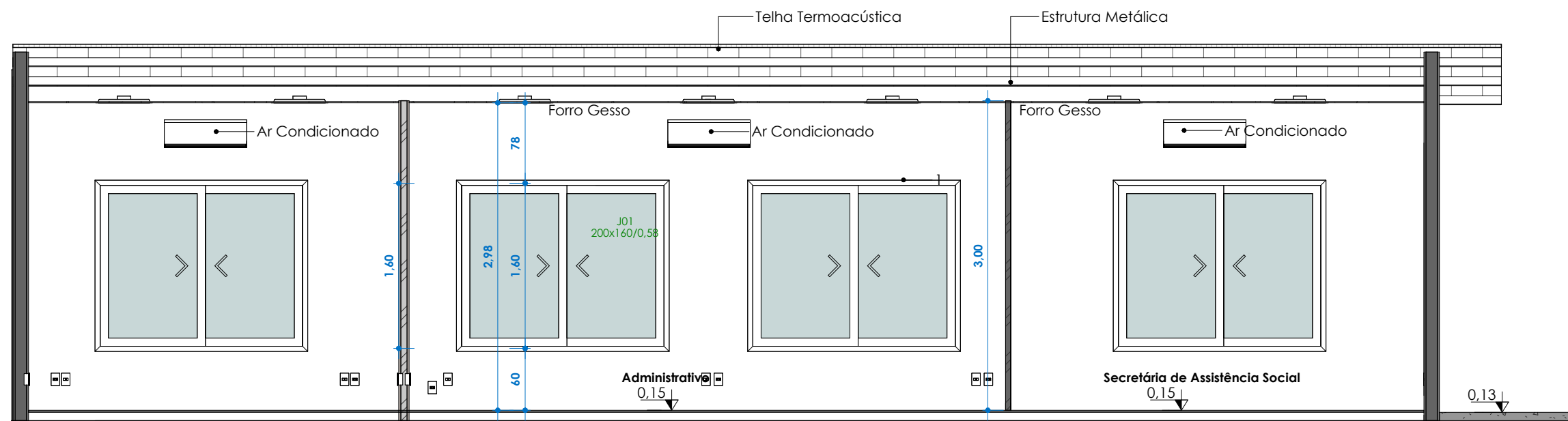

4  
1 : 50

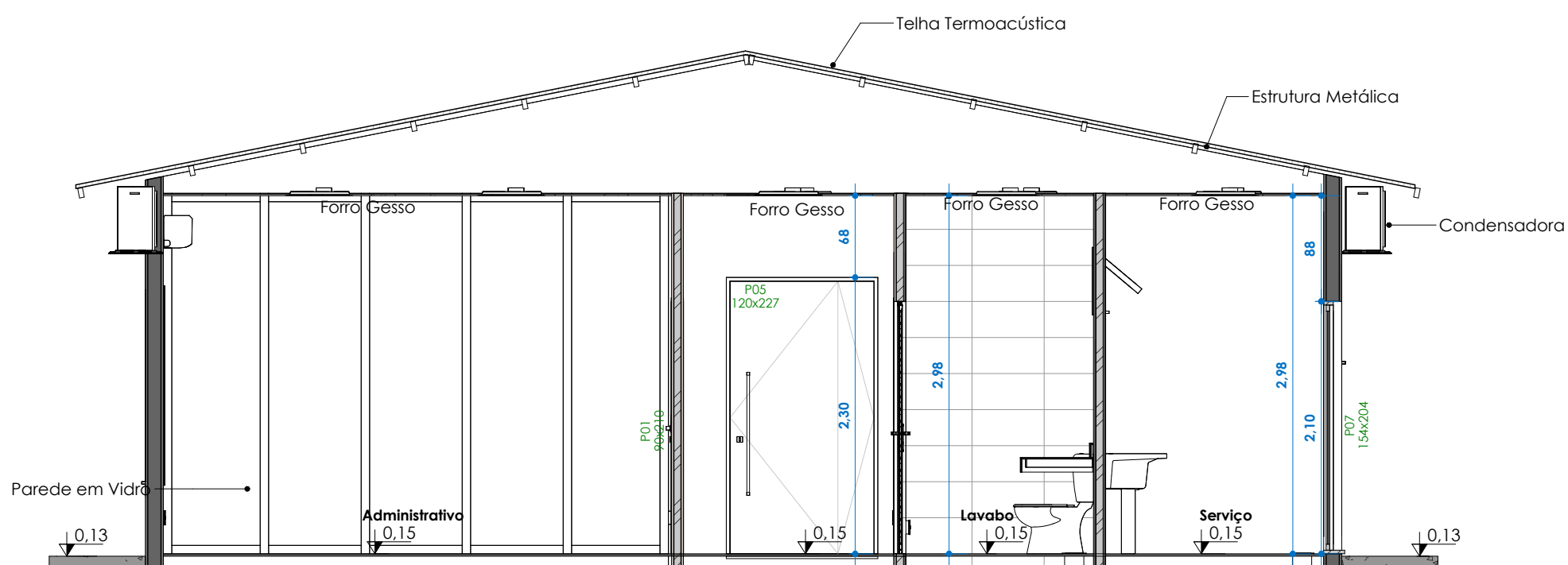

2  
1 : 50

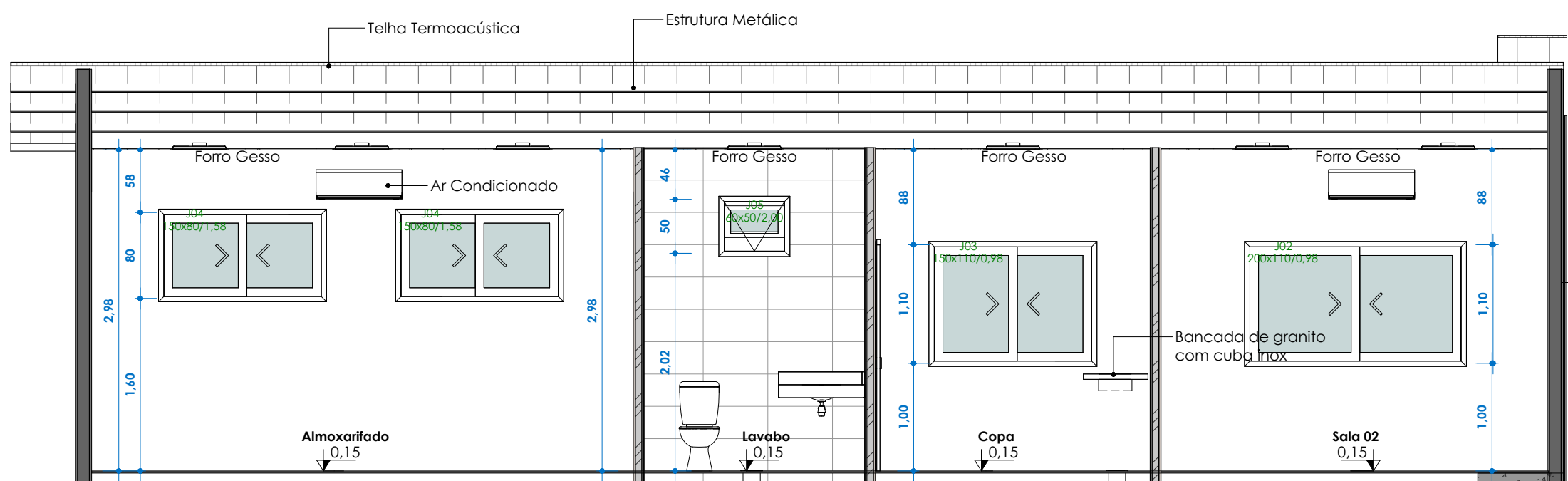

5  
1 : 50

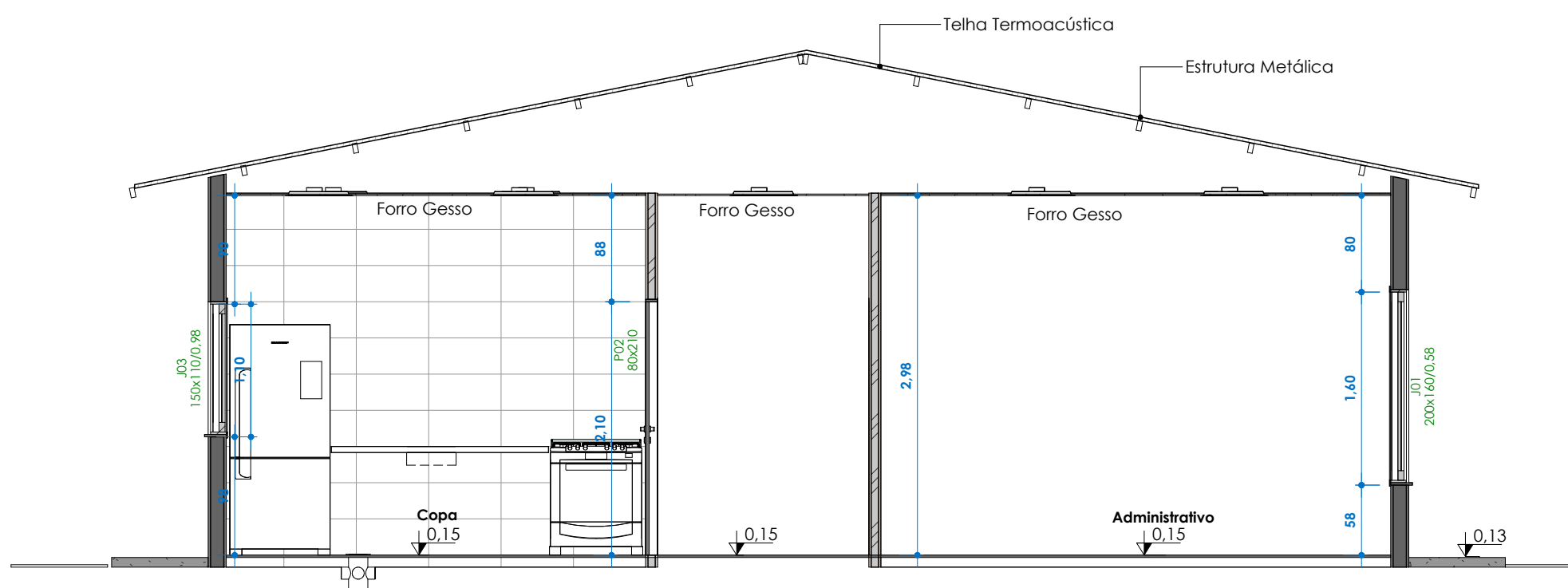

3  
1 : 50

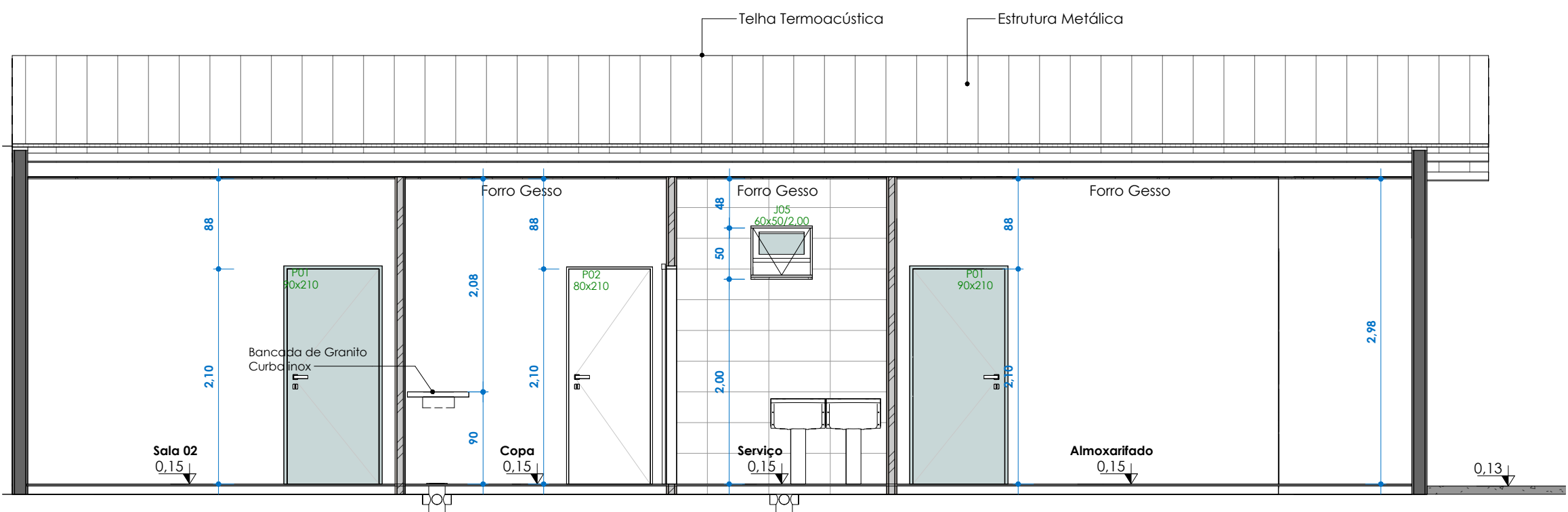

6  
1 : 50

Aprovação:

## PBA - PROJETO BÁSICO DE ARQUITETURA

( x ) CONSTRUÇÃO ( ) ADEQUAÇÃO DE PRÉDIO EXISTENTE ( ) REGULARIZAÇÃO



**PREFEITURA MUNICIPAL DE CAMPOS DE JÚLIO**  
**ESTADO DE MATO GROSSO**  
[www.camposdejulio.mt.gov.br](http://www.camposdejulio.mt.gov.br)

**ASSUNTO:**  
Cortes

**CLASSIFICAÇÃO DO ESTABELECIMENTO:**  
Secretaria Municipal de Assistência e Desenvolvimento Social

**RAZÃO SOCIAL:**  
Município de Campos de Júlio

**NOME FANTASIA:**  
Prefeitura de Campos de Júlio

**CNPJ:**  
01.614.516/0001-99

**ENDEREÇO:**  
Av. Gov. Júlio Campos, nº 275E, Vila Nova

**RESPONSÁVEL TÉCNICO:**

**RESPONSÁVEL LEGAL:**

**PROPRIETÁRIO**

Cintya Vieira Souto  
Arquiteta e Urbanista  
CAU: A160810-0

Marta Parmeggiani  
Secretaria Municipal de Assistência e  
Desenvolvimento Social

Irineu Marcos Parmeggiani  
Prefeito de Campos de Júlio

**DATA:**  
27/02/2026

**ESCALA:**  
1 : 50

**REVISÃO:**

**Quadro de Áreas:**

**PRANCHA:**

**Executivo**  
**- 4**

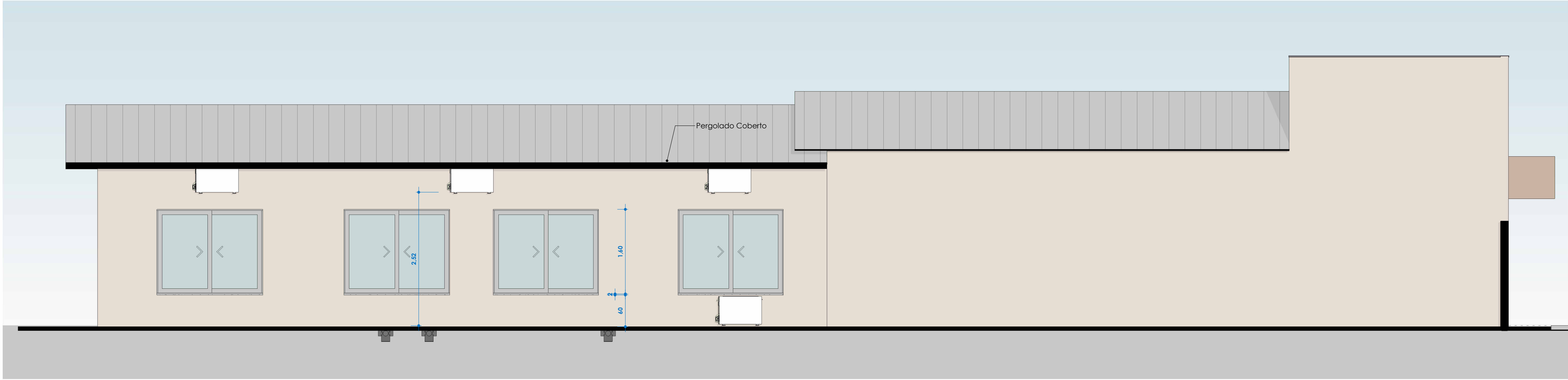

2 Oeste  
1 : 50

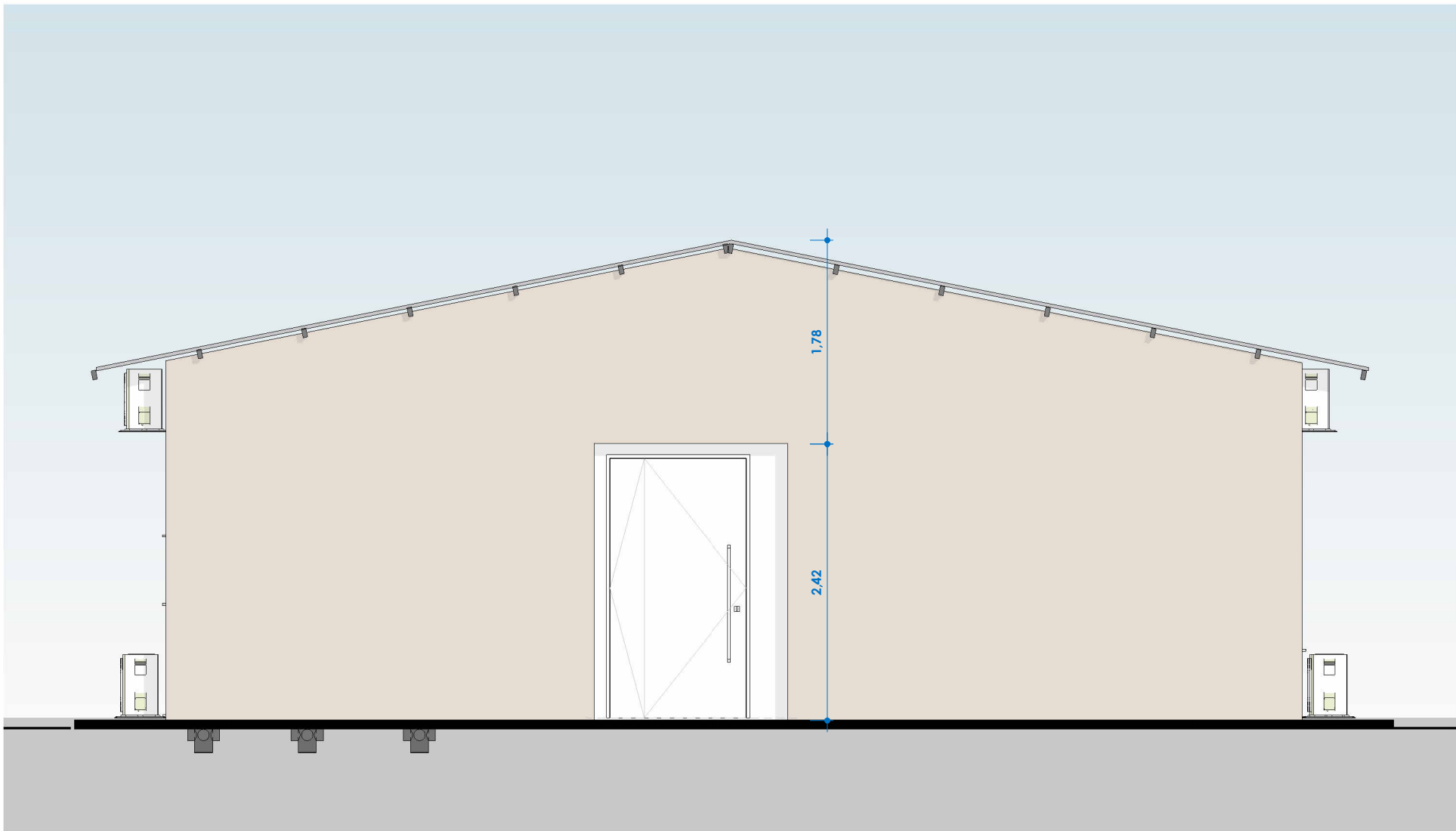

3 Norte  
1 : 50

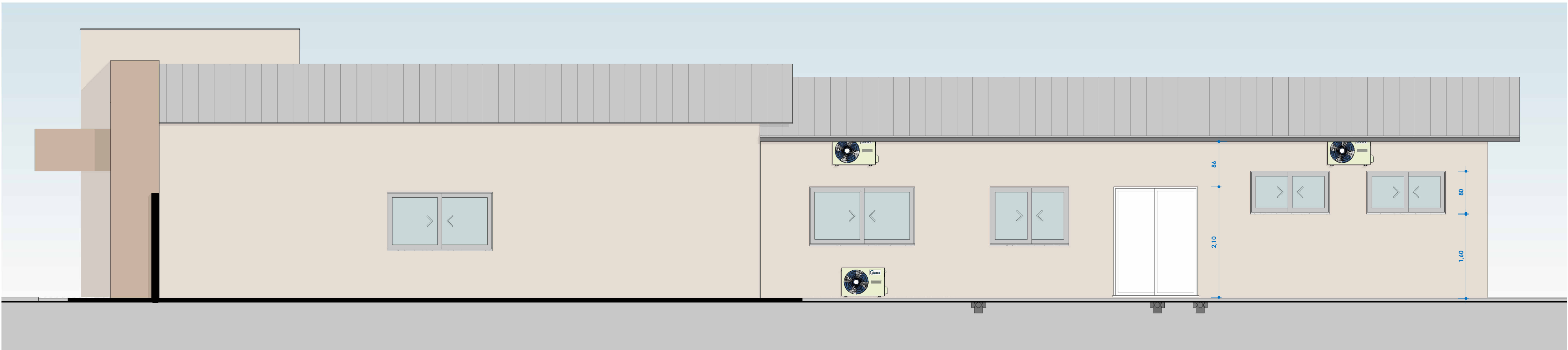
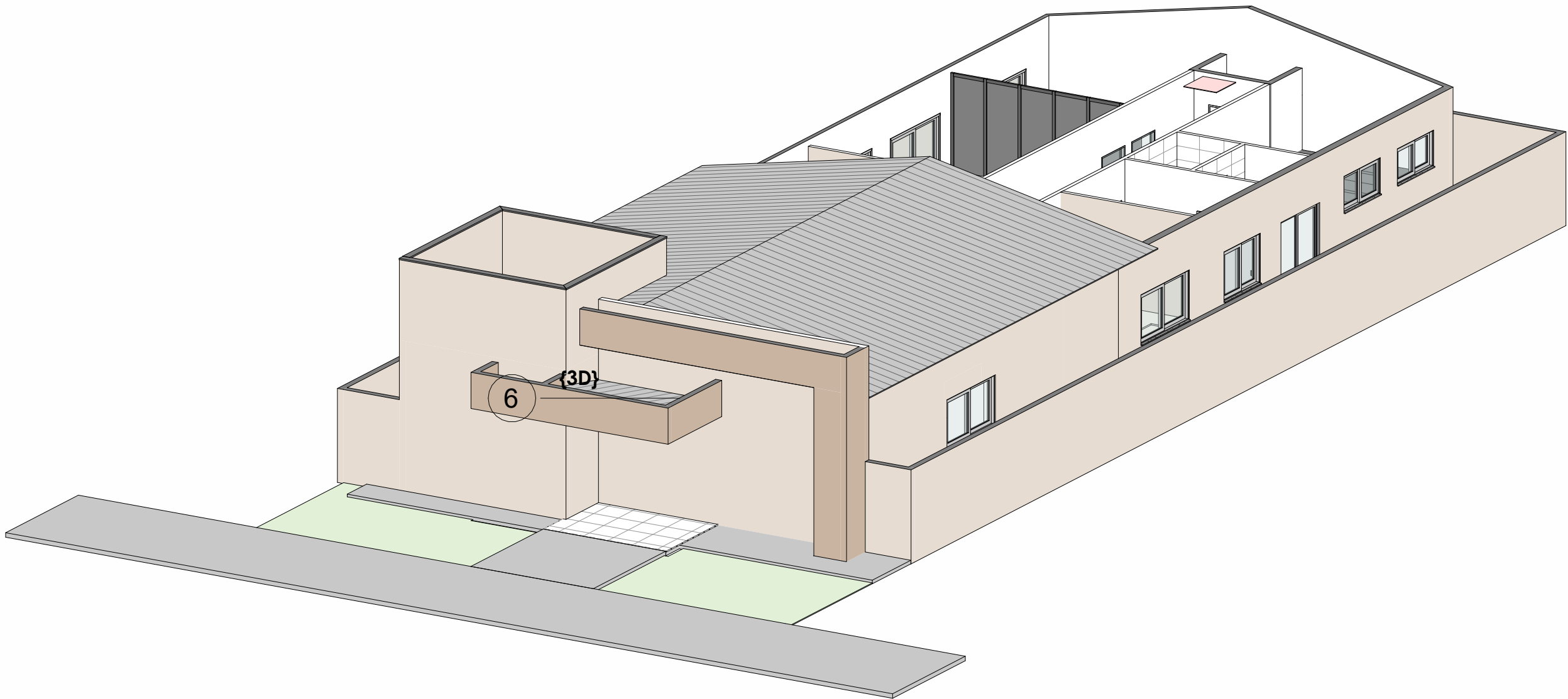

4 Leste  
1 : 50

|  |   |   |
|--|---|---|
| Aprovação:   |   |   |
| <b>PBA - PROJETO BÁSICO DE ARQUITETURA</b>   |   |   |
| ( x ) CONSTRUÇÃO ( ) ADEQUAÇÃO DE PRÉDIO EXISTENTE ( ) REGULARIZAÇÃO   |   |   |
|  <b>PREFEITURA MUNICIPAL DE CAMPOS DE JÚLIO</b><br><b>ESTADO DE MATO GROSSO</b><br><a href="http://www.camposdejulio.mt.gov.br">www.camposdejulio.mt.gov.br</a> |   |   |
| <b>ASSUNTO:</b><br>Elevações   |   |   |
| <b>CLASSIFICAÇÃO DO ESTABELECIMENTO:</b><br>Secretaria Municipal de Assistência e Desenvolvimento Social   |   |   |
| <b>RAZÃO SOCIAL:</b><br>Município de Campos de Júlio   |   |   |
| <b>NOME FANTASIA:</b><br>Prefeitura de Campos de Júlio   |   |   |
| <b>CNPJ:</b><br>01.614.516/0001-99   |   |   |
| <b>ENDEREÇO:</b><br>Av. Gov. Júlio Campos, nº 275E, Vila Nova  |   |   |
| <b>RESPONSÁVEL TÉCNICO:</b><br><br>Cintya Vieira Souto<br>Arquiteta e Urbanista<br>CAU: A160810-0  | <b>RESPONSÁVEL LEGAL:</b><br><br>Marla Parmeggiani<br>Secretaria Municipal de Assistência e<br>Desenvolvimento Social | <b>PROPRIETÁRIO</b><br><br>Irineu Marcos Parmeggiani<br>Prefeito de Campos de Júlio |
| <b>DATA:</b><br>27/02/2026   | <b>Quadro de Áreas:</b>   | <b>PRANCHA:</b><br><b>Executivo</b><br><b>- 5</b>                                   |
| <b>ESCALA:</b><br>1 : 50   |   |   |
| <b>REVISÃO:</b>  |   |   |