

1 **TÉRREO**
1 : 50

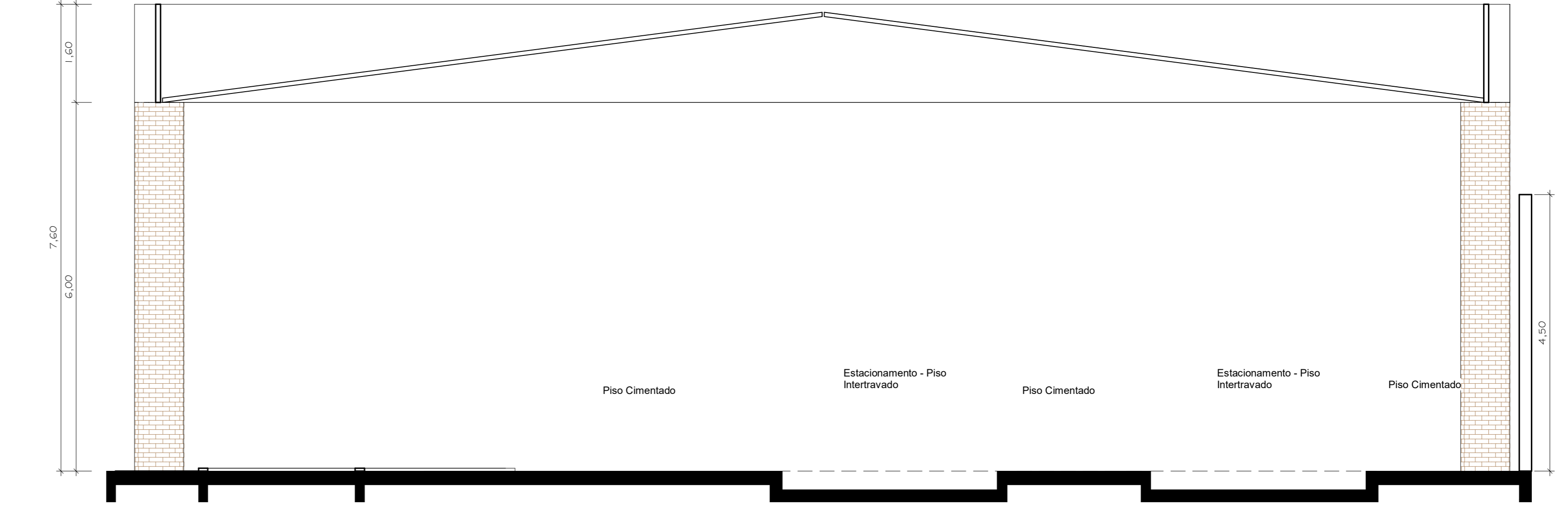

2 **CORTE B-B**
1 : 50

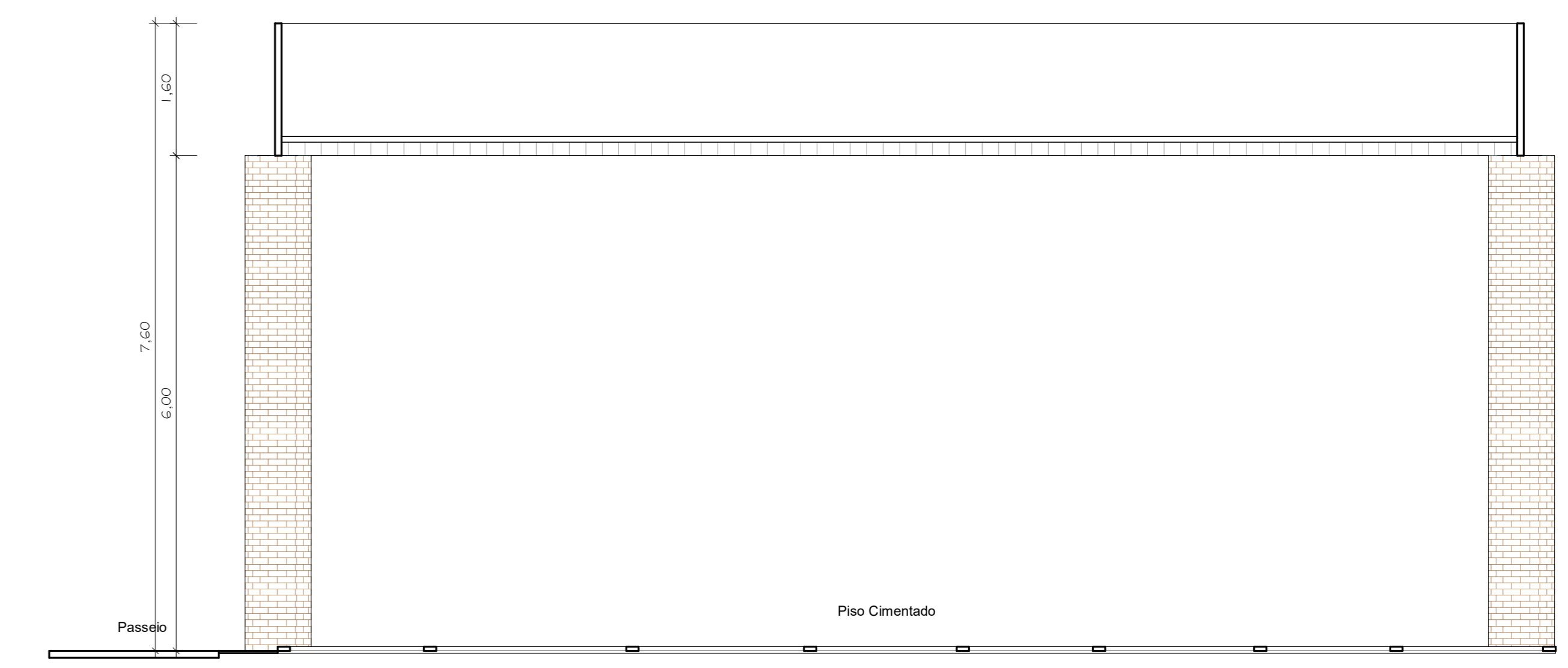

3 **CORTE A-A**
1 : 50

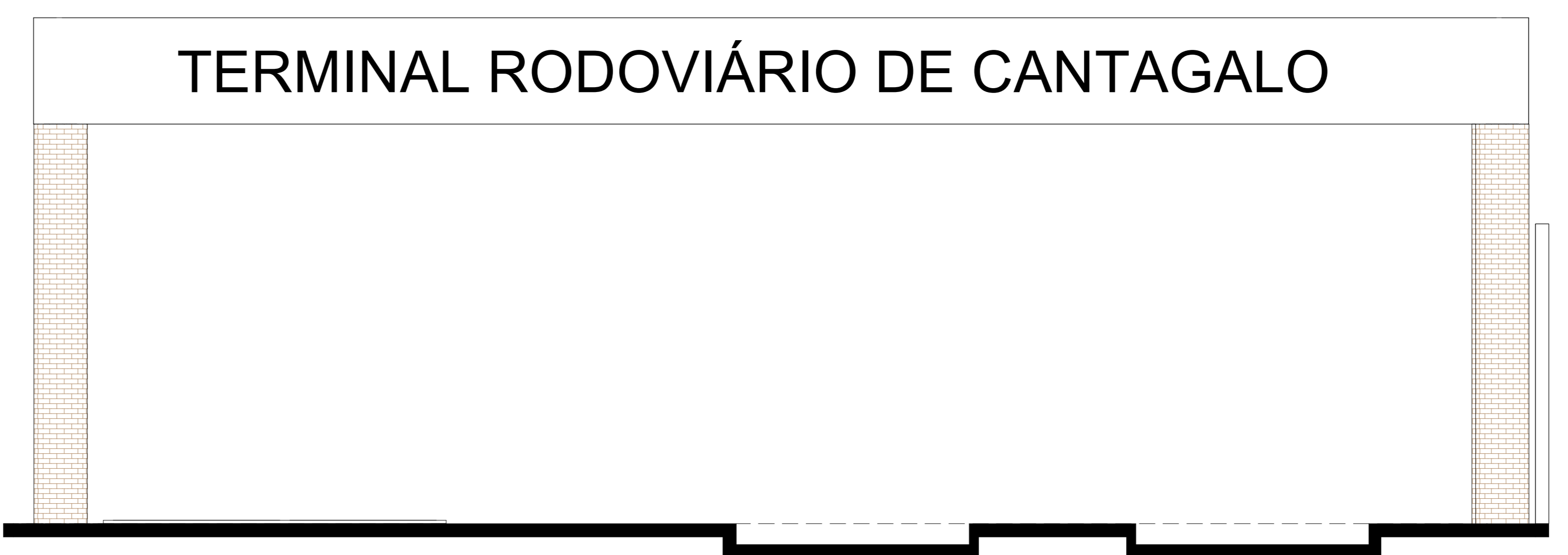

4 **FACHADA FRONTAL**
1 : 50

PLANTA BAIXA, CORTES E FACHADA		1/2
DESCRIÇÃO:	PROJETO PARA CONSTRUÇÃO TERMINAL RODOVIÁRIO	
LOCAL:	AV. PEÇANHA - N 919 CENTRO, CANTAGALO ESTADO DE MINAS GERAIS	
PROPRIETÁRIO (A):	PREFEITURA MUNICIPAL DE CANTAGALO CNPJ: 01.817.441/0001-08	
ESCALA:	INDICADAS	
DATA: ABRIL/2008		
<p>DECLARO QUE A APROVAÇÃO DO PROJETO NÃO IMPLICA NO RECONHECIMENTO, POR PARTE DA PREFEITURA, DO DIREITO DE PROPRIEDADE DO TERRENO.</p> <p>PROFESSOR(a): PREFEITURA MUNICIPAL DE CANTAGALO</p>		<p>DECLARO QUE A APROVAÇÃO DO PROJETO NÃO IMPLICA NO RECONHECIMENTO, POR PARTE DA PREFEITURA, DO DIREITO DE PROPRIEDADE DO TERRENO.</p> <p>PROFESSOR(a): PREFEITURA MUNICIPAL DE CANTAGALO</p>
ÁREAS	<p>DO TERRENO: 600,00 m²</p> <p>A CONSTRUIR: 233,33 m²</p> <p>TOTAL DA CONSTRUÇÃO: 333,33 m²</p>	<p>IDENTIFICAÇÃO: VIMAGENS, ENGENHARIA, ARQUITETURA E P.L.T. S/A</p> <p>CPF: 06.908.300/0001-01 - END: 100-110-110</p> <p>AVENIDA PEDRO E GUERRA, 110 - CENTRO</p> <p>PULO VULGUS - MINAS GERAIS - CEP: 35070-000</p> <p>CRÉDITO: 123456789 - FONE: 3333-3333</p> <p>CREA: 123456789</p>
CAMBIO DA PREFEITURA		