

01 PAVIMENTO TERREO  
1 : 75

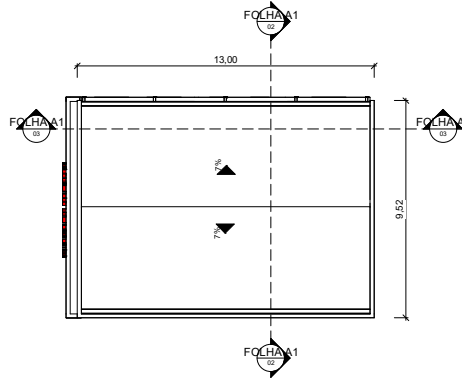

06 COBERTURA  
1 : 100

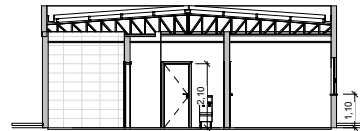

02 Corte A  
1 : 75



03 Corte B  
1 : 75

Tabela de forro		
Tipo	Área	Perímetro
FORRO EM DRYWALL	12,76 m²	14,292
FORRO EM DRYWALL	4,38 m²	8,500
FORRO EM DRYWALL	4,36 m²	8,490
FORRO EM DRYWALL	13,84 m²	17,732
FORRO EM DRYWALL	3,24 m²	7,270
FORRO EM DRYWALL	9,28 m²	12,237
FORRO EM DRYWALL	9,88 m²	12,597
FORRO EM DRYWALL	22,90 m²	19,167
FORRO EM DRYWALL	5,99 m²	11,720
FORRO EM DRYWALL	22,65 m²	19,052
<b>Total geral: 10</b>	<b>109,28 m²</b>	

Tabela de ambiente			
Comentários	Área	Perímetro	Nome
	12,76 m²	14,292	COZINHA
	4,38 m²	8,500	BANHEIRO MSC.
	4,36 m²	8,490	BANHEIRO FEM.
	22,65 m²	19,052	SALA DE VIGILIA
	22,90 m²	19,167	SALA DE VIGILIA
	13,84 m²	17,732	CIRCULAÇÃO
	9,88 m²	12,597	QUARTO
	9,28 m²	12,237	QUARTO
	3,24 m²	7,270	DMIL
	7,08 m²	12,440	HALL
	71,04 m²	103,474	CALÇADA
<b>Total geral:</b>	<b>181,41 m²</b>		
	11		

Tabela de janela				
Contagem	Tipo	Altura do peitoril	Altura	Largura
JANELA BASCULHANTE 0,70 x 0,50m				
2	JANELA BASCULHANTE 0,70 x 0,50m	1,600	0,500	0,700
JANELA DE VIDRO TEMPERADO 1,5x1 2				
8	JANELA DE VIDRO TEMPERADO 1,5x1 2	1,100	1,200	1,500
<b>Total geral: 10</b>				

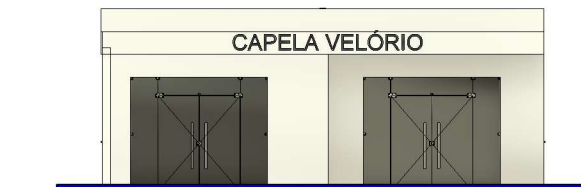

04 Fachada  
1 : 50

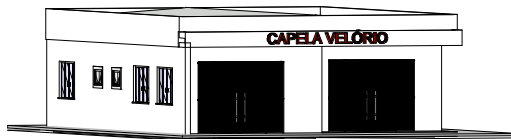

05 VISTA 3D

Tabela de porta				
Contagem	Tipo	Largura	Altura	
0,90 x 2,10 m 2				
2	PORTA DE MADEIRA 0,80 X2,10 M	0,900	2,100	
6	PORTA DE MADEIRA 0,80 X2,10 M	0,800	2,100	
PORTA DE VIDRO TEMPERADO DUAS FOLHAS 2,5M X3 M				
2	PORTA DE VIDRO TEMPERADO DUAS FOLHAS 2,5M X3 M	3,000	2,500	
<b>Total geral: 10</b>				

CONSTRUÇÃO DE CAPELA MORTUÁRIA. FOLHA 01

DESCRIÇÃO : CONSTRUÇÃO DE CAPELA MORTUÁRIA

LOCAL : RUA GERALDO ISAURO, S/Nº - CEP: 35359-000 VERMELHO NOVO/MG

PROPRIETÁRIO (A): PREFEITURA MUNICIPAL DE VERMELHO NOVO CNPJ : 01.620.744/0001-71

ESCALA : INDICADAS

ÁREAS

DO TERRENO EXISTENTE m²

A CONSTRUIR 181,41m²

TOTAL DA CONSTRUÇÃO m²

TAXA DE PERMEABILIZAÇÃO m²

TAXA DE OCUPAÇÃO - M2

COCF. DE APROVEITAMENTO -

DATA :FEVEREIRO/2025

FORMATO:

AUTOR DO PROJETO E RESPONSÁVEL TÉCNICO JOSE GILSON MOREIRA ENGENHEIRO CIVIL CREA: 247.1710 - MG ART.