

Documento assinado digitalmente
gov.br JOSE WILLIAN HOFFMANN VIEIRA
 Data: 14/04/2025 11:11:33-0300
 Verifique em <https://validar.it.gov.br>

PROJETO PISTA DE SKATE

Proprietário:

PREFEITURA MUNICIPAL DE MUITOS CAPÕES

Endereço:

AVENIDA CORONEL AVELINO PAIM, S/N, CENTRO, MUITOS CAPÕES - RS

Prancha

01/03

Projeto:



Assunto:

PLANTA DE LOCALIZAÇÃO

Área Total:
300,00 m²

Revisão:
REV-00

Data:
8-nov-24

Escala do desenho:
S/E

Arquivo:
PISTA DE SKATE_CENTRO DE ESPORTES ADIR DALLAGNOL.dwg

Proprietário:

PREFEITURA MUNICIPAL DE MUITOS CAPÕES
 CNPJ: 01.621.714/0001-80

Resp. Técnico:

JOSÉ WILLIAN HOFFMANN VIEIRA
 Engenheiro Civil
 CREA RS: 221.907

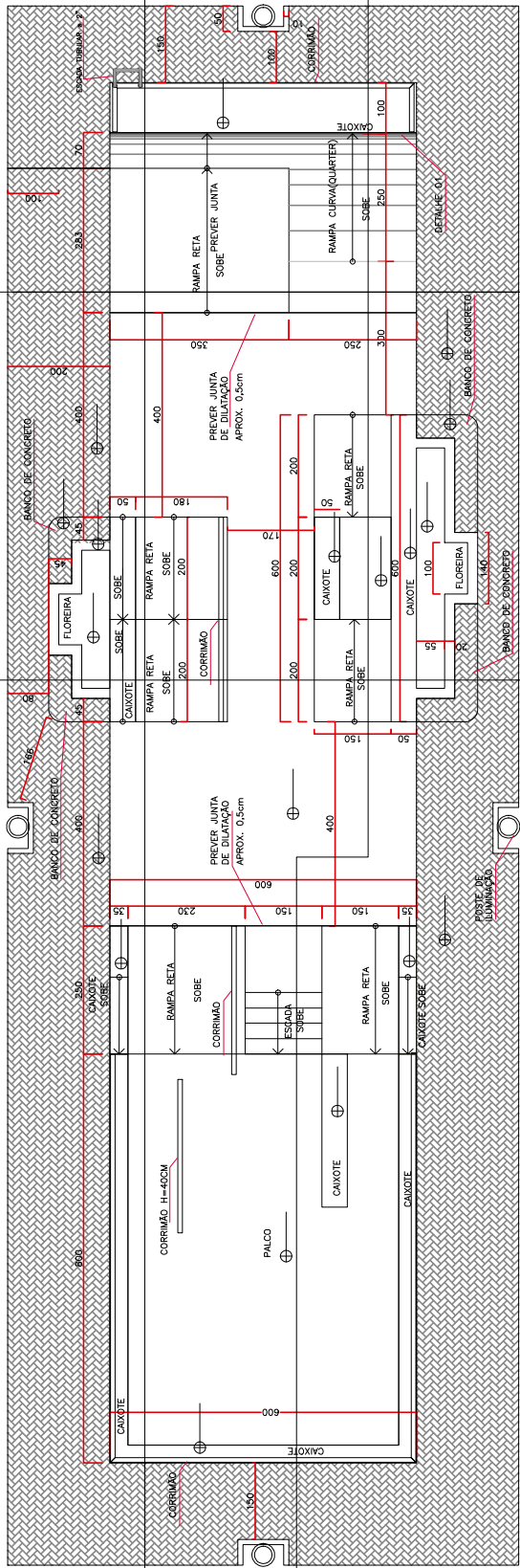

ESCALA: 1/50

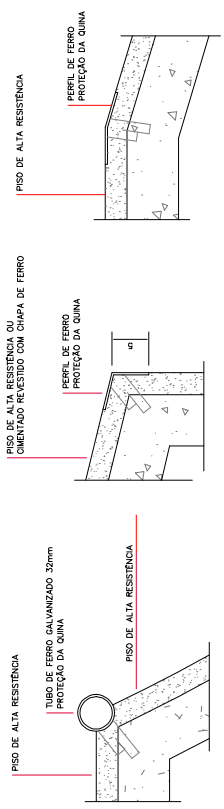

DETALHE 1
ESCALA: 1/5

DETALHE 2
ESCALA: 1/5

DETALHE 3
ESCALA: 1/5

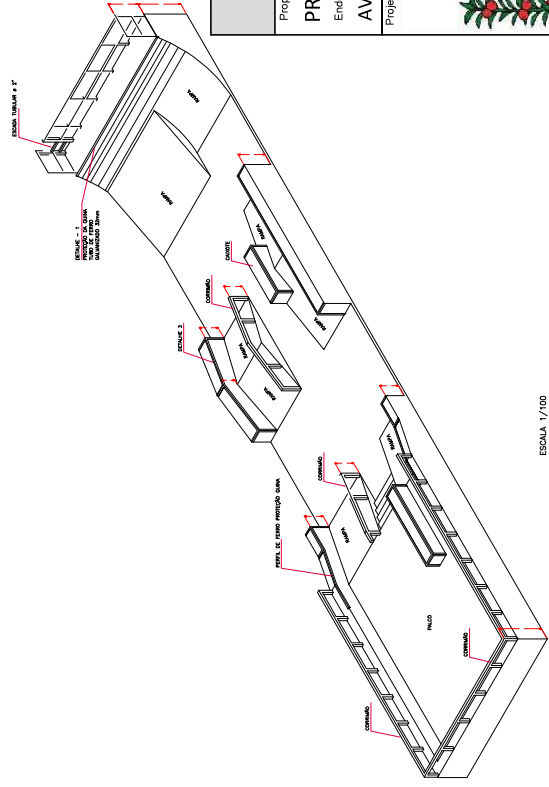
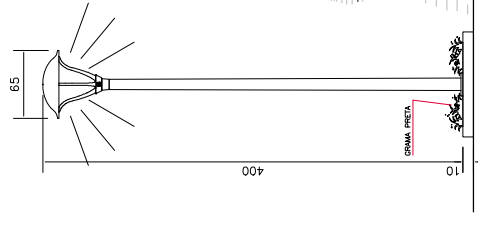

ESCALA: 1/100

PROJETO PISTA DE SKATE

Prancha
02/03

Proprietário:
PREFEITURA MUNICIPAL DE MUITOS CAPÕES
Endereço:
AVENIDA CORONEL AVELINO PAIM, S/N, CENTRO, MUITOS CAPÕES - RS

Proprietário:
PREFEITURA MUNICIPAL DE MUITOS CAPÕES
Resp. Técnico:
CNPJ: 01.621.714/0001-80

Assunto:
PLANTA BAIXA E PERSPECTIVA

Revisão:	REV-00
Área Total:	300,00 m²
Data:	8-nov-24
Escala do desenho:	S/E

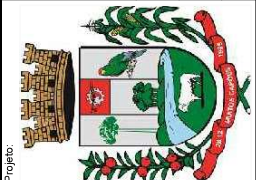

Arquiteto:
PISTA DE SKATE-CENTRO DE ESPORTES ADIR DALAGNOLI.dwg

Proprietário:
JOSÉ WILLIAN HOFFMANN VIEIRA
Engenheiro Civil
CREA: 131.221.507

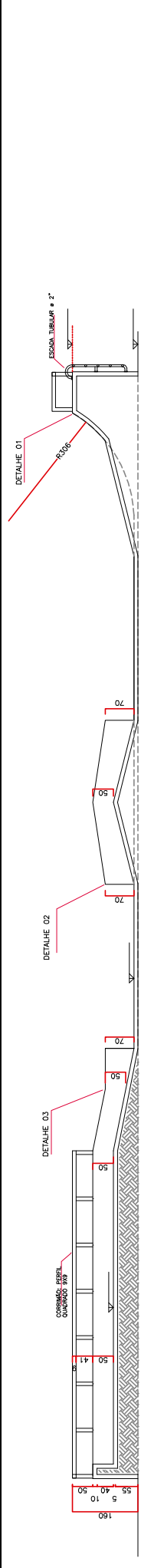

ESCALA: 1/50

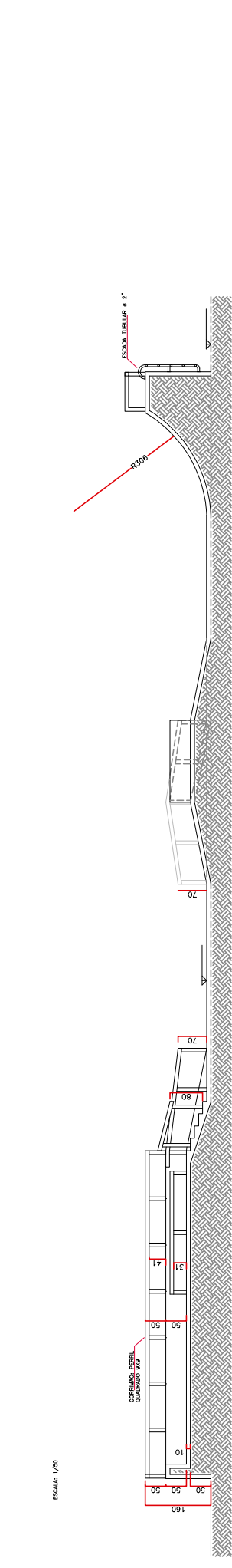

ESCALA: 1/50

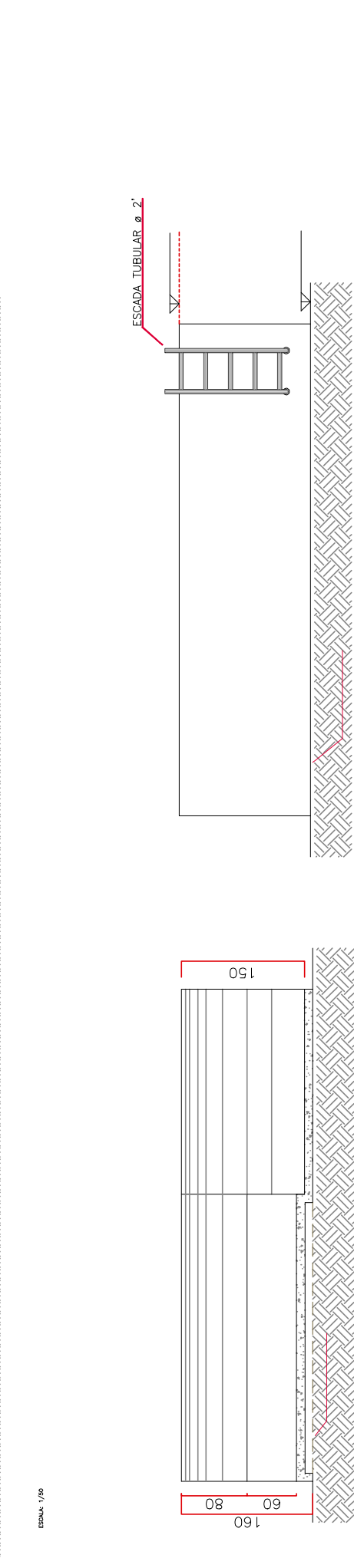

ESCALA: 1/50

ESCALA: 1/50

PROJETO PISTA DE SKATE		Prancha 03/03
Proprietário: PREFEITURA MUNICIPAL DE MUITOS CAPÕES Endereço: AVENIDA CORONEL AVELINO PAIM, S/N, CENTRO, MUITOS CAPÕES - RS		
Assunto: CORTES		
Área Total 300,00 m²	Revisão: REV-00	Proprietário: PREFEITURA MUNICIPAL DE MUITOS CAPÕES Resp. Técnico: CNPJ: 01.621.714/0001-80
Data: 8-nov-24	Escala do desenho: S/E	Proprietário: JOSÉ WILLIAN HOFFMANN VIEIRA Engenheiro Civil CREA/RS: 221.507
Arquivo: PISTA DE SKATE-CENTRO DE ESPORTES ADIR DALAGNOLI.dwg		