

PROJETO GEOMETRICO TRAÇADO RUAS MEIO FIO

RUA CEARA

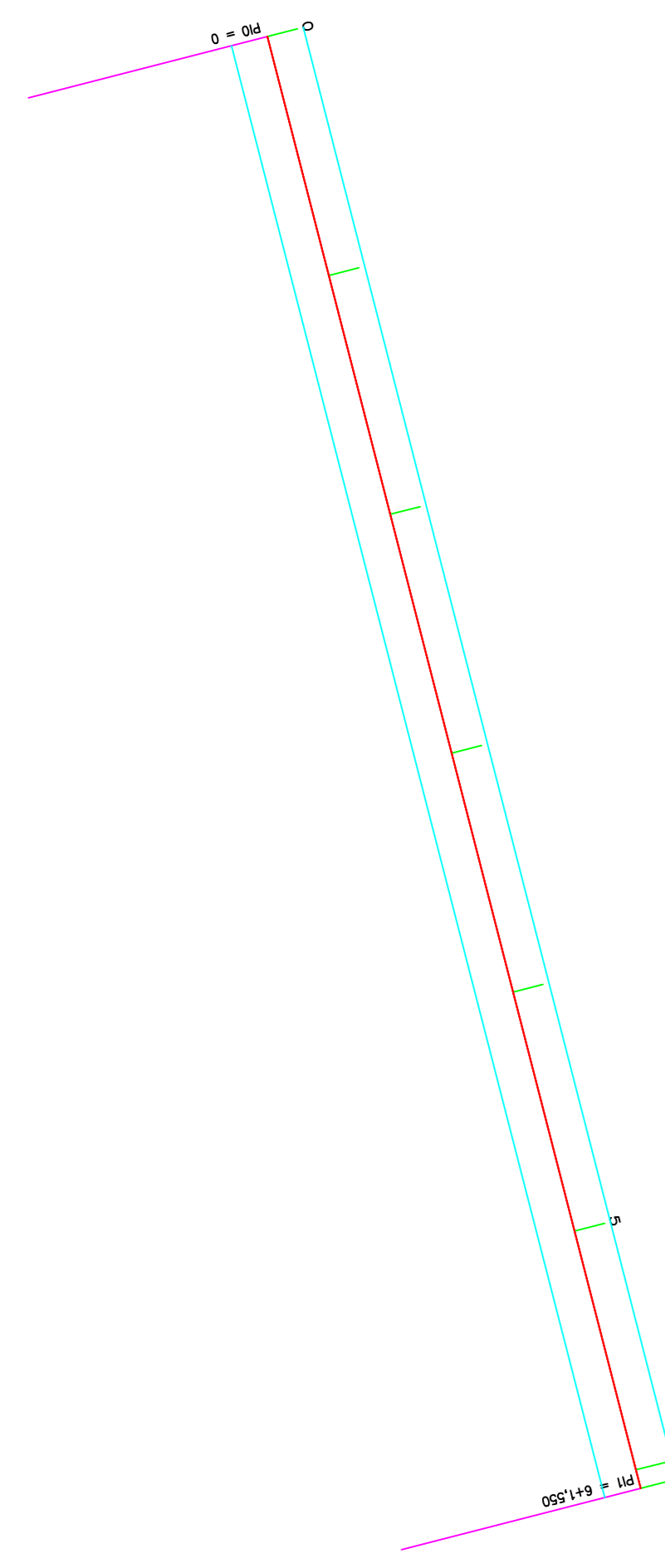

RUA DO OURO

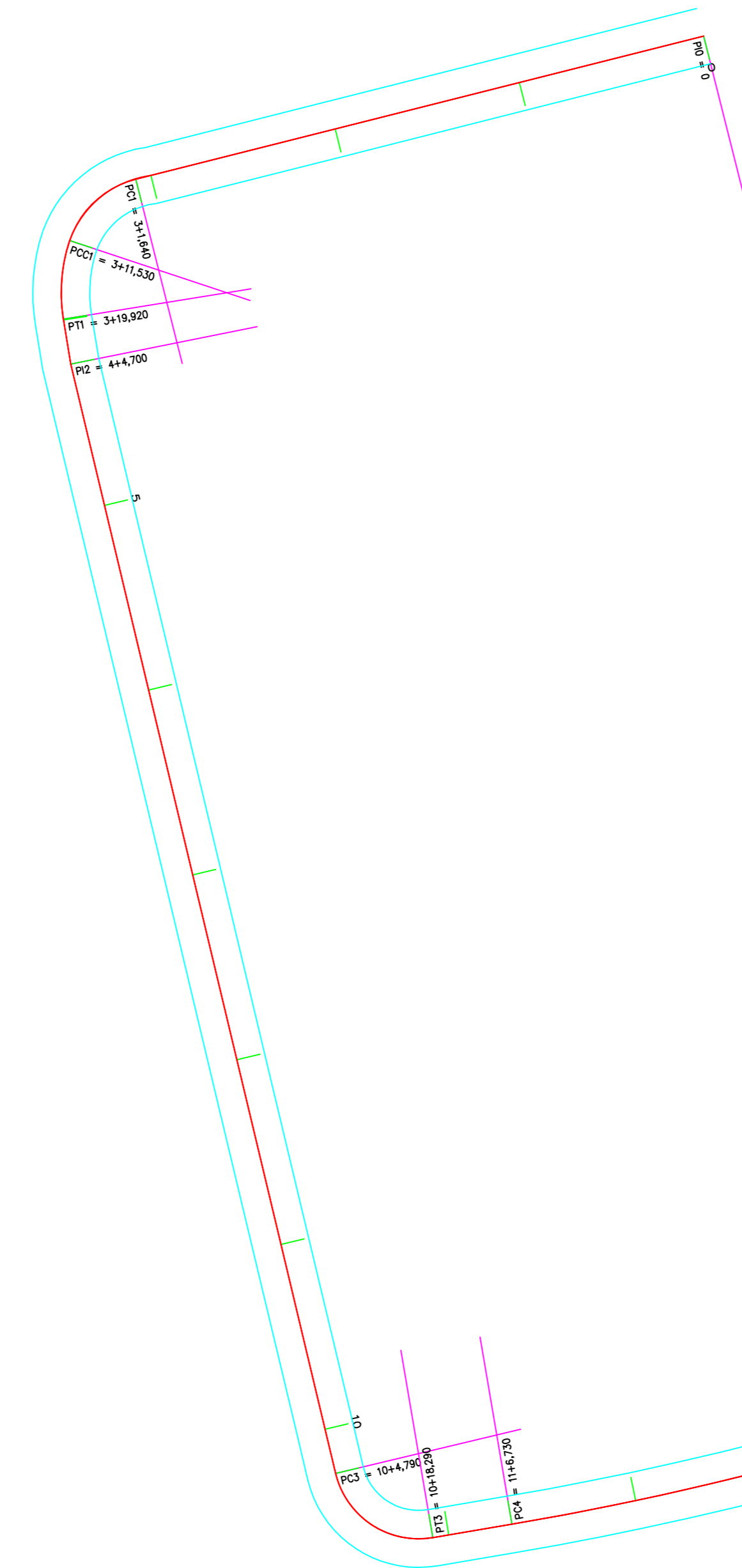

RUA PARAIBA

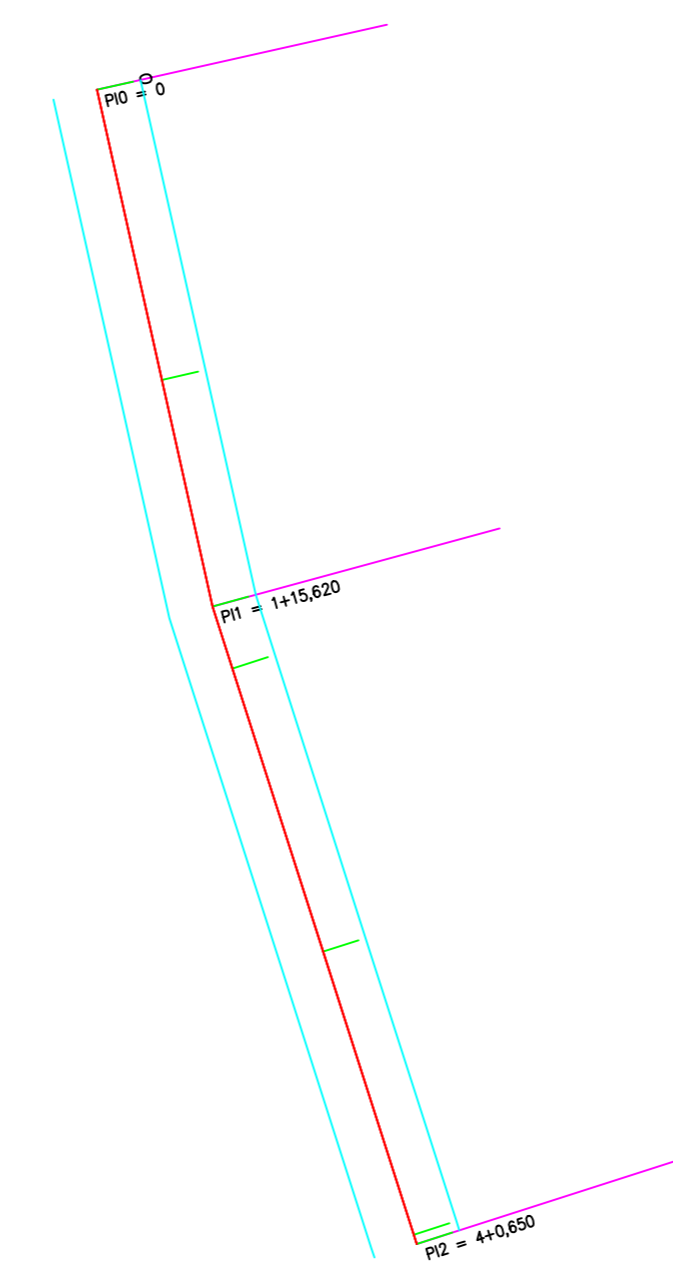

TV RUA DOS FERROVIARIOS

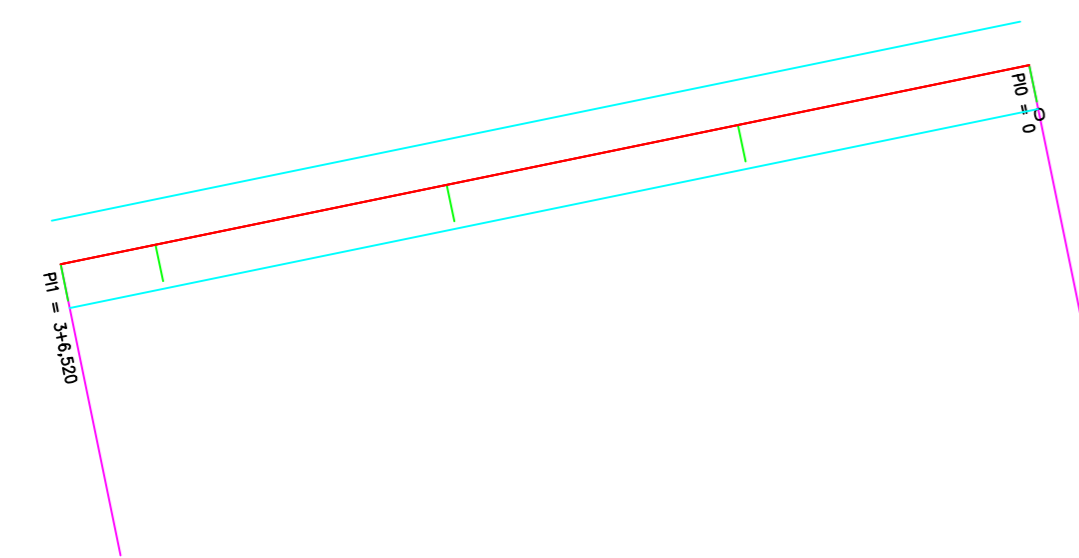

SEÇÃO TIPO 6M

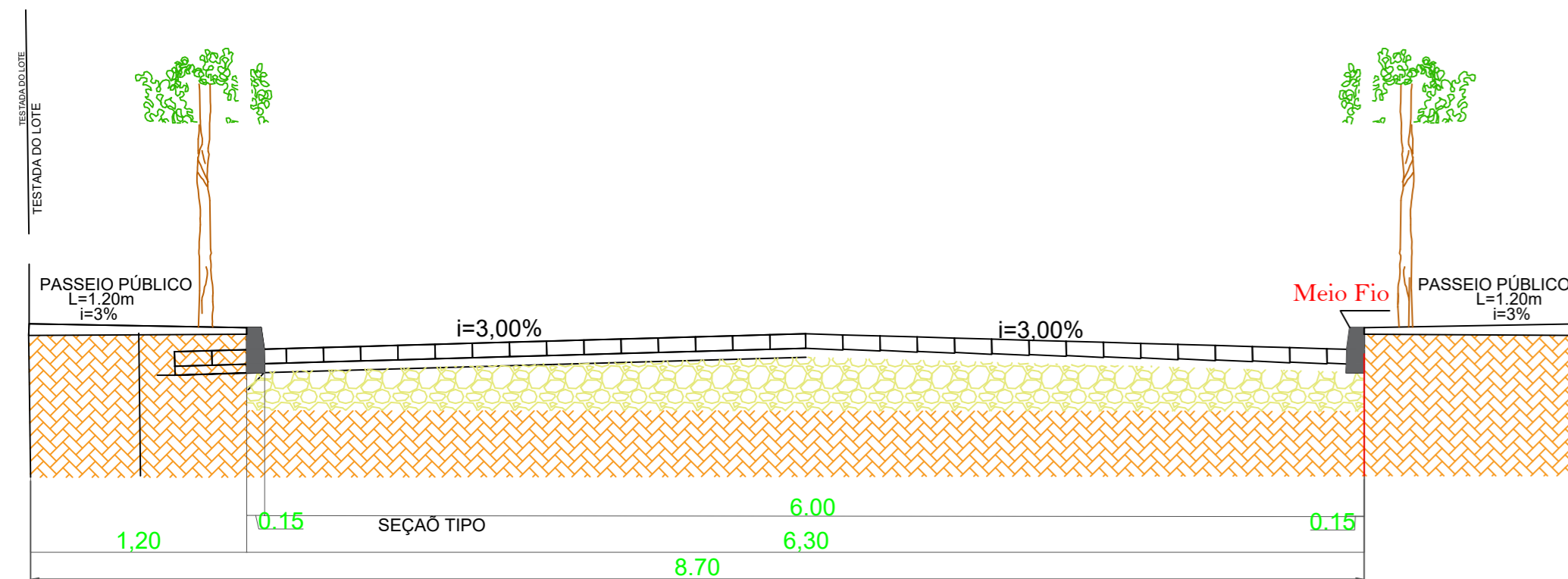

LEGENDA/ DETALHES

- SENTIDO FLUXO AGUAS PLUVIAIS
- CALÇADA (PASSEIO PUBLICO)
- CAMADA DE REVESTIMENTO(LAJOTAS SEXTAVADAS/PAVERS).
- CAMADA DE ASSENTAMENTO(COLCHÃO DE AREIA)
- CAMADA DE BASE
- SUB-LEITO

CORDÃO DE CONCRETO MEIO FIO REBAIXADO
ACESSO ENCONTRO DE RUAS E ENTRADAS DE CASAS

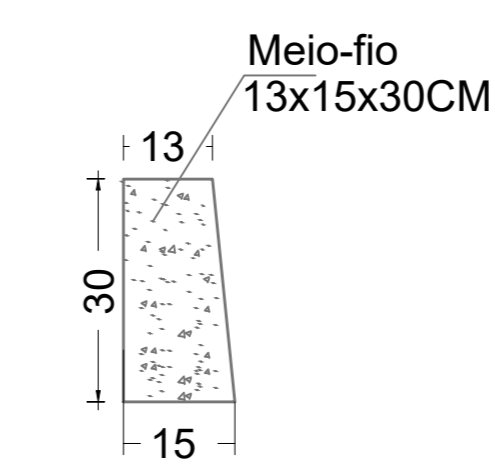
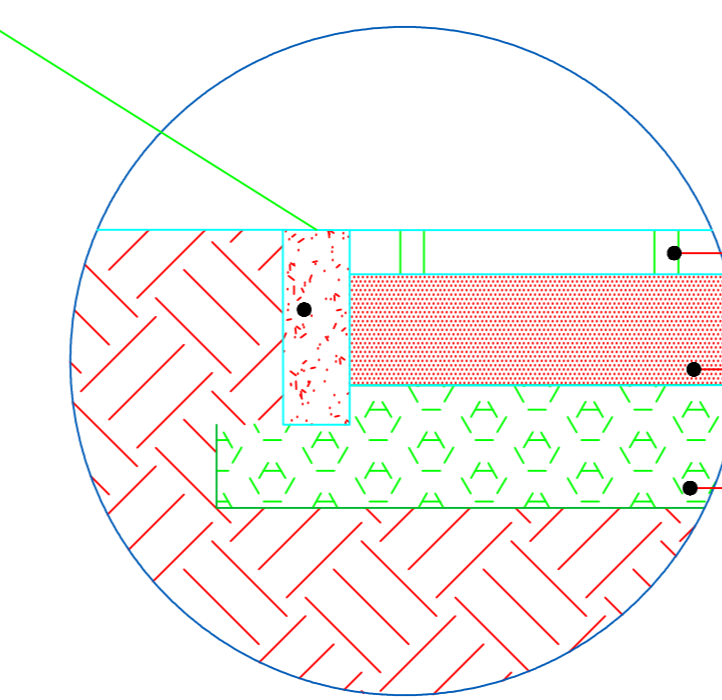

- REVESTIMENTO EM PAVIMENTO BLOQUETE (ESPESSURA=8CM)
- COLCHÃO DE AREIA (ESPESSURA=VAR)
- BASE - ESPESSURA IGUAL A 15CM

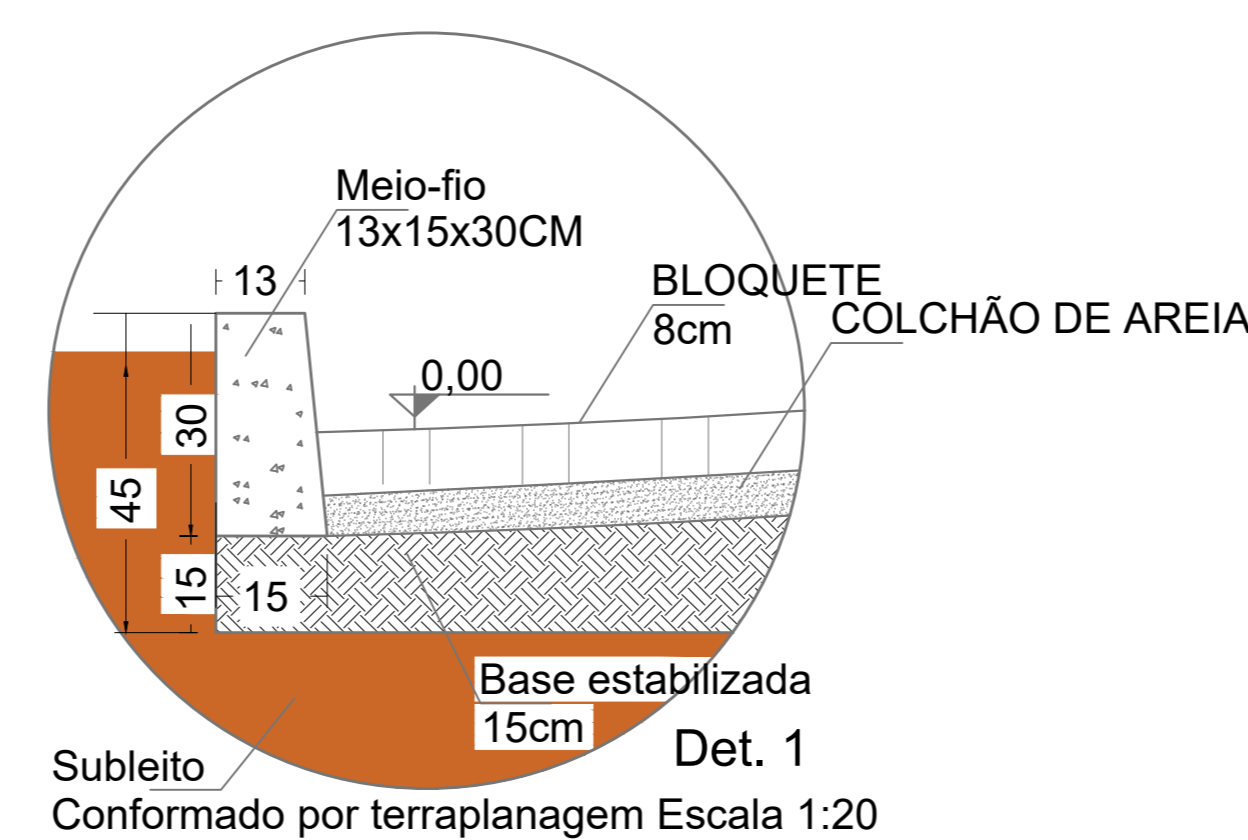

PREFEITURA	CREA-TO
------------	---------

PROJETO GEOMETRICO PAVIMENTAÇÃO DE RUAS E AVENIDAS EM AGUIARNOPOLIS-TO

OBRA: PAVIMENTAÇÃO DE RUAS E AVENIDAS EM AGUIARNOPOLIS-TO
 PROPRIETÁRIO: PREFEITURA DE AGUIARNOPOLIS-TO
 ENDEREÇO: RUAS E AVENIDAS DE AGUIARNOPOLIS-TO MUNICÍPIO: AGUIARNOPOLIS-TO

ÁREAS:
 PAVIMENTO EM BLOQUETE
 3.720,90 M²

AUTOR DO PROJETO:
 ENG. CIVIL ROBERSSON YURI GUIMARÃES DE CASTRO RIBEIRO
 CREA: 211.125-0/TO

PROPRIETÁRIO
 PREFEITURA DE AGUIARNOPOLIS
 CNPJ: 01.634.074/0001-42

CONTEÚDO:
 PERIS DE TERRAPLANAGEM, PROJETO GEOMETRICO, SEÇÃO TIPO
 DETALHES, MEIO FIO

DESENHO: ROBERSSON (63)97256-8443/(63)99271-2607	DATA: MAIO/2026	ESCALAS: INDICADAS	PRANCHA: 1/3
--	--------------------	-----------------------	-----------------

REV.: 00