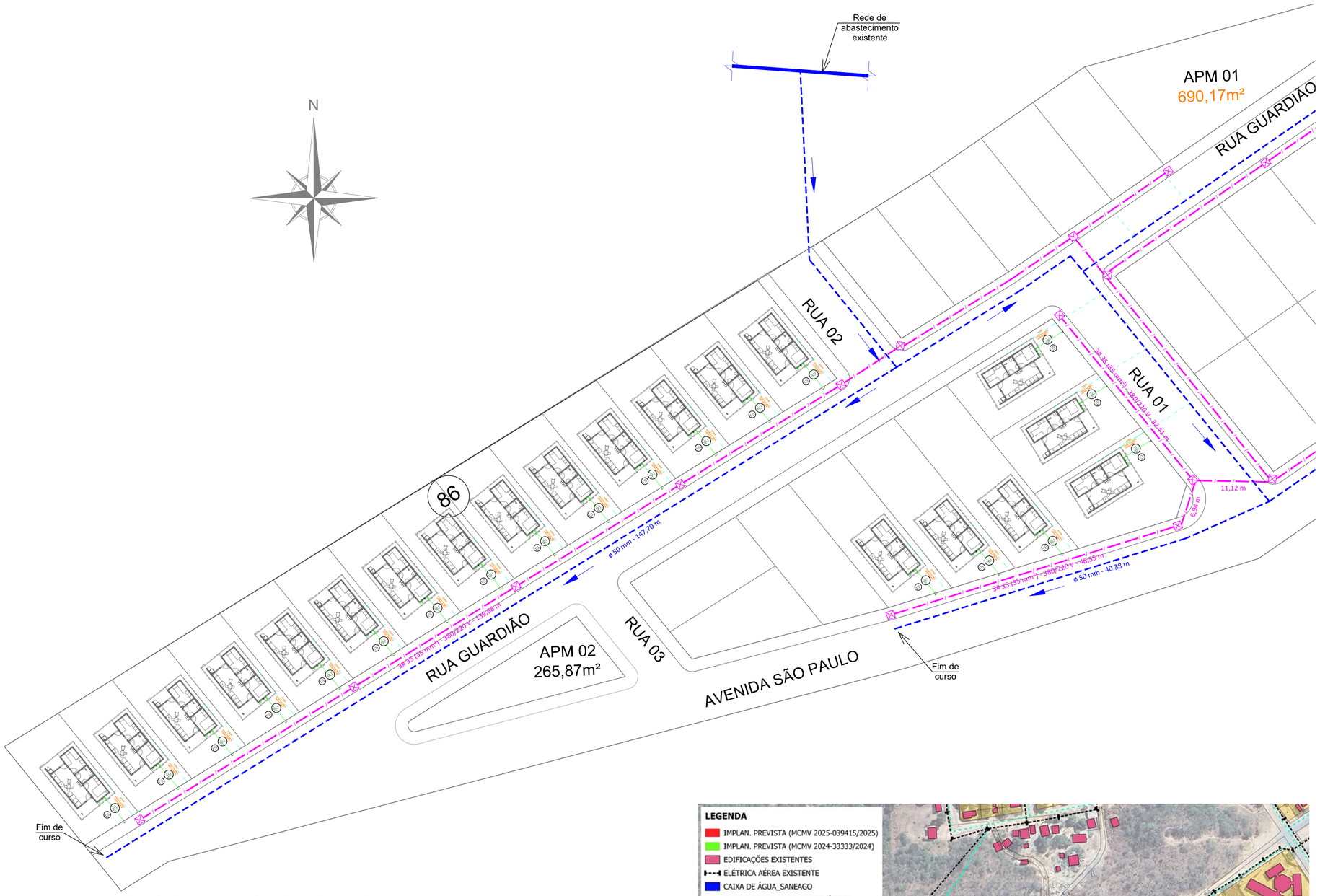

Planta implantação energia e abastecimento de água
esc. 1:350

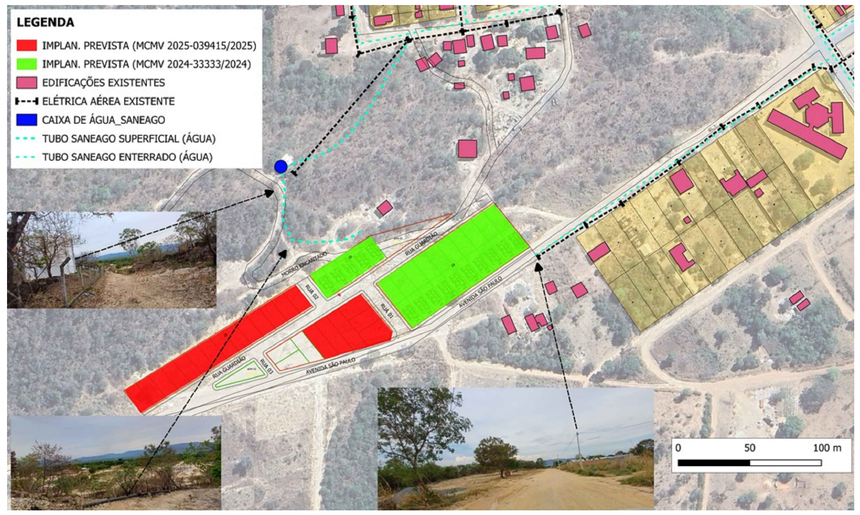

Planta situação
s/ esc.

LEGENDA

- Poste existente
- Poste a construir
- Rede de energia - EXISTENTE
- Rede de energia - EXTENSÃO 236,70 m
- Sistema abastecimento água - EXTENSÃO 188,08 m
- UH - Entrada de energia
- UH - Entrada de água

ESTADO DE GOIÁS
PREFEITURA MUNICIPAL DE CAVALCANTE
ADMINISTRAÇÃO 2025 A 2028

SERVIÇO:

Construção de Unidade Habitacional
Fundo Nacional de Habitação de Interesse Social (FNHIS) - Programa Minha Casa, Minha Vida

Proposta 039415/2025/MCidades/Caixa

ENDEREÇO:

Av. São Paulo, Rua 01 e Rua Guardião s/ n°. Morro Encantado. Cavalcante/GO.

PROPRIETÁRIO(A): VILMAR SOUZA COSTA:98906887191

Assinado de forma digital por VILMAR SOUZA COSTA:98906887191
Dados: 2025.12.30 09:33:36 -03'00'

Prefeitura Municipal de Cavalcante/GO
CNPJ 01.738.772/0001-98

AUTOR DO PROJETO E R.T.

Documento assinado digitalmente
GUILHERME ANDRADE DA SILVA
Data: 29/12/2025 18:03:18-0300
Verifique em https://validar.iti.gov.br

Eng° Civil Guilherme Andrade da Silva
CREA 24.981/D-GO

ÁREAS (m²):	PROJETO IMPLANTAÇÃO - ÁGUA/ENERGIA	Prancha:
Área: 9,45 x 5,70 m 53,865 m²	- Planta implantação; - Legenda; - Planta situação.	IMP 01/01
COLABORADOR/DESENHO: Eng Guilherme Andrade	DATA: Dezembro/2025	ESCALA: INDICADA

A1.: 594x841 mm