MEMORIAL DESCRITIVO

RECUPERAÇÃO DE ESTRADA VICINAL – (Região da Chapadinha),

NO MUNICÍPIO DE GUARANI DE GOIÁS -GO

PREFEITURA DO MUNICÍPIO DE GUARANI DE GOIÁS

Objeto: Recuperação de estrada vicinal, (Região da Chapadinha) No Município De Guarani De Goiás -Go

Proprietário: Prefeitura municipal de Guarani de Goiás

Extensão: 25,61 km

Coordenadas Início: **-13.901403, -46.470216**

Coordenadas Final: **-13.873674, -46.379909**

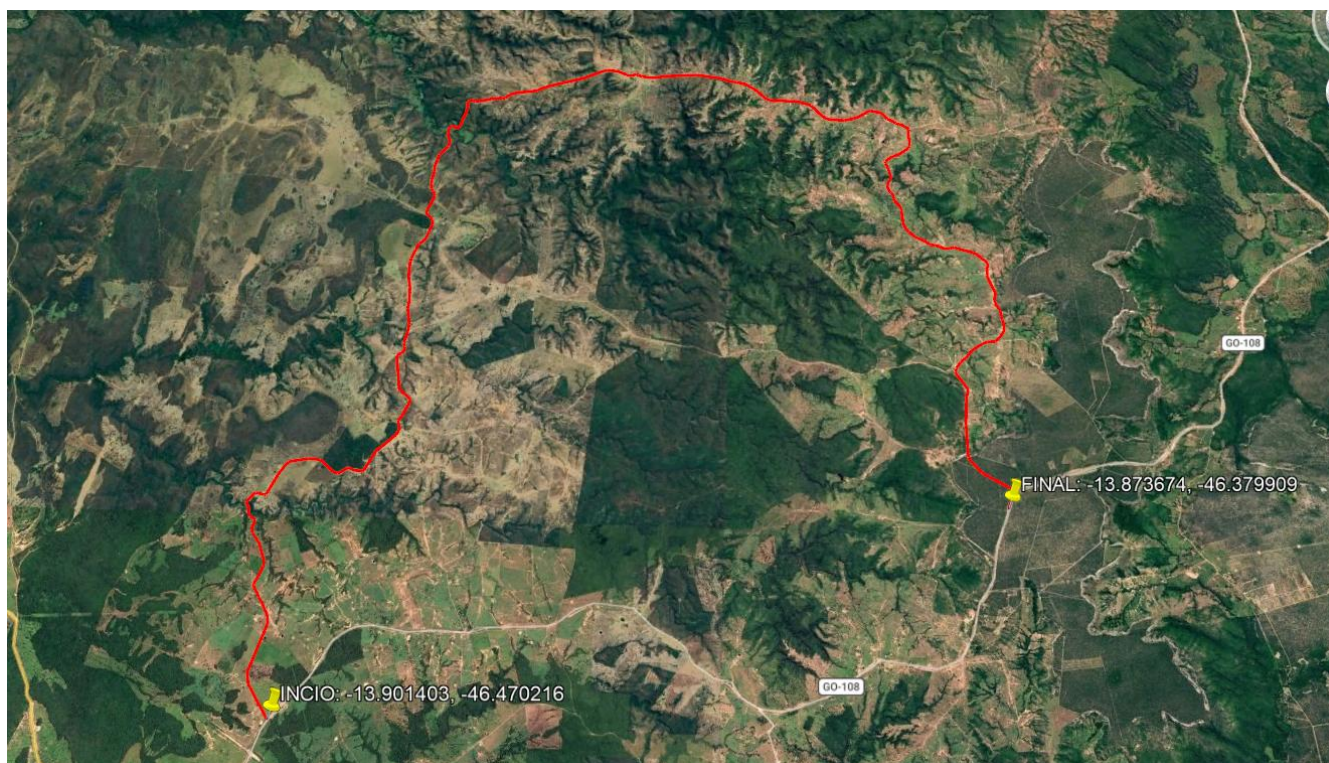

Fonte Google Maps.

Objeto: **Recuperação de Estradas Vicinais**

MEMORIAL DESCRITIVO E ESPECIFICAÇÃO TÉCNICA

INFORMAÇÕES GERAIS

Será executada uma estrada vicinal, situada na zona rural do município de Guarani de Goiás – GO, conforme levantamento apresentado no memorial de cálculo integrante da planilha orçamentária. Ressalte-se que a intervenção caracteriza-se como **OBRA DE NATUREZA SIMPLES/COMUM**, enquadrando-se no âmbito das ações rotineiras de infraestrutura viária.

Segue abaixo a descrição dos serviços e especificações técnicas:

1.1 SERVIÇOS PRELIMINARES.

1.1.1 PLACA DE OBRA EM CHAPA DE AÇO GALVANIZADO.

Será colocada no início da estrada vicinal, em posição visível aos cidadãos que passam pela estrada, uma placa contendo todas as informações sobre a obra tais como, o valor dos recursos a serem utilizados e a origem destes. Terão dimensões de 3,00m x 1,50 m, em chapa de aço galvanizado nº18, com estrutura em madeira serrada, suspensa em duas peças de madeira serrada (0,07 x 0,07m) com altura de 2,00m. A pintura será em tinta esmalte sintético.

1.2 ESTRADA VICINAL -

1.2.1 LIMPEZA DO TERRENO

1.2.1.1 REGULARIZAÇÃO DE SUPERFÍCIES COM MOTONIVELADORA.

Deverá regularizar a superfície do base para receber o cascalho de 15 cm, com uma motoniveladora.

1.2.2 REVESTIMENTO PRIMARIO

1.2.2.1 TRANSPORTE DE MATERIAL RETIRADO DA JAZIDA COM CAMINHÃO 10M³.

O cascalho será fornecido e transportado pelo município, devendo ser depositado no leito da estrada de maneira que o mesmo fique brevemente espalhado.

- O material será proveniente de jazida de cascalho fornecida pelo Município, cabendo à empresa contratada a responsabilidade pela extração, carregamento, transporte e aplicação.

1.2.2.2 EXECUÇÃO DE REVESTIMENTO PRIMÁRIO COM MATERIAL DE JAZIDA.

O cascalho é espalhado no trecho a ser executado, onde o mesmo é gradeado e umedecido, em seguida o mesmo é compactado com rolo pé de carneiro e rolo compactador de pneus autopropelido.

1.3 ADMINISTRAÇÃO DE LOCAL.

1.3.1 ADMINISTRAÇÃO DE LOCAL.

Será necessária a presença de um encarregado geral durante a excursão a estrada vicinal. Bem como a presença de um engenheiro civil .

Guarani de Goiás – Go, 22 de junho de 2026.

Thallys Cabral de Moraes
Eng. Civil e Seg. do Trabalho
CREA 1.015.097.391 D/GO