

PLANTA DE LOCAÇÃO
ESC.: 1/100

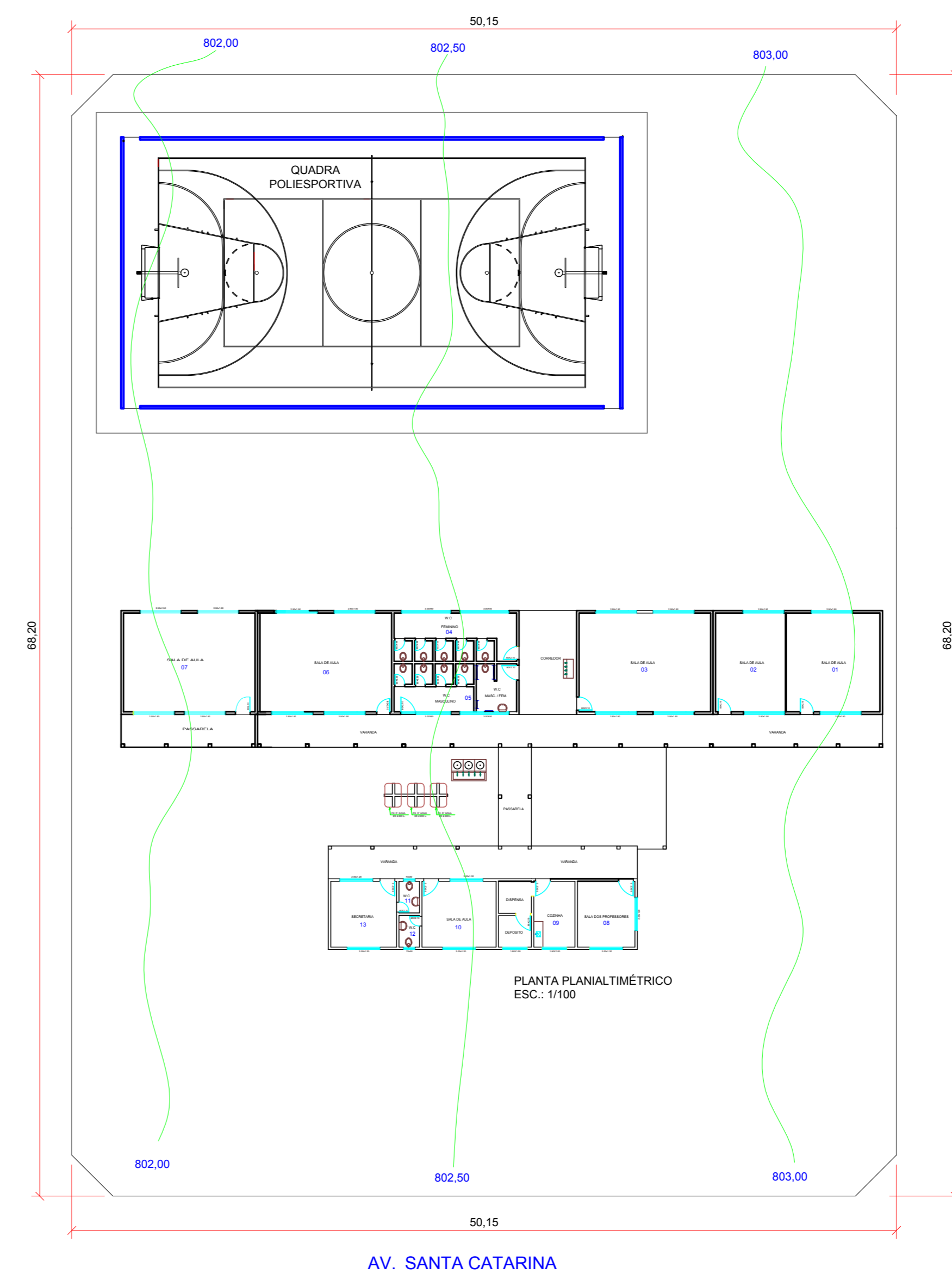

-18.007160 PLANTA DE SITUAÇÃO
-49.341122 ESC.: SEM ESCALA



PLANTA PLANIALTIMÉTRICO
ESC.: 1/250

PROJETO: ARQUITETÔNICO			
PROP.: PREFEITURA MUNICIPAL DE GOIATUBA			
OBRA: CONSTRUÇÃO QUADRA POLIESPORTIVA ESCOLA MUNICIPAL MARIA LUIZA REZENDE SIMÕES			
END. AV. SANTA CATARINA Nº 29, Qd.: 29, Ld.: 01, SETOR IMPERIAL - GOIATUBA - GO			
SITUAÇÃO S/ ESC:	-18.007160 -49.341122	Desenho: RICARDO RIBEIRO Fones: (64) 96437-0065 Email: ricardo.rjunior@gmail.com	
		DATA: AGOSTO / 2020	
		REVISÃO:	
		MODIFICAÇÕES:	
		ART:	
		N.º PM:	
		DECLARO PARA TODOS OS FINS QUE: APROVAÇÃO DESTE PROJETO NÃO IMPLICA O RECONHECIMENTO PELA PREFEITURA DO DIREITO DE PROPRIEDADE E NEM DA EXATIDÃO DAS ME- DIDAS DO TERRENO.	
PROPRIETÁRIO CNPJ:	PREFEITURA MUNICIPAL DE GOIATUBA	ÁREAS	M²
PROJETOR:	JOSÉ RAGI CHUEIRI FILHO	CONSTRUÇÃO	653,25 m²
14249D-GO		TOTAL	653,25 m²
		ESCALA:	FOLHA: 1/4
		INDICADAS:	
CONTÉM: PROJETO ARQUITETÔNICO			
APROVAÇÕES			

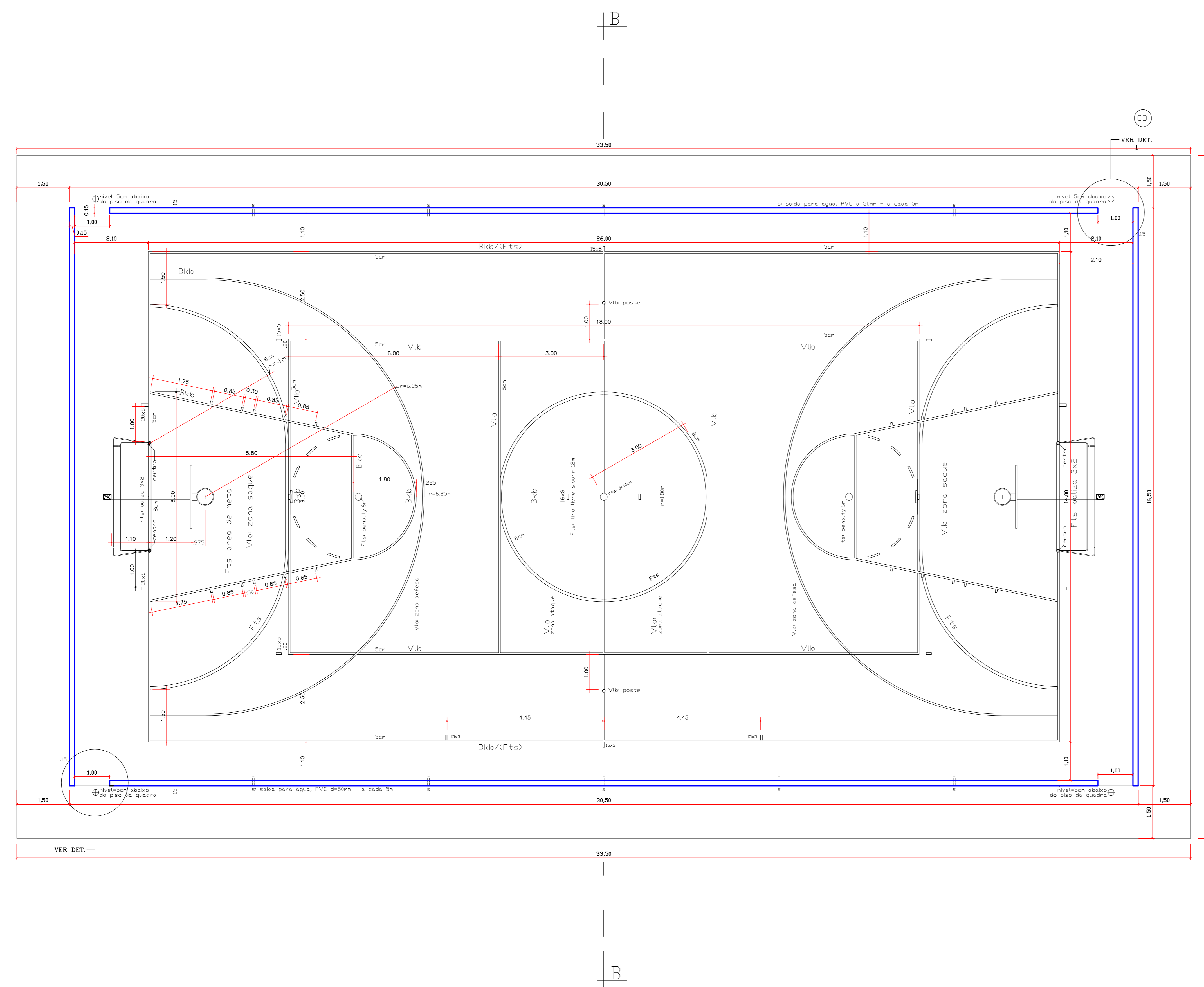

PLANTA - ESC. 1:50

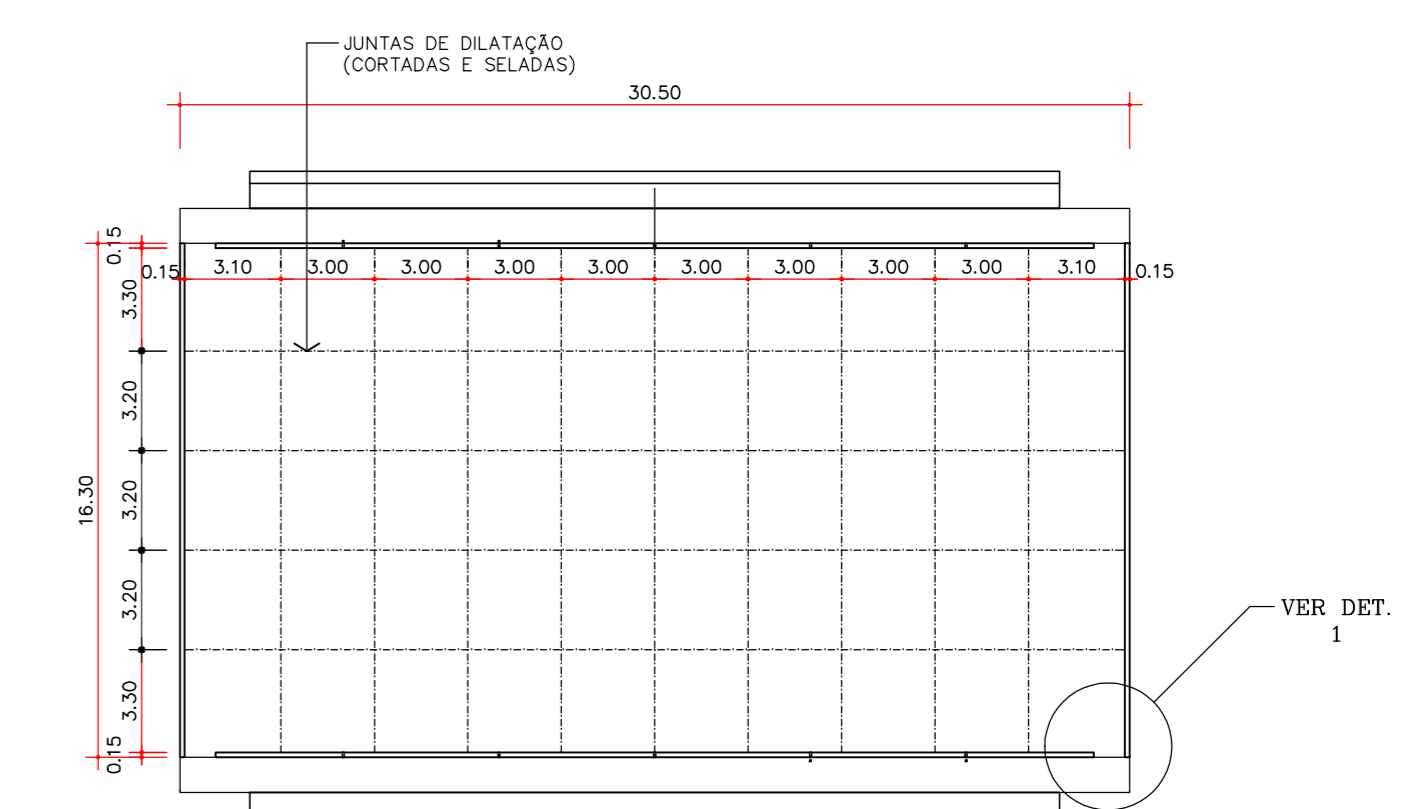

PLANTA PAGINAÇÃO DAS JUNTAS DE DILATAÇÃO
Escala 1/200

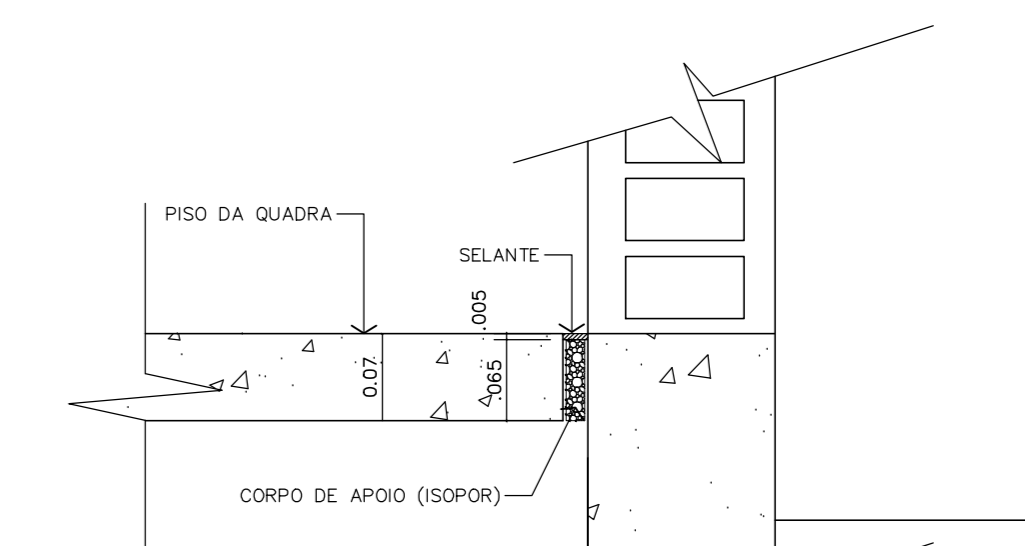

DET 1 - ESC 15

QUADRO DE ÁREAS	
— ÁREA DE PISO DA QUADRA	= 489,84 m ²
— ÁREA DE PISO DA CALÇADA	= 150,00 m ²
— ÁREA DA MURETA	= 72,00 m ²
— ÁREA TOTAL CONSTRUÍDA	= 653,25 m ²

NOTA

— Ver o PROJETO DE ESTRUTURA da mureta

ESPECIFICAÇÃO

Faixas de marcação das quadras :

- A cor das faixas de demarcação é opcional. As regras de cada esporte especificam somente que deve haver contraste bem visível entre a faixa e o piso da quadra e entre as faixas de demarcação de cada esporte. A pintura das linhas demarcatórias, será em tinta acrílica poliesportiva semi-brilhante ou a base de borracha clorada. (ver esp.)
- O piso da quadra será concreto semi-polido, de 07cm de espessura com acabamento semi-polido
- A mureta/argiboncada receberá pintura pva na cor azul profunda

Cores utilizadas tradicionalmente :

- Fts: Futsal: Futebol de salão: . . . amarelo
- basquetebol: preto
- Vlb: Voleibol: laranja

Ⓢ CONCRETO DESEMPENADO COM JUNTA DE DILATAÇÃO A CADA 2,00m (257,87m2)

PROJ. ARQUITRÔNICO		PROJ. PREFEITURA MUNICIPAL DE GOATUBA - GO Escola Municipal Maria Luiza Rezende Simões	
OBRA: CONSTRUÇÃO QUADRA POLIESPORTIVA		END: AV. SANTA CATARINA Nº 28 Qd: 29 Lt: 01 SETOR IMPERIAL - GOATUBA - GO	
SITUAÇÃO S/ ESC:		-18.007183 -49.341122	
PROPRIETÁRIO CIVIL:		PREFEITURA MUNICIPAL DE GOATUBA - GO	
PROJETOR:		JOSE RAGO CHAGRI FILHO	
REVISÃO:		DATA: JULHO DE 2020	
MODIFICAÇÕES:		ART. N.º PM	
RELAÇÃO PARA TODOS OS FINS QUE APROVAÇÃO DESTE PROJETO NÃO IMPLICA NO RECONHECIMENTO PELA PREFEITURA DO DIREITO DE PROPRIEDADE E NEM DA EXATIDÃO DAS MEDIDAS DO TERRENO.		Desenho: RICARDO RIBEIRO Fones: (64) 9 8437-0065 Email: ricardo.ribeiro@gmail.com	
ÁREAS		REMOÇÃO	
CONSTRUÇÃO		653,25 m ²	
TOTAL		653,25 m ²	
ESCALA INDICADAS		FOLHA: 2/4	

CONTÉM PLANTA BASE E LEGENDAS

APROVAÇÕES

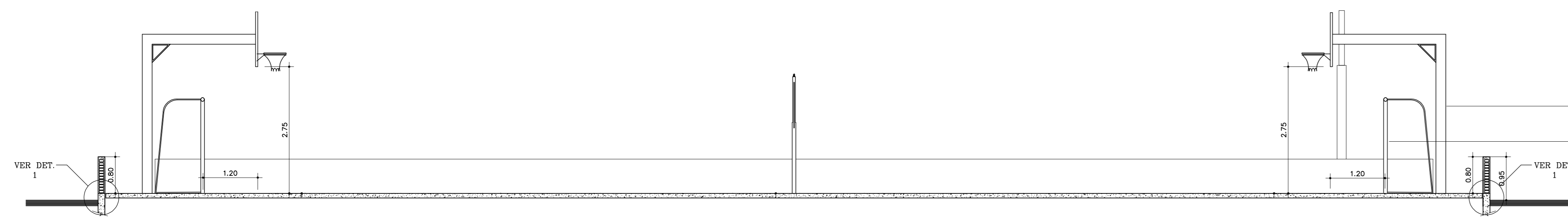

CORTE LONGITUDINAL A---A 1:50

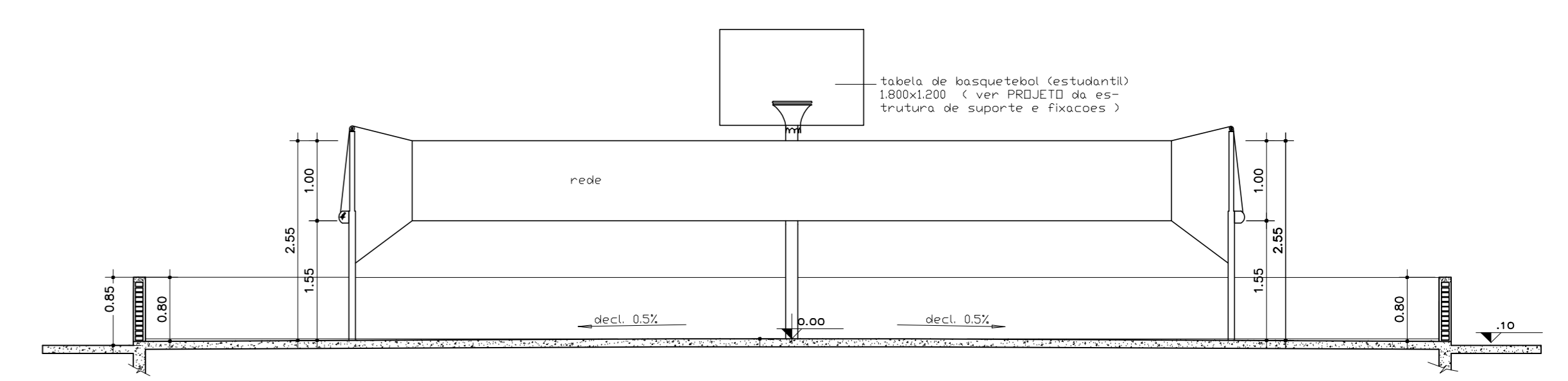

CORTE TRANSVERSAL B---B 1:50

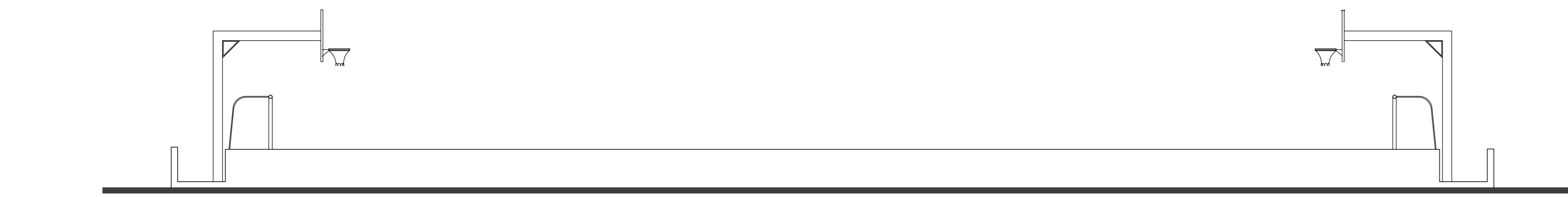

FACHADA LATERAL 1:50

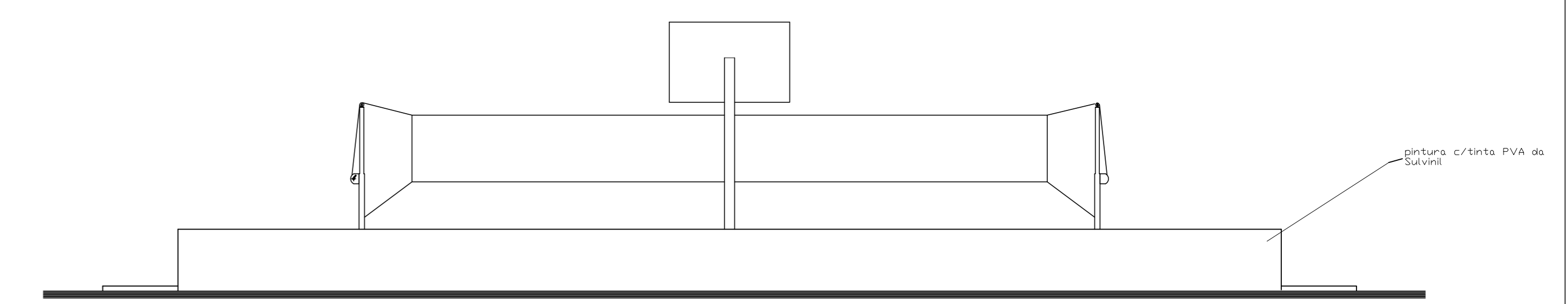

FACHADA FRONTAL 1:50

VER PROJETO DE ESTRUTURA ESPECÍFICO DA MURETA

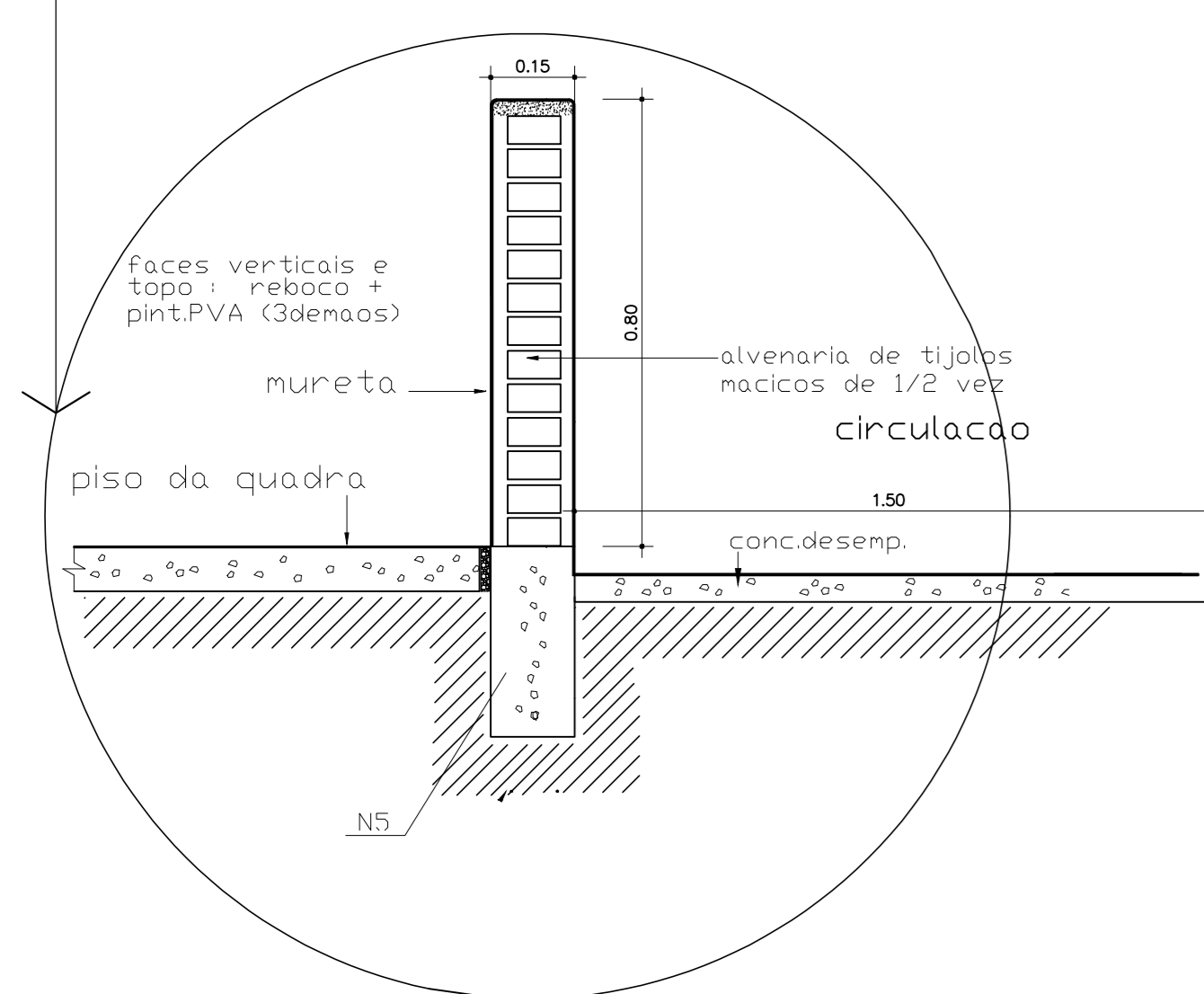

MURETA DA QUADRA CORTE 1:10

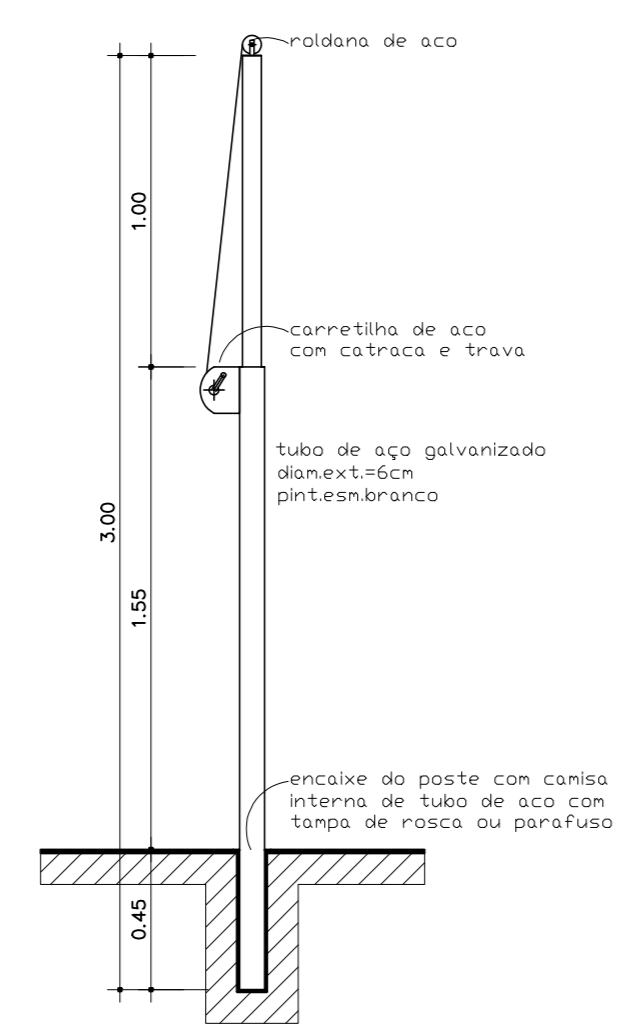

POSTE VOLEIB. 1:20

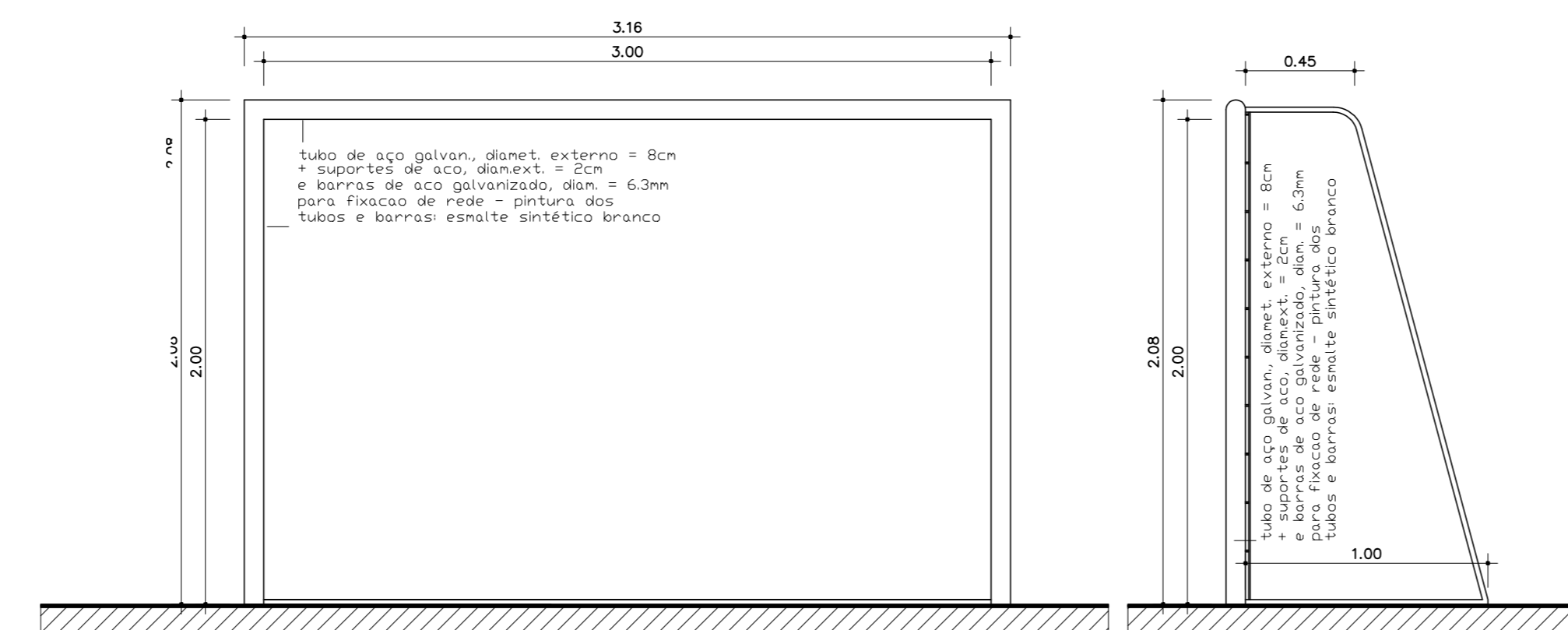

BALIZA/GOL DE FUTSAL 1:20

SUPORTE METÁLICO DA TABELA DE BASQUETEBOL -> ver projeto estrutura

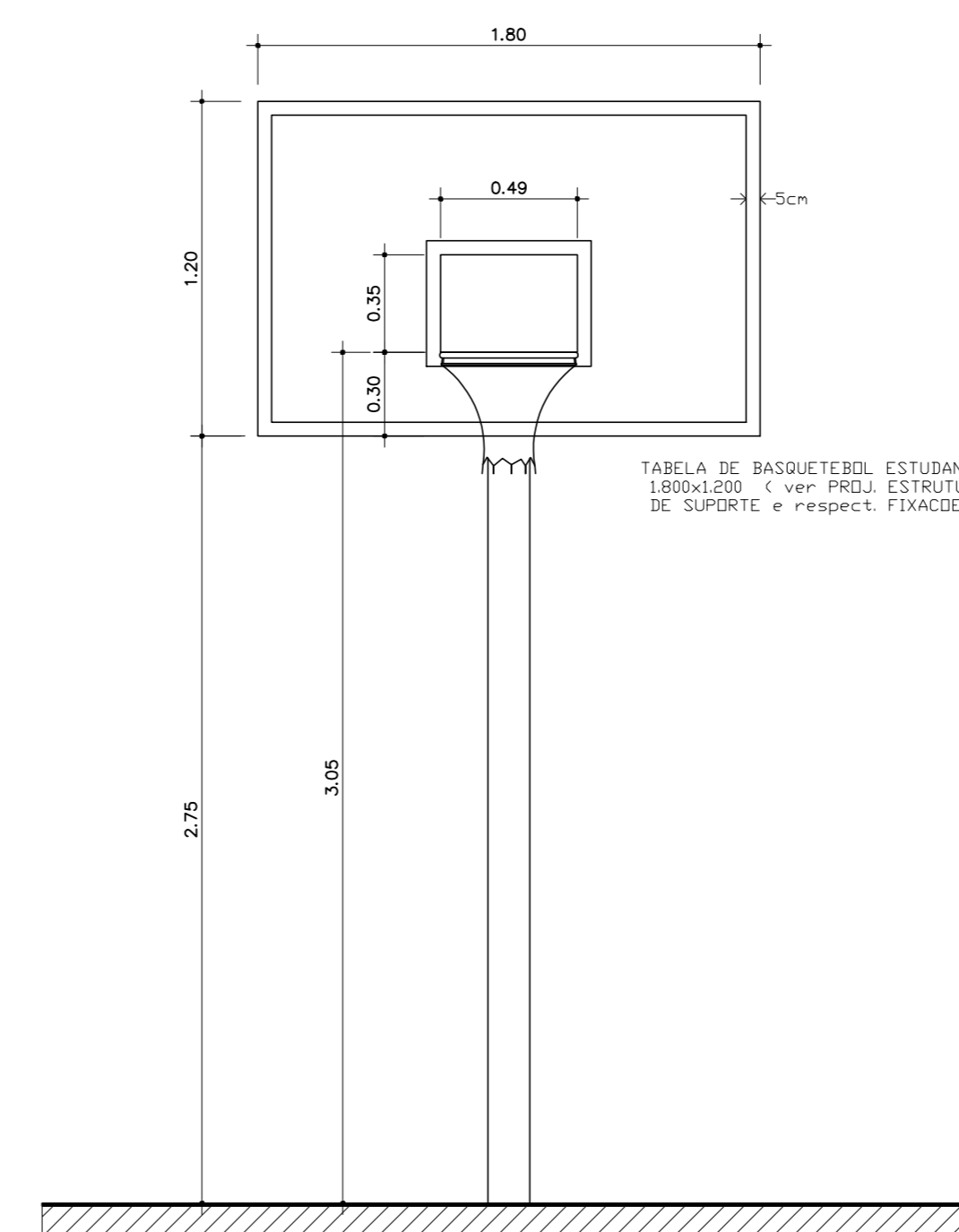

VISTA FRONTAL 1:20

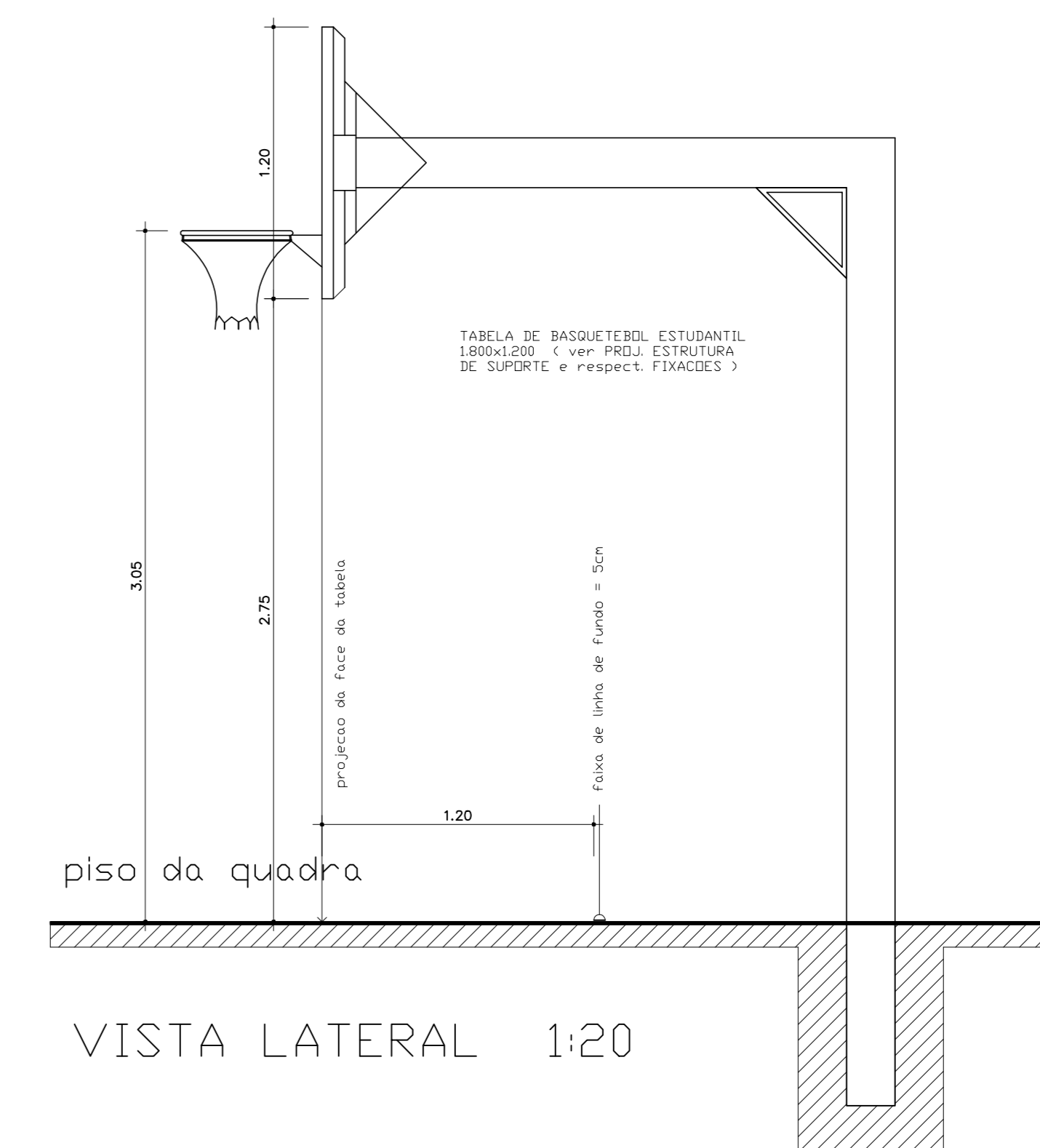

VISTA LATERAL 1:20

PRQJ: ARQUITRÔNICO		PROPR: PREFEITURA MUNICIPAL DE GOATUBA - GO	
OBJR: CONSTRUÇÃO QUADRA POLIESPORTIVA		ESCOLA Municipal Maria Luiza Ribeiro Simões	
END: AV. SANTA CATARINA Nº 29, Qd. 29 Lt. 01		SITUAÇÃO SI/ESC:	
SETOR: IMPERIAL		18.801180	
GOATUBA - GO		-49.941122	
Desenho: RICARDO RIBEIRO		Fones: (64) 9.8437-0065	
Email: ricardo.rigueiras@gmail.com		DATA: JULHO DE 2020	
REVISÃO		MODIFICAÇÕES:	
ART:		Nº PM:	
RECLAM. PARA TODOS OS FINS QUE		APROVAÇÕES	
APROVAÇÃO/DESE PROJETO NÃO REALIZADO		RECONHECIMENTO PELA PREFEITURA DO DRETO	
DE PROPRIEDADE E NENHUM EXATIDÃO DAS ME-		DICAÇÃO TERREIRO	
ÁREAS		DEMOLIÇÃO	
CONSTRUÇÃO		653,25 m²	
TOTAL		653,25 m²	
ESCALA		FOLHA	
INDICADAS		3/4	
CONTÉM: PLANTA BARRA E LEGENDAS			

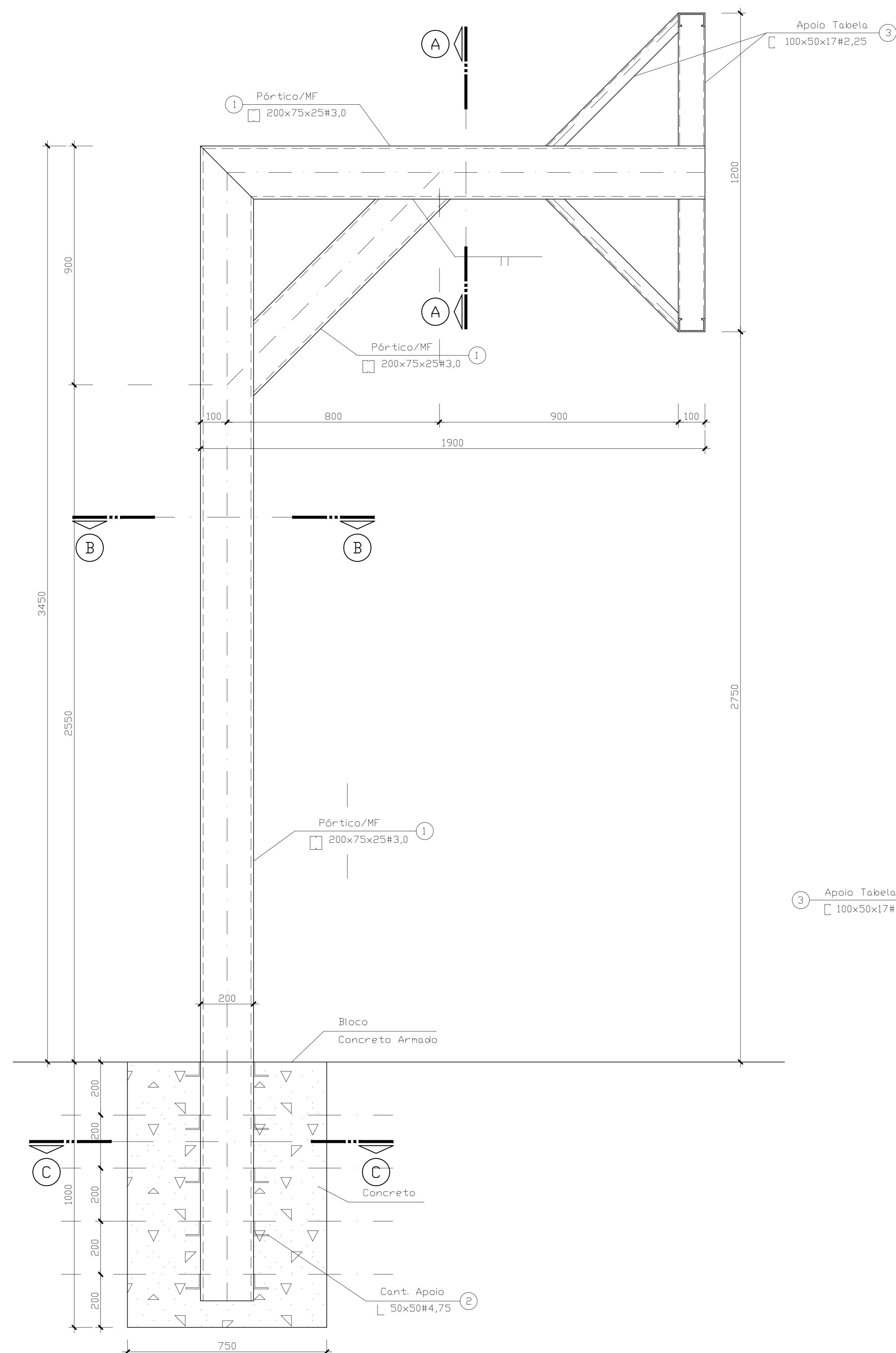

CORTE AA - ESC. 1:100

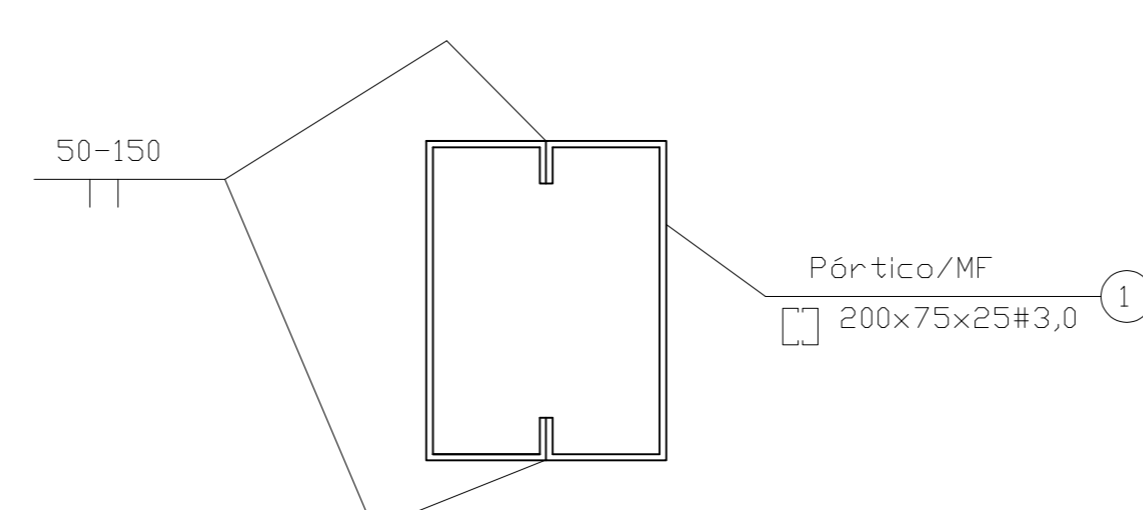

CORTE BB - ESC. 1:100

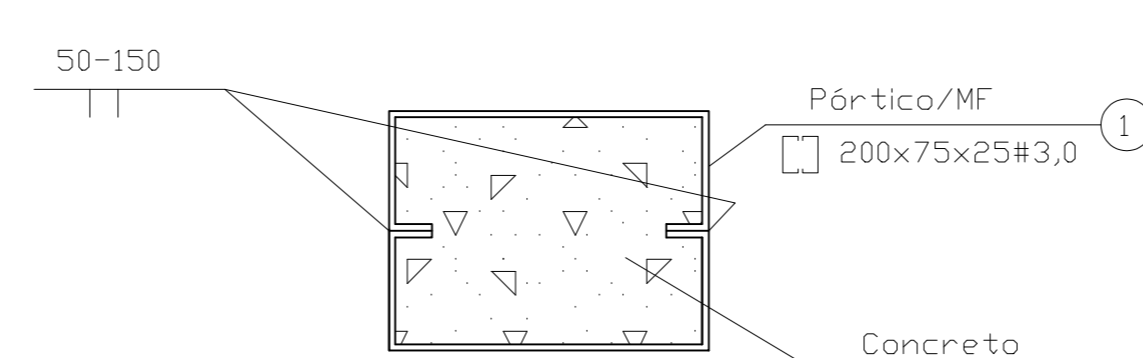

CORTE CC - ESC. 1:100

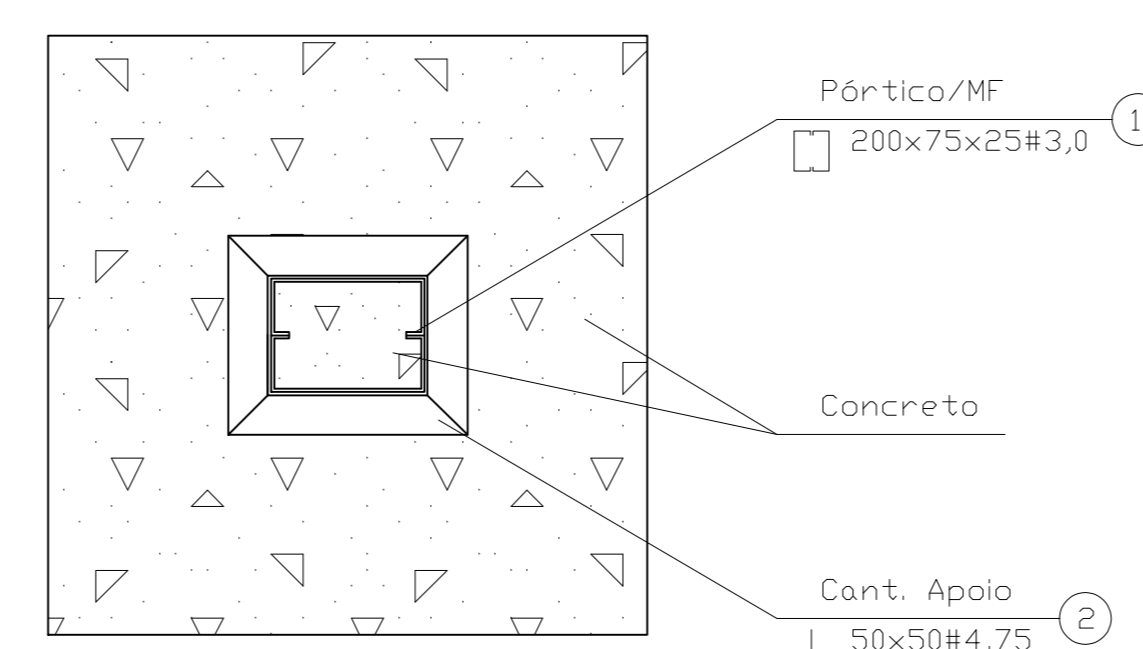

VISTA FROTA - ESC. 1:100

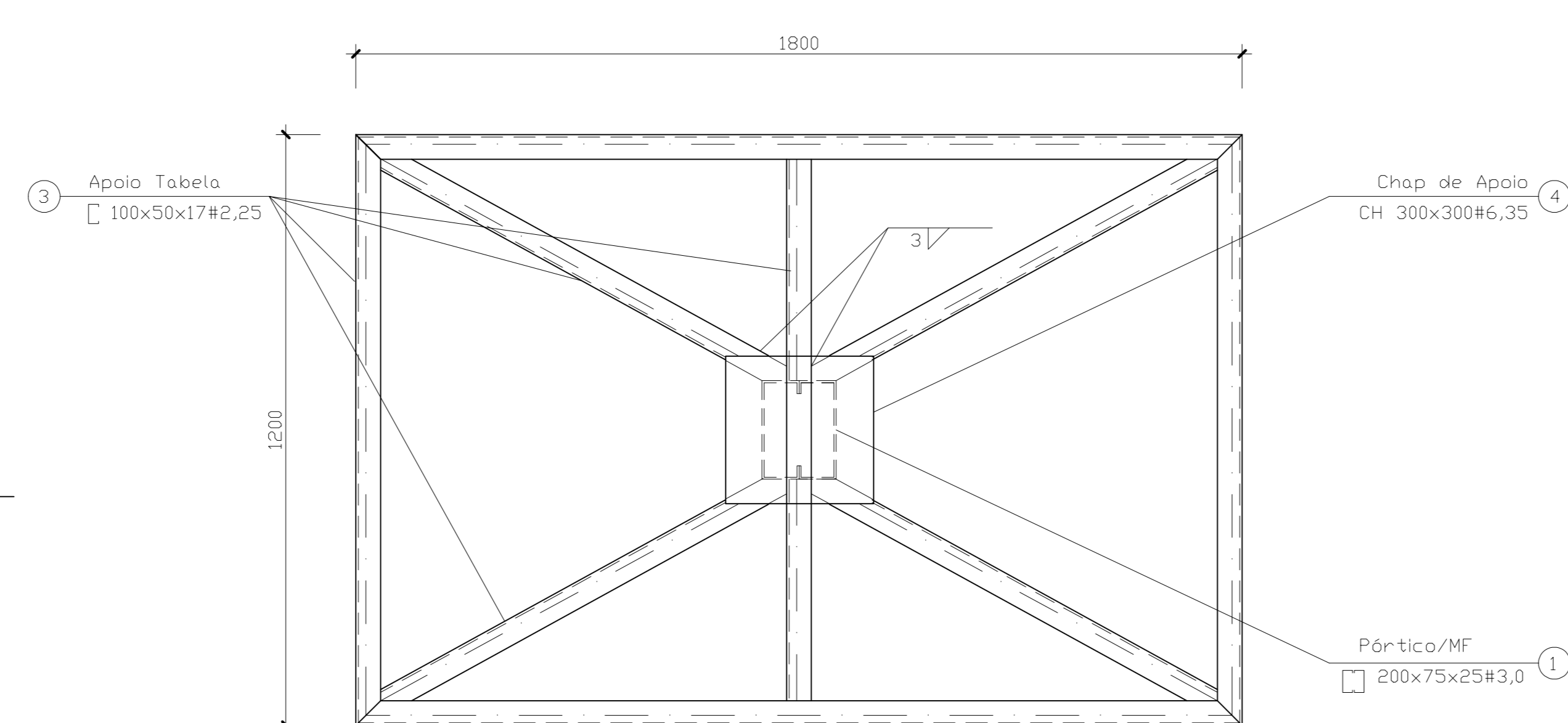

ARMAÇÃO DO BLOCO - ESC. 1:100

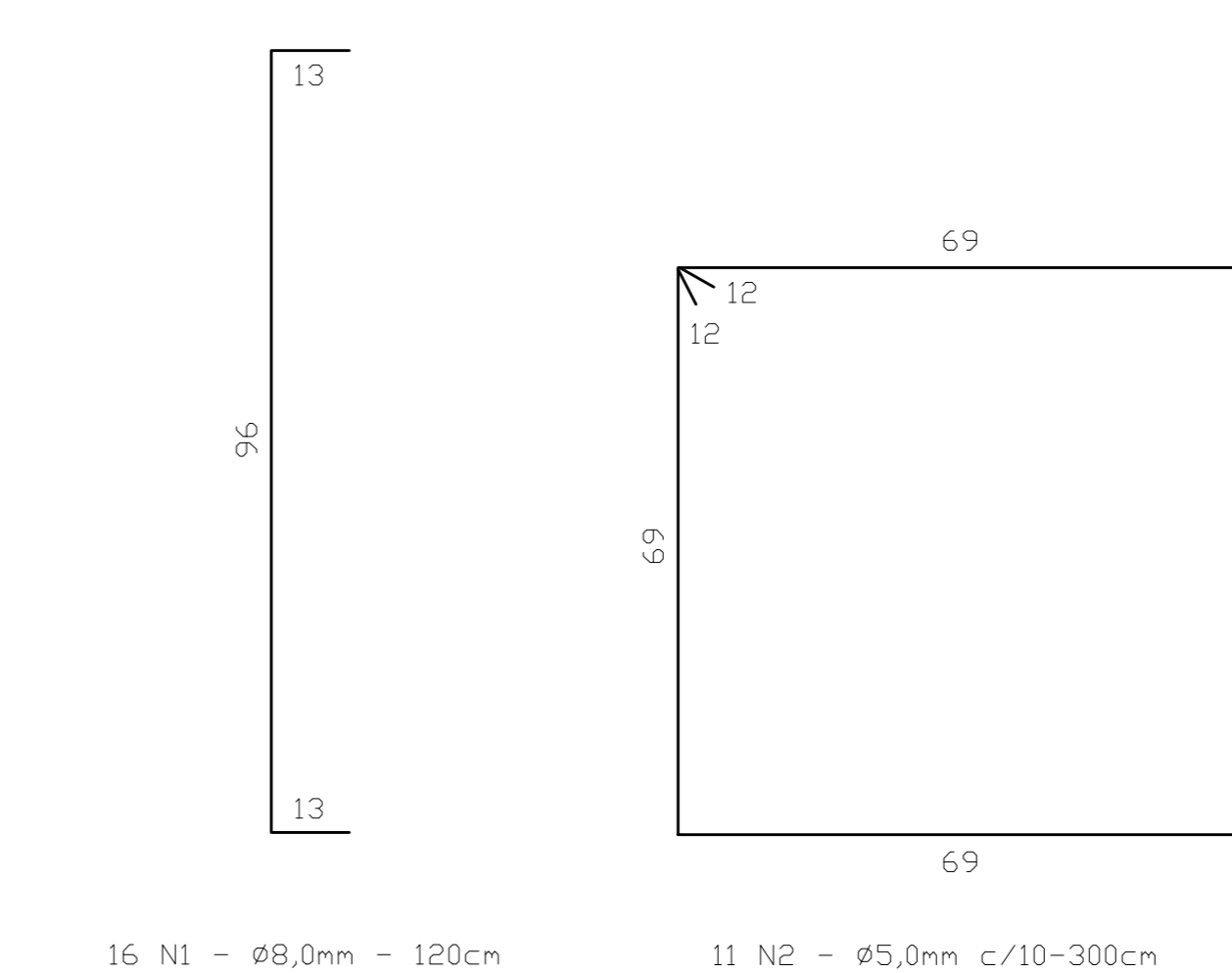
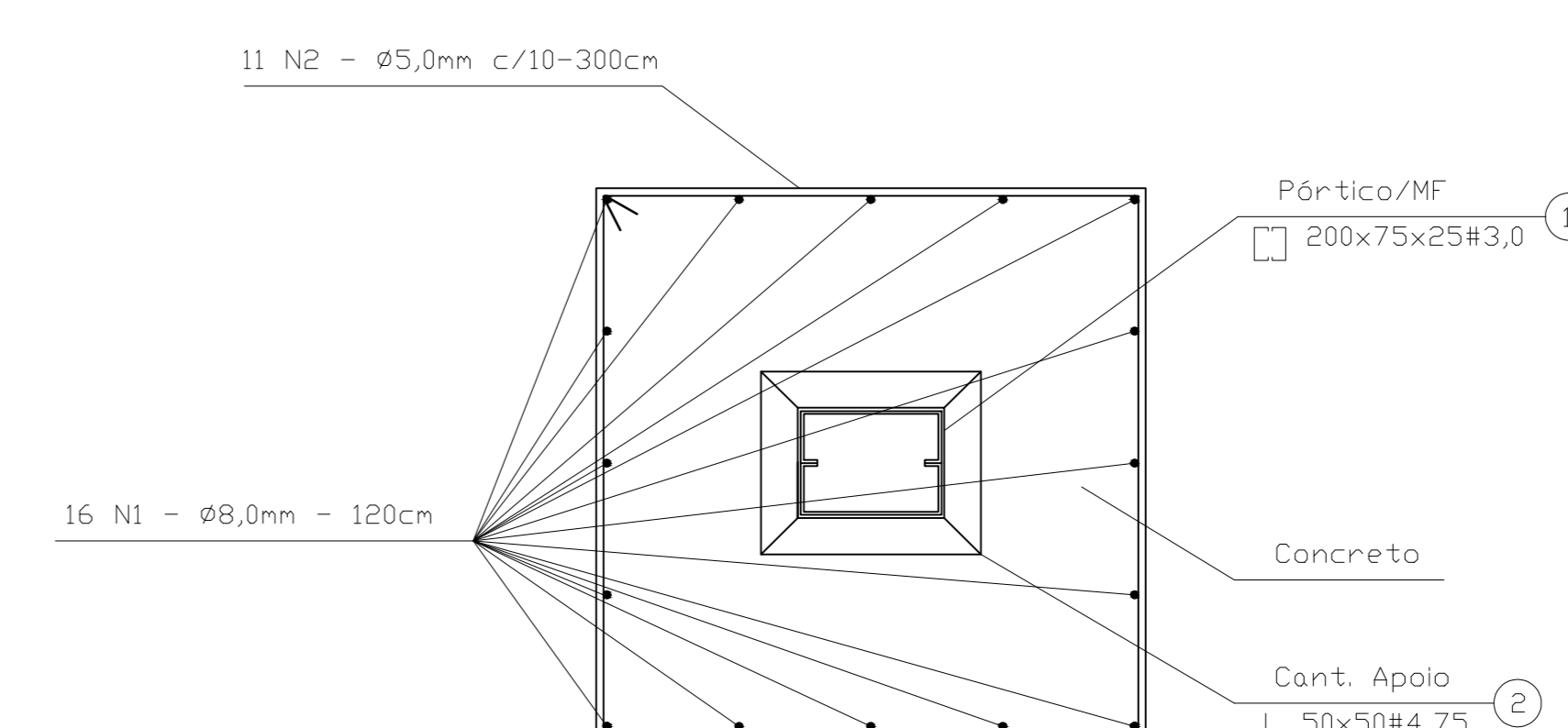
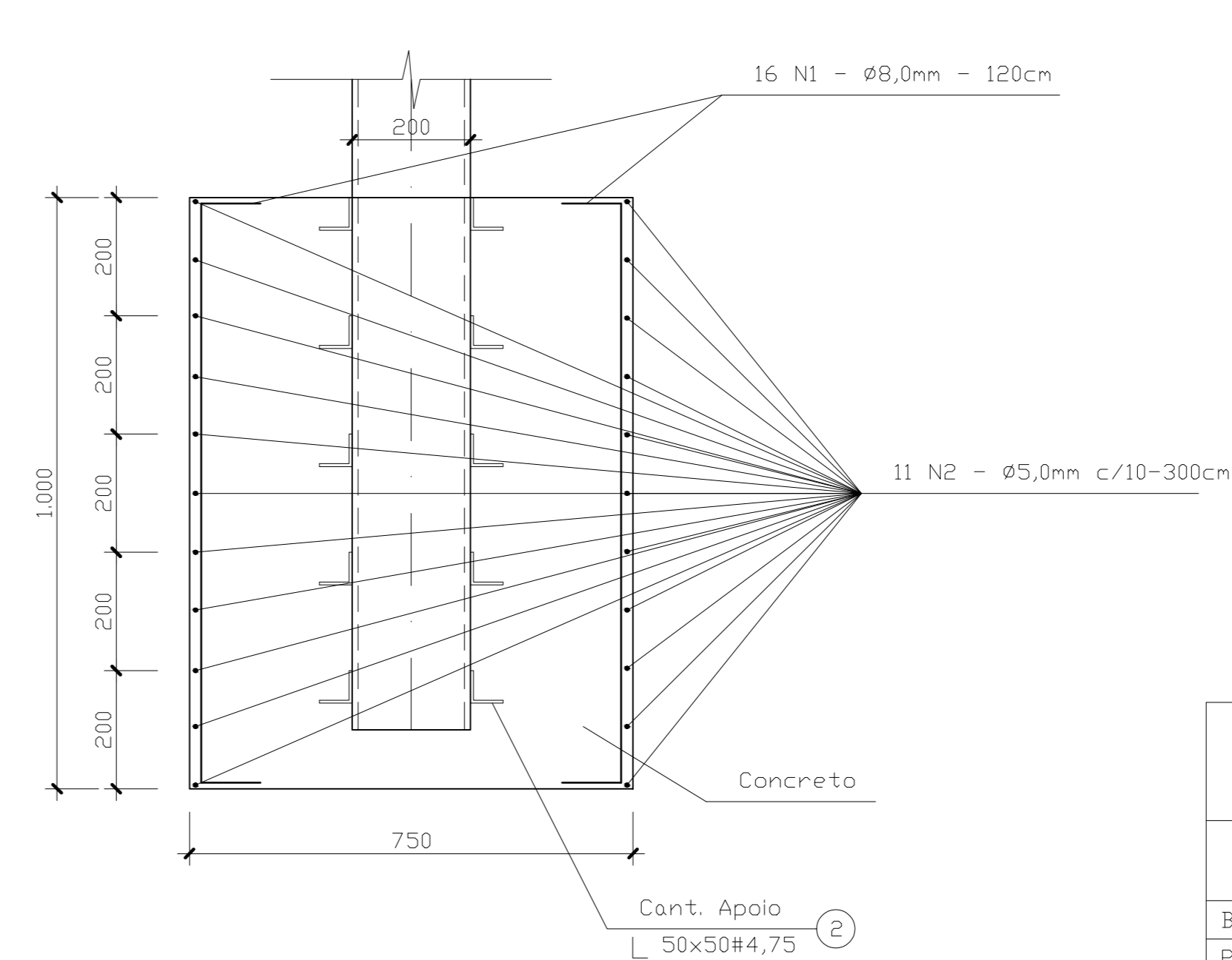

Resumo do concreto FCK = 25MPa				
Nome	Dimensões(mm)	Quant.	Volume Unit.(m3)	Volume Total(m3)
Bloco	750x750x1000	02	0,56	1,13
Preenchimento col.	150x200x3300	02	0,10	0,20
Total			1,33 m3	

PROJ.: ARQUITRÔNICO			
PROP.: PREFEITURA MUNICIPAL DE GOIATUBA - GO Escola Municipal Maria Luzia Rezende Simões			
OBRA: CONSTRUÇÃO QUADRA POLIESPORTIVA			
END: AV. SANTA CATARINA Nº 29, Qd. 29, Lt. 01, SETOR IMPERIAL, GOIATUBA - GO			
SITUAÇÃO S/ ESC:	-18.007160 -49.341122	Desenho: RICARDO RIBEIRO Fones: (64) 9.8437-0065 Email: ricardo.rigueiros@gmail.com	
		DATA: JULHO DE 2020	
		REVISÃO:	
		MODIFICAÇÕES:	
		ART:	
		Nº PM:	
DECLARO PARA TODOS OS FINS QUE: A APROVAÇÃO DESTA PROJETO NÃO IMPLICA NO RECONHECIMENTO PELA PREFEITURA DO DIREITO DE PROPRIEDADE E NEM DA EXATIDÃO DAS ME- DIDAS DO TERRENO.			
		ÁREAS	M²
PROPRIETÁRIO EMP:	PREFEITURA MUNICIPAL DE GOIATUBA - GO	CONSTRUÇÃO	653,25 m²
PROJETOR: CREA: 142490-GO	JOSÉ RAGI CHUEIRI FILHO	TOTAL	653,25 m²
		ESCALA: INDICADAS	FOLHA: 4/4

Lista de Material
Para Suporte Metálico de Tabela de Basquete (x2)
OBS: - Toda estrutura metálica deverá ser galvanizada.
- A tabela de Basquete deverá ser parafusada no estr. de apoio

nº	Nome	Descrição	Quant.	Comp. Unit.	Comp. Total
01	Suporte/MF	200x75x25#3,0	5	3000	53,88
02	Cont. Apoio	50x50#4,75	4	3000	10,89
03	Apoio Tabela	100x50x17#2,25	9	3000	11,61
04	Chapas Apoio	Ch 300x300#6,35	2	--	4,48
Total					426,37 kg

Lista de Material
Para armação de dois blocos de concreto (75x75x100cm)

nº	φ	Quant.	Comp. Unit.	Peso Total	Peso Total +10%
N1	8,0mm	32	1200	0,47	15,04
N2	5,0mm	22	3000	0,48	10,56
Total					28,16 kg

COR: COR: ESP:

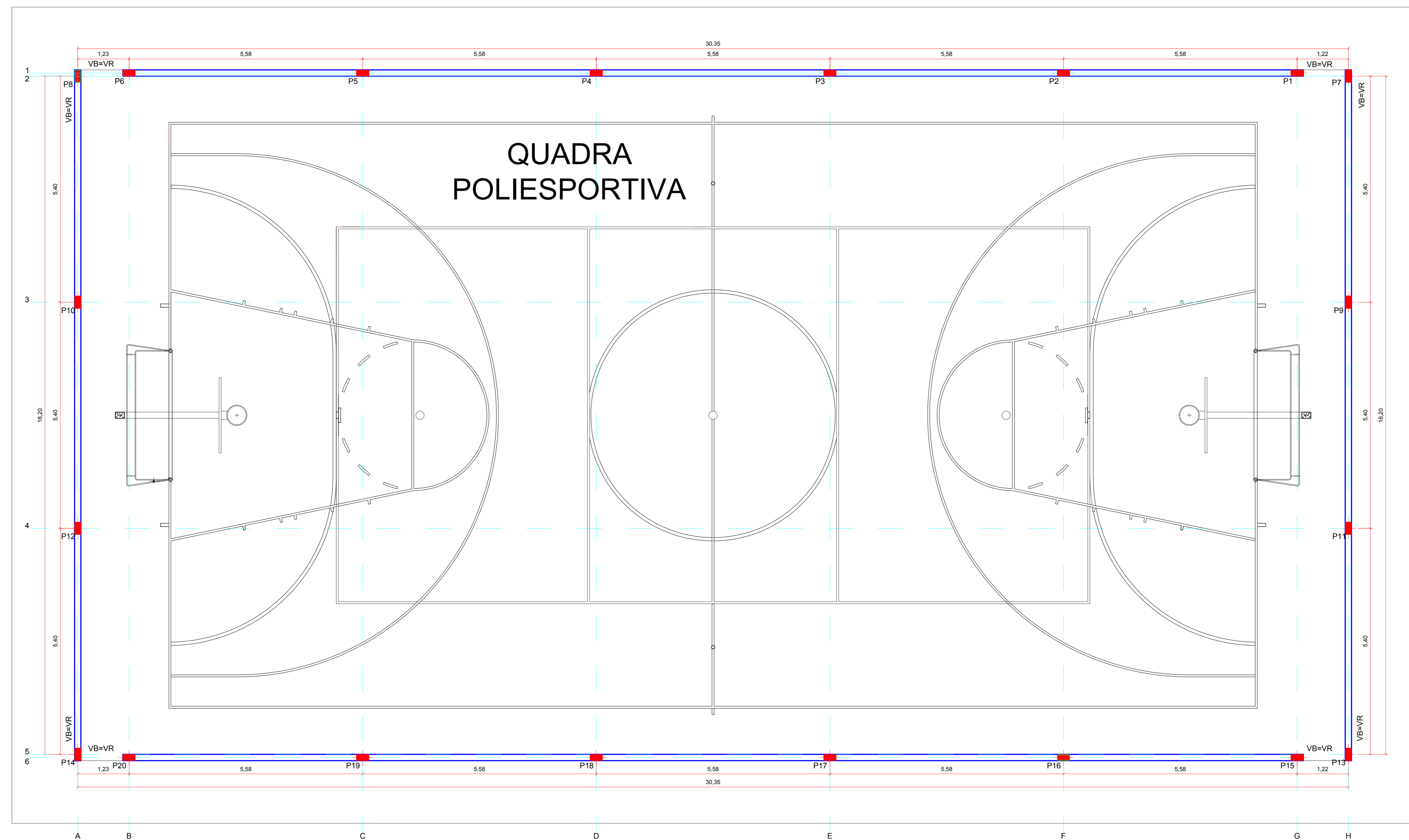

DETALHAMENTO DOS PILARES PRE-MOLDADOS ESCALA 1:25

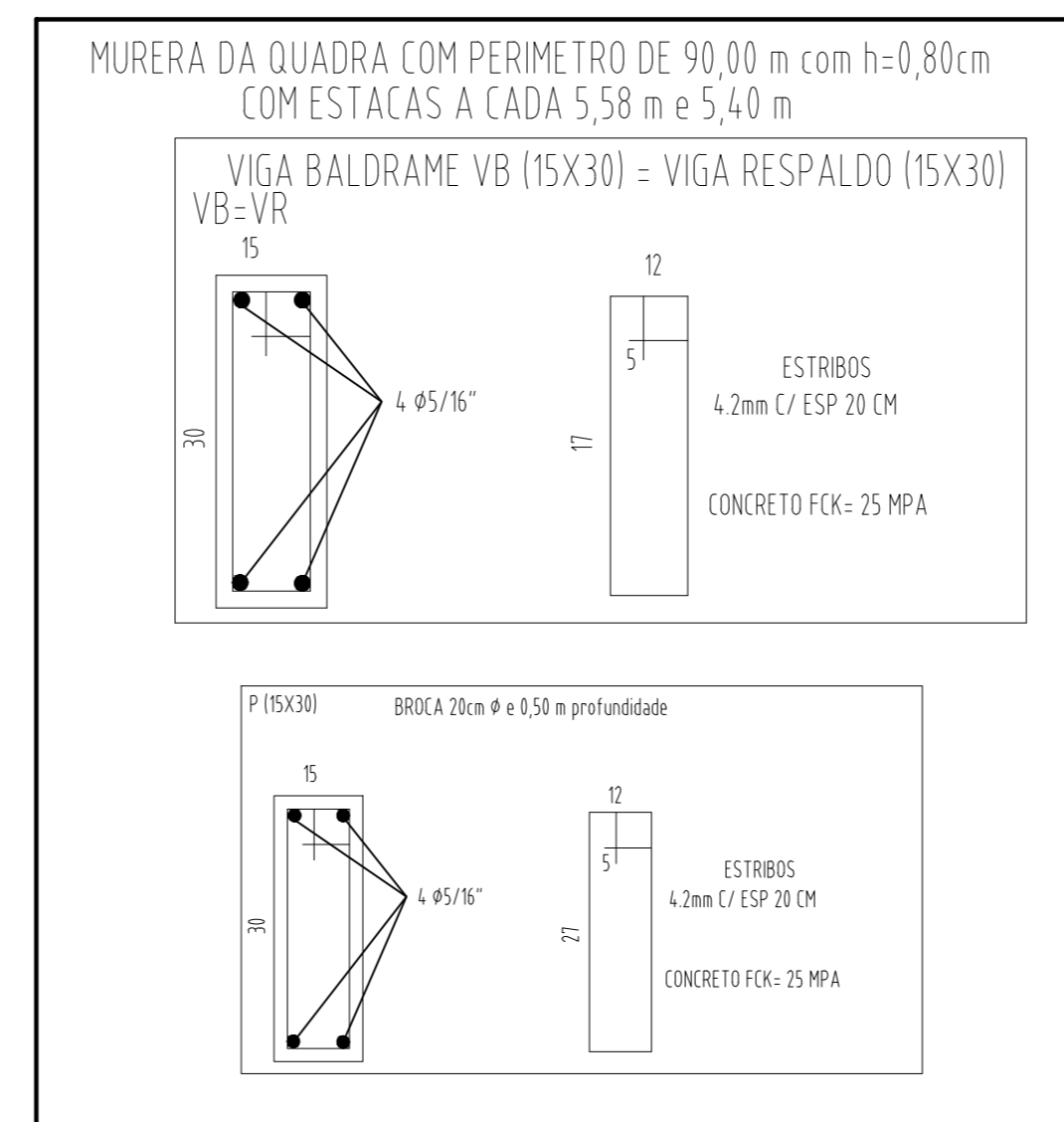
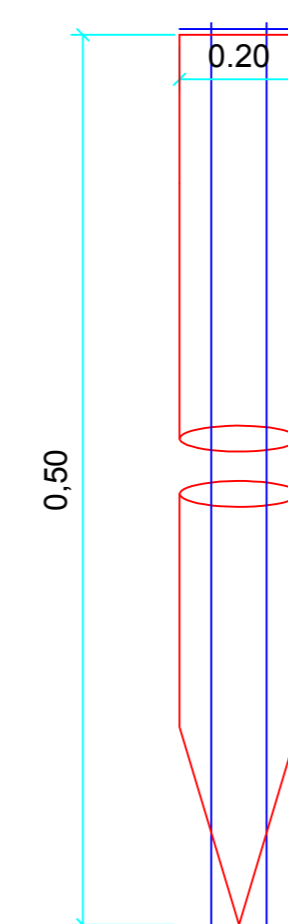

PROJETO ESTRUTURAL			
PROP.: PREFEITURA MUNICIPAL DE GOIATUBA			
OBRA: CONSTRUÇÃO QUADRA POLIESPORTIVA ESCOLA MUNICIPAL MARIA LUZIA REZENDE SIMÕES			
END.: AV. SANTA CATARINA Nº 29, Cid.: 29.11.01. SETOR IMPERIAL GOIATUBA - GO		Desenho: RICARDO RIBEIRO Fones: (54) 98437-0055 Email: ricardo.rgumaraes@gmail.com	
SITUAÇÃO SI/ESC:		-18.007160	DATA: AGOSTO / 2020
		-49.341122	REVISÃO:
			MODIFICAÇÕES:
			ART:
			Nº/PM:
		DECLARO PARA TODOS OS FINS QUE A APROVAÇÃO DESTE PROJETO NÃO IMPLICA NO RECONHECIMENTO PELA PREFEITURA DO DIREITO DE PROPRIEDADE E NEM DA EXATIDÃO DAS MEDIDAS DO TERRENO.	
		ÁREAS	M²
PROPRIETARIO	PREFEITURA MUNICIPAL DE GOIATUBA	CONSTRUÇÃO	833,25 m²
PROJETOR:	JOSE RAGI CHUERI FILHO	TOTAL	833,25 m²
142910-GO		ESCALA:	FOLHA: 1/1
		INDICADAS	
CONTÉM: PROJETO ESTRUTURAL E DETALHES			
APROVAÇÕES			