

VISTA
escala: 1/50

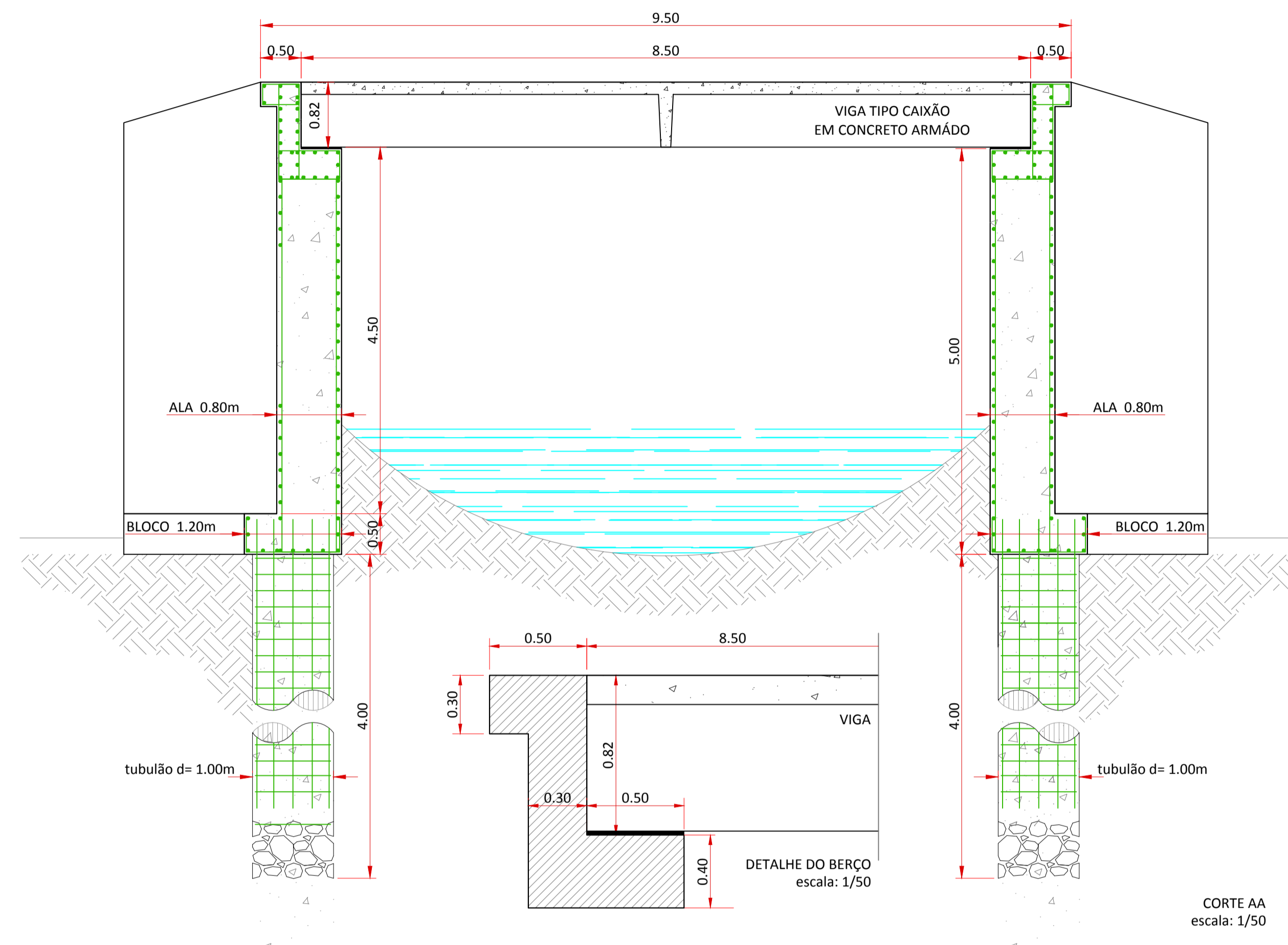

Aprovação:

PROJETO DE CONSTRUÇÃO DE PONTE

PONTE SOBRE CÓRREGO BOA VISTA, RUA QUE LIGARÁ O RESIDENCIAL CARMÉRIO RICARDO PINTO AO RESIDENCIAL ALTO DO BOA VISTA, MUNICÍPIO DE PONTALINA/GO

Conteúdo:
- CORTES LOGITUNDINAIS

ARQUITETURA / ESTRUTURAL

Proprietário: PREFEITURA MUNICIPAL DE PONTALINA
CNPJ 01.791.276/0001-06

Endereço:
RUA QUE LIGARÁ O RESIDENCIAL CARMÉRIO RICARDO PINTO, AO RESIDENCIAL ALTO DO BOA VISTA, MUNICÍPIO DE PONTALINA/GO
-17.513547°,- 49.434144°

CONSTRUÇÃO DE PONTE EM CONCRETO ARMADO COM VIGAS TIPO CAIXÃO

ART Projeto:

Comprimento:
9,00 ml

Largura:
9,00 ml

Área:
81,00 m²

Data:
DEZEMBRO/ 2025

Revisão:
02/02

Escala:
Indicada

Prancha:
2 / 7