

N09 - 78
 Ø 10mm
 c=2,05m
 c/ 25cm

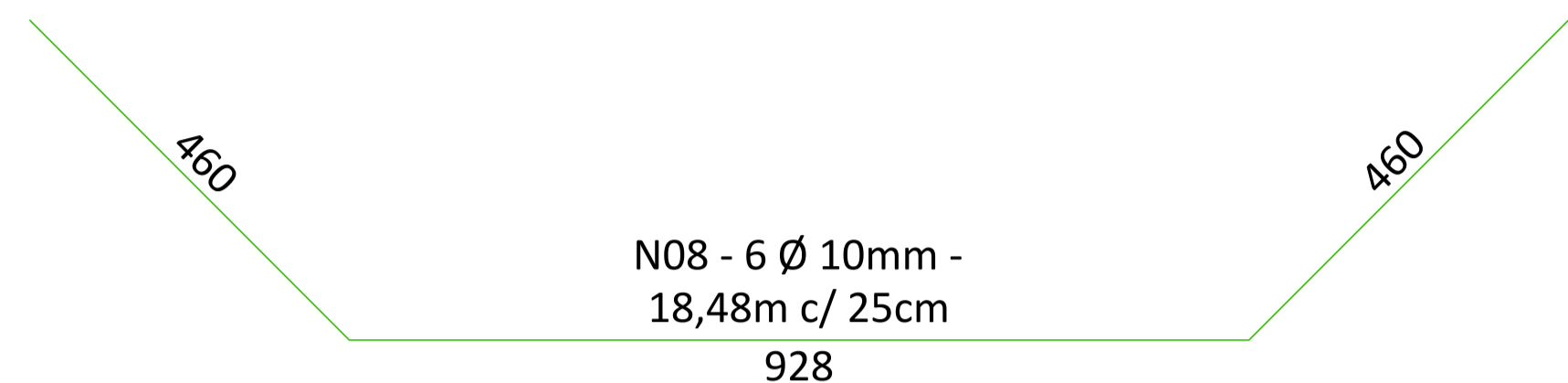

N08 - 6 Ø 10mm -
 18,48m c/ 25cm
 928

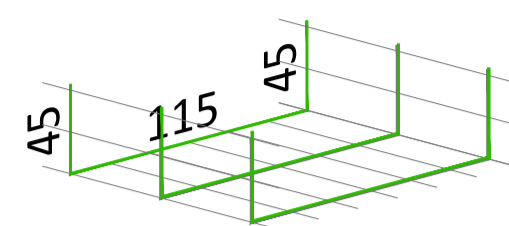
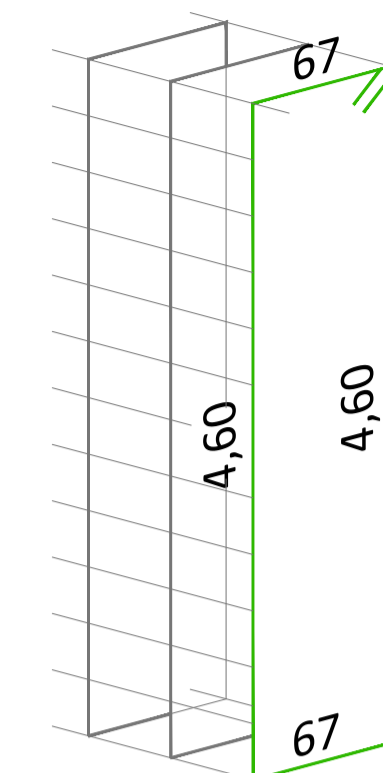

N07 - 80 Ø 10mm
 c=10,74m c/ 25cm

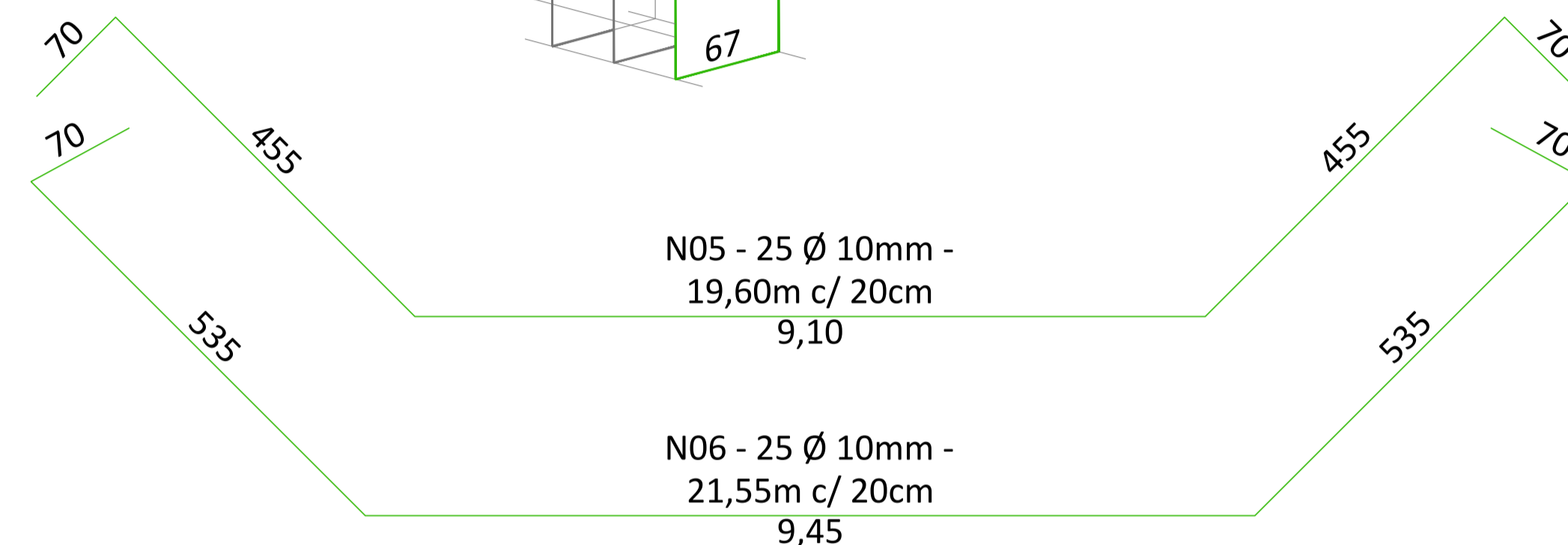

N05 - 25 Ø 10mm -
 19,60m c/ 20cm
 9,10

N06 - 25 Ø 10mm -
 21,55m c/ 20cm
 9,45

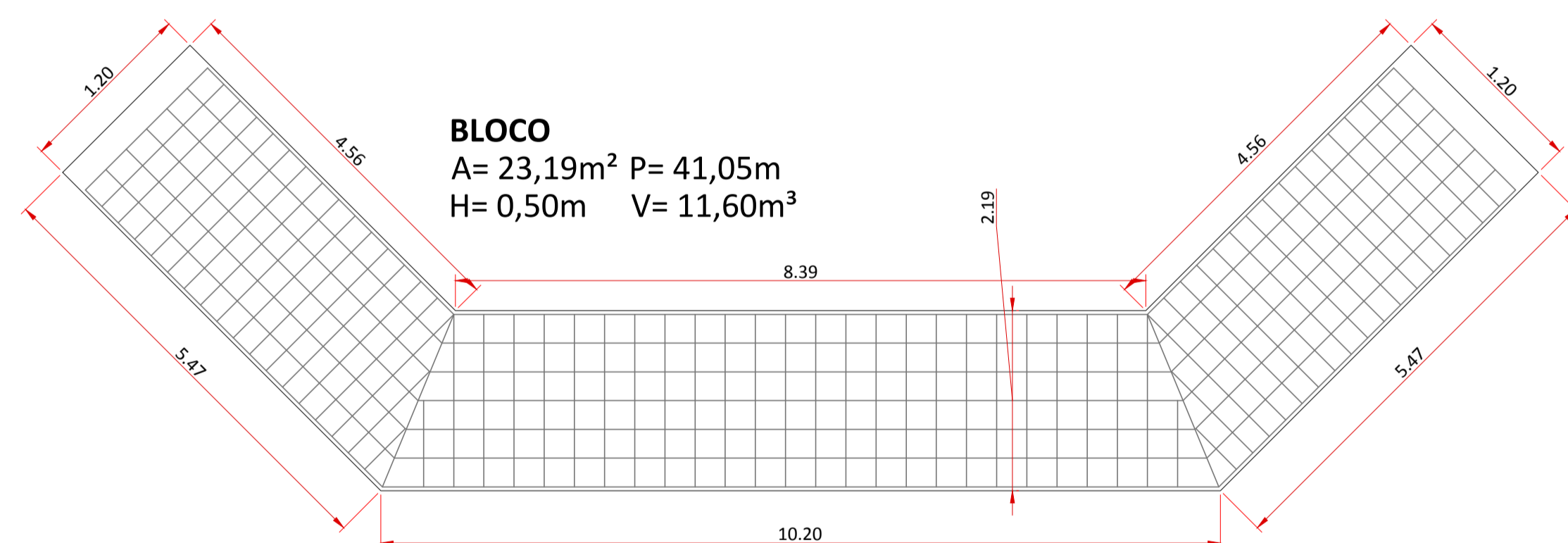
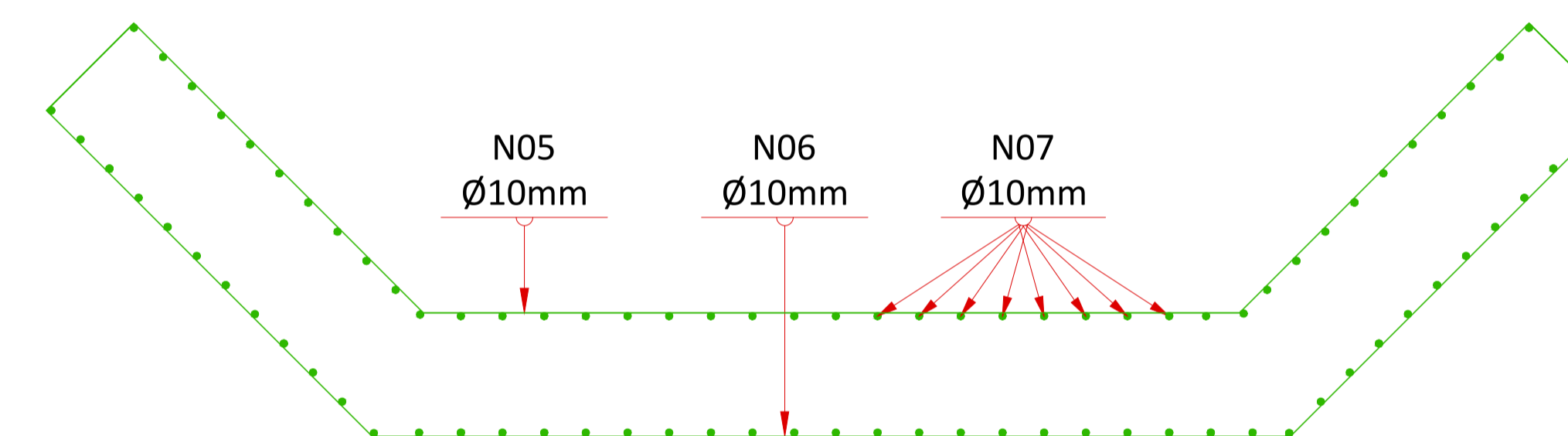
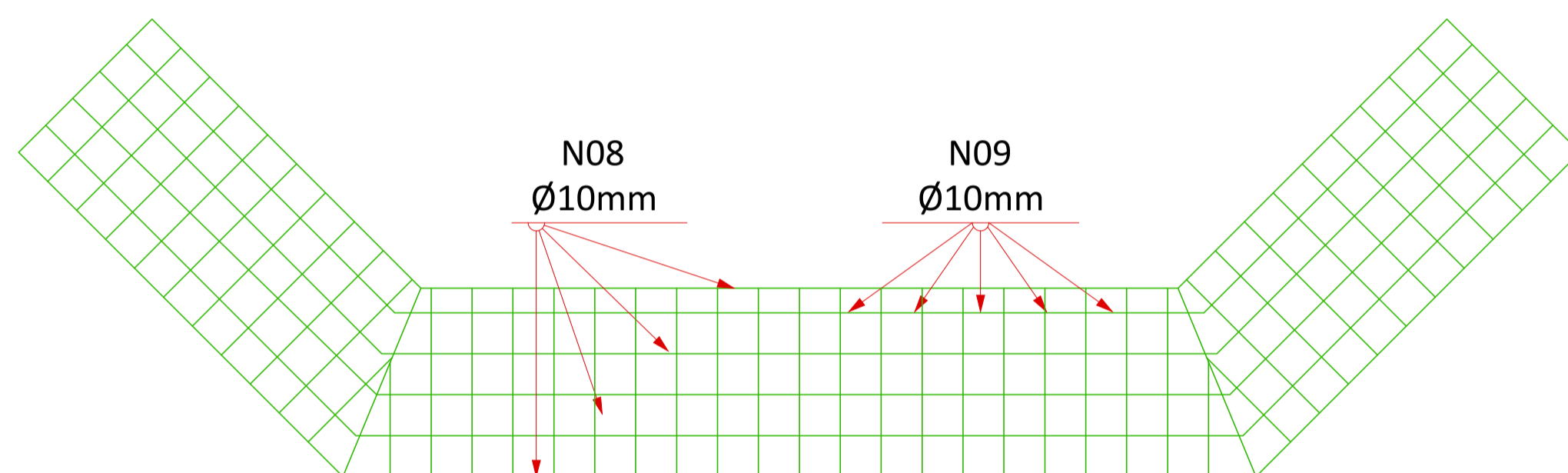

BLOCO
 A= 23,19m² P= 41,05m
 H= 0,50m V= 11,60m³

DETALHES FUNDAÇÃO
 escala: 1/75

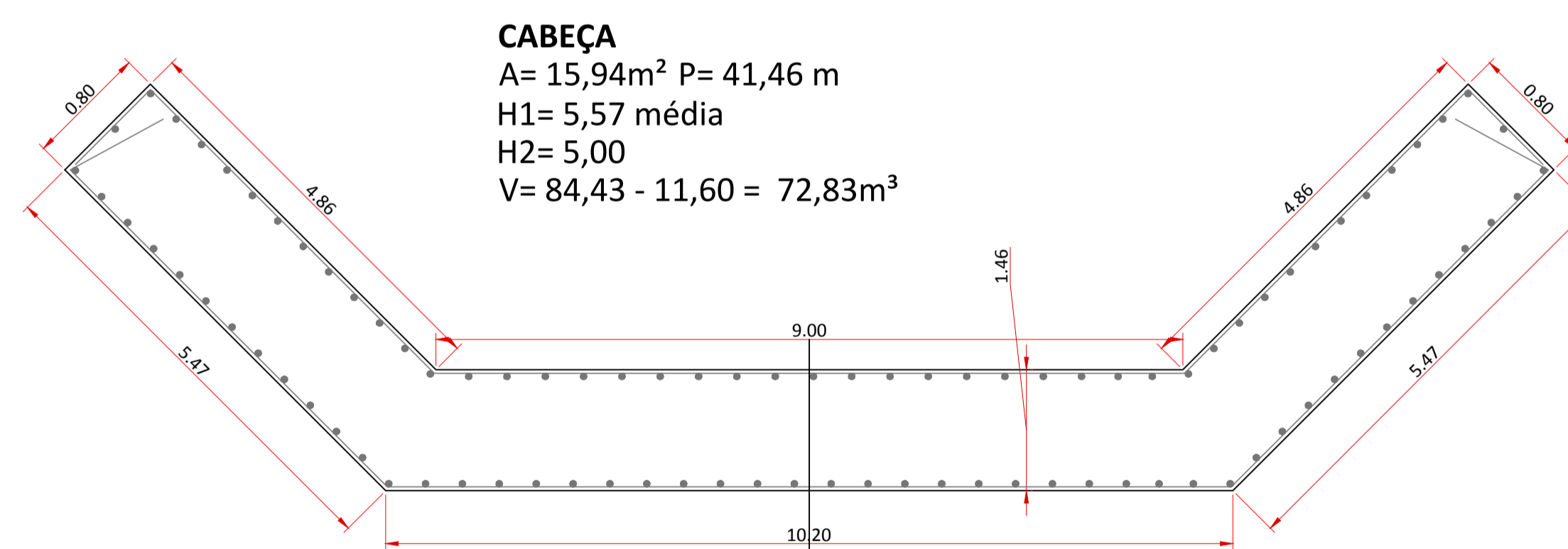

CABEÇA
 A= 15,94m² P= 41,46 m
 H1= 5,57 média
 H2= 5,00
 V= 84,43 - 11,60 = 72,83m³

DETALHES CABEÇAS
 escala: 1/75

Aprovação:

PROJETO DE CONSTRUÇÃO DE PONTE

PONTE SOBRE CÓRREGO BOA VISTA, RUA QUE LIGARÁ O RESIDENCIAL CARMÉRIO RICARDO PINTO
 AO RESIDENCIAL ALTO DO BOA VISTA, MUNICÍPIO DE PONTALINA/GO

Conteúdo:
 - DETALHAMENTO DOS BLOCOS
 - DETALHAMENTO DAS CABEÇAS

ARQUITETURA / ESTRUTURAL

CONSTRUÇÃO DE PONTE EM CONCRETO
 ARMADO COM VIGAS TIPO CAIXÃO

Endereço:
 RUA QUE LIGARÁ O RESIDENCIAL CARMÉRIO RICARDO PINTO,
 AO RESIDENCIAL ALTO DO BOA VISTA,
 MUNICÍPIO DE PONTALINA/GO
 -17.513547°,- 49.434144°

Comprimento: 9,00 ml
 Largura: 9,00 ml
 Área: 81,00 m²

Proprietário: PREFEITURA MUNICIPAL DE PONTALINA
 CNPJ 01.791.276/0001-06

ART Projeto:

Data: DEZEMBRO/ 2025
 Revisão: 02/02
 Escala: Indicada
 Prancha: 3 / 7