

REV.	DESCRIÇÃO	MODIFICADO POR	DATA

Quadro de Areas			
Piso de Origem	Cômodo	Área Medida	
Nível 0,00	01	ESTAR / COZINHA	19,10
	02	DORM. 01	8,40
	03	BANHO	4,44
	04	DORM. 02	8,40
	05	VARANDA	3,56
	06	LAVANDERIA	3,56
		Total	47,46 m²

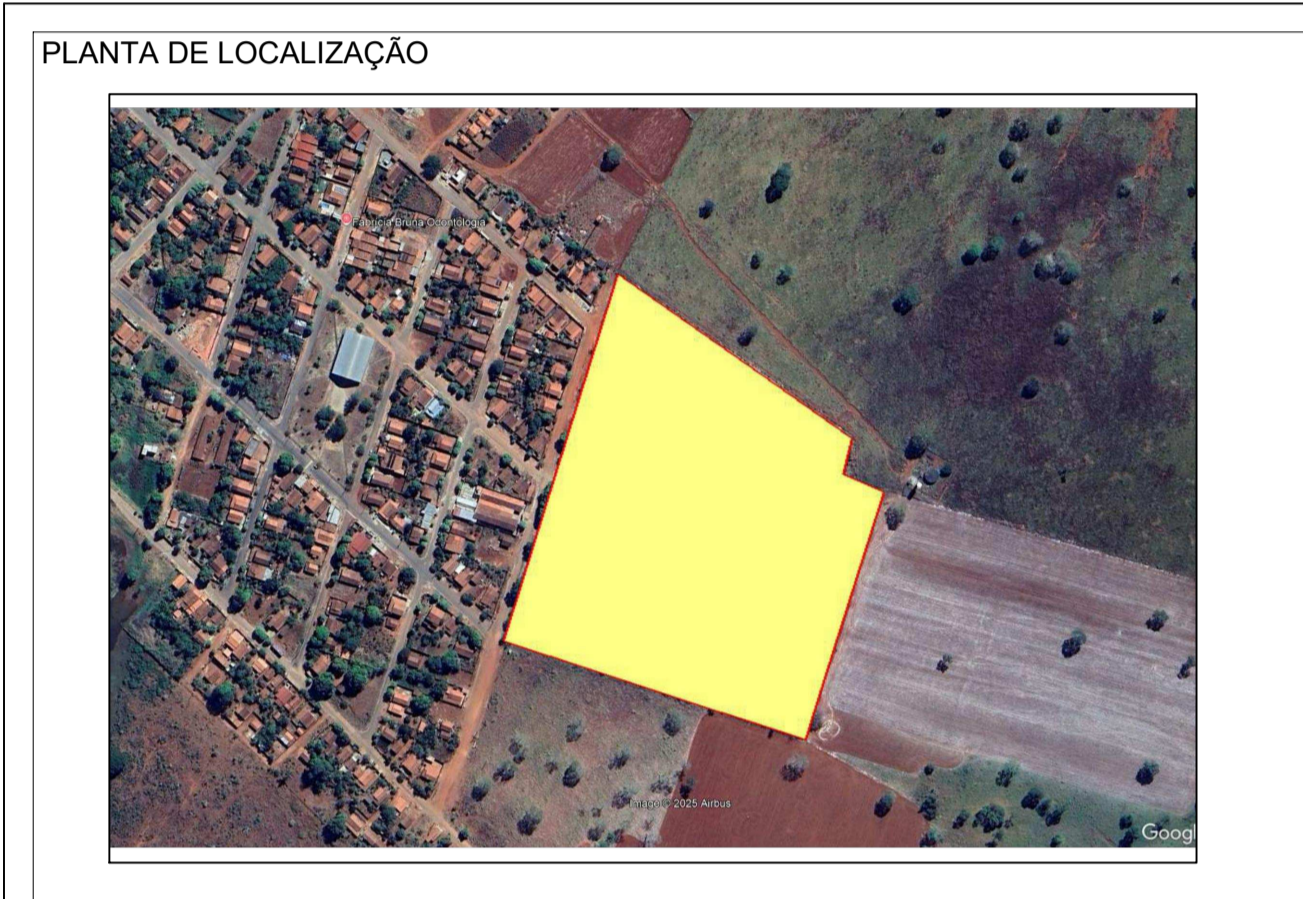

AJSM Projetos e Tecnologia Ltda.
 AVENIDA GOIÂNIA, nº 129 - CENTRO - ESTRELA DO NORTE/GO
 Email: antelinoj@gmail.com, CEP: 74485-000
 Fone: (42) 98425-6936

APROVAÇÃO:

[CNPJ 01.800.485/0001-90]
 PREFEITURA MUNICIPAL DE ESTRELA DO NORTE
 PRAÇA CARLOS ALVES S/Nº
 CENTRO - CEP: 74485-000
 ESTRELA DO NORTE - GO

APROVADO
 EM 25 / 07 / 25

Edmar de Assis Silva
 Prefeito Municipal

PROJETO:

ARQUITETÔNICO

PROP.: PREFEITURA MUNICIPAL DE ESTRELA DO NORTE - GO CNPJ: 01.800.485/0001-90	APROVAÇÃO: DATA: VERIFICAÇÃO: DATA: DESENHO: DATA: MAIO / 2025
PROJETO A.R.T.: Antelino Francisco Rocha Júnior Engenheiro Civil CREA: 15673/D-GO	OBRA: NOVO PAC FNHIS SUB-50
FISCALIZAÇÃO A.R.T.: Antelino Francisco Rocha Júnior Engenheiro Civil CREA: 15673/D-GO	CONTEUDO: MAPA URBANÍSTICO PLANTA DE LOCALIZAÇÃO LEGENDA PLANTA DE IMPLANTAÇÃO

FRANCHA: 1/1

DATA: MAIO / 2025	ESCALA: 1:1000	ÁREA: 47,46 m²
----------------------	-------------------	-------------------

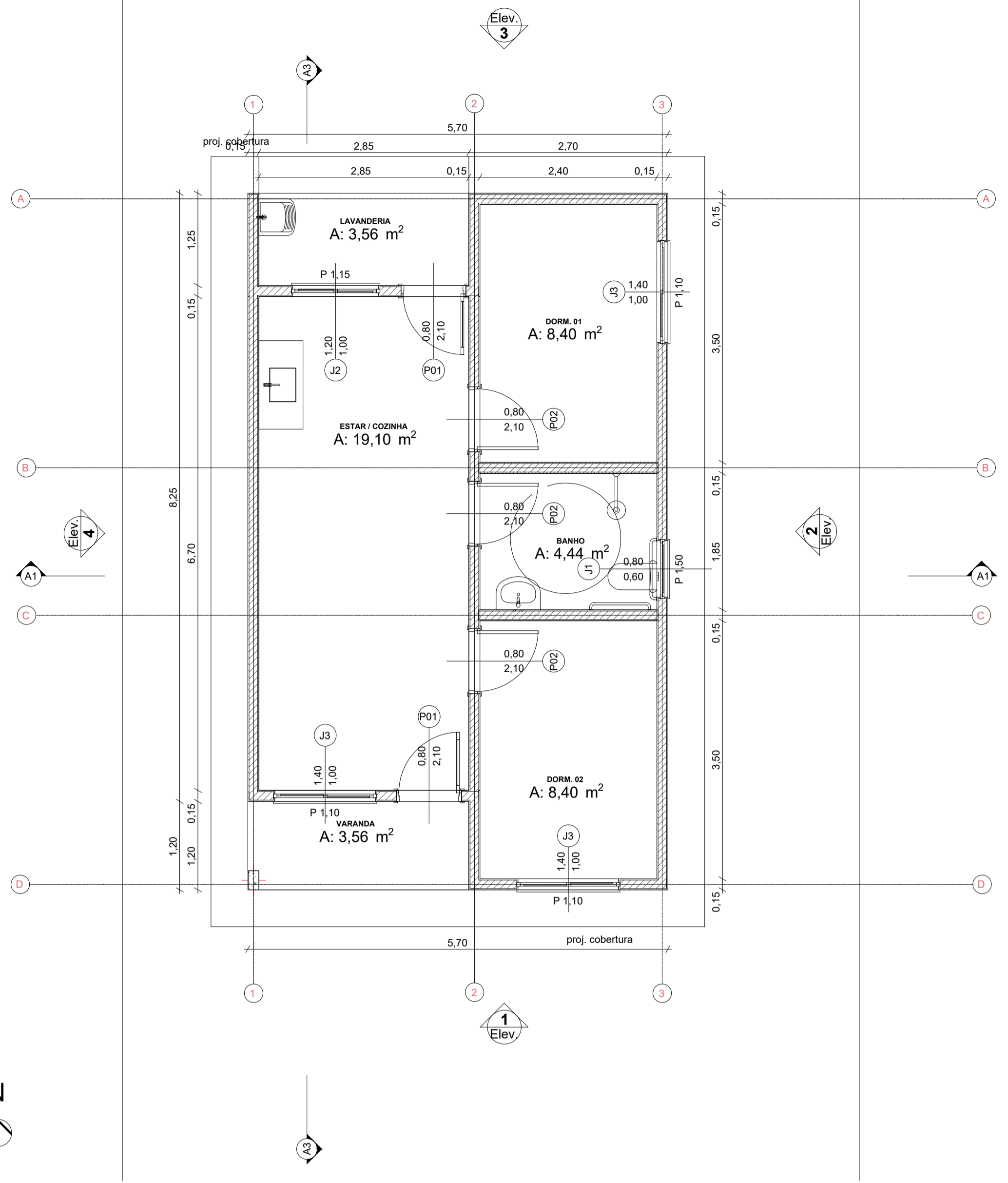

Planta Térreo
Escala: 1:50

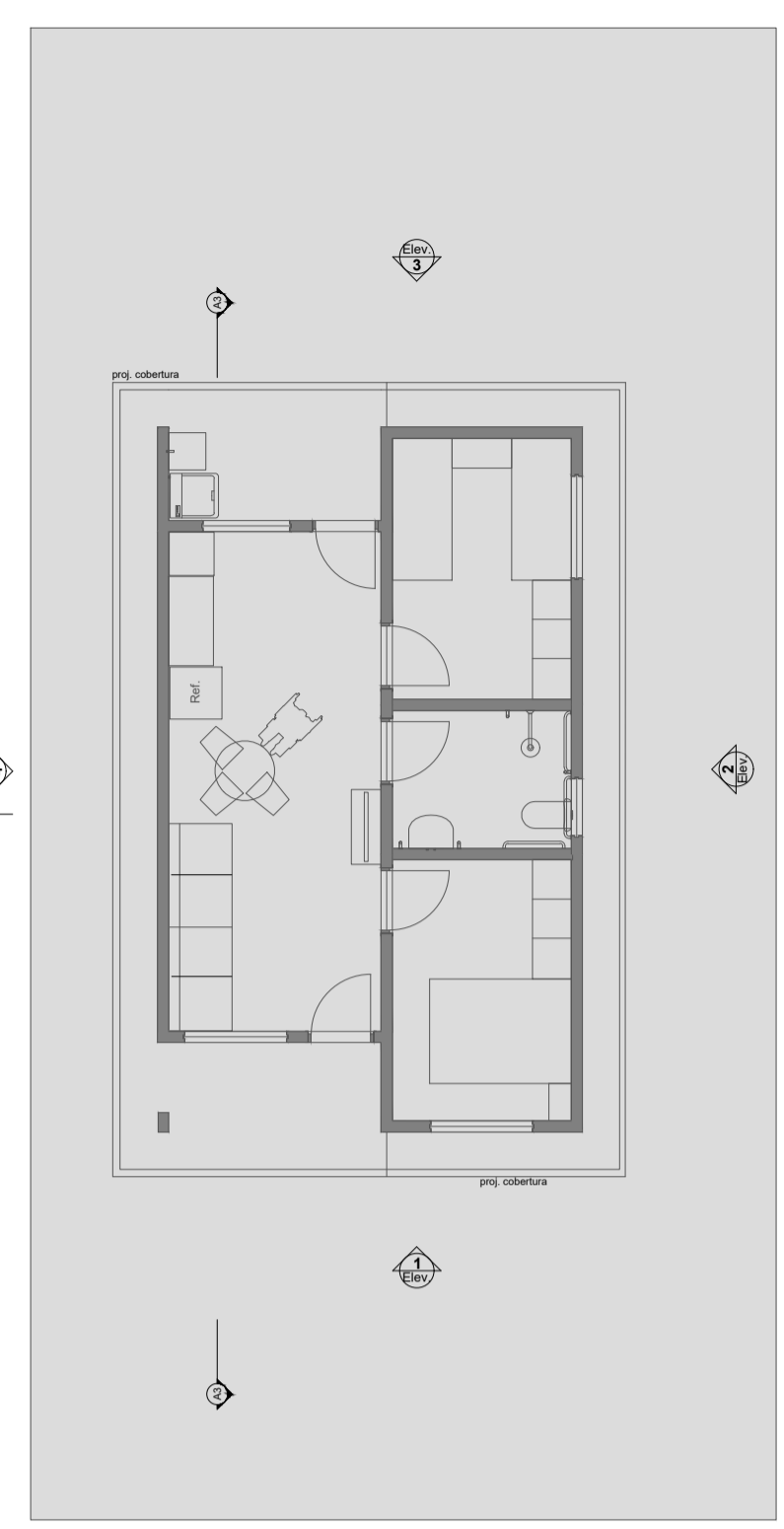

LAYOUT
Escala: 1:100

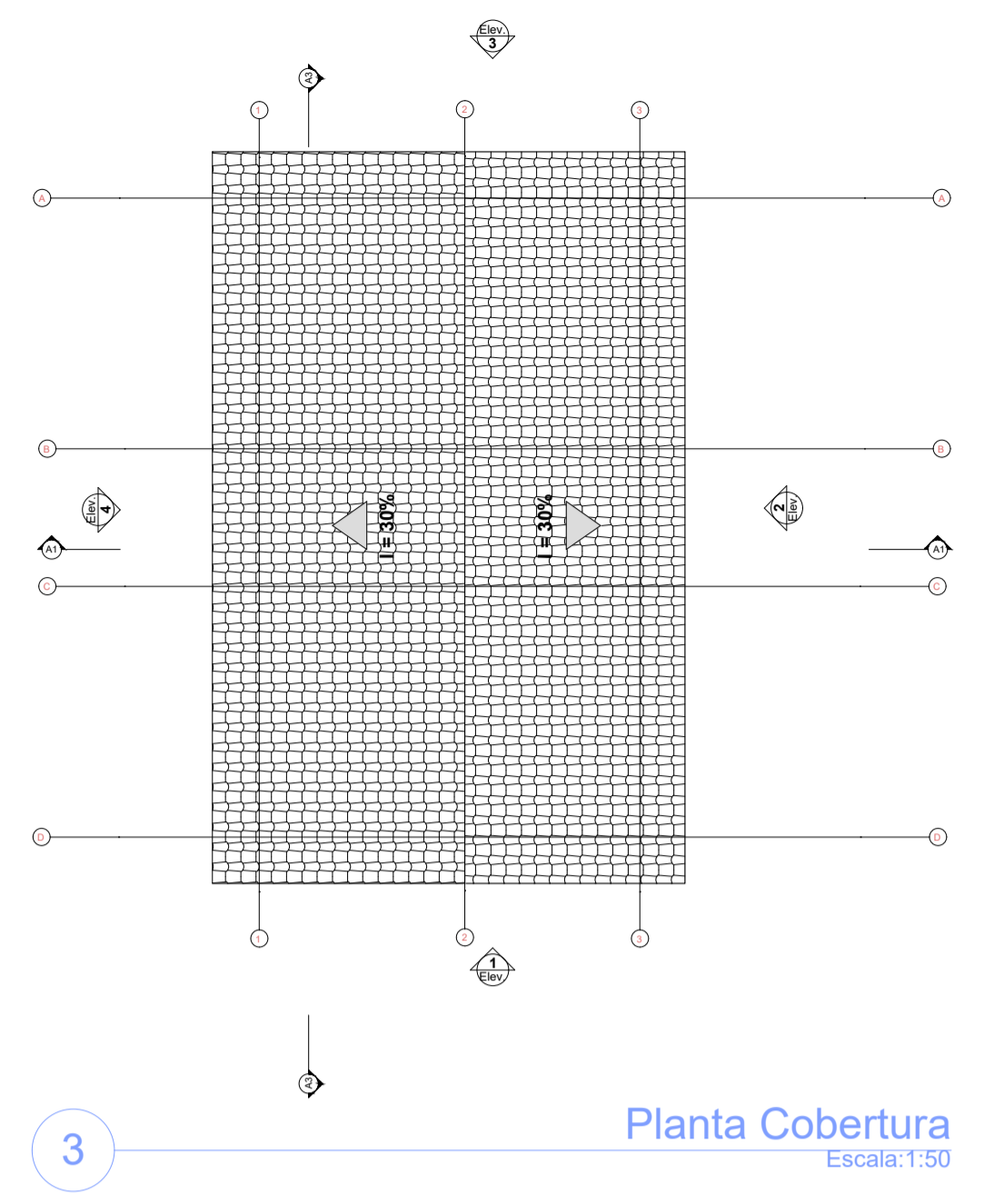

Planta Cobertura
Escala: 1:50

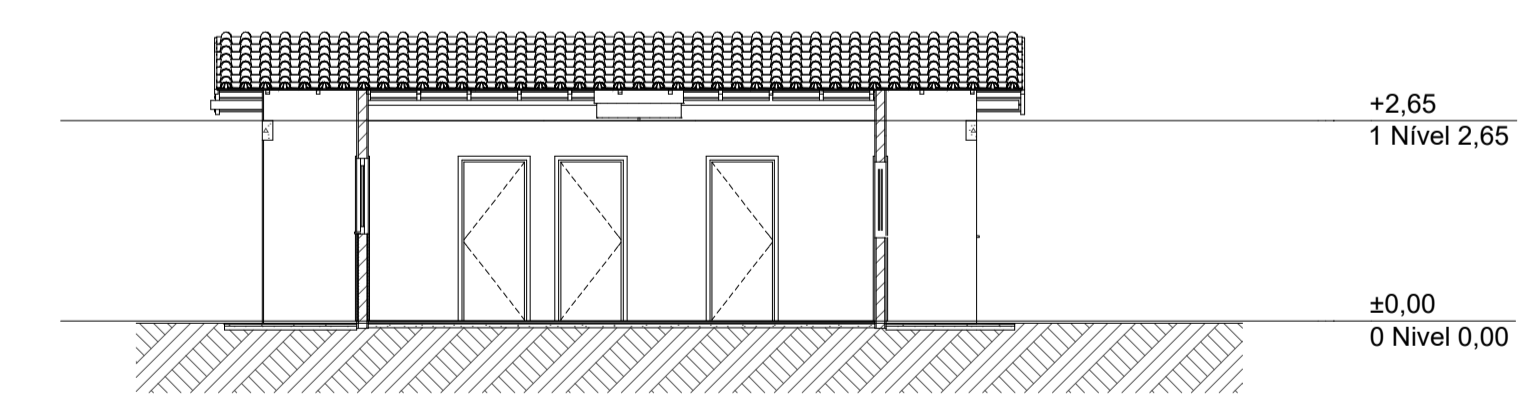
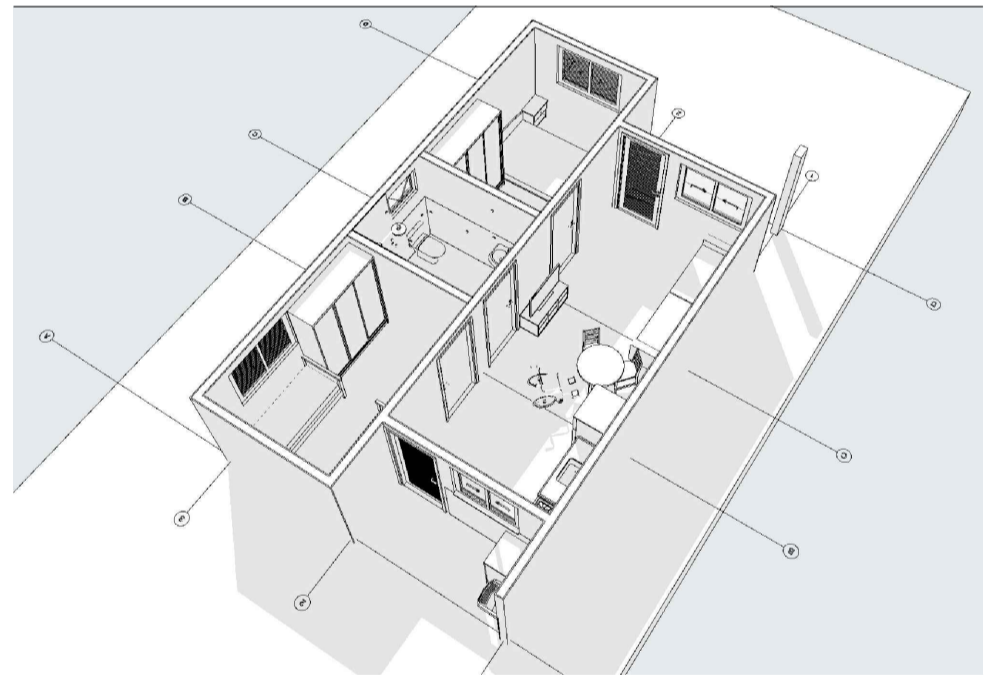
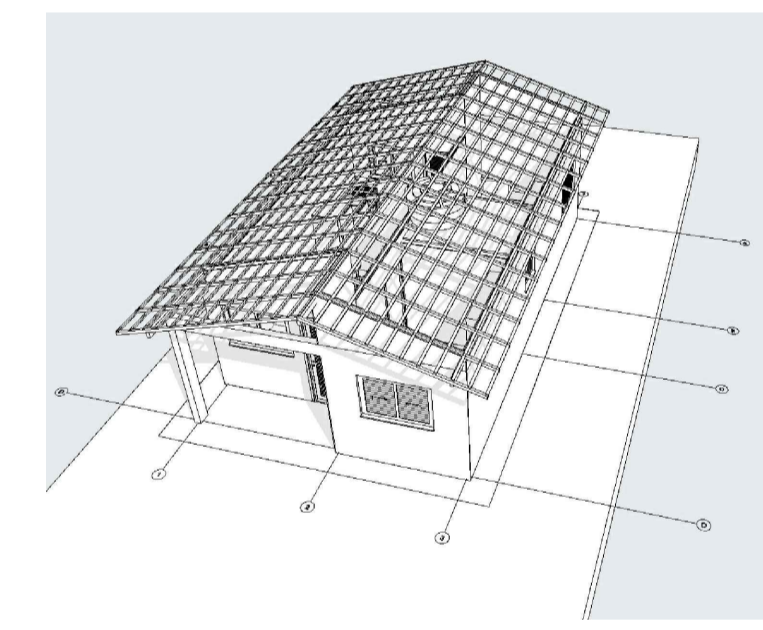

Elevação Frontal
Escala: 1:100

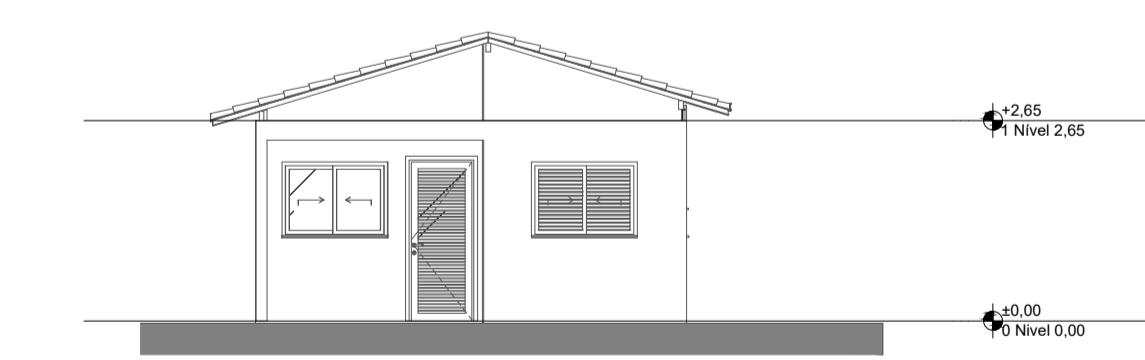

Lateral Direita
Escala: 1:100

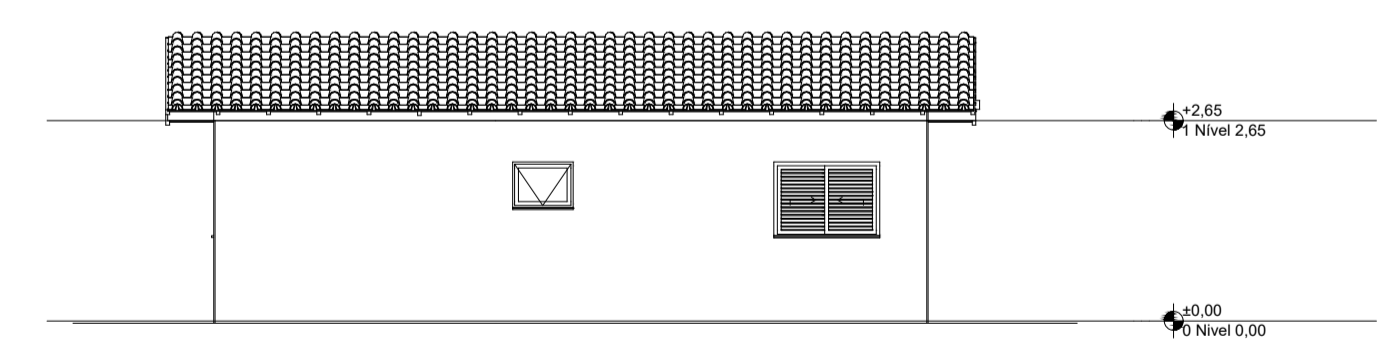

Lateral Esquerda
Escala: 1:100

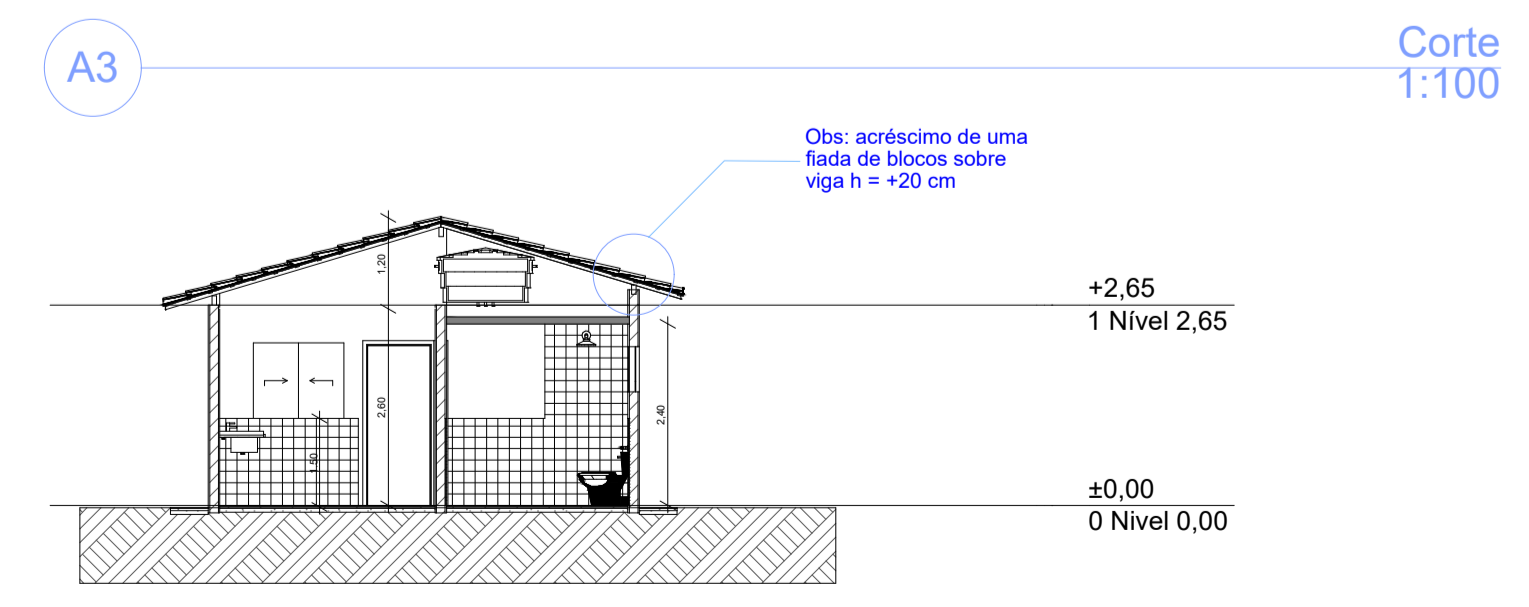

Corte
Escala: 1:100

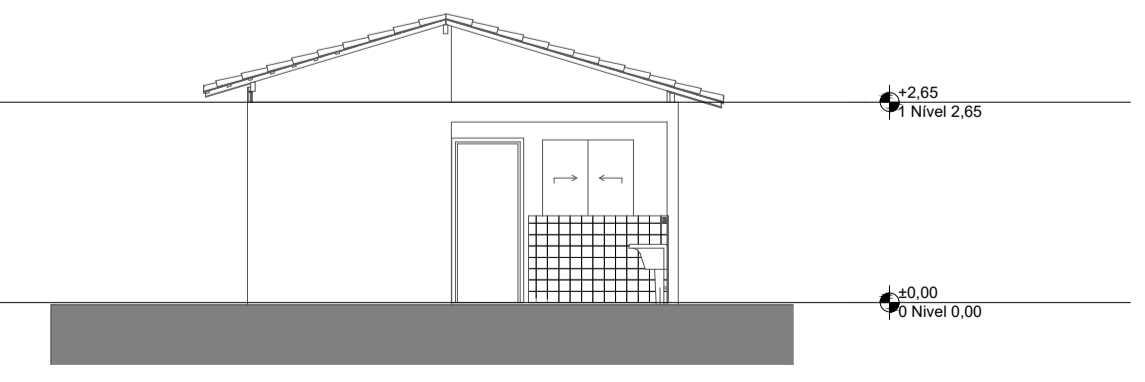

Elevação Posterior
Escala: 1:100

Corte
Escala: 1:100